

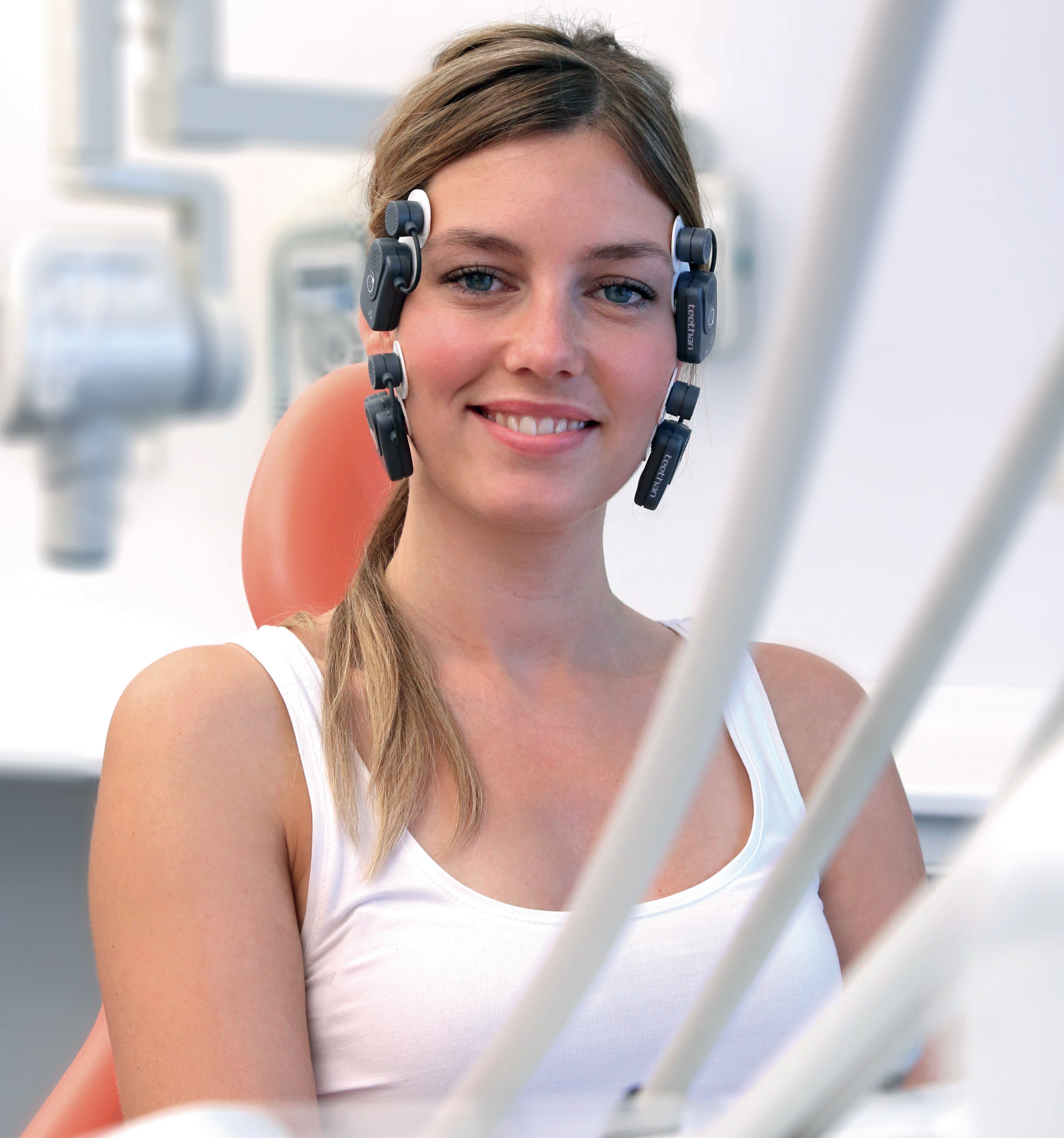

teethan®

L'Analisi Digitale dell'Occlusione Dentale  
oggettiva e rapida





teethan®

## Cos'è Teethan®



Teethan® è uno strumento digitale innovativo in grado di misurare oggettivamente i parametri clinici dell'occlusione dentale, informazioni non rilevabili con i metodi tradizionali.

L'esame Teethan® dura circa 1 minuto, è sicuro e non invasivo per i pazienti.

Teethan® è disponibile in due varianti: Teethan® (4 sonde); Teethan® XT (6 sonde).

Quattro piccole sonde senza fili vengono applicate sul volto in corrispondenza dei muscoli temporali e masseteri per la valutazione funzionale dell'occlusione dentale (Teethan®). Per rilevare anche la presenza di influenze di natura posturale, altre due sonde vengono posizionate in corrispondenza dei muscoli sternocleidomastoidei o trapezi (Teethan® XT). L'esame Teethan® non ha controindicazioni: adulti, bambini, donne in gravidanza e portatori di pacemaker possono eseguirlo senza alcun rischio.



## A cosa serve Teethan®

- Consente di valutare oggettivamente la condizione occlusale del paziente
- Supporta l'esperienza clinica con dati quantitativi e misure oggettive
- Permette di monitorare l'evoluzione del trattamento
- Aiuta a comunicare meglio con il paziente
- Facilita il dialogo con fisioterapisti e posturologi
- Incrementa la redditività dello studio
- Protegge sul piano legale in caso di contestazioni





teethan®

## Il contributo di Teethan® nella pratica clinica quotidiana

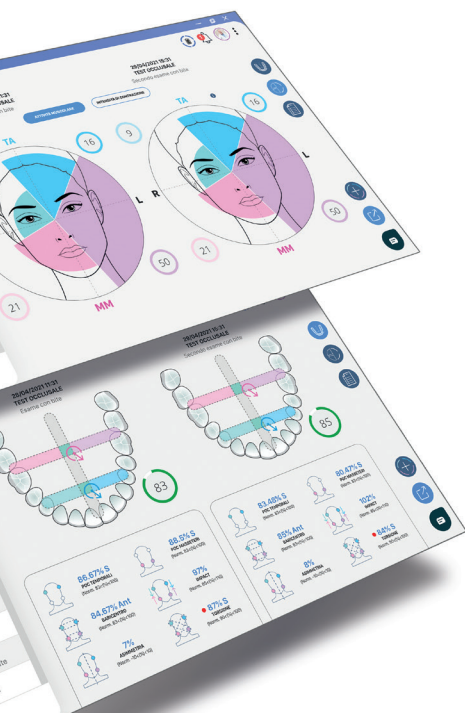

L'opinione del dentista:

### Prima visita

Migliora la diagnosi e permette di distinguersi con una tecnologia avanzata.

*"Teethan® mi aiuta a perfezionare la prima visita odontoiatrica, mi dà delle certezze ed eleva la mia capacità di inquadramento diagnostico del paziente. È indispensabile per l'elaborazione di un corretto piano di trattamento."*

Dott. Antonino Cacioppo

### Riabilitazione protesica

È una guida per il ripristino della funzione del paziente e aiuta ad intercettare le diverse problematiche.

*"Utilizzo Teethan® come bussola nelle mie riabilitazioni protesiche, perché riesco a capire il lavoro muscolare del paziente e a individuare le laterodeviazioni: mi aiuta nelle diagnosi differenziali e in tutte le fasi del trattamento."*

Dott. Luca Ortensi

### Bite e occlusione

Consente di testare e funzionalizzare i bite in tempo reale, verificare rialzi occlusali o eventuali cambi di occlusione.

*"Teethan® rende apprezzabile il sospetto diagnostico e mi aiuta nella sua risoluzione, nei rialzi occlusali ma anche e soprattutto nella progettazione di un bite."*

Dott. Onelio Banaio

### Ortodonzia

Permette di verificare il raggiungimento di un'occlusione equilibrata e di evitare le recidive.

*"Teethan® mi permette una finalizzazione monitorata delle strutture del sistema stomatognatico, per ottenere un'occlusione stabile ed equilibrata nel tempo."*

Dott. Ettore Accivile

### Gnatologia

Analizza le componenti muscolari nei pazienti disfunzionali e consente di verificare se il paziente supporta il trattamento.

*"Teethan® mi aiuta a dare risposta a tante domande: ho bilanciato correttamente quest'occlusione? Può residuare un sovraccarico in grado di danneggiare il mio lavoro o i denti del paziente?"*

Dott. Alessandro Nanussi

### Occluso-Posturologia

Permette di valutare l'influenza che il contatto dei denti ha sull'equilibrio neuromuscolare cranio-cervicale, dando la possibilità al clinico di strutturare una terapia a 360°.

*"Ho scelto Teethan® 6 canali perché mi offre un terzo occhio per valutare le influenze del mio lavoro in bocca sul Sistema Paziente, ma questo strumento risulta fondamentale soprattutto perché mi permette di intercettare le influenze degli altri distretti corporei che possono compromettere la durata della mia riabilitazione."*

Dott.ssa Rosalia Rappa

### Comunicazione e tutela legale

Aiuta a comunicare al paziente la necessità di un trattamento e la sua efficacia. Permette di documentare l'evoluzione del trattamento.

*"Grazie a Teethan® il paziente capisce quello che gli si sta facendo, e perché lo si sta facendo: permette di oggettivare l'attività muscolare ottimizzando anche il dialogo tra i professionisti"*

Dott. Stefano Montagna





teethan®

## Sistemi wireless a 4 o 6 sonde per un'analisi rapida e non invasiva

### Teethan®

Sistema wireless a 4 sonde per la valutazione funzionale dell'occlusione dentale. Include 2 protocolli per l'analisi statica (serramento) e dinamica (masticazione) del contatto dentale.

### Teethan® XT

Sistema wireless a 6 sonde per la valutazione funzionale dell'occlusione dentale e della sua correlazione con le condizioni del distretto cervicale. Include 4 protocolli per l'analisi statica e dinamica del contatto dentale e per la misurazione dell'attività dei muscoli sternocleidomastoidei e trapezi durante il serramento.



## Webinar gratuiti condotti da professionisti

Con Teethan® hai a disposizione un canale di comunicazione per condividere e confrontare la tua esperienza con quella dei colleghi. I webinar Teethan® ti permettono di partecipare a incontri formativi e demo di casi reali senza muoverti dal tuo studio.



## Oltre 1300 Centri Qualificati Teethan® in Italia e nel mondo

L'elenco dei dentisti che hanno già scelto Teethan® è disponibile sul sito [www.teethan.com](http://www.teethan.com)



## Un nuovo, straordinario strumento di analisi per la valutazione dell'occlusione dentale

Teethan® è il punto di arrivo di oltre 30 anni di ricerca nel campo dell'analisi elettromiografica di superficie. In meno di 14 grammi Teethan® racchiude innovazioni tecnologiche da primato che ne fanno uno strumento di analisi con caratteristiche uniche al mondo. È brevettato, certificato, FDA approved.

L'esame Teethan® permette al dentista di valutare in pochi secondi la condizione oclusale del paziente, senza ricorrere a strumenti invasivi che ne alterino l'atteggiamento naturale o procurino disagi.

Teethan® è il risultato della ricerca di un team di bioingegneri, sviluppatori e designer incaricati di raggiungere un traguardo ambizioso: mettere nelle mani del medico odontoiatra la tecnologia digitale più avanzata, nella sua forma più produttiva e semplice da usare.





teethan®

## Diventa anche tu un Teethan® Qualified Center

Teethan S.p.A. è un partner per tutti i dentisti che vogliono far parte dell'innovazione grazie alla tecnologia digitale più avanzata, che vogliono essere seguiti con cura in ogni momento della loro esperienza con le nostre soluzioni tecnologiche, che vogliono entrare a far parte di una community di valore che possa supportarli nello svolgimento del proprio importante lavoro per offrire il meglio ai propri pazienti.



[www.teethan.com](http://www.teethan.com)

Teethan SpA

viale Forlanini 42/A - 20024 Garbagnate Milanese MI

T +39 02 99029694 - [info@teethan.com](mailto:info@teethan.com)

Teethan® è un dispositivo medico CE.

Ai sensi della circolare del Ministero della Salute del 28/3/2013, Teethan S.p.A. avvisa l'utente che i contenuti presenti in questo documento sono rivolti esclusivamente a operatori sanitari, hanno un carattere esclusivamente informativo e non sono qualificabili come pubblicità.

