

INFODENT[®]

MENSILE D'INFORMAZIONE MERCEOLOGICA DENTALE

NON VI PROMETTIAMO LA LUNA, MA LA CORONA

IN ZIRCONIO

INTEGRALE MULTISTRATO
AL PREZZO DELLA METALLO-CERAMICA

RESISTENZA
Nessun rischio
di distacco
della ceramica



ESTETICA
Un risultato
finale impeccabile



QUALITÀ
Trasparenza
e traslucenza



DURATA
Una soluzione
permanente



Redazionale a pag. 28



LABORATORIO DI PROTESI DENTALI

06 997 808 35 | www.sivpdental.it

A CONFRONTO

- CHIRURGIA GUIDATA
- CEMENTI CANALARI

LE RUBRICHE

Sondaggi/Approfondimenti/ **Tech Dental**/
Odontoiatria/Marketing Odontoiatrico/Dalle
Aziende/Attualità/Agenda Corsi e Congressi/
Annunci economici

3Dfast
FUSIONE LASER SELETTIVA

NOVITÀ

A partire da marzo la nuova rubrica **TECH DENTAL**, tutto quello che vuoi sapere sull'odontoiatria digitale.

SCOPRI DI PIÙ A PAG. 4

DIO IMPLANT

Più di

3.500.000

impianti venduti nel mondo

UFII IMPLANT

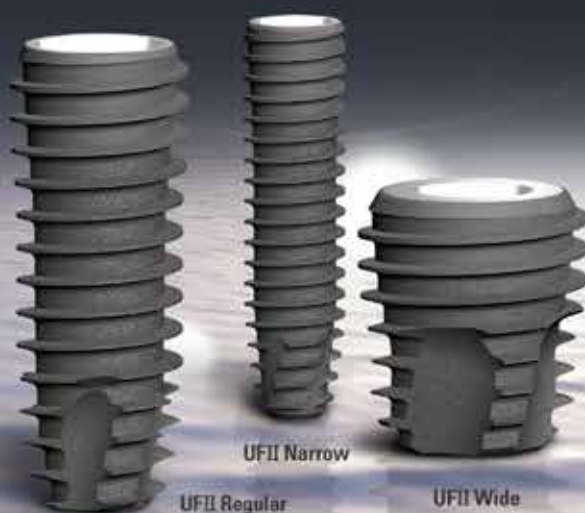

DENTAL P. s.r.l.
distributore esclusivo
per l'Italia **DIO IMPLANT**

Direttore responsabile Riccardo Chiarapini
Segreteria di redazione Diana Carbonetti
Direzione grafica Gisella Benedetti
Impaginazione BPlus srl
Marketing e Pubblicità T. 0761.393327

Mensile d'informazione merceologica dentale
 ANNO XXXI - n. 1-2/2019
 Viterbo - Autorizzazione del Tribunale di Viterbo
 n. 341 del 7/12/88

Editore BPlus s.r.l.

Strada Teverina 64D - 01100 Viterbo
 T. 0761.393.1 - info@infodent.it

Stampa - Graffietti Stampati snc
 S.S. Umbro Casentinese Km. 4,500
 Montefiascone (VT)

**Testata volontariamente sottoposta a
 certificazione di tiratura e diffusione
 in conformità al Regolamento CSST
 Certificazione Editoria Specializzata e Tecnica**

Per il periodo 1/1/2017-31/12/2017

Periodicità: mensile
 Tiratura media: 16.056
 Diffusione media: 15.844
 Certificato CSST n. 2631 - del 28/2/2018
 Società di Revisione: Fausto Vittucci

Una copia Euro 0,77
 Tiratura presente numero 16.300

AVVERTENZE

La redazione non restituisce il materiale utilizzato.

TECH DENTAL <small>NOVITÀ</small>	pag 4	FNOMCEO	pag 34
SONDAGGIO - Chirurgia guidata	pag 7	LIBRI	pag 36
A CONFRONTO - Tabelle di comparazione	pag 8	ATTUALITÀ	pag 39
APPROFONDIMENTI - GuideMia - La tecnologia digitale "Isomed Connect" con il nuovo software IsoGuide - IMPLANT 3D Software: soluzione di chirurgia guidata - Implant Studio	pag 15	- Inaugurato il laboratorio di Odontoiatria Digitale e 3D modelling all'Università di Tor Vergata - Sintrome delle apnee del sonno: il ruolo del dentista - Pubblicità sanitaria, stop a spot promozionali o suggestivi - IAO Young, un progetto che valorizza il presente e guarda con interesse al futuro - Chi è il CSO, "Collaboratore di Settore Odontoiatrico" - Dall'anziano ai "must" della restaurativa, nei percorsi verde e rosso il clou del Congresso Internazionale AIO "Chia 2019"	
ODONTOIATRIA - Il dolore post-chirurgico in odontoiatria fra buona pratica clinica ed obbligazioni professionali	pag 20	AGENDA Marzo-Aprile	pag 44
SONDAGGIO - Cementi canalari	pag 23	- Congressi e Fiere in Italia e all'estero - Calendario dei Corsi	
A CONFRONTO - Tabelle di comparazione	pag 24	ANNUNCI ECONOMICI	pag 58
DALLE AZIENDE - Corone in zirconio ceramica SIVP Dental - Welcome VALO Grand, la nuova lampada LED per la fotopolimerizzazione della famiglia VALO! - Nuova stampante 3D NextDent™ 5100 - Henry Schein, prima nel suo settore nell'elenco delle Aziende più Stimite al Mondo stilato da FORTUNE - Software facilitato per la E-Fattura - Dentsply Sirona presenta il materiale da impronta per impianti senza compromessi - Ultradent presenta la nuova campagna Opalescence: My Smile is Powerful! - Uno strumento che accompagnerà i portatori di protesi mobili	pag 28	INSERZIONISTI - 1Flex Technology pag. 17 • 3D Fast pag. 1 Cop • 3Diemme pag. 15 • 3Shape pag. 18/19 • AIO pag. 38 • Amann Girrbach pag. 30 • Bplus pagg. 25/58 • Caes pag. 3 • Curaprox pagg. 43-45-17-49-51 • Dental Lab pag. 27 • Dental P pag. 11 Cop • Dental PR Adin pag. 52 • Dentsply Sirona pag. 111 Cop • Expand pag. 56 • Feniq pag. 15/32 • IAO pag. 35 • IDEAP pag. 22 • Igimax pag. 33 • Ires pag. 14 Cop • Isomed pag. 16 • Itec pag. 54 • Linea Diretta pag. 46 • LTS Leoni pag. 16 • Medialab pagg. 6/17 • Odontokoala pag. 18 • Ognafarmaceutici pag. 14 • SIVP pag. 1 Cop • Sorridi pag. 53 • Vita pag. 31 • Xo Care pag. 55 • Yndetech pag. 44 • Zimmer pag. 29	
		INFORMATIVA - Questa rivista Le è stata inviata tramite abbonamento, l'indirizzo in nostro possesso verrà utilizzato per l'invio della rivista, per l'invio di altre riviste, per l'invio di proposte di abbonamento, per l'invio di informazioni tecniche e commerciali, nonché per la divulgazione di eventi formativi e promozionali e per la cessione degli stessi a terze aziende per le medesime finalità. In ogni momento potrete esercitare i diritti di cui all'art. 7 del D. Lgs 196/2003, e quindi conoscere, ottenere la cancellazione, la rettifica, l'aggiornamento e l'integrazione dei Vostri dati, nonché opporvi al loro utilizzo per le finalità su indicate. Qualora venisse esercitato il diritto alla cancellazione lo stesso comporterebbe il mancato invio della presente rivista. Il titolare del trattamento è BPlus srl con sede in Viterbo, Strada Teverina Km 3,600, nella persona del suo legale rappresentante.	

Software gestionali Incomprensibili?

Hai avuto esperienze negative o hai semplicemente paura che il nuovo software che vorresti acquistare sia troppo complicato?

Noi siamo a tua Completa Disposizione!

Oltre a proporti software all'avanguardia, il nostro obiettivo è quello di seguirti a 360°, sia per problemi tecnici che nel supporto sull'utilizzo.

Ti aiutiamo noi!

Dopo l'acquisto non ti lasceremo solo! Contatta il nostro team, e in tempo reale riusciremo ad assisterti per qualsiasi dubbio o chiarimento.

www.caes.it/horizon Tel. 06.94316041 Whatsapp 347.2535621 info@caes.it **Caes Software**

La Rivoluzione Digitale nello Studio Odontoiatrico: il Progetto #SCANPLANMAKEDONE



Dr. Francesco Mangano, DDS, PhD, FICD*

**Professore, Digital Dentistry, Sechenov University, Mosca, Russia; Section Editor, BMC Oral Health, Digital Dentistry; Socio Fondatore e membro del Board of Directors, Digital Dentistry Society (DDS); Fellow dell'International College of Dentists (ICD); Autore di 100 pubblicazioni su riviste internazionali indicizzate Pubmed e ad elevato impact factor; Esercita la libera professione a Gravedona (Como), dedicandosi esclusivamente all'Odontoiatria Digitale.*

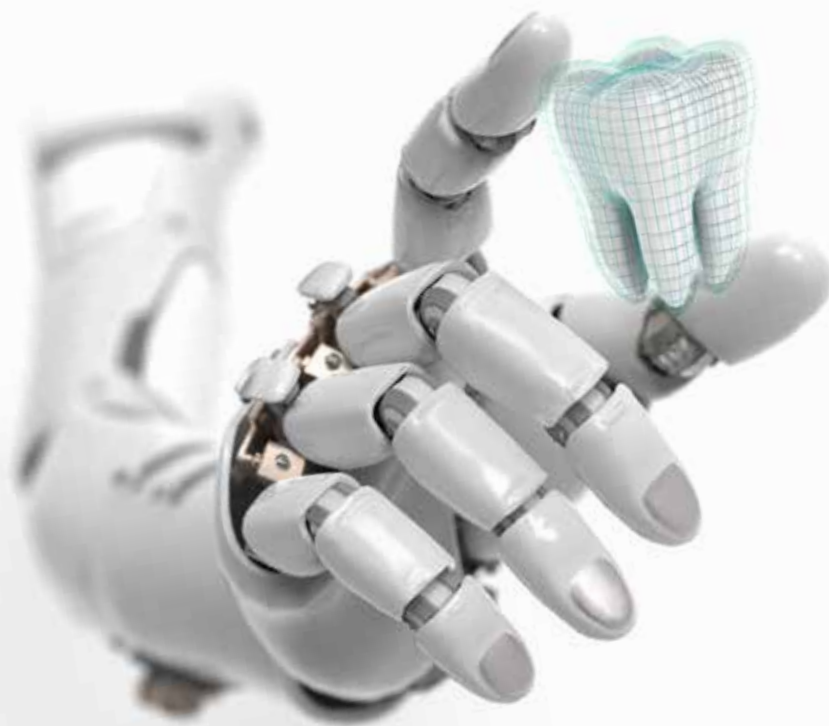

La Rivoluzione Digitale ha ormai investito appieno il mondo dell'odontoiatria italiana.

Scanner intraorali, desktop, facciali, cone beam computed tomography (CBCT), software di computer-assisted-design/computer-assisted manufacturing (CAD/CAM), fresatori e stampanti 3D, nuovi materiali rappresentano una grande opportunità per migliorare la qualità del nostro lavoro. Oggi possiamo acquisire tutta una serie di informazioni 3D del nostro paziente, statiche e dinamiche (modelli dei denti, del cranio e del viso, movimenti mandibolari), utili alla diagnosi

ed alla progettazione delle terapie. Ciò in maniera minimamente invasiva. Tali informazioni vengono sovrapposte e combinate e il paziente diventa "virtuale".

La maggiore precisione diagnostica riduce gli errori e la pianificazione 3D delle terapie apre la strada a un'odontoiatria di qualità, con risultati altamente predicibili, caratterizzata da minima invasività e dall'impiego di materiali compatibili ed estetici. Il dentista diventa "digitale", laddove la pianificazione

delle terapie al computer diventa uno dei momenti chiave della professione. In chirurgia, in protesi, in ortodonzia cambiano i flussi di lavoro.

La chirurgia guidata permette di pianificare la posizione degli impianti in 3D, al computer, e di trasferirla nella clinica attraverso l'uso di dime chirurgiche statiche, o di navigazione dinamica: ciò permette di inserire gli impianti nella posizione, inclinazione e profondità desiderata, in accordo al progetto di riabilitazione protesica, ed in modo minimamente invasivo (flapless, cioè senza sollevare un lembo chirurgico). L'intervento è più veloce ed il discomfort del paziente è ridotto.

Ma il digitale aiuta anche nella programmazione di interventi come l'estrazione di denti inclusi o la rimozione di cisti. Nella chirurgia rigenerativa è oggi possibile stampare in 3D griglie personalizzate (mesh) per la rigenerazione ossea, ed innesti ossei custom-made in materiale sintetico; infine, è possibile produrre veri e propri impianti personalizzati, anche ad uso maxillo-facciale.

In protesi, l'impronta tradizionale con cucchiaio e materiali è sempre più spesso sostituita da quella ottica, ottenuta con scanner intraorale. Il paziente gradisce l'impronta ottica, che elimina il discomfort legato all'impronta tradizionale: gli scanner intraorali sono strumento di comunicazione e marketing e rendono più efficiente il flusso di lavoro. Infatti, i files catturati con scanner intraorale sono inviati per posta elettronica al moderno laboratorio digitale, che attrezzato con software di CAD/CAM e macchine prototipatrici (fresatori e stampanti 3D) progetta e realizza varie tipologie di restauri, da semplici a complessi; ciò utilizzando materiali altamente estetici e compatibili, anche monolitici, come la zirconia ed il disilicato di litio. Gli stessi flussi di lavoro ortodontici risultano profondamente trasformati, dalla diagnosi alla pianificazione, fino all'esecuzione delle terapie.

Naturalmente, integrare le tecnologie digitali e questi nuovi flussi di lavoro nella propria pratica quotidiana non è immediato, e rappresenta una vera e propria sfida per il dentista. Non è affatto semplice passare da un flusso di lavoro "analogico" e convenzionale, ad un flusso di lavoro interamente digitale. Occorre investire risorse, certamente. Ed è fondamentale essere supportato da un odontotecnico che conosca bene il mondo del digitale.

La figura dell'odontotecnico rimane in questo senso di assoluta centralità e importanza, affiancata da nuove professionalità (centri di fresaggio e stampa 3D, ecc) che contribuiscono in modo determinante alla definizione di una nuova qualità del lavoro. Più di ogni altra cosa, il dentista deve affrontare un serio processo formativo, che porti ad acquisire conoscenze e tecniche atte a trasformare le proprie modalità operative. Ciò richiede tempo e fatica, in una situazione economica congiunturale sfavorevole, nella quale è difficile assentarsi dallo studio dentistico per troppo tempo. Come può essere difficile scegliere a quale corso di formazione partecipare: l'offerta formativa

sul digitale è letteralmente esplosa negli ultimi mesi, ma non sempre è di qualità e non è semplice orientarsi.

Per poter supportare i dentisti di tutta Italia in questo difficile ed affascinante momento di trasformazione, la rivista INFODENT ha deciso di dedicare, a partire dal prossimo numero di marzo, uno spazio fisico ed un progetto interamente dedicato alle tecnologie digitali:

#SCANPLANMAKEDONE

Questo hashtag rappresenta le quattro fasi fondamentali del flusso di lavoro in odontoiatria digitale, che trovano piena applicazione in chirurgia, protesi ed ortodonzia:

Scansione (#SCAN)

La scansione impiega macchinari come scanner intraorali, desktop, facciali, CBCT ed assiografi digitali.

Pianificazione (#PLAN)

La pianificazione impiega software di computer-assisted-design/computer-assisted-manufacturing (CAD/CAM).

Produzione (#MAKE)

La produzione fa riferimento all'uso di macchine prototipatrici come fresatori e stampanti 3D, che processano diverse tipologie di materiali.

Applicazione (#DONE)

Infine, l'applicazione clinica chiude il processo.



I prossimi otto numeri della rivista INFODENT, da marzo sino a dicembre, si occuperanno di descrivere queste quattro fasi e la loro applicazione nei diversi flussi di lavoro, in uno spazio dedicato da me coordinato, attraverso il contributo di una serie di specialisti altamente qualificati. **Seguiteci: non ve ne pentirete!**



Implant 3D Software

Pianificazione
implantare



Creazione Guide
Chirurgiche in house

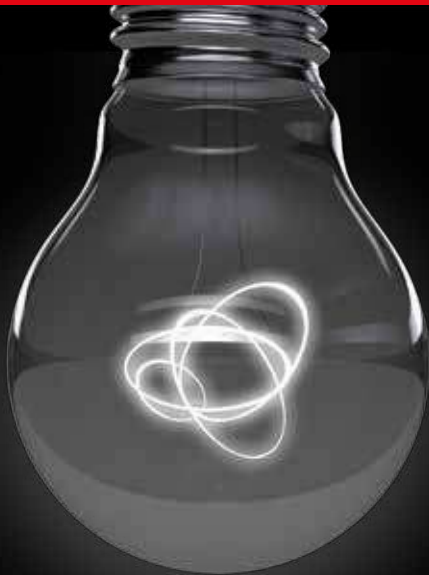

Firenze • 23 febbraio 2019
The GATE Hotel

2° Congresso
INTERNAZIONALE

**CHIRURGIA GUIDATA
MODELGUIDE 5.0**

 **Medialab**

Media Lab S.p.A.
Piazza IV Novembre, 4 - Milano - Italia
Tel. (+39) 01.87.51.77.75 • info@mlsw.com

implant3d.com

MLLAB
EURONEXT
ACCESS

Chirurgia guidata

Sondaggio su **310** responder

Utilizza la chirurgia guidata?

Sempre	38	12%
Mai	108	35%
Talvolta	164	53%

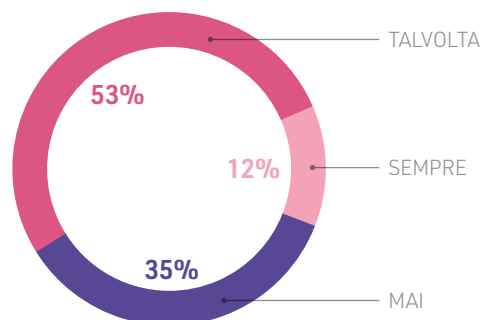

Utilizza la chirurgia guidata con un'unica linea implantare?

Si	99	32%
No, è un sistema aperto	130	42%
Altro	81	26%

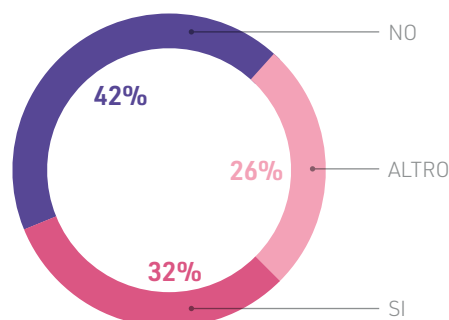

Quale è il maggiore vantaggio nell'utilizzo della chirurgia guidata?

Maggiore precisione	90	29%
È predicibile	22	7%
La flapless è meno invasiva	127	41%
Altro	71	23%

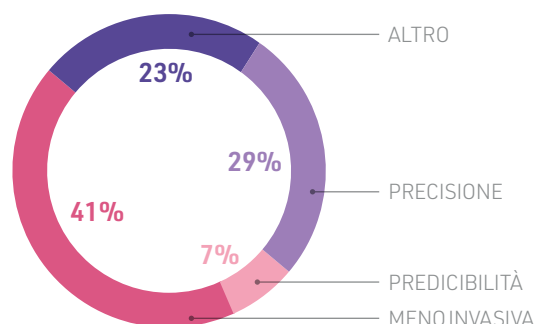

Il presente sondaggio ha solo valore informativo e rappresenta una manifestazione di opinioni degli iscritti al portale Infodent.it

> A CONFRONTO





CHIRURGIA GUIDATA	2 Double Guide	3 Diagnosys	3diemme RealGUIDE 5.1
Produttore	IDI Evolution srl	3Diemme	3diemme
Fornitore dati tecnici	•	Dental Tech	•
Protocollo radiologico			
Realizzazione modello in prototipazione rapida - Fresatura CNC	✓	✓	✓
Protocollo di costruzione della guida radiologica	✓	✓	✓
Gestione di protocolli a doppia scansione CBCT	✓	✓	✓
Gestione Protocolli	Edentulia totale, carico immediato, protesi preconfezionata in fase chirurgica	Edentulia totale, carico immediato, protesi preconfezionata in fase chirurgica	Edentulia totale, carico immediato, protesi preconfezionata in fase chirurgica, appoggio osseo, post-estrattivo, rigenerazione ossea, workflow digitale completo integrato
Software			
Software	Realguide	3 Diagnosys	RealGUIDE Full Suite
Gestione CLOUD sicura	✓	✓	✓
Multiutente	✓	✓	✓
Visualizzazione/progettazione mobile	✓	✓	✓
Tipi di file che importa	STL, Dicom, zip, documenti	Dicom e STL	Dicom, STL, OBJ
Visualizzazioni	3D, immagini 2D	2D e 3D	MPPR, CPR, 3D
Possibilità di tracciare	La panoramica, canali mandibolari, eseguire misurazioni, simulare il rialzo del seno	La panoramica, canali mandibolari, eseguire misurazioni, simulare il rialzo del seno	La panoramica, canali mandibolari, eseguire misurazioni, simulare il rialzo del seno
N. di casi implantari nella libreria	✗	✗	120
Possibilità di importare impianti e abutment in formato STL	✓	✓	✓
Presenza di alert per le criticità	✓	✓	✓
Possibilità di calcolare densitometria attorno all'impianto	✓	✓	✓
Visualizzazione modello 3D in modalità mesh e modalità volumetrica	✓	✓	✓
Segmentazione modello 3D	✓	✓	✓
Importazione/esportazione file STL da sistemi Cad/Cam Dentale	STL generici	✓	✓ da qualsiasi software aperto di modellazione protesica
Invio caso a sistemi robotizzati di preparazione CD-ROM	✓	✓	✓
Guide statiche			
Realizzazione guide tramite stampanti 3D	✓	✓	✓
Realizzazione guida chirurgica in assenza di guida radiologica	✓	✓	✓
Tipi di boccola presenti	3	1	Tutte presenti sul mercato e personalizzate
Bloccaggio guida chirurgica in edentulia totale o parziale	✓	✓	✓
Chirurgia guidata dinamica			
Il sistema prevede	✗	Calibrazione della lunghezza di lavoro delle frese, protocollo di controllo di precisione prima di iniziare l'atto chirurgico	Connessione tra software RealGUIDE (per la progettazione degli impianti) e il sistema ImplNav (Bresmedical)
Tecnologia di rilevazione dei detettori extra orali o manipolo	✗	✗	Telecamera stereoscopica ad infrarossi
L'atto chirurgico dinamico permette anche la visualizzazione delle immagini	✗	✓	✓
Dati azienda	www.idievolution.it	Tel. 02.96720174 www.3diemme.it www.dentaltechitalia.com	Tel. 031.7073353 www.bresmedical.com www.3diemme.it

Legenda: approfondimento focus prodotto non fornito SI NO

AR Guide System	B&B Dental chirurgia guidata	CoDiagnostiX™	Dio Navi
AR Radiology srl	B&B Dental	Dental Wings	Dio Corporation
•	•	CMF	•
✓	✓	✓	✓
✓	✓	✓	✓
✓	✓	✓	✗
Edentulia totale, carico immediato, protesi preconfezionata in fase chirurgica	Edentulia totale, carico immediato, protesi preconfezionata in fase chirurgica, post-estrattivi, appoggio osseo con resezione	Edentulia totale, carico immediato, protesi preconfezionata in fase chirurgica, post estrattivi, appoggio dentale-osseo, parzialmente edentuli, dime di taglio e localizzazione	Edentulia totale, carico immediato, protesi preconfezionata in fase chirurgica, rialzo seno, postestrattivo, cresta sottile
3 Diagnosys	3 Diagnosys	✗	3Shape Implant Studio
✗	✓	✓	✓
✓	✓	✓	✗
✗	✗	✓	✓
STL, Dicom, OBJ	Dicom-dir e STL	DMC, STL, PLY	STL, Dicom, 3oxz
3D	3D	✗	2D e 3D
La panoramica, canali mandibolari, eseguire misurazioni, simulare il rialzo del seno	La panoramica, canali mandibolari, eseguire misurazioni, simulare il rialzo del seno	La panoramica, canali mandibolari, eseguire misurazioni, simulare il rialzo del seno	La panoramica, canali mandibolari, eseguire misurazioni, simulare il rialzo del seno
✗	1	100 con possibilità di aggiungerne ulteriori direttamente nel proprio software	Dio UF (II) narrow e regular
✓	✓	✓	✓
✓	✓	✓	✓
✓	✓	✓	✓
✓	✓	✓	✓
✓	✓	✓	✓
✓ File STL	✓ Tutti sistemi CAD aperti	✓ principali CAD in commercio	✓
✗	✓	✓	✗
✓	✓	✓	✓
✗	✓	✓	✓
Esagonali	4,2 e 5,5 mm	In generale è possibile importare tutti i tipi di boccola	2
✓	✓	✓	✓
Calibrazione dell'asse di rotazione del contrangolo, calibrazione della lunghezza di lavoro delle frese, possibilità di utilizzo di strumenti piezo elettrici in modalità dinamica, protocollo di controllo di precisione prima di iniziare l'atto chirurgico	✗	✗	✗
✗	✗	✗	✗
✓	✗	✗	✗
Tel. 0832.521441 -391.3019754 www.aradiologysrl.com	www.bebdental.it	www.dentalwings.com www.cmf.it	Tel. 02.9189783 www.dentalp.eu

> A CONFRONTO

CHIRURGIA GUIDATA	Gedrive	GuideMia Software	Isoguide
Produttore	Geass srl	GuideMia Technologies LLC	Isomed
Fornitore dati tecnici	•	FeniQX	•
Protocollo radiologico			
Realizzazione modello in prototipazione rapida - Fresatura CNC	✓	✓	✓
Protocollo di costruzione della guida radiologica	✓	✓	✓
Gestione di protocolli a doppia scansione CBCT	✓	✓	✓
Gestione Protocolli	Edentulia totale, carico immediato, protesi preconfezionata in fase chirurgica, workflow digitale, appoggio osseo	PDKF full digitale workflow	Edentulia totale, carico immediato, protesi preconfezionata in fase chirurgica
Software			
Software	Geass 3D	✗	3Diemme
Gestione CLOUD sicura	✗	✓	✓
Multiutente	✓	✗	✗
Visualizzazione/progettazione mobile	✓	✗	✓
Tipi di file che importa	DICOM oltre 60 formati	Dicom, STL, JPG	Dicom, STL ed altro
Visualizzazioni	2D e 3D	2D e 3D	Come 3DM
Possibilità di tracciare	La panoramica, canali mandibolari, eseguire misurazioni, simulare il rialzo del seno	La panoramica, canali mandibolari, eseguire misurazioni, simulare il rialzo del seno	La panoramica, canali mandibolari, eseguire misurazioni, simulare il rialzo del seno
N. di casi implantari nella libreria	150	52	✗
Possibilità di importare impianti e abutment in formato STL	✓	✓	✗
Presenza di alert per le criticità	✓	✓	✓
Possibilità di calcolare densitometria attorno all'impianto	✓	✓	✓
Visualizzazione modello 3D in modalità mesh e modalità volumetrica	✓	✓	✓
Segmentazione modello 3D	✓	✓	✗
Importazione/esportazione file STL da sistemi Cad/Cam Dentale	✓ sistema aperto con qualsiasi CAD, stampante, scanner	✓ da tutti i sistemi aperti	✗
Invio caso a sistemi robotizzati di preparazione CD-ROM	✓	✓	✗
Guide statiche			
Realizzazione guide tramite stampanti 3D	✓	✓	✓
Realizzazione guida chirurgica in assenza di guida radiologica	✓	✓	✓
Tipi di boccia presenti	Titanio 3 misure	Qualsiasi tipo	H5 medium, large, dedicate Isomed
Bloccaggio guida chirurgica in edentulia totale o parziale	✓	✓	✓
Chirurgia guidata dinamica			
Il sistema prevede	✗	✗	✗
Tecnologia di rilevazione dei dettori extra orali o manipolo	✗	✗	✗
L'atto chirurgico dinamico permette anche la visualizzazione delle immagini	✗	✗	✗
Dati azienda	Tel. 0432.669191 www.geass.it	www.feniqx.com	www.isomed.it

Legenda:  approfondimento  focus prodotto  non fornito  SI  NO

Maco Guide	 Model Guide Bionova	ModelGuide Bionova	ModelGuide TFI
Maco Dental Care	Bionova	Bionova	TFI System srl
•	Gimadental e Medialab	FMD	•
✓	✓	✓	✓
✓	✓	✓	✓
✓	✓	✓	✓
Edentulia totale, carico immediato, protesi preconfezionata in fase chirurgica, work flow digitale, appoggio osseo	Edentulia totale, carico immediato, protesi preconfezionata in fase chirurgica, workflow digitale, appoggio osseo	Edentulia totale, carico immediato, protesi preconfezionata in fase chirurgica	Edentulia totale, carico immediato, protesi preconfezionata in fase chirurgica, protocollo work flow digitale, appoggio osseo
Maco3D	Implant 3D	Implant 3D	Easy Grip 3D
✗	✗	✗	✗
✓	✓	✓	✓
✓	✓	✓	✓
Dicom	DICOM oltre 60 formati	Dicom oltre 60 formati	Dicom oltre 60 formati
2D e 3D	2D e 3D	2D e 3D	2D e 3D
La panoramica, canali mandibolari, eseguire misurazioni, simulare il rialzo del seno	La panoramica, canali mandibolari, eseguire misurazioni, simulare il rialzo del seno	La panoramica, canali mandibolari, eseguire misurazioni, simulare il rialzo del seno	La panoramica, canali mandibolari, eseguire misurazioni, simulare il rialzo del seno
150	150	150	Più di 100
✓	✓	✓	✓
✓	✓	✓	✓
✓	✓	✓	✓
✓	✓	✓	✓
✓	✓	✓	✓
✓ sistema aperto con qualsiasi CAD, stampante, scanner	✓ sistema aperto con qualsiasi CAD, stampante, scanner	✓	✓
✓	✓	✓	✓
✓	✓	✓	✓
✓	✓	✓	✓
4,15 e 5,5 mm	Acciaio 4,15 e 5m5 mm	✗	In acciaio da 4,15 e 5,5 mm
✓	✓	✓	✓
✗	✗	✗	✗
✗	✗	✗	✗
✗	✗	✗	✗
Tel. 0828.958044 www.macodentalcare.com	Dati forniti da Media Lab Tel 0187.1740140 e da Gimadental Tel. 011.4546197 www.igimax.com - www.gimadental.com www.bionova.bio www.implant3d.com	Tel. 0187.1740140 www.bionova.bio www.implant3d.com	Tel. 06.87201371 www.tfisystem.it

➤ A CONFRONTO

CHIRURGIA GUIDATA	Multysystem 3D	Navibox	Navident
Produttore	Bionova	Biomax	ClaroNav Inc
Fornitore dati tecnici	Multysystem	•	•
Protocollo radiologico			
Realizzazione modello in prototipazione rapida - Fresatura CNC	✓	✓	✗
Protocollo di costruzione della guida radiologica	✓	✓	✓
Gestione di protocolli a doppia scansione CBCT	✓	✗	✗
Gestione Protocolli	Edentulia totale, carico immediato, protesi preconfezionata in fase chirurgica, workflow digitale, appoggio osseo	Edentulia totale, carico immediato, protesi preconfezionata in fase chirurgica, mascherine appoggio osseo, mucoso, dentale	Edentulia totale, carico immediato, protesi preconfezionata in fase chirurgica, impianti perigoidei e zigomatici
Software			
Software	Implant 3D	Navimax	Navident
Gestione CLOUD sicura	✗	✗	✗
Multiutente	✓	✗	✗
Visualizzazione/progettazione mobile	✓	✗	✗
Tipi di file che importa	Dicom oltre 60 formati	STL, Dicom	Dicom e STL
Visualizzazioni	2D e 3D	2D e 3D	✓
Possibilità di tracciare	La panoramica, canali mandibolari, eseguire misurazioni, simulare il rialzo del seno	Canali mandibolari, eseguire misurazioni	La panoramica, canali mandibolari, eseguire misurazioni
N. di casi implantari nella libreria	150	1	2
Possibilità di importare impianti e abutment in formato STL	✓	✗	✗
Presenza di alert per le criticità	✓	✓	✓
Possibilità di calcolare densitometria attorno all'impianto	✓	✗	✓
Visualizzazione modello 3D in modalità mesh e modalità volumetrica	✓	✓	✓
Segmentazione modello 3D	✓	✓	✓
Importazione/esportazione file STL da sistemi Cad/Cam Dentale	✓ sistema aperto con qualsiasi CAD, stampante, scanner	✓ importazione	✓ importazioni set up diagnostici ed esportazione modello maestro
Invio caso a sistemi robotizzati di preparazione CD-ROM	✓	✗	✗
Guide statiche			
Realizzazione guide tramite stampanti 3D	✓	✗	✗
Realizzazione guida chirurgica in assenza di guida radiologica	✓	✗	✗
Tipi di boccia presenti	Acciaio 4,15 mm e 5,5 mm	2 in peek	Navident è un sistema per la chirurgia dinamica che non necessita di guida statica
Bloccaggio guida chirurgica in edentulia totale o parziale	✓	✓	✗
Chirurgia guidata dinamica			
Il sistema prevede	✗	Calibrazione dell'asse di rotazione del contrangolo, calibrazione della lunghezza di lavoro delle frese, protocollo di controllo di precisione prima di iniziare l'atto chirurgico	Calibrazione dell'asse di rotazione del contrangolo e della lunghezza di lavoro delle frese, possibilità di utilizzo di strumenti piezo elettrici in modalità dinamica, protocollo di controllo di precisione prima di iniziare l'atto chirurgico, possibilità di bypassare la scansione del paziente con stent radiologico
Tecnologia di rilevazione dei detettori extra orali o manipolo	✗	Doppia telecamera	Tecnologia brevettata di "motion tracking" MicronTracker
L'atto chirurgico dinamico permette anche la visualizzazione delle immagini	✗	✓	✓
Dati azienda	Multysystem srl Tel. 039.2302681 www.multysystem.com	Tel. 0444.913410 www.biomax.it	Tel. 349.5368331 www.claronav.com

Legenda: approfondimento focus prodotto non fornito SI NO

RESISTA Computer Guided Surgery	SmartGuide®	X-GUIDE
Ing. C. A. Issoglio & C S.r.l	Dental Wings	X-Nav Technologies LLC.
•	IRES	Nobel Biocare
✓	✓	✗
✓	✓	✓
✓	✓	✓
Edentulia totale, carico immediato, protesi preconfezionata in fase chirurgica, ALL-IN-ONE (software one-shot + kit in comodato + mascherina + modello prototipato)	Edentulia totale, carico immediato, protesi preconfezionata in fase chirurgica, protocollo chirurgico smart con mascherina intercambiabile per postestrattivi	Edentulia totale, carico immediato
3DIEMME - RealGuide 5.0	SmartGuide®	DTX Studio™ Implant
✓	✓	✓
✓	✓	✗
✓	✓	✗
Dicom, STL	Dicom, STL	Dicom, STL
3D + Sezioni 2D	2D e 3D	2D e 3D
La panoramica, canali mandibolari, eseguire misurazioni	La panoramica, canali mandibolari, eseguire misurazioni	La panoramica, canali mandibolari, eseguire misurazioni
✗	✗	7
✓	✓	✗
✓	✓	✓
✓	✓	✓
✓	✗	✗
✓	✗	✓
✓ OEM, CBCT, CAD/CAM	✓	✓
✓	✗	✗
✓	✓	✓
✓	✓	✓
S, M, L, in diversi materiali	Sistema iRES	Fully guided, pilot drilling
✓	✓	✓
Calibrazione dell'asse di rotazione del contrangolo e della lunghezza di lavoro delle frese, possibilità di utilizzo di strumenti piezo elettrici in modalità dinamica, protocollo di controllo di precisione prima di iniziare l'atto chirurgico	✗	Calibrazione dell'asse di rotazione del contrangolo e della lunghezza di lavoro delle frese, protocollo di controllo di precisione prima di iniziare l'atto chirurgico
✗	✗	Luce viola
✓	✗	✓
Tel. 0323.828004 / 0323.827088 www.resista.it	www.ires.dental	www.nobelbiocare.com www.x-navtech.com



Consulta la sezione "CONFRONTI" su infodent.it

Accedi alle schede digitali relative a questo numero e a quelle delle categorie di prodotto delle uscite precedenti

AVVERTENZE IMPORTANTI PER IL LETTORE A RIGUARDO DEI CONFRONTI DELLE PAGINE PRECEDENTI

L'assenza di alcuni prodotti all'interno del Confronto è dovuta alla mancata comunicazione dei dati da parte delle case Produttrici/Importatrici oppure perché la redazione non ha avuto notizia della presenza sul mercato italiano dei prodotti di determinate aziende. I dati e le informazioni presenti in questa sezione e negli eventuali approfondimenti pubblicati nella successiva collegata, sono forniti dalle aziende produttrici e/o importatrici e/o distributori dei prodotti, le quali si assumono tutte le responsabilità legate alla loro veridicità e correttezza. Le responsabilità fanno a capo alle aziende che appaiono nella voce "Info azienda". In particolare Infodent si dichiara esente da ogni responsabilità relativa ai prezzi comunicati dalle aziende nella scheda fornita e dalla eventuale esclusiva che dovesse avere un'azienda nel poter importare o commercializzare il prodotto, non potendo verificare se esiste per ogni prodotto un prezzo imposto dalla casa madre o un'esclusiva nella distribuzione. Le aziende che forniscono i dati tecnici pur non avendone la legittimità si assumono ogni responsabilità direttamente nei confronti di un'azienda terza che si senta lesa o riceva danni da tale pratica. Eventuali rimostranze in merito dovranno essere rivolte DIRETTAMENTE all'azienda responsabile di aver fornito i dati, mandando solo per conoscenza ad Infodent eventuali comunicazioni. Gli eventuali errori materiali o di trascrizione commessi dalla redazione dovranno essere comunicati all'indirizzo info@infodent.it e saranno divulgati sui numeri successivi come Errata Corrige. Se gli errori di comunicazione fanno capo alla azienda, la redazione, valutando il caso specifico, deciderà se procedere alla pubblicazione della errata corrige. La presente rubrica ha finalità di informazione giornalistica, non di repertorio, non ha pretesa di esaustività e non vuole esprimere giudizi sui prodotti. Il lettore è invitato a non interpretare come una scelta redazionale la elencazione di prodotti o la mancata citazione di altri.



Ogna Laboratori Farmaceutici
è lieta di offrirti l'iscrizione gratuita
al corso ECM in modalità FAD
del valore di € 122.00 dal titolo:

“L’analgesia in Odontostomatologia”

3 CREDITI ECM

Data inizio: 10/12/2018 - Data fine: 30/10/2019



Ottieni il codice omaggio

Leggi il QRCode o vai alla pagina
<https://landing.dentalweb.it/ogna-fad-ecm>

GuideMia



Negli ultimi anni abbiamo lavorato con i più importanti implantologi esperti di questa materia e odontotecnici di grande esperienza, migliorando continuamente la nostra tecnologia e il nostro software.

GuideMia è un software di computer assistenza alla:

- Diagnosi
- Programmazione ed esecuzione della chirurgia implantare
- Chirurgia di supporto alla GBR.

Nel campo dell'implantologia lo sviluppo di questo software ed i suoi strumenti di elaborazione sono stati pensati per:

- Far fronte a qualsiasi problematica procedurale (Workflow) legata ai dati di Input (acquisizioni Dicom,

Marker radiologici, scansioni STL ecc.), con molteplici strumenti di segmentazione avanzata e specifici strumenti CAD.

- Effettuare un'ispezione avanzata della posizione implantare e delle sue in-

clinazioni angolari relative al progetto protesico che è possibile visualizzare e valutare con un esclusivo strumento detto Datum Planes.

- Generare un numero multiplo di guide chirurgiche nello stesso progetto utilizzando come substrato di generazione la Dima Radiologica, la scansione ottica del modello o la superficie ossea del Dicom.
- Esportare in **STL Format** tutti i file desiderati.
- Implementare autonomamente le librerie degli impianti e degli abutment e interagire con tutti i CAD protesici aperti per mezzo del primo, originale PFDK Full Digital
- Workflow (<https://www.feniqx.com/prodotti/software/pfdk/>).

➕ PER INFORMAZIONI

FeniQX srl

Piazza Mercato 3/6

30020 Marcon (VE)

Tel. (0)41 882 1203

info@feniqx.com

www.feniqx.com



Chirurgia guidata mini-invasiva

Modellazione guide chirurgiche

Sistema aperto e universale

Comunicazione e condivisione CLOUD



Via Delle Baraggette, 10 - 22060 Figino Serenza (Co)

tel. +39 031 7073353 - fax +39 031 710284 - info@3diemme.it

www.3diemme.it



La tecnologia digitale "Isomed Connect" con il nuovo software IsoGuide

Il successo dell'implantologia è stato ampiamente documentato in tutte le condizioni cliniche di edentulia e non solo, con indice di successo superiore al 95%. Per ottenere queste percentuali di successo, è necessario tenere in considerazione una serie di fattori, tra le quali: qualità e quantità dell'osso disponibile, stato di salute del paziente, stabilità dei tessuti molli, corretta distribuzione degli impianti da utilizzare nel rispetto delle forze biomeccaniche che agiscono sul complesso e delicato apparato stomatognatico. La principale causa del fallimento implantare legato agli errori di progettazione è ampiamente documentato in letteratura. Negli ultimi decenni, l'accuratezza delle apparecchiature radiologiche e l'introduzione di specifici software come ha fatto Isomed con il suo software dedicato "IsoGuide" per l'elaborazione dei dati in nostro possesso, hanno facilitato l'odontoiatra nella valutazione clinica e anatomica dei mascellari, permettendo di simulare con estrema precisione varie opzioni terapeutiche, con la possibilità di controllare anticipatamente il risultato chirurgico-protetico ideale che si è prefissato di ottenere. Con l'avvento dell'odontoiatria digitale è possibile sviluppare l'intero processo riabilitativo, dall'acquisizione delle



informazioni, alla elaborazione, fino alla realizzazione del manufatto protesico, avvalendosi dell'ausilio di moderne apparecchiature:

- Radiologia 3D
 - Scanner intraorali o di laboratorio
 - Software dedicati (IsoGuide)
 - Fresatori e stampanti 3D.
- Isomed racchiude questa tecnologia digitale in "Isomed Connect".

Questo nuovo modo di operare, ha permesso di coniare una nuova definizione "DIGITAL IMPLANTOLOGY".

Grazie alle molteplici funzioni di cui è dotato il programma IsoGuide, è possibile visualizzare, con estrema accuratezza, particolari del distretto osseo esaminato, che prima, con la radiologia tradizionale risul-

tava difficile la loro individuazione. Inoltre, è possibile accoppiare a queste immagini informazioni ottenute dalle scansioni dei modelli in gesso, da cerature diagnostiche o riproduzioni di protesi, facilitando il clinico nelle procedure di riabilitazioni implanto-protetiche complesse.

La chirurgia computer assistita per la progettazione e realizzazione di un caso richiede una serie di passaggi che possono essere riassunte in:

- Importazione della TC in formato DICOM
- Segmentazione per trasformare i file DICOM in immagini tridimensionali
- Diagnosi e pianificazione
- Progettazione e successivo ordine delle guide chirurgiche
- Verifica post-chirurgica

della precisione con sovrapposizione delle TC pre e post intervento.

Una review sistematica recente ha messo in evidenza che la percentuale di sopravvivenza implantare è del 96,6% dopo un anno e l'errore medio è di 0,74 mm al punto di entrata e di 0,85 mm all'apice. L'evoluzione dei software di pianificazione come IsoGuide e degli scanner intraorali stanno spingendo l'odontoiatra, in stretta collaborazione con l'odontotecnico, ad effettuare con minimi errori, pianificazioni implantari sfruttando un flusso interamente digitale indicato come FULL DIGITAL DENTISTRY. Le moderne tecnologie permettono, infatti, di acquisire attraverso uno scanner le immagini di un modello master dei pazienti, trasformandole in immagini digitali in formato STL, che, importate all'interno del software, vengono elaborate con una procedura di matching alle immagini DICOM della TC, evitando così di produrre una mascherina radiologica.

➤ PER INFORMAZIONI

Isomed
Via G. Mameli, 50/52
35020 Albignasego (PD)
Tel. 049.8629612/Fax 049.8629816
info@isomed.it
www.isomed.it



Disponibile da oggi anche
 il nuovissimo sistema di riprese



Scopri come fare per provarlo nel tuo studio. Contattaci

LABOMED LTS

L'unico a fornire dotazione di serie completa

Via Livia Drusilla 12, Roma T. 06.768472 F. 06.76984002 www.lts-srl.com - info@lts-srl.com

IMPLANT 3D Software: soluzione di chirurgia guidata

Scopri le nostre soluzioni complete per la chirurgia guidata, come il software di pianificazione implantare e software di progettazione di guide chirurgiche, un sistema aperto con oltre 150 aziende implantari.

Media Lab S.p.A. è una società presente sul mercato da più di 25 anni e produce software per il settore medicale e per quello odontoiatrico. I nostri software Implant 3D e GuideDesign sono certificati CE e FDA. Media Lab è presente a fiere internazionali come IDS a Colonia, AEEDC a Dubai, IDEM a Singapore e ExpoDental Meeting in Italia. Implant 3D è un software che consente di eseguire la **simulazione implantare tridimensionale** direttamente sul proprio personal computer. **Simula il posizionamento di impianti** su modelli bidimensionali e tridimensionali, identifica il nervo mandibolare, traccia panoramiche e sezioni del modello osseo, visualizza il modello tridimensionale dell'osso con la possibilità di calcolare la densità ossea. Usando Implant 3D, il dentista può pianificare la chirurgia implantoprotesica in modo più **sicuro, efficiente e rapido**. Implant 3D è un **Sistema aperto con oltre 150 aziende implantari**. GuideDesign è un modulo del software Implant 3D che consente di **progettare una guida chirurgica** per eseguire interventi implantoprotesici in chirurgia guidata. Con pochi click del mouse è possibile ottenere una guida chirurgica estrema-

mente precisa e personalizzata, sia essa ad appoggio mucoso, appoggio dentale oppure ad appoggio osseo. Semplicemente selezionando il bordo della guida chirurgica e il tipo di boccole da utilizzare, **GuideDesign genera il file STL pronto per essere stampato con qualsiasi stampante 3D**. Funzionalità avanzate consentono di creare fori di ispezione e aggiungere testo per identificare meglio il modello stampato. GuideDesign consente di esportare il **modello con il foro per gli analoghi** in base al sistema implantare utilizzato.

Perché ModelGuide?

La soluzione di chirurgia guidata ModelGuide ha come fulcro Implant 3D e GuideDesign. Il metodo ModelGuide ha l'obiettivo di offrire ai pazienti denti esteticamente piacevoli e perfettamente funzionanti, eliminando eventuali problemi che si sono presentati in passato quando l'inserimento di uno o più impianti dentali poteva creare problemi chirurgici a lungo termine con gravi disagi per il paziente. Seguendo le richieste del mercato, ogni giorno la nostra azienda lavora con una rigorosa professionalità per fornire alla clinica una soluzione semplice, economi-



ca ed efficiente per la chirurgia guidata. Allo stesso tempo, è sempre impegnata nella ricerca e nello sviluppo di nuove tecnologie per fornire sempre un prodotto all'avanguardia. È già possibile eseguire un'integrazione con software CAD/CAM come uno scanner intraorale, importare ed esportare il modello di gesso otticamente scannerizzato e importare le protesi. Nella nuova versione del software **Implant 3D 9.0** ci sono molte novità importanti: il flusso di lavoro digitale è completato con l'integrazione con uno dei CAD più importanti nel mercato dentale e sono presenti una nuova libreria di impianti zigomatici, l'integrazione con un software per lo Smile Design, il

protocollo di DoubleGuide per impianti post estrattivi e un kit chirurgico guidato per il rialzo.

Scopri di più su implant3d.com



+ PER INFORMAZIONI

Media Lab spa
Piazza IV Novembre, 4
20124 Milano (MI)
Tel. 0187.517775
info@mlsw.com
www.mlsw.com



seT, il cemento SDI valutato eccellente autoadesivo, automoderzante



Scarica l'app: **1Flex Technology**





Via della Dogana 30, 03100 Frosinone (FR)

Tel. 0775.202311 / Fax 0775.202499

@ info@1flex.it

www.1flex.it

Implant Studio



Il software Implant Studio di 3Shape consente di creare un flusso di lavoro digitale predicibile e coerente per le procedure implantari. Dalla pianificazione implantare protesicamente guidata alla progettazione e produzione in-house di guide chirurgiche, Implant Studio offre una migliore modalità di lavoro, nonché un risultato del trattamento altamente estetico e funzionale. Il software permette di pianificare e simulare l'intervento chirurgico sul computer prima dell'in-

tervento fisico per rendere le procedure più semplici e più veloci. 3Shape Implant Studio consente di diagnosticare e decidere quando i casi sono appropriati per il carico immediato, nonché serve come base per la progettazione e la realizzazione di componenti protesici. L'utilizzo del software rende possibili trattamenti di ottima qualità con procedure più confortevoli e minor numero di visite, aumentando inoltre la redditività con tempi alla poltrona ridotti ed opzioni di produzio-

ne efficienti. 3Shape Implant Studio permette di ottimizzare il flusso di lavoro con una pianificazione implantare basata su protesi che sia predicibile ed efficiente in termini di tempo, chirurgia guidata e condivisione continua di casi con i partner. Con il software Implant Studio è possibile effettuare posizionamento degli impianti con maggiore sicurezza utilizzando guide chirurgiche ed aumentare l'accettazione del trattamento da parte del paziente con simulazioni 3D sullo scher-

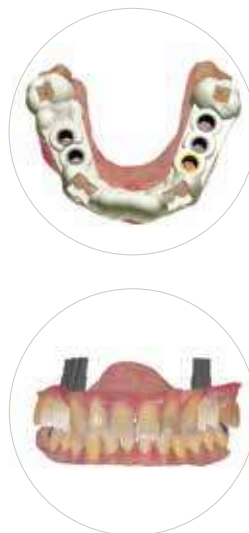

mo. Il sistema si integra con una vasta gamma di stampanti e fresatrici 3D, per consentire una produzione di guide chirurgiche all'interno dello studio e presso i laboratori partner. Il software offre la possibilità di sfruttare le scansioni intraorali precise, realizzate con TRIOS (oppure altri scanner), con scansioni CBCT in formato DICOM per una visione clinica completa. La pianificazione implantare protesicamente guidata consente di progettare virtualmente corone per un'estetica ottimale, tenendo conto della situazione clinica, compresa la gengiva, la densità ossea e le posizioni di nervi. Con 3Shape Implant Studio la chirurgia implantare diventa più accessibile grazie alla stampa di guide chirurgiche a costi contenuti.

➤ PER INFORMAZIONI

3Shape Italy Srl
Via Ripamonti, 137
20141 Milano
Tel. 02.57308525
corsi@3shape.com
3shape.com





Massima protezione dalla LEGIONELLA per i tuoi pazienti, per il tuo studio.

Il dispositivo medico di filtrazione ultra-molecolare pluricertificato che decontamina e purifica l'acqua del tuo riunito.



SCOPRI DI PIÙ
bit.ly/filtro_koala









E-mail: info@filtrokoala.it | Numero Verde: 800 96 05 05

Aggiorna il tuo laboratorio a Dental System 2018

Include:

Smile Design 2.0



Acquisisci **più funzionalità** e **maggiore flessibilità** nei tuoi restauri digitali

In più:

- Gestione multi scansione **NEW**
- Ponti e barre a doppia velocità **NEW**
- Supporto per articolatore **NEW**
- Rimozione virtuale dei denti esistenti **NEW**
- Colore moncone **NEW**
- Patient Specific Motion **NEW**

Contatta il tuo rivenditore per maggiori informazioni

3shape 

Il dolore post-chirurgico in odontoiatria fra buona pratica clinica ed obbligazioni professionali

L'AUTORE

Alberto Emiliani,
PhD (USA) of
Biomedical Science

Libero
professionista,
esercita attività
di consulente
di direzione ed
organizzazione per
strutture sanitarie
specialistiche
odontoiatriche.

Una maggiore sensibilità alla conservazione dei denti naturali tramite trattamento endodontico o terapia parodontale e la diffusione della implantologia hanno reso l'odontoiatria una disciplina sempre più "chirurgica", con tecniche che hanno come prevedibile complicazione la comparsa di dolore al termine dell'effetto della anestesia locale. Evitare l'esperienza del dolore post-chirurgico è, per il medico, primariamente un dovere etico, ma ha anche un risvolto pratico in quanto un efficace controllo del dolore è uno degli elementi di valutazione della competenza del dentista e si riflette nella soddisfazione del paziente. La sottostima da parte dell'odontoiatra del livello di sofferenza che il trattamento può indurre e la possibile scarsa adesione del paziente al piano di controllo prescritto, sono fattori che possono condizionare negativamente il percorso terapeutico, ad esempio vanificando il regime di igiene orale domiciliare in un periodo invece critico per la guarigione e la prevenzione di infezioni o determinando una inopportuna sospensione dell'alimentazione in particolari pazienti.

INFORMAZIONE SUL DOLORE E COMPLETEZZA DEL CONSENSO INFORMATO

Quando nel consenso sottoscritto dal paziente è dato avviso della possibile "complicanza" di dolore, precise indicazioni sulla probabilità di comparsa ed intensità e sulle modalità di controllo devono ritenersi completamente essenziale di tale notizia, e quindi della validità del consenso stesso. È importante che al paziente venga data una precisa informazione su quali medicinali utilizzare dopo il trattamento ed è del tutto opportuno che tale indicazione sia consegnata scritta e riportata nel diario clinico, indipendentemente dal consiglio di assumerli "al bisogno" o in base ad un piano programmato. Questo per prevenire l'uso di farmaci non appropriati ad iniziativa del paziente e da altro lato per cautelare il medico da contestazioni conseguenti alla omessa o insufficiente informazione. Fra i rischi della scarsa informazione sul "dolore atteso" bisogna annoverare anche la possibilità che il paziente

BIBLIOGRAFIA

- 1 - *J Periodontol.* 2016 Aug 26;1-12. [Epub ahead of print] Comparison Between Dexamethasone and Ibuprofen for Postoperative Pain Prevention and Control Following Surgical Implant Placement: A Double-Blind, Parallel-Group, Placebo-Controlled Randomized Clinical Trial.
- 2 - *J Clin Periodontol.* 2016 Aug 24. doi: 10.1111/jcpe.12618. [Epub ahead of print] Assessment of Pain Perception Following Periodontal and Implant Surgeries. Mei CC1, Lee FY1, Yeh HC1.
- 3 - *J Am Dent Assoc.* 2016 Aug;147(8):605-619.e7. doi: 10.1016/j.adaj.2016.03.004. Epub 2016 May 10. Informed consent comprehension and recollection in adult dental patients: A systematic review. Moreira NC, Pachêco-Pereira C, Keenan L, Cummings G, Flores-Mir C.
- 4 - *J Ir Dent Assoc.* 2016 Feb-Mar;62(1):55-9. Prospective audit of postoperative instructions to patients undergoing root canal treatment in the DDUH and re-audit following introduction of a written patient information sheet. Moorthy A, Alkadhimi AF, Stassen LF, Duncan HF.
- 5 - *J Dent.* 2016 Feb;45:39-42. doi: 10.1016/j.jdent.2015.12.002. Epub 2015 Dec 8. Influence of preoperative pain intensity on postoperative pain after root canal treatment: A prospective clinical study. Alí A1, Olivieri JG1, Duran-Sindreu F1, Abella F1, Roig M1, García-Font M2.
- 6 - *Pain.* 2016 Jan;157(1):159-65. doi: 10.1097/j.pain.0000000000000343. Frequency, impact, and predictors of persistent pain after root canal treatment: a national dental PBRN study. Nixdorf DR1, Law AS, Lindquist K, Reams GJ, Cole E, Kanter K, Nguyen RH, Harris DR; National Dental PBRN Collaborative Group.
- 7 - *J Clin Periodontol.* 2015 Nov;42(11):1024-31. doi: 10.1111/jcpe.12472. Epub 2015 Nov 14. Pre- and post-treatment experiences of fear, anxiety, and pain among chronic periodontitis patients treated by scaling and root planing per quadrant versus one-stage full-mouth disinfection: a 6-month randomized controlled clinical trial. Santuchi CC1,
- Cortelli SC2, Cortelli JR2, Cota LO1, Alencar CO2, Costa FO1 Bahammam MA1, Kayal RA1, Alasmari DS1,2, Attia MS1,3, Bahammam LA4, Hassan MH5, Alzoman HA6, Almas K7, Steffens JP8
- 8 - *Br Dent J.* 2015 Sep 11;219(5):221-4. doi: 10.1038/sj.bdj.2015.687. - Informed consent in primary dental care: patients' understanding and satisfaction with the consent process. Hajivassiliou EC1, Hajivassiliou CA2.
- 9 - *PLoS One.* 2015 Aug 14;10(8):e0135957. doi: 10.1371/journal.pone.0135957. eCollection 2015. Impact of a Mandatory Prescription Drug Monitoring Program on Prescription of Opioid Analgesics by Dentists. Rasubala L1,

giudichi normale tale sintomo, anche quando invece sia espressione di una intervenuta complicazione. Poiché è difficile prevedere la reale intensità del dolore post-chirurgico è utile contattare telefonicamente il paziente dopo alcune ore ed il giorno seguente per assicurarsi della efficacia del regime di prescrizione di analgesici e, nel caso, provvedere a modificarlo. Diversi manuali di procedura prevedono per questo che gli interventi che possono dare origine a significativa sofferenza siano eseguiti al mattino, rendendo possibile un monitoraggio a distanza per alcune ore prima del riposo notturno.

L'INTENSITÀ DEL DOLORE DOPO TRATTAMENTO ODONTOIATRICO

La intensità del dolore avvertito dal paziente è un criterio di difficile valutazione per la ovvia soggettività di percezione, anche se non mancano studi che hanno provato ad introdurre altri parametri obiettivi (ad es. le modifiche della frequenza cardiaca, della temperatura, della pressione arteriosa, etc.) ma con la limitazione che le osservazioni sono state condotte su un campione generalmente ridotto e rispondente a determinate caratteristiche. Molti autori hanno evidenziato l'importanza della presenza di dolore pre-trattamento come un indicatore di possibile gravità del dolore nel post-trattamento, ed almeno uno studio ha valutato come predittore la competenza del chirurgo, rilevando che però questa è significativa solo riguardo alla complicazione "sanguinamento".

Nella ricerca in letteratura, come misura empirica della gravità del "dolore atteso" è stato fatto riferimento alla categoria dei farmaci prescritti al paziente, nella considerazione che il rapporto rischio/beneficio abbia avuto, in quei casi, stretta

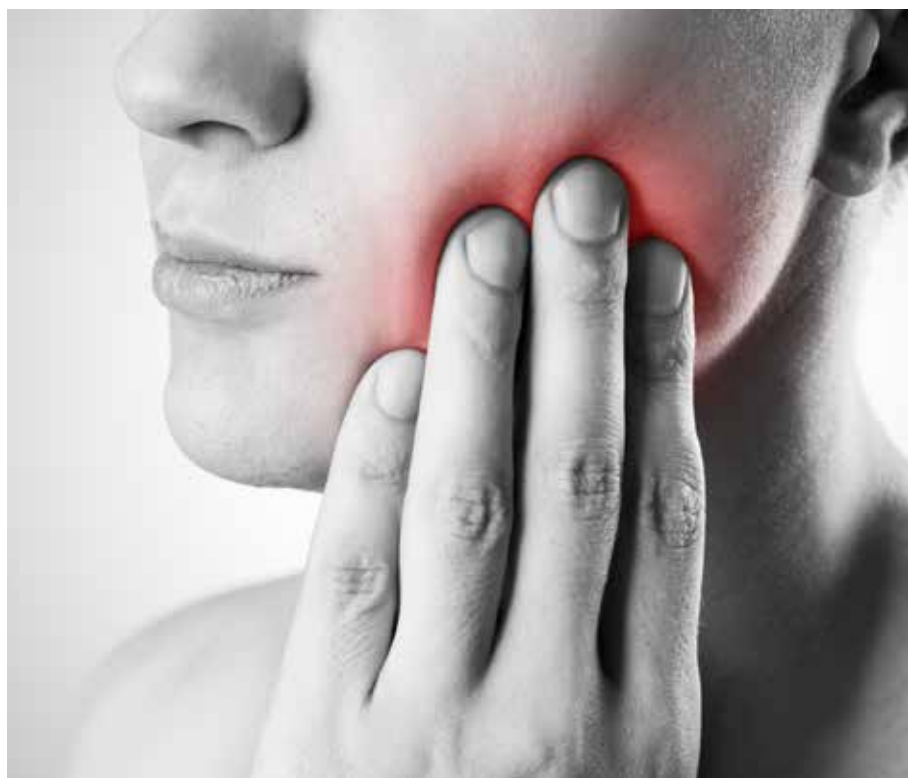

relazione con l'opportunità di impiego: da ciò consegue che per alcuni trattamenti sono consigliati anche oppioidi se vi fosse aspettativa di dolore particolarmente intenso. Tuttavia nell'esame della letteratura, la maggiore prescrizione di narcotici si verifica in alcune regioni geografiche rispetto ad altre aree nelle quali, dopo lo stesso trattamento, si preferiscono generalmente antinfiammatori non steroidei.

Pernapati L1, Velasquez X1, Burk J1, Ren YF1. 10 - J Clin Periodontol. 2014 Jun;41(6):618-24. doi: 10.1111/jcpe.12248. Epub 2014 Apr 21. Patient-reported outcome measures after routine periodontal and implant surgical procedures. - Tan WC1, Krishnaswamy G Ong MM, Lang NP. 11 - Oral Health Dent Manag. 2014 Jun;13(2):464-8. Assessment of the impact of stress and anxiety on pain perception in patients undergoing surgery for placement of their first dental implant. Pani SC1, AlGarni B, AlZain LM, AlQahtani NS. 12 - Community Dent Health. 2014 Mar;31(1):44-9. Cross-cultural adaptation, validity and psychometric properties of the Spanish version

of the Dental Satisfaction Questionnaire. López-Garvía AJ, Montiel-Company JM, Almerich-Silla JM. 13 - Dent Update. 2013 Oct;40(8):659-60, 663-4, 667-8. The application of clinical audit to improve pain control following third molar surgery. Catherine B1, Rood JP. 14 - J Oral Maxillofac Surg. 2013 Sep;71(9):1500-3. doi: 10.1016/j.joms.2013.04.031. Narcotic prescribing habits and other methods of pain control by oral and maxillofacial surgeons after impacted third molar removal. Mutlu I1, Abubaker AO, Laskin DM. 15 - Gesundheitswesen. 2013 Jun;75(6):e59-68. doi: 10.1055/s-0032-1321763. Epub 2012

Oct 16. [Satisfaction with dental care from the patient's perspective - the dental-ZAP-V1]. Bitzer EM1, Mehrer L, Petrucci M, Hussein R, Micheelis W, Süßlin W, Dierks ML. 16 - Community Dent Oral Epidemiol. 2012 Aug;40(4):343-50. doi: 10.1111/j.1600-0528.2012.00673.x. Epub 2012 Feb 8. Predictors of pain associated with routine procedures performed in general dental practice. Tickle M1, Milsom K, Crawford FI, Aggarwal VR. 17 - J Endod. 2011 Dec;37(12):1608-12. doi: 10.1016/j.joen.2011.08.026. Epub 2011 Oct 1. Efficacy of Ibuprofen and ibuprofen/acetaminophen on postoperative pain in symptomatic patients with a pulpal diagnosis of necrosis. Wells

LK1, Drum M, Nusstein J, Reader A, Beck M. 18 - J Am Dent Assoc. 2007 Dec;138(12):1563-73. Pain experienced by patients undergoing different periodontal therapies. Canakçi CF1, Canakçi V. 19 - Aust Dent J. 2005 Dec;50(4 Suppl 2):S14-22. Drugs for pain management in dentistry. Hargreaves K1, Abbott PV. Revisioni sistematiche: Cochrane Database Syst Rev. 2013 Dec 12;(12):CD004624. doi: 10.1002/14651858.CD004624.pub2. Ibuprofen and/or paracetamol (acetaminophen) for pain relief after surgical removal of lower wisdom teeth. Bailey E1, Worthington HV, van Wijk A, Yates JM, Coulthard P, Afzal Z.



GIORNATA NAZIONALE DELL'ASSISTENTE DI STUDIO ODONTOIATRICO

Evento valido ai fini dell'aggiornamento obbligatorio per ASO (DPCM 6/4 /18 art. 2/2) - Per complessive ore 6

Attivismo, Associazionismo e Cambiamento Sociale

*"Mettersi insieme è un inizio,
rimanere insieme è un progresso,
lavorare insieme è un successo"*

Henry Ford



CERVIA
30 MARZO 2019
HOTEL DANTE

**EVENTO GRATUITO
PER I SOLI SOCI IDEA**

Per i non iscritti
all'Associazione la quota
di partecipazione è di € 40
Per informazioni:
info@assistenteidea.it



www.assistenteidea.it

PROGRAMMA

8:30 - Apertura segreteria,
registrazione partecipanti

9:00 - **Rossella Abbondanza**
(Presidente IDEA)
"Attivismo, Associazionismo
e Cambiamento Sociale"

10:00 - "Considerazioni
sul nuovo profilo:
intervento delle autorità"

Domande dal pubblico

11:30 - Coffee Break

12:00 - **Prof. Antonio Pelliccia**
"Tre Regole per migliorare
la qualità della vita
professionale e personale"

13:00 - Domande dal pubblico

13:10 - **Prof.ssa Giuditta
Alessandrini**

"Competenze tecniche
Soft Skills del professionista"

nel quadro dei nuovi scenari
di lavoro"

14:10 - Domande dal pubblico

14:30 - Pausa pranzo

15:00 - **Natalie Kaweckyj**
Presidente ADAA 2018
(*American Dental Assistant
Association*)

"The world of Dental Assisting
and how it is changing:
are we keeping up?"

15:20 - Domande dal pubblico

15:30 - **Dott.ssa Elena Pozzani,
Dott. Marco Magi**

"L'importanza del team
in Odontoiatria Speciale.
Riflessioni deontologiche"

16:30 - Chiusura lavori

Cementi canalari

Sondaggio su **310** responder

Quando deve scegliere un cemento cosa prende in esame maggiormente?

L'applicazione specifica e/o il tipo di materiale	192	62%
Caratteristiche fisico-chimiche	108	35%
Disponibilità di materiale per un test personale	10	3%

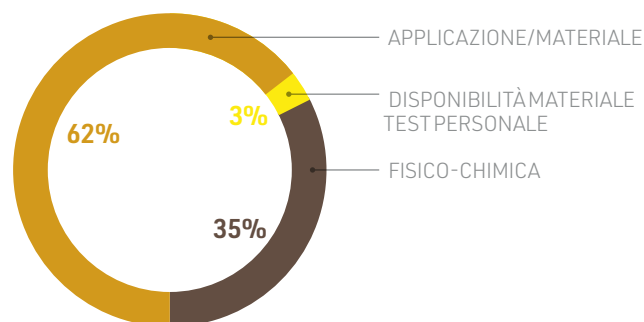

Cosa desidera ottenere da un cemento canalare?

Forte legame con i tessuti duri	90	29%
Un legame duraturo	102	33%
Bassa contrazione	118	38%

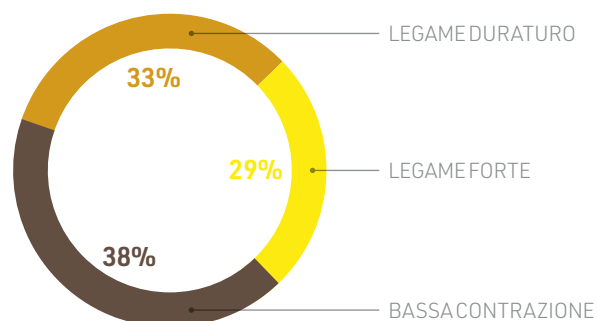

Cosa le interessa ottenere dal punto di vista fisiologico con il suo cemento?

Un buon effetto analgesico battericida	56	18%
Una buona capacità di riempimento del canale	108	35%
Una ottima biocompatibilità	146	47%

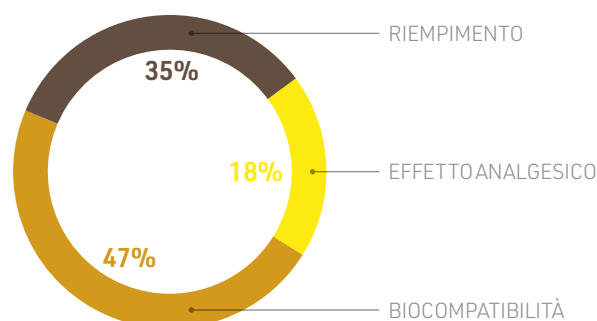

Il presente sondaggio ha solo valore informativo e rappresenta una manifestazione di opinioni degli iscritti al portale Infodent.it

> A CONFRONTO

CEMENTI CANALARI	Ah Plus	Ah Temp	Calxyl Blu
Produttore	DENTSPLY DeTrey GmbH	DENTSPLY DeTrey GmbH	OCO Praeparate GmbH
Distributore/Importatore	Dentsply Sirona	Dentsply Sirona	Dentaurum
Utilizzo			
Compatibile con i sistemi adesivi	✓	✗	✗
Indicazioni	Endodontico per sigillo canalare	Temporaneo per medicazione canalare	Trattamento dentina, incappucciamento polpa
Proprietà del prodotto			
Contiene iodofornio	✗	✗	✗
Composizione (%)	Epoxide pasteDiepoxide, Calcium tungstate Zirconium oxide, Aerosil, Pigment, Amine paste 1-adamantane amine N,N'-dibenzyl-5-oxa-nonandiamine-1,9, TCD-Diamine, Calcium tungstate, Zirconium oxide, Aerosil, Silicone oil	Idrossido di calcio, Polietilene glicolo, Tungstato di calcio, Ossido di zirconio	Idrossido di calcio radiopaco
Tipo	Base epossidica inerte, senza eugenolo	Idrossido di calcio	Idrossido di calcio
Se a base di resina	Autopolimerizzabile	Autopolimerizzabile	✗
Attività batteriostatica	✓	✓	✓
Descrizione prodotto	Senza cessione bisfenolo A, a fase amminica	Medicazione canalare a base di idrossido di calcio a base acquosa, 12,0 pH per applicazione diretta nel canale radicolare	Per sottofondi, conservazione vitale
Forma	Pasta, pasta	Pasta in siringa 0,75 ml	Pasta
Radiopaco	✓	✓	✓
Riassorbibile	✗	✓	✗
Tempo di lavorazione e indurimento (min)	14 ore a 23°C/8 ore a 37°C	Lungo	✗
Solubilità in acqua (%)	✗	Poco	1,7 g/l a 20°C
Altre proprietà	✗	✗	Azione batteriostatica grazie all'elevato valore pH (>12,6)
Informazioni commerciali			
Prezzo di listino*	✗	✗	Euro 27,00
Info azienda	Tel. 800 310 333 www.dentsplysirona.com	Tel. 800 310 333 www.dentsplysirona.com	www.oco-praeparate.de www.dentaurum.it

Legenda: approfondimento focus prodotto non fornito SI NO

Ena Cem Hf	Ena Cem Low Viscosity	Endo N2
Micerium spa	Micerium spa	Ghimas spa
•	•	•
✓	✓	✓
Perni-moncone, composito, metallo-ceramica	Perni endocanalari, intarsi in composito, intarsi, faccette e corone in ceramica	Cementazioni canalari definitive di denti anche se presentano canali radicolari e procedure di pulpectomia particolarmente complesse
✗	✗	✓
Resina BisGMA, riempitivo vetroso (77)	Resina BisGMA, riempitivo vetroso (63)	Zinco ossido 40, eugenolo 29, bismuto 15, paraformaldeide 3
Altamente caricato, ma scorrevole	Duale bassa viscosità	Ossido di zinco con eugenolo e paraformaldeide
Duale	Duale	✗
✗	✗	✓
Alta resistenza e spessore <30 micron	✗	Endodontico per l'otturazione definitiva dei canali di denti vitali e gangrenosi
Pasta + catalizzatore	Pasta siringa da 8 g.	Polvere + liquido
✓	✓	✓
✗	✗	✗
3-4/5-6	4/7-9	6/6-8
0,7 µg/mm³	✗	1,1
Vickers 670 MPa, Flexural 116 MPa, Compressive 342 MPa, Mod. elasticità 12850 Mpa	Vickers 270 MPa, Flexural 88 MPa, Compressive 216 MPa, Young Modulus 5471MPa	Efficace su eventuali resti pulpari poco accessibili
Euro 98,00 (1 siringa 8 g)	Euro 98,00 (1 siringa 8 g)	✗
Tel. 0185.7887870 www.micerium.it	Tel. 0185.7887870 www.micerium.it	Tel. 051.575353 www.ghimas.it

**Anna,
26 anni,
Assistente
di Studio
Odontoiatrico,
il suo lavoro
le piace.**



**L'ha trovato su
INFODENT.IT!**

Infodent.it con oltre 20.000 inserzioni all'anno, offre alle Assistenti Dentali l'opportunità di cercare e trovare lavoro negli studi odontoiatrici in tutta Italia. Centinaia di annunci sempre nuovi per ottenere subito quello che stai cercando!

**Inserisci subito,
gratuitamente,
i tuoi annunci !**

INFODENT®
www.infodent.it

* I prezzi si intendono al netto di IVA

> A CONFRONTO

CEMENTI CANALARI	Medicanal	Medica-Seal	Sicura-Seal
Produttore	Dentalica	Dentalica	Dentalica
Distributore/Importatore	•	•	•
Utilizzo			
Compatibile con i sistemi adesivi	✓	✓	✓
Indicazioni	Per terapia pulpare adatto nei casi di apici immaturi, per stimolare la formazione di dentina, incappucciamenti della polpa e pulpotomie	Definitivo per otturazioni canalari in combinazione con punte di gutta-perca	Otturazioni permanenti di canali radicolari in combinazione con punte di gutta-perca per otturazione
Proprietà del prodotto			
Contiene iodofornio	✗	✗	✗
Composizione (%)	Idrossido di calcio con solfato di bario	Pasta 1: Bisfenolo A resina epossidica 47,5, ossido di zirconio 25,0, silice 2,0, pigmenti di ossido di ferro 0,5. Pasta 2: Poliammine 47,5, ossido di zirconio 25, agente antibatterico 6	Base: Resina epossidica oligomera, Glicol etilenico salicilato, Fosfato di calcio, Bismuto carbonato, Ossido di zirconio. Catalizzatore: Poliamminobenzoato, Triethanolamine, Fosfato di calcio, Bismuto carbonato, Ossido di zirconio, Ossido di calcio
Tipo	⊗	Resine amminiche ed epossidiche	Sigillante a base di resina epossidica
Se a base di resina	Autopolimerizzabile	Autopolimerizzabile	Autopolimerizzabile
Attività batteriostatica	✓	✓	✗
Descrizione prodotto	Per stimolare la formazione di dentina apicale, in casi di apici immaturi. L'applicazione è facilitata dall'utilizzo di puntali a calibro fine e flessibile presenti nella confezione	Resistente alla deformazione e dotato di bassa retrazione lineare (2.1%). Combina un'elevata adesione alle pareti del canale con una efficace azione disinfettante antibiofilm	In doppia siringa base-catalizzatore
Forma	Pasta	Pasta pasta	Resina amminica ed epossidica
Radiopaco	✓	✓	✓
Riassorbibile	✓	⊗	⊗
Tempo di lavorazione e indurimento (min)	⊗	Tempo indurimento 48 ore ad una temperatura di 37 °C	Tempo di lavorazione di 35 min. a 23°C. Tempo di presa di 45 min. a 37°C. /C. Tempo di presa di 45 min. a 37°C
Solubilità in acqua (%)	✓	⊗	⊗
Altre proprietà	Pulizia e rimozione facili, effetto antibatterico e radiopacità, pasta pre miscelata in siringa, prevenzione di contaminazione incrociata, idrosolubile	Prolungata lavorabilità, applicabile con le principali tecniche di cementazione canalare. Elevata radiopacità che lo rende facilmente diagnosticabile. Efficace azione disinfettante antibiofilm, elevate proprietà di resistenza meccanica rimangono inalterate anche a due anni dall'applicazione	In combinazione con le punte di gutta-perca facile miscelazione delle due paste, capacità di sigillatura ermetica, non macchia i denti, insolubile nei fluidi
Informazioni commerciali			
Prezzo di listino*	⊗	⊗	⊗
Info azienda	Tel. 800707172 www.dentalica.com	Tel. 800707172 www.dentalica.com	Tel. 800707172 www.dentalica.com

AVVERTENZE IMPORTANTI PER IL LETTORE

L'assenza di alcuni prodotti all'interno del Confronto è dovuta alla mancata comunicazione dei dati da parte delle case Produttrici/Importatrici oppure perché la redazione non ha avuto notizia della presenza sul mercato italiano dei prodotti di determinate aziende. I dati e le informazioni presenti in questa sezione e negli eventuali approfondimenti pubblicati nella successiva collegata, sono forniti dalle aziende produttrici e/o importatrici e/o distributrici dei prodotti, le quali si assumono tutte le responsabilità legate alla loro veridicità e correttezza. Le responsabilità fanno a capo alle aziende che appaiono nella voce "Fornitore dati tecnici". Se tale campo è vuoto la responsabilità è dell'azienda che appare alla voce "Produttore". In particolare Infodent si dichiara esente da ogni responsabilità relativa ai prezzi comunicati dalle aziende nella scheda fornita e dalla eventuale esclusiva che dovesse avere un'azienda nel poter importare o commercializzare il prodotto, non potendo verificare se esiste per ogni prodotto un prezzo imposto dalla casa madre o un'esclusiva nella distribuzione. Le aziende che forniscono i dati tecnici pur non avendone la legittimità si assumono ogni responsabilità direttamente nei confronti di un'azienda terza che si senta lesa o riceva danni da tale pratica. Eventuali rimostranze in merito dovranno essere rivolte DIRETTAMENTE all'azienda responsabile di aver fornito i dati, mandando solo per conoscenza ad Infodent eventuali comunicazioni. Gli eventuali errori materiali o di trascrizione commessi dalla redazione dovranno essere comunicati all'indirizzo info@infodent.it e saranno divulgati sui numeri successivi come Errata Corrigere. Se gli errori di comunicazione fanno capo all'azienda, la redazione, valutando il caso specifico, deciderà se procedere alla pubblicazione della errata corrigere. La presente rubrica ha finalità di informazione giornalistica, non di repertorio, non ha pretesa di esaustività e non vuole esprimere giudizi sui prodotti. Il lettore è invitato a non interpretare come una scelta redazionale la elencazione di prodotti o la mancata citazione di altri.

Legenda: approfondimento focus prodotto non fornito SI NO

* I prezzi si intendono al netto di IVA

“Posso ridurre quasi del 50% i costi del mio laboratorio senza rinunciare alla massima qualità e affidabilità”

Dr. Raffaele Filipo

Numero iscrizione Albo: 47310

Laurea in Odontoiatria

presso Università di Santiago di Compostela

Cari amici e colleghi, in questo forte momento di crisi in cui è fondamentale ridurre i costi, voglio consigliarvi un nuovo Laboratorio: Dental Lab.

Una vera scoperta!

È già più di un anno che lavoro con loro ed i risultati sono eccellenti.

Posso offrire ai miei pazienti **un'alta qualità ad un prezzo al di sotto di quello che siamo abituati a pagare**, riducendo quasi del 50% i costi del laboratorio.

Se desiderate maggiori informazioni o avete domande, non esitate a contattarci.



DENTAL Lab

ITALIA • FRANCIA • SPAGNA • PORTOGALLO

Tel. 06.97629562

e-mail: info@dental-lab.fr

www.dental-lab.fr

Corona di porcellana Cr-Co	37,00 €
Struttura scheletrato di 8 pezzi o più	42,00 €
Struttura acrilica completa sup. o inf	39,50 €
Corona di zirconio	89,00 €

APPROFITTA DI QUESTA OCCASIONE UNICA

A SEGUITO DEL FORTE INTERESSE MANIFESTATO PER IL NOSTRO LABORATORIO,
OFFRIAMO FINO AL 28 FEBBRAIO IL PRIMO LAVORO GRATUITAMENTE

TOTALMENTE GRATUITO

INOLTRE EFFETTUANDO UN ORDINE ENTRO IL 28.02.2019
AVRETE DIRITTO AI PREZZI BLOCCATI FINO A LUGLIO 2019



IN COPERTINA

OFFERTA



SIVP Dental è un laboratorio odontotecnico, situato a Roma, specializzato nella realizzazione di protesi dentali che si avvale di oltre 70 esperti odontotecnici italiani e francesi.

LA NOSTRA PROMOZIONE

Vi proponiamo la corona in zirconio ceramica a **99€**. Il basso costo grava sulla qualità? Assolutamente no! SIVP Dental vanta la doppia certificazione ISO (9001 e 13485), nonché la licenza sanitaria rilasciata dal Ministero della Salute. Ma spieghiamo l'importanza delle corone in zirconio ceramica. Al giorno d'oggi i pazienti sono sempre più esigenti quando si tratta di interventi estetici, in particolar modo quando riguardano i denti e le corone in zirconio ceramica vengono

Corone in ZIRCONIO CERAMICA SIVP Dental

sempre più richieste rispetto alle tradizionali corone in metallo ceramica, essenzialmente, per tre motivi:

- dona ai denti un colore naturale e trasparente, grazie alla proprietà traslucida del materiale;
- le gengive sopra al nuovo dente non si scuriscono;
- la corona in zirconio è più solida, nonché più durevole della corona in metallo ceramica.

Purtroppo, il prezzo delle corone in zirconio ceramica è piuttosto elevato, questo è dovuto al fatto che i laboratori, molto spesso, non hanno la possibilità di ammortizzare in breve tempo il costo delle moderne attrezzature tecnologiche. Gli esperti odontotecnici della SIVP Dental ci spiegano il motivo del basso costo della corona in zirconio ceramica proposto: *"Realizzando un grande numero di prodotti, abbiamo la possibilità di ammortizzare brevemente il costo delle nostre attrezzature all'avanguardia; per questo possiamo continuare a garantire ai nostri clienti prodotti di ottima qualità a prezzi competitivi sul mercato"*. Inoltre, vi invitiamo a provare i prodotti ed i servizi proposti dalla SIVP Dental, ricordando che sul primo lavoro commissionato si ha la possibilità di usufruire di uno sconto del 50%.

SIVP Dental Italia srl Tel. 06.99780835
Email: info@sivpdental.it | www.sivpdental.it

Welcome VALO Grand, la nuova lampada LED per la fotopolimerizzazione della famiglia VALO!



Il focus dell'industria su una gestione dello Studio più efficiente ha aumentato fra i dentisti la richiesta di una lampada che fornisca un'energia superiore con tempi di fotopolimerizzazione più corti.

La lampada LED ad ampio spettro VALO fa esattamente questo. La pluri-premiata linea di lampade VALO include la versione tradizionale VALO con filo, la VALO Cordless (disponibile anche in diversi colori) e ora anche la VALO Grand. Ognuna offre una combinazione unica di caratteristiche che permettono al professionista di erogare con costanza la giusta potenza, nel punto giusto e con

garanzia allo stesso tempo di facilità di accesso e resistenza nel tempo. Ed in più, grazie all'introduzione della VALO Grand, a tutti i benefici della lampada VALO se ne aggiunge un altro: una lente più grande del 50% (12 mm) che permette di coprire direttamente una superficie più ampia e avere quindi garanzia di una perfetta fotopolimerizzazione. Inoltre VALO Grand è dotata di un doppio pulsante di accensione/spegnimento, posti rispettivamente uno sul fronte della lampada ed uno sul retro per un utilizzo più intuitivo. Per saperne di più contattare i Referenti territoriali Ultradent.

Visita la sezione Contatti del sito Ultradent Italia



goo.gl/hpZSev

o chiama il Numero Verde:
800 830 715

Ultradent Italia Srl
Via G.L. Bernini, 7 – Corsico (MI)
Numero Verde 800 830 715
ultradent.com/it

Nuova stampante 3D NextDent™ 5100

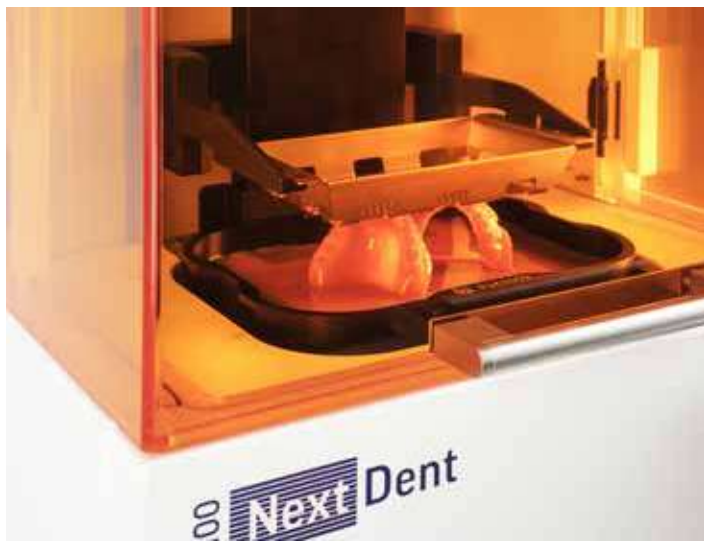

cmf marelli srl, leader da più di 20 anni nella vendita e assistenza di stampanti 3D e da 12 anni di scanner e software dentali per laboratori e studi medici, è lieta di an-

nunciare la distribuzione ufficiale della nuova stampante 3D NextDent™ 5100. Alimentata dalla tecnologia proprietaria di 3D Systems Figure 4™, questa nuova so-

luzione sta già dimostrando la sua capacità di rivoluzionare veramente il flusso di lavoro dentale. Compatibile con soluzioni di scansione dentale e intraorale, con una velocità di stampa 4 volte superiore alle altre stampanti della sua categoria, garantisce precisione, ripetibilità e costi inferiori rispetto ai sistemi fino ad oggi nel mercato o alle tradizionali tecniche di produzione manuali. Il sistema NextDent™ 5100 è completato da un portafoglio di 30 resine NextDent uniche, il più grande numero disponibile rispetto a qualsiasi altro fornitore di materiali dentali di stampa 3D. Offerti in una varietà di colori estetici, questi materiali consentono ai laboratori odontotec-

nici e alle cliniche di realizzare porta impronte, modelli, guide chirurgiche, provvisori, bite, calcinabili e protesi totali. Tutti i materiali di stampa 3D dentali NextDent sono biocompatibili, certificati CE e FDA. La cmf marelli a sua volta è certificata EN ISO 13485 specifica per dispositivi medici. A corredo della macchina vengono inoltre forniti il miscelatore delle resine e il forno di polimerizzazione per garantire

Tutti i materiali di stampa 3D dentali NextDent sono biocompatibili, certificati CE e FDA.

La cmf marelli a sua volta è certificata EN ISO 13485 specifica per dispositivi medici.

ulteriormente la qualità del prodotto finale, supportata da tecnici installatori cmf certificati da NexDent.

cmf marelli srl
Via Casignolo, 10
20092 Cinisello Balsamo MI
Tel. 02.6182401 - Fax 02.6122944
dentale@cmf.it
www.cmf.it

Henry Schein, prima nel suo settore nell'elenco delle Aziende più Stimate al Mondo stilato da FORTUNE

L'azienda figura nell'indice di FORTUNE per il 18° anno consecutivo

Henry Schein, Inc. (Nasdaq: HSIC) ha annunciato di essersi classificata prima nella sua categoria fra le "Aziende più stimate al mondo" secondo FORTUNE® per il 2019. Si tratta del 18° anno consecutivo che FORTUNE nomina Henry Schein in questa classifica. Henry Schein è risultata la

migliore azienda anche come grossista nel settore sanitario in otto sottocategorie, che comprendono i seguenti ambiti generali: innovazione, gestione delle risorse umane, uso degli asset aziendali, responsabilità sociale, gestione della qualità, investimenti a lungo termine, qualità dei

prodotti/servizi e competitività globale. "Il riconoscimento testimonia l'impegno profuso dal team di Schein nel servire e collaborare con clienti, fornitori, investitori e società, nonché la dedizione nel contribuire alla salute in tutto il mondo". Secondo FORTUNE, l'elenco delle "Aziende più

stimate al mondo" è la pagella più completa inerente la reputazione delle aziende. FORTUNE ha pubblicato la classifica completa sul suo sito internet. Con sede centrale a Melville (New York), Henry Schein opera e ha filiali in 34 Paesi.

www.henryschein.com

Software facilitato per la E-Fattura

Gestire la e-fattura (fattura elettronica) è o sarà uno stress per coloro che hanno vecchi gestionali oppure non hanno mai lavorato con il PC. Gli sviluppatori della Caes Software si sono posti un obiettivo: semplificare al massimo l'emissione delle e-fatture nascondendo i complessi aspetti tecnici e gestionali che stanno dietro a questo processo. È nata così una evoluzione del nostro software gestionale entry-level StudioD, che, con opportune facilitazioni, è ora in grado di poter emettere ed inviare allo SDI le fatture elettroniche, con pochi semplici click. Il flusso è:

- 1) creare un nuovo paziente o ricercare un paziente esistente
- 2) cliccare sul bottone Fattura ed introdurre le linee di dettaglio prese dal proprio listino
- 3) Mandare in stampa la copia



di cortesia. Con la semplice operazione di stampa, in background vengono eseguite tutte le operazioni necessarie per inviare il file allo SDI: l'invio allo SDI può essere posticipato fino a 7 giorni. StudioD semplifica la comunica-

zione con il commercialista e la dematerializzazione dei documenti: sarà possibile inviare in email le e-fatture al proprio consulente ed abilitare la conservazione sostitutiva a norma di legge. Oltre alla fatturazione elettronica, StudioD

consente la gestione dei consensi e della privacy a norma GDPR, un'agenda per 3 riuniti, la cartella clinica odontoiatrica ed ortodontica. Da un punto di vista puramente gestionale la fatturazione elettronica, se ben organizzata, è un grosso passo avanti perchè svincola il professionista da tanti oneri: di contro con software obsoleti o complessi, o per chi non usa software, sarà molto oneroso gestire il processo della fatturazione elettronica.

Per scaricare la demo gratuita:
www.caes.it/studiod
o chiedere informazione a Caes Software
Tel. 06.94316041.

www.caes.it

AMANNGIRSBACH

#OneOfAKind

inhouse-movement.com

IDS 2019 12. - 16.03.2019
Hall 11.1 Stand G030

Amann Girschbach AG
Fon +43 5523 62333-105
www.amanngirschbach.com

Dentsply Sirona presenta il materiale da impronta per impianti senza compromessi

Il materiale da impronta per impianti dovrebbe consentire prestazioni elevate in ogni situazione clinica: un trasferimento di precisione della posizione dell'impianto, una riproduzione dettagliata dei tessuti molli e della situazione della bocca del paziente. Dentsply Sirona, grazie alla sua lunga esperienza nel settore degli impianti e dei materiali da impronta, ha progettato **Aquasil® Ultra+ Smart Wetting® Impression Material** per eseguire impronte di precisione senza compromessi in ogni situazione clinica. Per soddisfare al meglio le diverse esigenze dei clinici che prendono impronte su impianti, Dentsply Sirona è lieta di annunciare l'introduzione sul mercato di due nuovi articoli, ideati per le impronte su impianti più complesse: il materiale Aqua-

sil Ultra+ Heavy Extended Set e Aquasil Ultra+ XLV Extended Set. La combinazione di viscosità è adatta sia per le tecniche con cucchiaio chiuso che aperto e indicata per l'uso in tutte le tecniche di impronta dentale.

Precisione senza compromessi

La precisione, l'elevata memoria elastica, la stabilità dimensionale e la resistenza allo strappo intraorale consentono trasferimenti precisi delle posizioni dei transfer. Il materiale a bassa viscosità fluisce nel solco evitando il collasso dei tessuti molli per riprodurre il profilo di emergenza e la dentatura circostante grazie all'idrofilia intraorale leader del mercato. Il sapore di menta, i brevi tempi di preparazione intraorale e una facile rimozione della bocca migliorano l'e-



sperienza del paziente, contribuendo ad aumentarne la compliance. Il materiale per impronte Aquasil Ultra+ definisce lo standard di eccellenza delle prestazioni intraorali e lo combina con una selezione di tempi di lavoro / di presa clinicamente rilevanti, incluso

il nuovo Extended Set ottimizzato per impianti. Scopri di più su www.DentsplySirona.com/AquasilUltraPlus

www.DentsplySirona.com/AquasilUltraPlus

VITA ENAMIC® definisce ex novo la caricabilità*

- › Altissima caricabilità, perchè le forze di masticazione vengono assorbite
- › Riabilitazioni minimamente invasive, perchè sono possibili spessori ridotti
- › Risultati di elevata precisione e particolarmente fedeli nei dettagli
- › Caratteristiche merceologiche particolarmente simili al dente naturale
- › Realizzazione rapida e semplice, perchè non occorre cottura

Scopri di più! Richiedi i campioni omaggio
landing.dentalweb.it/vita-enamic



VITA

* Questa innovativa ceramica ibrida assicura per la prima volta, oltre ad una particolare elasticità, anche un'altissima caricabilità dopo il fissaggio adesivo.

Ultradent presenta la nuova campagna Opalescence: My Smile is Powerful!



ce, My Smile is Powerful, la potenza del sorriso. La nuova campagna coinvolge persone vere, parla delle loro storie e delle loro vite ed ha l'obiettivo di comunicare un semplice messaggio: non esiste un sorriso bello o non bello, ma ogni sorriso è unico e potente. Ultradent, con la propria linea di prodotti sbiancanti Opalescence, desidera affiancare i professionisti dentali nella missione di migliorare e valorizzare i sorrisi e di conseguenza la vita dei loro pazienti.

Il sorriso è potente. Il sorriso è un elemento centrale della vita che può abbattere qualsiasi barriera, illuminare una giornata, gua-

rrire un cuore spezzato e distribuire potere, fascino, relazioni e opportunità. Il sorriso è importante ed ogni essere umano deve essere or-

goglioso del proprio sorriso e confidente della potenza che può trasmettere. È per queste motivazioni che nasce la nuova campagna Opalescen-

Ultradent Italia Srl
Via G.L. Bernini, 7 - Corsico (MI)
Numero Verde 800 830 715
opalescence@ultradent.it
ultradent.com/it

IGIMAX: Qualità e sviluppo al servizio del cliente.



Igimax è un'azienda leader nel settore dentale, specializzata in Implantologia e Chirurgia; da oltre 20 anni operiamo su tutto il territorio nazionale e internazionale con una forza vendita professionale in grado di fornire l'assistenza necessaria ai propri clienti, attenti alle più esigenti richieste del mercato. Grazie ad un costante sviluppo

tecnico e ad una particolare attenzione al servizio e alla soddisfazione dei nostri clienti, abbiamo ottenuto risposte positive acquisendo nuove quote di mercato.

Seguiamo il nostro prodotto da vicino, dall'inizio del processo di sviluppo, durante la produzione, fino alle fasi finali di vendita.

Qualità e sviluppo sono le parole chiave comuni per tutti i nostri prodotti.

Mission aziendale: essere un riferimento di professionisti con innovazioni costanti per il dentista.



Gli impianti della linea **INFINITY** sono realizzati in titanio di grado 4 e sono stati progettati per garantire al professionista un'elevata stabilità anche nelle zone cliniche che presentano un osso di scarsa qualità. Ha una connessione unica esagono interno per tutti i diametri (3,3-3,8-4,2-4,6-5,2)



L'impianto **I-TROS** è un impianto con morfologia conica, automaschiante, nei diametri 3,3 - 3,8 - 4,2 - 4,6 con un'unica connessione protesica esagonale interna; ha una elevata stabilità primaria.

Il **Trattamento di superficie MPA** è ottenuto da una doppia mordenzatura acida omogenea così da accelerare l'osteointegrazione.



Il software **IGIMAX 3D** è un dispositivo medico progettato per consentire all'utente di eseguire la simulazione implantare tridimensionale attraverso la lettura di TAC in più di 60 formati (compreso il formato medicale standard DICOM 3.0).

igimax4.0 srl
 Via Valdellatorre, 287 - 10091 Alpignano (TO)
 www.igimax.com - info@igimax.com
 +39 011.4546197

IGIMAX 3D può essere usato dai dentisti che possiedono i requisiti legali di formazione per il trattamento implantare nel paese di destinazione.



Uno strumento che accompagnerà i portatori di protesi mobili



Nella foto: le Lever.Tek in azione

Lever.Tek è uno strumento brevettato atto a facilitare l'estrazione o il posizionamento di protesi dentali mobili ed apparecchi ortodontici mobili. Viene al momento prodotto in due versioni, atte sostanzialmente, grazie alla loro forma ergonomica, la prima a sollevare, sganciare, disancorare e ancorare o riposizionare

le protesi totali, sia che siano stabilizzate con degli adesivi, sia, in particolar modo, con degli attacchi, l'altra, per agire su protesi parziali, scheletrati ed apparecchi ortodontici mobili provvisti di ganci, attraverso una lieve pressione esercitata sullo strumento. La forma di ciascuno dei due modelli dello strumento si

differenzia in ragione dello specifico uso a cui è destinata. La prima leva termina alla sua estremità con un sistema di inserzione e disinserzione realizzato in maniera tale da consentire la necessaria pressione direttamente sulla placca della protesi totale mobile, senza ledere né i tessuti della bocca né

danneggiare la protesi stessa. La seconda leva termina alla sua estremità con un sistema di inserzione e sganciamiento realizzato in maniera tale da consentire di esercitare la necessaria pressione sui ganci delle protesi parziali mobili, scheletrati e sugli apparecchi ortodontici mobili in modo tale da rilasciare o inserire gli stessi dalla o nella bocca del portatore. Sono indicate per persone che hanno difficoltà motorie o semplicemente per motivi igienici (es: mani sporche) o pratici (unghie fragili) o per il professionista che accompagna il paziente nella spiegazione dell'utilizzo del suo manufatto protesico.

Master-O
Viale Gabriele D'Annunzio, 20 - Trieste
Tel. 040.2652707
Info@master-o.it
www.master-o.it

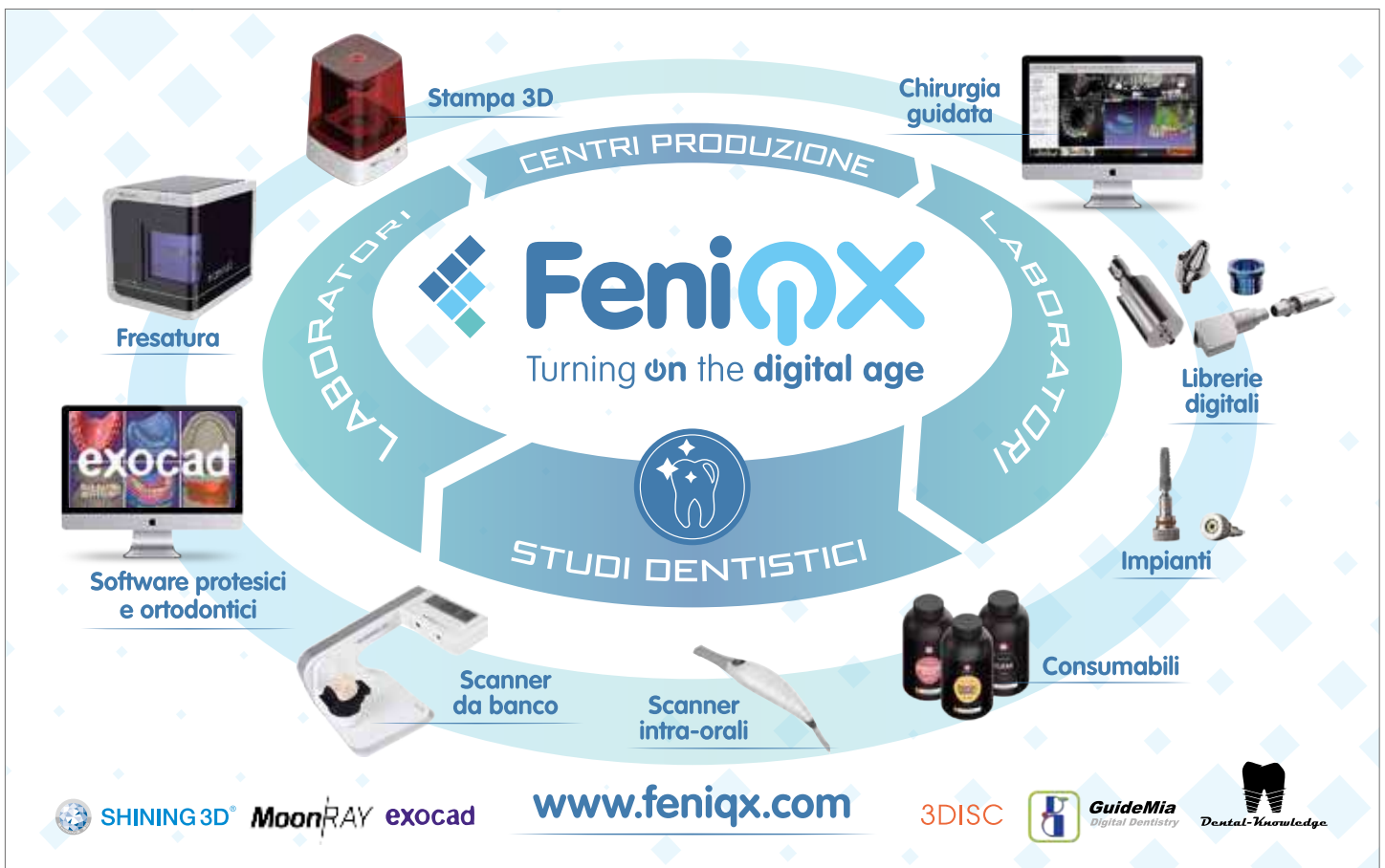

Violenza sui medici: il Consiglio nazionale Fnomceo approva mozione per chiedere al Governo di trasformare il Disegno di Legge in Decreto Legge



FOTOGRAFA IL QR CODE
E PROSEGUI LA LETTURA
SUL SITO INFODENT.IT

Visita la pagina dell'articolo
bit.ly/fnomceo-violenzamedici

“Il Consiglio Nazionale della Federazione degli Ordini dei Medici Chirurghi e degli Odontoiatri, chiede al Governo di trasmutare il disegno di legge n. 867 sulla violenza contro gli operatori sanitari, attualmente incardinato in Commissione Igiene e Sanità del Senato della Repubblica, in un decreto-legge, in modo da renderlo immediatamente esecutivo, prevedendo che al personale medico e sanitario sia riconosciuta la qualifica di pubblico ufficiale, affinché l'azione penale si avvii d'ufficio e non a seguito di denuncia di parte o, in alternativa, di inserire un emendamento sulla materia all'interno della Legge di Bilancio, e impegna il Comitato Centrale della FNOMCeO (...)

La Dichiarazione Universale dei Diritti Umani compie 70 anni: la Fnomceo in prima linea



FOTOGRAFA IL QR CODE
E PROSEGUI LA LETTURA
SUL SITO INFODENT.IT

Visita la pagina dell'articolo
bit.ly/fnomceo-70anni

“Ad ogni individuo spettano tutti i diritti e tutte le libertà enunciate nella presente Dichiarazione, senza distinzione alcuna, per ragioni di razza, di colore, di sesso, di lingua, di religione, di opinione politica o di altro genere, di origine nazionale o sociale, di ricchezza, di nascita o di altra condizione: così, all'articolo 2, proclama la Dichiarazione Universale dei Diritti umani, sottoscritta settant'anni fa dall'Assemblea Generale delle Nazioni Unite. E se è vero che a ogni diritto corrisponde un dovere, e che noi medici abbiamo il dovere di garantire il diritto alla tutela della salute dei cittadini, il pensiero non può non andare, quasi in automatico, all'articolo 3 del nostro (...)

Salute e social: servono linee guida

Se ne discuterà al convegno del Triveneto sulle ICT, a Cortina dal 31 gennaio al 2 febbraio



FOTOGRAFA IL QR CODE
E PROSEGUI LA LETTURA
SUL SITO INFODENT.IT

Visita la pagina dell'articolo
bit.ly/fnomceo-salutesocial

Si chiama 'Sindrome di Hikikomori', che, in giapponese, significa "stare in disparte" e colpisce soprattutto adolescenti, che rifiutano di uscire e di intrattenere rapporti sociali, rimanendo nella propria stanza a scrivere, ascoltare musica, navigare su internet. Se ne è parlato a proposito del recente fatto di cronaca che avrebbe visto, in provincia di Bari, un'intera famiglia vivere reclusa per più di due anni. Ma se la sindrome di Hikikomori è un fenomeno già conosciuto nella società dei paesi orientali anche prima dell'avvento del world wide web, la dipendenza crescente, nelle società occidentali, dalle nuove tecnologie, e in particolare da internet e dai social network, (...)

CORSO DI AGGIORNAMENTO

**15 e 16
FEBBRAIO**

ROMA

PRE-CORSO

**IMPLICAZIONI ANATOMICHE IN
CHIRURGIA ORALE ED IMPLANTARE**

Roberto Pistilli

CORSO DI AGGIORNAMENTO

**IL MALPOSIZIONAMENTO IMPLANTARE
COME CAUSA DI COMPLICANZE
CLINICHE**

LA GESTIONE CHIRURGICA
E PROTESICA DELL'IMPIANTO

MAL POSIZIONATO

Leonello Biscaro - Alessandro Crea - Carlo Monaco

Roberto Pistilli - Ignacio San Martin - Markus Schlee



Dal mondo dell'editoria odontoiatrica

A cura della redazione



MANUALE PER ASSISTENTE DI STUDIO ODONTOIATRICO. NUOVA QUALIFICA PROFESSIONALE ASO

"Siamo di fronte a una svolta epocale in cui l'odontoiatria ha visto cambiare i paradigmi dell'organizzazione del lavoro e della comunicazione, perché è cambiata la società con i suoi bisogni. Gli studi e le strutture odontoiatriche

sono, per necessità adattativa, in una trasformazione senza precedenti. Oggi più che mai è diventato insostituibile il lavoro di squadra del team odontoiatrico, nel quale ogni profilo professionale che interagisce ha bisogno di una idonea formazione per perseguire sinergicamente un obiettivo comune. In questo contesto socioculturale, l'Odontoiatra non può più esprimere da solo le sue competenze: è diventato fondamentale il ruolo dell'Assistente Dentale. Anche il legislatore si è accorto di questa necessità, tanto da prevedere l'emanazione di un decreto dedicato al profilo e alla formazione unica nazionale dell'Assistente di studio odontoiatrico (ASO). Gli odontoiatri che sapranno rivitalizzare il loro team - attraverso la conoscenza e la motivazione - potranno evitare quel pericoloso declino tendente alla loro estinzione, per la competizione nel nuovo panorama sanitario. Nel 1989 ho iniziato con la mia sezione provinciale Andi Como-Lecco - che mi ha sempre sostenuto con fiducia - un appassionante viaggio nella formazione del personale degli studi odontoiatrici, a partire da quello dei titolari associati; come in un laboratorio - fucina di idee - abbiamo delineato via via un format didattico, aggiornandolo ai cambiamenti. In merito, ringrazio l'attuale Presidente, Alberto Codazzi, e tutto il Consiglio Direttivo. Durante questo percorso, Andi Como-Lecco ha ottenuto la certificazione come ente formativo ed è stato accreditato dalla Regione Lombardia. L'organizzazione sempre più complessa dei corsi per Assistenti dentali e per Responsabili di segreteria ha preso la forma di una Scuola strutturata: la Dental Equipe School. Recentemente la Scuola si è arricchita della collaborazione interprovinciale con Andi Milano-Lodi-Monza-Brianza e del sostegno di Andi Dipartimento Lombardia. In questi anni, i Docenti della Scuola hanno preparato un interessante materiale didattico attraverso le dispense utilizzate con soddisfazione dagli studenti. Si sentiva però la necessità di una loro organizzazione secondo criteri di propedeuticità e di supporto iconografico. L'iter di approvazione del decreto governativo per l'istituzione della figura di ASO è stato l'occasione che mi ha spinto a curare i contenuti delle diverse materie d'insegnamento e a strutturarli in capitoli, attenendomi il più possibile ai criteri dell'odontoiatria contemporanea e alle relative linee guida. Naturalmente, nella lettura si potranno cogliere punti di vista diversi degli autori che, più che esprimere contraddizioni, costituiscono una molteplicità di voci per un dialogo interdisciplinare, per arricchire il sapere e facilitare il ragionamento".

Curatore: P. Zappavigna
Editore: Ariesdue
Anno edizione: 2018
Pagine: 552 p., ill., Brossura



LA GESTIONE ODONTOIATRICA DEL PAZIENTE CON SINDROME DELLE APNEE OSTRUTTIVE DEL SONNO

Manuale pratico

I disturbi respiratori del sonno consistono in patologie che si verificano o peggiorano durante le ore notturne.

L'OSAS è una malattia molto frequente, spesso non diagnosticata, che aumenta il rischio di infarto, ictus, ipertensione arteriosa e diabete e interessa una larghissima percentuale della popolazione. Il volume prende in esame gli aspetti diagnostici e terapeutici del disturbo. I primi capitoli consentono di comprendere nel dettaglio i disturbi del sonno e quali siano i segni, i sintomi e gli strumenti necessari a formulare una corretta diagnosi. La parte centrale del testo descrive le differenti ipotesi terapeutiche che possono coinvolgere lo pneumologo, l'otorino, il chirurgo maxillofacciale e il neurologo. I capitoli finali descrivono l'approccio clinico odontoiatrico, i differenti tipi di apparecchi e la loro gestione. Nell'ultimo capitolo vengono presentati casi clinici in cui, dall'anamnesi ai follow-up, gli autori descrivono nel dettaglio i differenti passaggi che caratterizzano l'approccio multidisciplinare del paziente con sindrome delle apnee ostruttive del sonno.

Autori: Francesca Milano, Antonio L. Gracco, Massimiliano Di Giosia
Editore: Edra
Anno edizione: 2018
Pagine: 304 p., ill., Brossura



DA ZERO ALL'IMPERO Il management odontoiatrico fuori dai denti

Un libro epico, irriverente e moderno sul management odontoiatrico. 475 pagine per riassumere i 13 anni che hanno portato i due giovani autori "DA ZERO ALL'IMPERO". Esperienze, consigli pratici, emoticon e le cose dette come stanno, sono gli elementi che distinguono questa opera da quelle

in commercio. Il riassunto dell'esperienza che deriva da migliaia di ore spese alla poltrona, sui libri, al computer non ha prezzo.

Autori: Stefano Salzano, Federico Tirone
Editore: Formazione Odontoiatrica
Anno edizione: 2018
Formato: Brossura

Il tuo Dentista non ti ha detto che...

Un libro che è un gesto di attenzione verso il paziente e non solo.

Lorenzo Massai e Alessandro Guasti, dentisti fiorentini, lavorano insieme da 30 anni. Ad un certo punto della loro ricca carriera professionale sentono l'esigenza di dare ai propri pazienti un segno tangibile del loro impegno attraverso un libro che vuole essere una guida per affrontare le cure in modo conservativo e rispettoso della persona. **"Mai più paura del dentista"** è un volume agile, puntuale e aggiornato, scritto con un linguaggio semplice che va ben oltre il tradizionale approccio del dentista, non si limita ad informare il paziente ma vuole favorire un dialogo con l'odontoiatra. In un'epoca in cui la pubblicità sanitaria è diventata massiccia e in molti casi fuorviante, i pazienti cadono vittime di speculatori senza scrupoli, i quali estorcono loro costosissimi finanziamenti in cambio di trattamenti a dir poco inadeguati con risultati disastrosi per la salute. Con questo libro gli autori spiegano in modo chiaro al paziente come sfatare false leggende diffuse e indicano le buone pratiche da seguire per non avere bisogno del dentista più dello stretto indispensabile, oltre a illustrare in cosa consistono i principali interventi offerti ai pazienti, quali sono le nuove tecnologie a disposizione e, in base a questo, a come scegliere il proprio dentista secondo precisi criteri di giudizio per una scelta consapevole. Un manuale che va controcorrente, in un'ottica di conservazione e mantenimento dell'esistente che spesso non va sostituito ma semplicemente valorizzato a casa e in studio. Il libro è un gesto di attenzione verso il paziente, un modo inconsueto di prendersi cura degli altri rendendo comprensibile come a volte modificare certe abitudini possa migliorare profondamente la salute. Ma Guasti e Massai non si limitano a questo, il 100% del ricavato dalla vendita del libro è devoluto in favore dell'Associazione Tumori Toscana, che



dal 1999 cura gratuitamente e a domicilio i malati di tumore, dando assistenza anche alle loro famiglie. Un grande gesto che dimostra la dedizione agli altri e cosa riesce a regalare l'autentica passione per quello che si fa.

Autori: Lorenzo Massai e Alessandro Guasti
Editore: Palidano Press
Pagine: 146 pag. - Brossura



L'ODONTOIATRIA E LA RESPONSABILITÀ PROFESSIONALE (Dopo la legge Gelli/Bianco)

Il testo intende affrontare, sia dal punto di vista teorico generale che dal punto di vista pratico, le principali conseguenze del nuovo ordinamento normativo con attenzione ai classici punti di riferimento valutativo odontologico forense (raccomandazioni cliniche, tabelle di

valutazione del danno). Nel libro sono trattati alcuni casi/esempio utili al lettore per entrare in contatto con la realtà quotidiana dell'odontologia forense e con aspetti di metodo diversificati rispetto alla realtà clinica della "normale" professione odontoiatrica. Nel capitolo dedicato all'analisi della fase post-prestazione si studieranno le modalità di gestione consapevole del follow up sulla base di una pre-intesa di carattere contrattuale tra il medico ed il suo paziente.

Autori: Marco Lorenzo Scarpelli, Pinchi Vilma, Cesare Fiore
Editore: Ariesdue
Anno edizione: 2018
Pagine: 152 pag. - Brossura



INTRODUCTION TO METAL-CERAMIC TECHNOLOGY

Per 25 anni, "L'introduzione alla tecnologia metallo-ceramica" è stato un libro di testo essenziale e questa edizione rivisitata sottolinea la sua importanza per la disciplina. L'autrice delinea con esattezza la storia e la teoria dietro i restauri in metallo-ceramica e guida i lettori attraverso ogni fase del processo di fabbricazione. Questo libro illustra come ottenere

risultati estetici per competere con quelli di materiali interamente in ceramica attraverso la pianificazione del trattamento, le procedure cliniche e le fasi di laboratorio eseguite ai massimi livelli. Novità di questa edizione sono: un glossario illustrato, una tecnica semplificata in quattro fasi senza pulsanti, una nuova analisi dei meccanismi di incollaggio e un capitolo completo sul restauro estetico del margine di porcellana. Un libro che può essere una risorsa preziosa.

Autore: Patrick W. Naylor
Editore: Quintessence Publishing Co Ltd
Anno edizione: 2018
Pagine: 232 pag.



ASSOCIAZIONE ITALIANA ODONTOIATRI

Italian Dental Association



**13-15 Giugno
2019**

Chia (Cagliari)
Sardegna

congressaio.it

**10° CONGRESSO
INTERNAZIONALE**
18° Simposio AIO Saregna

**FOCUS ON
NEW VISIONS
IN DENTISTRY**



SKYTEAM
GLOBAL MEETINGS
Official Alliance Network

Book your travel at
skyteam.com/GlobalMeetings
with the code **Event ID 3831S**

Hotel booking
<http://bit.ly/AIO2019>

ADA CERP
Continuing Education Recognition Program

E.C.M.
Educazione Continua in Medicina

Inaugurato il laboratorio di Odontoiatria Digitale e 3D modelling all'Università di Tor Vergata



Nelle foto da sinistra a destra: Umberto Picchio (Roland DG), Prof. Massimo Bosetti (Università Tor Vergata), Prof. Leonardo Calabrese (Università Tor Vergata) - Stampante D Modelling

L'Ateneo di "Tor Vergata" è tra le pochissime università pubbliche in Italia a poter contare su una struttura didattica attrezzata per l'odontoiatria digitale, in grado di integrare tecnologia e tecniche tradizionali. Il nuovo laboratorio permetterà a tutti gli studenti dell'area odontoiatrica, dunque non solo agli iscritti ai master, alle scuole di specializzazione e ai dottorandi ma anche a chi frequenta i corsi di laurea e i corsi di formazione professionali post laurea, di esercitarsi con tecnologie di nuova generazione. «Dopo due anni e mezzo, con grande sforzo congiunto, abbiamo realizzato una struttura didattica integrata, tra tecnologia e tecniche tradizionali, capace di divenire il punto focale per la formazione teorica e pratica degli odontoiatri, presenti e futuri. Questo è stato possibile grazie a un investimento di 100.000 euro da parte dell'Ateneo e all'aiuto di professionalità esperte del settore e alla sensibilità dimostrata dalle aziende produttrici», ha dichiarato Leonardo Calabrese, Presidente, al termine del suo incarico, del Corso di Laurea Magistrale in Odontoiatria e Protesi dentaria, Dipartimento di Scienze Chimiche e Medicina Traslazionale, e anima promotrice del progetto.

Una struttura dove sia gli studenti che i professionisti potranno toccare con mano le tecnologie più evolute, dalla progettazione alla realizzazione dei manufatti protesici e dei supporti clinico-chirurgici, sperimentare, impadronirsi della tecnologia, conoscere ed essere sempre al passo con l'evoluzione della professione. A disposizione dei futuri odontoiatri che studieranno a "Tor Vergata" ci saranno uno scanner facciale, uno scanner

intra orale, una fresatrice a 5 assi, computer configurati per la didattica, con la possibilità di esercitarsi a casa. All'inaugurazione del laboratorio di Odontoiatria Digitale e 3D modelling che si è tenuta il 5 dicembre presso la Facoltà di Medicina e Chirurgia dell'Università Roma "Tor Vergata", sono intervenuti, tra gli altri, il prof. Orazio Schillaci preside della Facoltà di Medicina e Chirurgia, il prof. Vittorio Manzari direttore del Dipartimento di Scienze Chimiche e Medicina Traslazionale, il prof. Massimo Bosetti, Medical Management and Dental Digital System Università Roma "Tor Vergata" e le aziende Carestream Dental e Roland DG. «Immaginatevi un mondo senza fatti, costituito soltanto da opinioni, un mondo dove la mia ignoranza è uguale alla tua conoscenza» - ha sottolineato il rettore Giuseppe Novelli, ricordando l'editoriale di Science firmato alcune settimane fa da Jeremy Berg, direttore della rivista dell'American Association for the Advancement of Science. Vivere in un mondo senza fatti non è possibile. Questo laboratorio è un fatto. Senza fatti non esiste la Scienza. E non è possibile fare ricerca senza le aule, le strutture, le strumentazioni, senza la tecnologia e senza il supporto delle aziende». Le aziende che hanno collaborato al progetto, Carestream Dental e Roland DG, in questo nuovo laboratorio didattico accompagnano gli studenti di odontoiatria nell'intero processo tecnologico e digitale, dalla progettazione virtuale con tecnologie CAD/CAM, ovvero Computer Aided Design e Computer Aided Manufacturing, alla fresatura con la realizzazione dei manufatti, come le protesi dentali.

Sindrome delle apnee del sonno: il ruolo del dentista

La Sindrome delle apnee ostruttive del sonno "Osas", ha ricadute drammatiche sulla sicurezza stradale e non solo.

Dodici milioni di italiani soffrono di apnee notturne ma nell'80% dei casi non viene diagnosticato e solo il 17% è curato. È stato stimato, secondo i dati ACI, che su 175 mila incidenti stradali registrati ogni anno in Italia, il 7% sono dovuti ai colpi di sonno durante la guida, con conseguenze drammatiche (circa 250 morti e oltre 12.000 feriti all'anno). Allarmanti anche i dati Inail che rivelano un milione di incidenti sul lavoro ogni anno dovuti alle Osas, una patologia sommersa dai costi altissimi. In questo quadro si inserisce il



ruolo del dentista, il quale ha l'importante funzione di "sentinella diagnostica", attraverso un'anamnesi mirata che vada ad indagare su russamento notturno, sonnolenza diurna, obesità e ipertensione, provvedendo dove di sua competenza, alla risoluzione del problema. Nei casi di grado più lieve o moderato i dispositivi di avanzamento mandibolare possono essere un rimedio e sono ben tollerati dal paziente. Il sospetto diagnostico del dentista dovrà essere confermato dalla polisonnografia dello pneumologo che per i casi più gravi potrà scegliere la ventilazione notturna.

Publicità sanitaria, stop a spot promozionali o suggestivi

Depotenziata la legge Bersani sulla comunicazione sanitaria. Le pubblicità sanitarie delle strutture di cura private e degli iscritti agli Ordini delle professioni sanitarie potranno contenere solo informazioni adeguate a garantire la sicurezza dei trattamenti escludendo tutti gli elementi di tipo promozionale o suggestionale. Un provvedimento appoggiato fermamente dall'OMCeO Milano e dalla CAO - Commissione Albo Odontoiatri. La prima firmataria del decreto, Rossana Boldi, ha preso una strada che cambierà radicalmente la comunicazione delle aziende sanitarie, rivoluzionando il decreto Bersani che puntava alla liberalizzazione in materia di pubblicità sanitaria, trovando applicazione non solo per i professionisti, ma anche per le strutture sanitarie gestite da società di capitali. La norma prevede il divieto assoluto a pubblicità televisive e radiofoniche di natura suggestionale e promozionale, a messaggi sul cellulare e tariffe scontate nelle informative sanitarie. Inoltre le strutture sanitarie, dovranno dotarsi di un direttore sanitario responsabile in caso di informazioni scorrette, questo per seguire un'ottica di veridicità e permettere al paziente di decidere in totale libertà. Le uniche informazioni permesse dovranno essere conformi a garantire la sicurezza dei trattamenti sanitari. In caso di violazioni è previsto che gli Ordini professionali sanitari territoriali "procedano in via disciplinare nei



confronti dei professionisti o delle società iscritti segnalando le violazioni all'autorità per le garanzie nelle comunicazioni, ai fini dell'eventuale adozione dei provvedimenti sanzionatori di competenza". I direttori sanitari avranno l'obbligo ad iscriversi presso l'Ordine territoriale in cui si trova la struttura da loro diretta per permettere un controllo deontologico da parte degli ordini stessi. Nel nuovo emendamento non è passata la richiesta, in presenza di comunicazioni a livello nazionale, di una verifica precauzionale degli ordini in merito alla diffusione di pubblicità sanitaria non allineata alle nuove norme.

IAO YOUNG

Un progetto che valorizza il presente e guarda con interesse al futuro



Nel 2016 è stato compiuto un grande passo in avanti per il mondo della chirurgia orale. Due grandi società scientifiche SICOI (Società Italiana di Chirurgia Orale e Implantologia) e SIO (Società Italiana di Osteointegrazione) si sono fuse in un'unica entità: IAO (Italian Academy of Osseointegration). La sintesi culturale conseguenza di questa unione è un importante segno di interesse per il futuro, l'unione di forze che collaborano per un progetto più grande, riversando la propria identità in una realtà più ampia. L'obiettivo è quello di operare sul territorio nazionale e internazionale con proposte culturali e formative di qualità. Le forze necessarie a realizzare questi progetti sono fornite dal lavoro quotidiano di chi opera attivamente all'interno di IAO e dalle aziende che supportano con forza questo nuovo progetto unitario evitando di frammentare le risorse. IAO è quindi il punto di riferimento chirurgico per i professionisti del settore odontoiatrico, è garante di un sapere scientifico aggiornato e responsabile dell'alta formazione dei soci che ne fanno parte. Il primo anno di vita della società è passato in fretta, sull'onda del grande entusiasmo per la nascita di una nuova realtà; il congresso internazionale di Milano ha reso giustizia agli sforzi fatti fino a quel momento. È in questa occasione che sono stati chiamati in causa per la prima volta in modo ufficiale i giovani. Il gruppo dirigente della società, consapevole dell'importanza di investire sui giovani, ha permesso la nascita di un gruppo di lavoro (IAO YOUNG) che fosse

rappresentanza attiva dei soci a partire dal V anno di Odontoiatria fino ad un'età non superiore ai 38 anni. Tra gli organi ufficiali della società è stata poi istituita la Commissione Giovani composta da tre membri eletti durante l'assemblea dei soci attivi e due rappresentanti diretti del gruppo di lavoro. La presentazione fatta fino a questo punto mostra delle basi solide sulle quali costruire un progetto di ampio respiro, ma perché un giovane dovrebbe scegliere IAO e quali sono i vantaggi del far parte di questa società?

Partiamo in ordine temporale dal penultimo anno di università, un periodo in cui il coinvolgimento nelle attività cliniche da parte dello studente è elevato e inizia a formarsi un interesse specifico per una delle branche dell'odontoiatria. Il contatto con società scientifiche di alto profilo permette un approfondimento culturale e il confronto con punti di vista, a volte alternativi a quanto proposto fino a quel momento, valori aggiunti al bagaglio formativo dello studente. All'interno di una società scientifica inoltre convergono gruppi di studenti di più università e al valore della lectio ex cathedra di un relatore di spicco si aggiunge il confronto inter pares, un passo fondamentale per porre le basi di una società. È stimolata la competizione sana e costruttiva per il proprio lavoro, si aspira a fare sempre meglio guardando in alto e confrontandosi con i colleghi. Se si creano le condizioni per suscitare questo interesse e si forniscono, ad ogni incontro, esperienze culturali e umane che posso-

no arricchire la professionalità dei partecipanti, il legame che ne deriva è potenzialmente indissolubile. Quanto scritto finora vale anche per soci che vengono a contatto con la società qualche anno dopo il percorso universitario e ricercano il legame con il mondo scientifico per valorizzare e arricchire l'esperienza professionale che risulta troppo povera se priva di questo confronto.

Da questo momento può iniziare un percorso in cui il neo socio da beneficiario passivo delle iniziative della società diventa elemento attivo. È a questo punto che una società deve dare il massimo, potersi proporre come un'ambita palestra formativa in cui il professionista sa di poter trovare i migliori maestri e beneficiare di un percorso di crescita costante. Il posto dove gli allievi possono imparare ed esercitarsi al meglio e, una volta acquisita la giusta esperienza, aspirare a diventare essi stessi futuri maestri. In questo modo il bene della società diventa un bene comune, si tramanda e si arricchisce il sapere nel modo più antico e duraturo e lo si mette a disposizione di tutti. Questa è la filosofia alla base del percorso che il gruppo di lavoro IAO YOUNG sta cercando di intraprendere con il supporto costante della società. Il primo passo è stato quello di fare in modo che i componenti YOUNG si sentissero parte di un gruppo unito con la massima attenzione dei suoi rappresentanti e della società. Abbiamo creato un sistema di comunicazione tra i soci, una pagina Facebook con accesso riservato ai soli soci YOUNG, uno spazio dove poter condividere in modo semplice e immediato contenuti di interesse comune. Le attività costanti della pagina prevedono due appuntamenti settimanali, Lunedì e Giovedì. Il primo giorno della settimana è attiva una rubrica dal titolo Literature Monday, in cui è proposto il commento di un articolo scientifico recentemente pubblicato e il link per poter effettuare il download del full text. Il giovedì invece è dedicato al Thursday Photoshow, la pubblicazione della foto più "bella" tra quelle inviate dai componenti del gruppo. Interesse scientifico e capacità di documentazione fotografica sono promossi come valori di conoscenza teorica e verifica pratica dei propri interventi. Il gruppo si incontra fisicamente almeno tre volte l'anno, durante il Corso di Aggiornamento di febbraio, il Closed Meeting dei soci attivi di giugno e il Congresso di ottobre. Ogni incontro è un momento importante e si cerca di valorizzarlo al meglio per rafforzare anche il valore umano che ne consegue. A febbraio, un corner di soci attivi vede come ospiti chi ha superato il test per diventare socio attivo durante il congresso di ottobre. In

questo spazio i giovani della società interessati al percorso per diventare soci attivi possono confrontarsi con chi da poco ha avuto il merito di raggiungere questo traguardo. A giugno è il momento in cui i soci sono chiamati a presentare casi clinici, riguardo un tema scelto dalla commissione, per poter vincere il premio messo in palio dagli sponsor. In questa occasione è dedicata una intera giornata a IAO YOUNG e, prima del case presentation, un relatore esperto e di fama internazionale offre il suo tempo e la sua esperienza per una presentazione riservata ai giovani. La possibilità di confrontarsi continua con il congresso nazionale dove lo spazio principale è lasciato questa volta alla letteratura, il contest prevede la presentazione di lavori di letteratura review senza la necessità di presentare casi clinici eseguiti dal relatore. Momenti di formazione e possibilità di mettersi in gioco si alternano e i premi valorizzano lo sforzo fatto e offrono ulteriori occasioni di crescita. Altre iniziative a disposizione esclusiva dei giovani sono la possibilità di usufruire di borse di studio di breve o lunga durata e di poter affiancare un Maestro tra i soci attivi IAO che si rende disponibile per una intera giornata di attività clinica. Inoltre attività al di fuori del programma ufficiale sono organizzate in inverno e in estate per incontrarsi e dedicare energie all'aggiornamento e tempo a momenti di vita sociale che rafforzano il senso di identità di IAO YOUNG. Siamo un gruppo in continua crescita, in una società giovane ed energica, che punta sulla nostra formazione per avere nuove forze attive per il futuro di IAO e della nostra professione. Arrivati a questo punto della lettura, il primo messaggio che traspare è l'entusiasmo di chi scrive ed è proprio questo il segreto del successo di IAO. Identificarsi con una società in cui ogni singolo individuo è un elemento fondamentale offre un senso di appartenenza e protezione preziosi. La nostra professione ci mette ogni giorno di fronte a scelte importanti che siamo costretti a fare da soli e riguardano la gestione della salute del nostro paziente. Interrompiamo presto un percorso formativo universitario per immergerci nel mondo del lavoro e ci accorgiamo che il tempo a disposizione per continuare il nostro aggiornamento è sempre meno in un momento in cui ne abbiamo sempre più bisogno. Quando una società, composta da individui che quotidianamente lavorano alla poltrona o svolgono attività di ricerca odontoiatrica si fa carico della formazione dei soci selezionando contenuti di qualità e praticità, il tempo che investiamo nella formazione è valorizzato al massimo. E quando un giovane laureato trova il supporto per cresce-

re con maestri di elevato livello professionale ed è circondato da colleghi che vivono la stessa esperienza il risultato è, anche in questo caso, l'entusiasmo di far parte di un gruppo che lavora al meglio per la propria professione. IAO è una società che si occupa di chirurgia orale e quindi di una parte dell'Odontoiatria. I nostri trattamenti riguardano invece il paziente nella sua intera complessità. Un trattamento chirurgico non può prescindere da una valutazione globale dello stato di salute sistemica e delle condizioni dento parodontali dell'intero cavo orale. È per questo che IAO guarda alle altre società con interesse per cooperare nella costruzione del sapere globale. Ed è per questo che tra le iniziative di IAO YOUNG è in programma una collaborazione sempre più stretta con giovani di altre società. La specificità del messaggio chirurgico ha più valore se inserita in un contesto multidisciplinare. Questo dato rispecchia la pratica della nostra professione, la collaborazione di più specialisti per la cura del paziente. Come gruppo di lavoro e rappresentanti di questa società stiamo lavorando per avvicinare giovani interessati alla qualità della nostra professione. Abbiamo a disposizione mezzi che cerchiamo di utilizzare al meglio ma non bastano. Servono individui che partecipino con

**Siamo un gruppo
in continua crescita,
in una società
giovane ed energica**

nuova forza e idee per aumentare costantemente il valore del messaggio che vogliamo trasmettere. L'entrata all'interno della società segna l'inizio di un percorso in cui il socio ha la possibilità di crescere costantemente e allo stesso tempo contribuire come valore aggiunto del gruppo. Gli stimoli al confronto innalzano le aspettative e spingono a migliorarsi in una competizione costruttiva. Il socio ordinario è pronto per diventare un socio attivo ed essere la massima espressione di una società scientifica. L'impegno dei giovani in attività culturali extra lavorative è un segno tangibile dell'attaccamento alla professione, alla qualità del lavoro svolto con le proprie mani e al desiderio di confronto.

www.iao-online.com

Chi è il CSO, "Collaboratore di Settore Odontoiatrico"

Il CSO è una figura professionale voluta da ANDI attraverso il protocollo di intesa tra Confprofessioni e le organizzazioni sindacali, al fine di superare le criticità connesse al ruolo dell'Assistente di studio odontoiatrico (ASO) introdotto nel mercato del lavoro dal DPCM del 9/2/2018. La decisione di attivare questa nuova figura nasce dall'esigenza di attingere



ad un mercato del lavoro meno rigido potendo fare riferimento a più soggetti. I candidati al ruolo di CSO non dovranno avere caratteristiche o qualifiche particolari. La Commissione Sindacale Nazionale definirà con EBIPRO e i sindacati che fanno riferimento a CGIL, CISL, UIL, il mansionario e il percorso formativo necessario. ANDI si rende disponibile ad offrire una formazione di altissimo livello ipotizzabile in circa 280 ore. La nuova figura professionale, sotto la responsabilità e le direttive dell'odontoiatra, svolgerà un ruolo di supporto alle attività cliniche e extracliniche di quest'ultimo, le mansioni del CSO non si sovrapporranno a quelle previste per il profilo dell'ASO ma le affiancheranno, disponendo, rispetto all'ASO di una minore autonomia e non avendo mansioni di coordinamento. Infine, il nuovo contratto di lavoro collettivo (CCNL) per il personale del settore odontoiatrico potrà essere immediatamente applicabile e il titolare di studio potrà da subito assumere un collaboratore con questo nuovo inquadramento, segnalando al consulente del lavoro i termini previsti dall'accordo. Il contratto previsto per il CSO è al IV livello del CCNL come quello dell'ASO.

Dall'anziano ai "must" della restaurativa, nei percorsi verde e rosso il clou del Congresso Internazionale AIO "Chia 2019"

Percorso giallo endodonzia, percorso rosso parodontologia e implantologia, percorso verde protesi e restaurativa, percorso azzurro pedodonzia ed ortodonzia: sono le quattro possibilità che consentono ai partecipanti al 10° Congresso Internazionale di Associazione Italiana Odontoiatri in programma dal 13 al 15 giugno a Chia, in Sardegna, di conseguire da 25 a 28 crediti di formazione continua. Due di questi percorsi - il verde e il rosso - hanno un "tronco comune" che culmina il sabato 15 con la sfida tra Europa e Sudamerica in Odontoiatria Estetica e Restaurativa (ore 9-15) ma si snoda anche il venerdì 14 pomeriggio con il simposio di protesica AIO-AIOP e la lettura magistrale del maestro ungherese Istvan Urban su "Vertical and horizontal Augmentation", tema anche del suo libro edito da Quintessenza. Andiamo però per gradi, anzi per differenze: all'inizio il percorso verde ha una partenza peculiare con la sessione di Style Italiano, venerdì dalle 9 alle 11.30 introdotta da due relatori di punta, Angelo Putignano (UniMarche, Ancona) e Walter Devoto, docente tra Barcellona e Marsiglia, che si chiedono come valorizzare i materiali in composito in grado di imitare il dente naturale alla perfezione. Nel 2008, Putignano e Devoto hanno creato la community di professionisti Style Italiano (<https://styleitaliano.org>) per insegnare tecniche semplici e ripetibili, e suggerire standard volti a ottimizzare i tempi di lavoro. Altro protagonista a Chia sarà Jordi Manauta, docente a Siviglia, Siena e Pisa, che completerà il focus sulle indicazioni di compositi e materiali adesivi in base ai piani di trattamento e sottolinerà l'importanza della selezione dei materiali, delle tecniche di stratificazione e della gestione della morfologia per imitare i denti naturali. In parallelo, sempre venerdì mattina, apre il percorso formativo rosso, centrato su parodontologia e implantologia, Massimo De Santis, associato di Malattie Odontostomatologiche all'Università Vita e Salute San Raffaele di Milano, e Past-President della Società Italiana di Parodontologia, che tratta il lembo coronale multiplo, tecnica dimostratasi efficace e produttiva di risultati stabili sulle zone



estetiche della bocca. Magda Mensi (UniBs) tratta di recessioni gengivali non associate a malattia parodontale, sempre più comuni specie in giovani trattati ortodonticamente e con biotipo tessutale sottile, ma anche a seguito di errate tecniche di spazzolamento! Completa il quadro l'israeliano Nitzan Bichacho, direttore del Centro di Odontoiatria Estetica Ronald Goldstein all'Hadassah Medical Campus, che si sofferma su vantaggi e limiti delle tecniche per ricostruire la base biologica intorno all'impianto. Nello stesso contesto infine Francesco Argentino (Firenze), e di terza età con Roberto Scrascia (Venezia) che tratta di approccio digitale per la cura dei pazienti edentuli, spiegando come sia possibile capire quali spazi protesici colmare e il lavoro da svolgere, a partire dal montaggio diagnostico dei denti grazie allo sviluppo di nuove attrezzature, software e di flussi di lavoro. E veniamo al "tronco comune" ai percorsi rosso e verde: si parte venerdì ore 12-16 con il Simposio di protesica AIO - AIOP, con Gaetano Calesini (Roma), il milanese Marco Ferrari, la romeno-israeliana Mirela Feraru, Ignazio Loi figura di punta della Biologically Oriented Preparation Technique-BOPT e il sardo bolognese Mauro Fadda. Si continua in plenaria con la lectio magistralis di Istvan Urban (Szeged). Sabato, in plenaria, il confronto "Esthetic in Dentistry: european and south american visions". Da una parte Irene Sailer, Divisione di Protesica Fissa e Biomateriali a Ginevra, e Daniel Edelhoff, Università Ludwig-Maximilian di Monaco di Baviera; dall'altra il brasiliano Paulo Kano (Sao Paulo) e il cileno Milko Villaroel esplorano i nuovi orizzonti dell'odontoiatria estetica. Nella stessa sessione esporranno i big italiani Francesco Mangani (Roma), Roberto Spreafico (Busto Arsizio) e Vincenzo Musella (Modena). Il Congresso Internazionale AIO, updatate biennale sull'eccellenza odontoiatrica mondiale in una location, al centro del Mediterraneo e a mezz'ora dall'Aeroporto di Cagliari - conferma i costi accessibili degli anni scorsi. Si può accedere a quote agevolate iscrivendosi ad AIO ([sito congressaio.it](http://www.congressaio.it)) o a congressi e fiere dove AIO partecipa. Anche per prenotare l'hotel c'è il sito ad hoc <http://bit.ly/AIO2019> e le tariffe sono bloccate fino a tutto febbraio 2019.

www.congressaio.it

ORA

Congressi e Fiere in Italia

MARZO

21-23 Rimini, RN
SidP XIX Congresso Internazionale
segreteria@sidp.it

29-30 Firenze, FI
Congresso APOS
Pierre Service
segreteria@pierreservice.it

APRILE

04-06 Pescara
Congresso Nazionale Accademia Italiana di Ortodonzia
info@nsmcongressi.it
www.aidor2019.it

05-06 Riccione, RN
XI Meeting Mediterraneo
Il segreto del successo: 40

anni di protesi
www.aiop.com

11-12 Riccione, RN
Congresso Dentsply Sirona 2019
Dentsply Sirona
italia.academy@dentsplysirona.com

Congressi e Fiere all'estero

MARZO

28-01 Berlino, Germania
25th World Congress on Dentistry and Oral Health
https://dentistrycongress.dentistryconferences.com/

28-02 San José, Costa Rica
ICOI Central America Symposia 2019 - International Congress of Oral Implantologists
www.icoi.org

03-06 Guangzhou, Cina
Dental South China 2019 - The 24th Dental South China International Expo
www.dentalsouthchina.com

07-09 Vancouver, Canada
Pacific Dental Conference 2019
info@pdconf.com

11-13 Stoccolma, Svezia
23rd Annual World Dental Summit
https://worlddental.conference-series.com/venue-hospitality.php

12-16 Colonia, Germania
IDS 2019 - 38th International Dental Show (Biennial Meeting)
info@vddi.de

14-15 Londra, Regno Unito
Dentistry and Oral Health 2019 - 25th World Dental Congress
https://dentistrycongress.dentistryconferences.com/

18-19 Parigi, Francia
Dental Education 2019 - 24th International Conference
https://dentaleducation.dentalcongress.com/

19-21 Miami, Stati Uniti
IMMEX LS Spring 2019 - The International Medical Mar-

ketplace and Expo with Lifesciences, Pharmaceutical Ingredients and Packaging
info@immexls.com

20-23 Algeri, Algeria
Dentex Algeria 2019 - 4th International Exhibition for the Dental Sector in Algeria
contact@dentex.dz

21-23 Addis Abeba, Etiopia
MedExpo Africa 2019 - Dentexpo Africa 2019 - 2nd Edition - Africa's Prime Medical, Healthcare Products & Eqpt Expo
www.expogr.com

22-23 Oporto, Portogallo
ITI Cogress Iberia
events@iti.org

25-26 Parigi, Francia
4th World Dental Congress - The Horizons in the Field

of Oral and Dental Health
contact@meetingsint.com

26-28 Volgograd, Russia
Dental-Expo Volgograd 2019
www.dental-expo.com

27-28 Sydney, Australia
Dentistry & Oral Care - 37th International Conference
www.dental-expo.com

28-29 Orlando, Stati Uniti
30th Annual American Dentistry Congress
https://americandentistry.conferenceseries.com/

29-30 Madrid, Spagna
Expoorto Expooral 2019
info@expoorto.com

30-31 Rotterdam, Paesi Bassi
ITI Cogress Benelux
events@iti.org

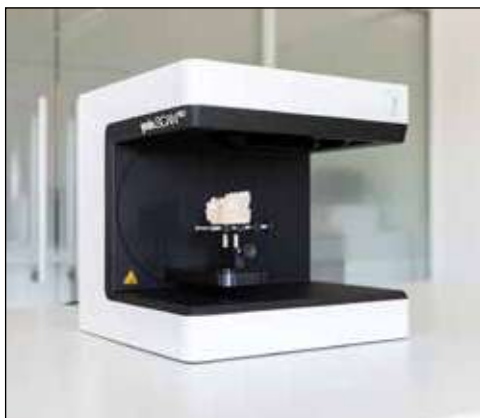

**scanner 3D +
centro fresaggio
& laser melting.**

AFFIDATI AL PARTNER GIUSTO:
CON YNDETECH IL TUO LAVORO
PRENDE FORMA

WWW.YNDETECH.COM - INFO@YNDETECH.COM



DIRETTAMENTE

➤ AGENDA CONGRESSI

Consulta online sul nostro sito tutti i corsi e congressi del 2019



Vai su infodent.it/eventi

- The 11th International Exhibition on Medical, Dental & Hospital Equipments, Medicine, Health Care, Supplies & Services
www.kristamedia.com

08-09 Toronto, Canada
International Conference on Prosthodontics & Restorative Dentistry 2019 - 4th Edition
<https://prosthodontics.conferenceseries.com/exhibition.php>

09-11 Lviv Oblast, Ucraina
GalMED 2019 - LVIV Medical Forum 2019 - 25th Medical Exhibition
www.galexpo.com.ua

10-13 Montréal, Canada
AAE Annual Meeting - American Associations of Endodontists
info@aae.org

10-12 Valencia, Spagna
Dental 2019 - 3rd International Conference On Dentistry
contact@madridge.com / dental@madridge.com

11-13 Cracovia, Polonia
Kradent 2019 - The 27th International Dental Fair in

Krakow
www.targi.krakow.pl

11-14 Istanbul, Turchia
IDEX 2019 - 16th Istanbul Dental Equipment and Materials Exhibition
www.cnrexpo.com

12-13 Dubai - Emirati Arabi Uniti
14th CAD/CAM & Digital Dentistry Conference & Exhibition
www.cappmea.com

15-16 Osaka, Giappone
Pediatric Dentistry & Orthodontics - 5th Annual Congress
<https://pediatric.dentistryconferences.com/>

16-18 Tashkent, Uzbekistan
Stomatology Uzbekistan 2019 - TIHE 2019
post@ite-uzbekistan.uz

19-21 Kuala Lumpur, Malesia
MIDS 2019 - Malaysian International Dental Show
enquiry@mdda.com.my

22-25 Mosca, Russia
Dental Salon Moscow 2019 - 45th International Dental Forum & Exhibition
brodetski@dental-expo.com

24-27 Chengdu, Sichuan
Dental Show West China 2019
alex@hope-tarsus.com

24-27 San Diego, Stati Uniti
AACD 2019 - Annual American Academy of Cosmetic Dentistry Scientific Session
www.aacd.com

25-27 San Francisco, Stati Uniti
ITI Congress North America
headquarters@iti.org

26-29 Glasgow, Regno Unito
Scottish Dental Show 2019
scottishdental@connectcommunications.co.uk

29-30 Seoul, Corea del Sud
40th World Dental Science and Oral Health Congress
<https://dentalscience.dental-congress.com/>

APRILE

03-05 Saratov, Russia
Stomatology Saratov 2019
dental@primexpo.ru

04-05 Copenhagen, Danimarca
Scandefa 2019 - Dental Days
www.bellacenter.dk

04-06 Jakarta, Indonesia
IndoHealthcare Expo 2019

LINEA DIRETTA
035.731.895

RIUNITO ODONTOIATRICO

ITALO
5.990 €+iva

COMPLETO DI:
LAMPADA operatoria
DOPPIA SIRINGA aria/acqua
ABLATORE
SGABELLO operatore

REALIZZIAMO STUDI DENTISTICI

- PROGETTAZIONE
- PRATICHE
- REALIZZAZIONE

Carestream

LINEADIRETTAMED.COM

IN

DENTISTI

MARZO

CAD CAM

Data: 22-23
Bologna, BO

ICDE
Tel. 051.6113581

Le tecniche digitali: estetica di superficie Abutment Solutions
Ponzio A.

CERAMICA

Data: 02
Viareggio, LU
Pierre Service srl
Tel. 0583.952923

Faccette in ceramica

CHIRURGIA

Data: 02
Casoria, NA
Dental Futura Group
info@dentalfutura.com
www.dentalfutura.net

Approccio diagnostico e terapeutico alle inclusioni dentarie
Sammartino G., Tia M.

Data: 23
Cagliari, CA
aiosardegna@aio.it
Traumi dentari: diagnosi, trattamento, follow up
5 Crediti ECM

COMUNICAZIONE

Data: 30
Milano, MI
segreteria@
dentalcampus.it
Body language: corso di comunicazione non verbale
Fogliano F.
10 Crediti ECM

CONSERVATIVA

Data: 01
Brescia, BS
dr.lucacacchini@gmail.com
Restauri diretti e indiretti: qualità e ottimizzazione dei tempi

Data: 01
Fiumana, FC
Studio dott. Spreafico Roberto
Tel. 0331.620500
Corso teorico pratico sui restauri in resina composita su denti anteriori
Spreafico R.

Data: 01-02
Padova, PD
mectron@mectron.com
Mectron education Corso Piezosurgery® su preparato anatomico
Sivolella S., Perini A.

Data: 08
Milano, MI
ACME
Tel. 0761.228317
info@edizioniacme.it
L'allungamento di corona clinica: tecniche chirurgiche convenzionali e nuovi approcci per l'odontoiatria restaurativa. Corso teorico-pratico su tessuti animali
Abundo R.
11 Crediti ECM

Data: 09
Milano, MI
ACME
Tel. 0761.228317
info@edizioniacme.it
Rigenerazione ossea in implantologia: un razionale semplificato nella gestione dei tessuti duri e molli
Abundo R.
11 Crediti ECM

Data: 23
Torino, TO
ACME
Tel. 0761.228317
info@edizioniacme.it
Faccette in ceramica nei settori anteriori: Indicazioni, preparazioni, incollaggio
Tessore G.
11 Crediti ECM

Data: 28-30
Ancona, AN
segreteria@dentalcampus.it
Il restauro conservativo nella moderna odontoiatria: come ridurre lo stress
Devoto W., Putignano A.
30 Crediti ECM

Data: 29
Milano, MI
segreteria@studioabb.it
La morfologia dei denti posteriori

DIGITALE

Data: 26
Bologna, BO
ICDE
Tel. 051.6113581
Digital Denture Day Workflow In-house e Outsourcing
Nanni M.

EMERGENZE

Data: 01
Milano, MI
ACME
Tel. 0761.228317
info@edizioniacme.it
Gestione delle emergenze nello studio odontoiatrico
Argenton S.
8 Crediti ECM

Data: 02
Ancona, AN
segreteria@dentalcampus.it
Corso BLS per operatori sanitari
Pretini R.
10 Crediti ECM

ENDODONZIA

Data: 08-09
Ferrara, FE
Tel. 0532.311822
studiocassai@fastwebnet.it
Cons-endo dall'Endodonzia al restauro coronale
Corso Intensivo Avanzato di Endodonzia e Restaurativa
Cassai E.

Data: 08-09
Roma, RM
segreteria@dentalcampus.it
Endodonzia dalla a alla z corso teorico pratico in 2 moduli
Cantatore G.
54 Crediti ECM

Data: 08-09
Roma, RM
segreteria@dentalcampus.it
Preparazione e otturazione canalare
Cantatore G.
36 Crediti ECM

Data: 15
Udine, UD
Studio odontoiatrico
Dott. Franco Ongaro
Tel. 040.362920
ongarofranco@alice.it
L'Eccellenza nella Moderna Endodonzia
Ongaro F.

Data: 22-23
Treviso, TV
Tel. 0422412670
medicaltraining@adrsl.it
Corso annuale di Endodonzia teorico-pratico 1°Incontro
Ongaro F.

Data: 30
Milano, MI
ACME
Tel. 0761.228317
info@edizioniacme.it
Trattamento endodontico: analisi delle singole fasi operative e loro esecuzione
Mareschi P.
11 Crediti ECM

ESTETICA

Data: 01
Viareggio, LU
Pierre Service srl
Tel. 0583.952923
Sbiancamento dentale
Cogo E., Sibilla P.

Data: 02-03
Milano, MI
ACME
Tel. 0761.228317
info@edizioniacme.it
I Filler in odontoiatria con tecnica TFT
Rossani F.
16 Crediti ECM

Data: 09
Milano, MI
ACME

Tel. 0761.228317
info@edizioniacme.it
IL lifting del sorriso con le faccette in ceramica
Tessore G.
8 Crediti ECM

Data: 29
Desenzano del Garda, BS
De Ore
Tel. 045.6020924
Una giornata dedicata ai settori estetici
Todisco M.

Data: 29
Milano, MI
ACME
Tel. 0761.228317
info@edizioniacme.it
Quanto sbianchi nel tuo studio? Vuoi sbiancare al meglio o vuoi sbiancare di più? Le giuste competenze ed il buon marketing
Cortesi Ardizzone V.
11 Crediti ECM

FOTOGRAFIA

Data: 02
Milano, MI
segreteria@dentalcampus.it
La moderna fotografia digitale in odontoiatria: eccellenza e semplicità
Loiacono P.
10 Crediti ECM

Data: 22-23
Brescia, BS
www.siced.info
Tecnica fotografica in studio e laboratorio
Maffei S.

GESTIONE

Data: 28-30
Verona, VR
info@serimedical.it
Tel. 045.581535
Corso di risorse umane "il personale da costo a risorsa"
Doneddu S.

Data: 29
Pinerolo, TO
info@clinicacappellin.it
Odontoiatria di valore fondata sui valori. Corso di sviluppo e gestione del team e dello studio odontoiatrico
Cappellin M.

GNATOLOGIA

Data: 02
Milano, MI
segreteria@dentalcampus.it
Bruxismo: un viaggio fra le attuali evidenze ed i falsi miti
Manfredini D.
10 Crediti ECM

IGIENE

Data: 02
Milano, MI
ACME
Tel. 0761.228317
info@edizioniacme.it
Disinfezione e steriliz-

ITALIA

➤ AGENDA CORSI

zazione: cosa si deve sapere e saper fare
Cortesi Ardizzone V.
8 Crediti ECM

IMPLANTOLOGIA

Data: 24-01
Santo Domingo,
Repubblica Dominicana
FMD srl info@fmd-dental.com
Corso pratico base e avanzato su paziente di implantologia clinica

Data: 07-09
Viareggio, LU
Tel. 055.576419
www.dentidelgiudizio.com
info@dentidelgiudizio.com
Primi passi in chirurgia implantare
Barone R.
45 Crediti ECM

Data: 14-16
Ancona, AN
segreteria@dentalcampus.it
La gestione dei difetti ossei del mascellare superiore ed inferiore con la tecnica di gbr: dal piccolo difetto gestibile con le membrane riassorbibili, alle criticità dei settori estetici, alla grave atrofia del mascellare intero gestito con le membrane
Ronda M.
25 Crediti ECM

Data: 25-29
Como, CO
www.lakecomoinstitute.com
Corso base teorico-pratico di Implantologia osteointegrata

Data: 30
Milano, MI
ACME
Tel. 0761.228317
info@edizioniacme.it
LA TECNICA M.I.S.E. (Minimal Invasive Sinus Elevation) nel contesto della chirurgia orale non invasiva: nuovi approcci al trattamento implantare
Scavia S.
11 Crediti ECM

MARKETING

Data: 07
www.isasan.it
Corso webinar
Soft tissue management and suturing after grafting

Data: 07-09
Verona, VR
info@serimedical.it
Tel. 045.581535
Corso di marketing "Vincere la concorrenza: le strategie vincenti"
Toffali G., Baroni C.

ODONTOSTOMATOLOGIA

Data: 19
Milano, MI
info@odontes.it

Le basi anatomiche del dolore
Ferrario V.

Data: 19
Milano, MI
info@odontes.it
Percorsi diagnostici in odontostomatologia
Spadari F.

Data: 23
Milano, MI
info@odontes.it
Il dolore e odontostomatologia
Spadari F.

ORTODONZIA

Data: 02
Bari, BA
aiobari@aio.it
Strategie di trattamento in ortognatodonzia: bio-meccaniche di successo
8 Crediti ECM

Data: 06-08
San Benedetto del Tronto, AP
www.iapnor.org
Principi di odontoiatria neuromiofasciale: approccio clinico e strumentale
Pagnoni G., Tammaro G.

Data: 08-09
Ancona, AN
segreteria@dentalcampus.it
Corso teorico-pratico di ortodonzia
Cacciafesta V.
50 Crediti ECM

Data: 29-30
Milano, MI
ACME
Tel. 0761.228317
info@edizioniacme.it
Elastodonzia: un nuovo approccio in ortodonzia, conservativa e protesica. Corso teorico-pratico
Cardarelli F.
20 Crediti ECM

Data: 30
Milano, MI
ACME
Tel. 0761.228317
info@edizioniacme.it
Il nuovo approccio alla carie: la prevenzione per la salute dell'intero organismo
Galli F.
8 Crediti ECM

PARODONTOLOGIA

Data: 01-02
Milano, MI
centromedgalga@gmail.com
Terapia non chirurgica e metodiche rigenerative parodontali
Batia S.

Data: 02
Verona, VR
segreteria@dentalcampus.it
Parodontologia non chirurgica: tecnologia, protocolli,

letteratura ed esperienza clinica finalizzati alla migliore cura del paziente
Roncati M.
10 Crediti ECM

Data: 04-05
Sesto Fiorentino, FI
Segreteria ISO
Tel. 055.304458
iso@leone.it
Corso base di parodontologia
Rotundo R.

Data: 08-09
Ancona, AN
segreteria@dentalcampus.it
Chirurgia mucogengivale in parodontologia
Parma Benfenati S.
18 Crediti ECM

Data: 08-09
Ancona, AN
segreteria@dentalcampus.it
Corso modulare teorico-pratico di parodontologia
Parma Benfenati S.
72 Crediti ECM

PEDODONZIA

Data: 01-02
Verona, VR
segreteria@dentalcampus.it
Come instaurare una buona relazione di cura nelle diverse fasi della vita. Da un corretto approccio psicologico ad un uso responsabile della sedazione con protossido d'azoto. Un modus operandi utile per bambini e adulti!
Birardi V.
18 Crediti ECM

Data: 01-02
Verona, VR
segreteria@dentalcampus.it
Corso di approfondimento teorico-pratico di odontoiatria pediatrica - come intercettare e curare ogni problema della primissima infanzia per garantire una crescita equilibrata
Birardi V.
54 Crediti ECM

Data: 16
Bari, BA
aiobari@aio.it
Un viaggio nella odontoiatria pediatrica come comportarsi nei casi di eh e nei traumi dell'età evolutiva
8 Crediti ECM

Data: 21
Fiumana, FC
marte1000@libero.it
Pedodonzia 2.0

POSTUROLOGIA

Data: 01
Milano, MI
ACME
Tel. 0761.228317
info@edizioniacme.it
Come acquisire una buona

competenza posturale: Priorità assoluta per una conseguente efficacia strumentale manuale e tecnologica
Cortesi Ardizzone V.

PROTESI

Data: 01
Brescia, BS
www.siced.info
Le preparazioni con tecnica BOPT e la gestione dei profili emergenti protesici
Bazzoli M., Bertoni A.
42 Crediti ECM

Data: 08-09
Roma, RM
segreteria@dentalcampus.it
Applicazione clinica delle preparazioni verticali nella moderna odontoiatria
Scutellà F.
18 Crediti ECM

Data: 13-16
Pesaro, PU
Fradeani Education
Tel. 0721.64359
info@fradeanieducation.com
fradeanieducation.com
Master in protesi fissa in 3 moduli 2019
Fradeani M., Bacherini L.
90 Crediti ECM

Data: 14
Fiumana, FC
Pierre Service srl
Tel. 0583.952923
Corso Biennale di Protesi Fissa
100 Crediti ECM

Data: 15-16
Ancona, AN
segreteria@dentalcampus.it
Corso modulare intensivo di protesi fissa: dalla protesi adesiva alla protesi tradizionale e implantare
Ronda M.
72 Crediti ECM

Data: 15-16
Ancona, AN
segreteria@dentalcampus.it
Il piano di trattamento e le preparazioni parziali anteriori: faccette e maryland bridges
Monaco C.
18 Crediti ECM

Data: 15
Milano, MI
info@odontes.it
Concetti protesici: dalla formulazione del piano di trattamento alla consegna del manufatto protesico
Zandonella Neca S., Folegatti G.
10 Crediti ECM

Data: 22
Milano, MI
ACME
Tel. 0761.228317

SWISS PREMIUM 
ORAL CARE



CURAPROX

CURAPROX Italia l'originale dalla Svizzera

CURAPROX sarà in Italia DIRETTAMENTE dalla Svizzera a partire da gennaio 2019 .

L'entrata nel mercato italiano della casa madre Svizzera favorirà l'introduzione di una vasta gamma di prodotti innovativi e di ultima generazione.

Scopri di più

www.curaprox.it - +39 0471 066010

AGENDA CORSI

info@edizioniacme.it

La protesi di tutti i giorni su denti e impianti (con tecnica BOPT)

Galli F.
8 Crediti ECM

Data: 22-23
Tivoli, RM
Tel. 0774.379166
339.5419371
info@afgtlab.it
www.afgtlab.it

A.F.G.-Anatomic Functional Geometry-Corso Base di Modellazione Naturale in cera con la tecnica AFG-The original Cecere A.

Data: 26
Pero, MI
info@odontes.it
Patologie dei tessuti orali e riabilitazioni protesiche
Spadari F.

Data: 29-30
Milano, MI
segreteria@dentalcampus.it
Corso teorico-pratico di protesi con un approccio moderno e minimamente invasivo
Batalocco G.
54 Crediti ECM

Data: 29-30
Milano, MI
segreteria@dentalcampus.it
Dalla pianificazione alla consegna di faccette in ceramica
Batalocco G.
18 Crediti ECM

RADIOLOGIA

Data: 27
www.isasan.it
Corso webinar
Assessing radiographs - is it bone, or is it graft material?

SEDAZIONE

Data: 02
Milano, MI
ACME
Tel. 0761.228317
info@edizioniacme.it
Sedazione con protossi-

do di azoto e ossigeno

Argenton S.
8 Crediti ECM

Data: 08
Bologna, BO
marite1000@libero.it
L'ipnosi in odontoiatria con i bambini e con gli adulti: comunicare in modo efficace
Terni M.
45 Crediti ECM

Data: 22-23
Milano, MI
ACME
Tel. 0761.228317
info@edizioniacme.it
Corso teorico-pratico di Ipnosi Clinica
Rossani F.
20 Crediti ECM

APRILE

CHIRURGIA

Data: 04-06
Milano, MI
segreteria@dentalcampus.it
I principi generali della chirurgia orale ambulatoriale e la gestione dei denti inclusi - accorgimenti tecnici per semplificare i più comuni interventi di chirurgia orale e ridurre al minimo le complicanze
Chiapasco M.
25 Crediti ECM

Data: 05
Pistoia, PT
De Ore
Tel. 045.6020924
Preservazione alveolare e aumenti di volume osseo: approccio semplificato per un risultato ripetibile
Mazzocco F.

Data: 11
Firenze, FI
aggiornamenti.corsi@gmail.com

Chirurgia orale. Nuovo corso formativo annuale

50 Crediti ECM
Data: 16
Milano, MI
info@odontes.it
Biotecnologie in ambito odontoiatrico: diagnosi & terapia
Candotto V.

CONSERVATIVA

Data: 05
Milano, MI
ACME
Tel. 0761.228317
info@edizioniacme.it
Rigenerazione protesicamente guidata
Garlini G., Redemagni M.
11 Crediti ECM

Data: 05
Milano, MI
ACME
Tel. 0761.228317
info@edizioniacme.it
STOP alle Preparazioni!!!
D'Arcangelo C.
8 Crediti ECM

Data: 05-06
Pieve Emanuele, MI
Intercontact Srl
Tel./Fax 0721.26773
info@intercontact.it
Tecniche chirurgiche implantari e rigenerative su preparati anatomici

Data: 06
Palermo, PA
aiopalermo@aio.it
Potenzialità dei materiali compositi nel moderno piano di trattamento
7 Crediti ECM

Data: 08
Roma, RM
De Ore
Tel. 045.6020924
La rigenerazione guidata dell'osso con membrane riassorbibili e non
Belleggia F.

Data: 12
Torino, TO
ACME
Tel. 0761.228317
info@edizioniacme.it
Intarsi in composito nei settori posteriori
Tessore G.
11 Crediti ECM

Data: 13
Torino, TO
ACME
Tel. 0761.228317
info@edizioniacme.it
Faccette in ceramica nei settori anteriori: Indicazioni, preparazioni, incollaggio
Tessore G.
11 Crediti ECM

ENDODONZIA

Data: 05
Messina, ME
Studio Marsico - Parisi
studiomarsicoparis@virgilio.it
angelolozio@libero.it
Corso semestrale di endodonzia clinica 1° Incontro
Sergio Lizio A.

Data: 05-06
Roma, RM
segreteria@dentalcampus.it
Endodonzia dalla a alla z corso teorico pratico in 2 moduli
Cantatore G.
54 Crediti ECM

Data: 05-06
Roma, RM
segreteria@dentalcampus.it
Preparazione e otturazione canalare
Cantatore G.
36 Crediti ECM

Data: 06
Bologna, BO
www.endodonzia.it
Endodontic Courses SIE 2019 - Genova

Data: 13-14
Messina, ME



SISTEMA PER IL RIALZO CRESTALE DEL SENO MASCELLARE

Il grande rialzo del seno in 25 minuti



1
Raggiungi il seno in sicurezza con la fresa corticale



2
Solleva la membrana con la soluzione salina



3
Inietta il bone graft



Dental PR Distributore esclusivo per l'Italia di ADIN dental implants Israel & Iraise system di Maxillent - V. Carpineto, 9 84081 Baronissi Tel. 089954103 0899845602
info@dentalpradin.com www.dentalpradin.com www.maxillent.com

Abbiamo messo te al centro delle nostre attenzioni

BIOMECCANICA
IMPLEMENTATA
PER TRATTAMENTI
PIÙ EFFICACI

LINEA DIRETTA
CON ORTODONTISTA

SCONTI ESCLUSIVI
SUI MATERIALI PER IPR



TRATTAMENTI
SENZA ATTACHMENTS

ELEVATA
TRASPARENZA

PREVALUTAZIONI
FOTOGRAFICHE

CONTROLLO IMPRONTE
CON PAZIENTE IN STUDIO

SE PENSI CHE GLI ALLINEATORI SONO TUTTI UGUALI NON CONOSCI SORRIDI® IL PRIMO TRATTAMENTO CON DOPPIO ALLINEATORE SEQUENZIALE A SPESSORE VARIABILE CON BIOMECCANICA DIVOT GIÀ INSERITA E SENZA ATTACHMENTS.

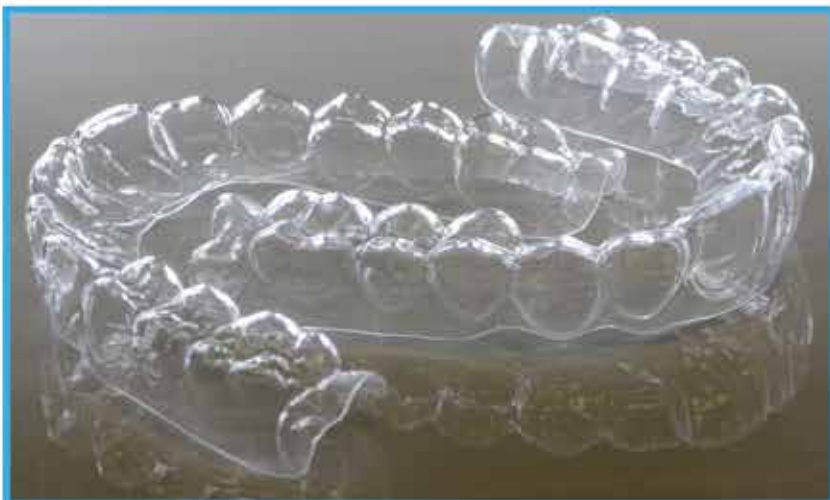

SERVIZI OPZIONALI
IN COLLABORAZIONE CON

Prof. Vincenzo Quinzi
SCUOLA DI SPECIALIZZAZIONE UNIV. DELL'AQUILA

- ANALISI CEFALOMETRICA
- VALIDAZIONE SETUP
- CHAT ANDAMENTO TERAPIA

REGISTRATI NELL'AREA RISERVATA SUL NOSTRO SITO
ED INSIEME AL TUO NOME SCRIVI **INFODENT 2019**
SCOPRIRAI COME OTTENERE UN TRATTAMENTO GRATUITO
(PROMOZIONE VALIDA SOLO PER I NUOVI CLIENTI)

www.allineatorisorridi.com

AZIENDA CERTIFICATA PER IL
FLUSSO DIGITALE ORTODONTICO

3shape

AZIENDA CONVENZIONATA

cb cashback
world



Numero Verde
800-031630

e-mail: info@allineatorisorridi.com

AGENDA CORSI

www.odontocorsi.it
info@odontocorsi.it
Restauri indiretti parziali del settore latero-posteriore
Sergio Lizio A.

GESTIONE

Data: 06
Milano, MI
ACME
Tel. 0761.228317
info@edizioniacme.it
La gestione ambulatoriale del paziente "problematico" in odontoiatria dalla teoria alla pratica quotidiana
Argenton S., Chiumello D.
8 Crediti ECM

IGIENE

Data: 05-06
Bologna, BO
ICDE
Tel. 051.6113581
Le lesioni cariose iniziali ed il mantenimento dei risultati raggiunti: diagnosi, trattamento e clinica
Sammarco G.

IMPLANTOLOGIA

Data: 24-01
Santo Domingo,
Repubblica Dominicana
FMD srl
info@fmd-dental.com
Corso pratico base e avanzato su paziente di implantologia clinica

Data: 04-06
Viareggio, LU
Tel. 055.576419
www.dentidelgiudizio.com
info@dentidelgiudizio.com
Primi passi in chirurgia implantare
Barone R.
45 Crediti ECM

Data: 13
Firenze, FI
Eve-Lab
nora.naldini@eve-lab.it
Il Giglio - Strategie cliniche predicibili con l'uso dell'impianto Prama
Canullo L.

LASER

Data: 06
Milano, MI
ACME
Tel. 0761.228317
info@edizioniacme.it
Laser a diodo associato a terapia parodontale non chirurgica
Roncati M.
13 Crediti ECM

Data: 13
Lucca, LU
PiErre Service
info@pierreservice.it
Il laser a diodi: dove, come, quando. Lecture & Hands-on by Giuseppe Chiodera
Chiodera G.
11 Crediti ECM

MARKETING

Data: 11-13
Verona, VR
info@serimedical.it
Tel. 045.581535
Corso di web marketing "comunica il tuo valore ed attrai nuovi clienti"
Baroni C.

ORTODONZIA

Data: 06
Cagliari, CA
aiosardegna@aio.it
Le caratteristiche biomeccaniche necessarie per il buon funzionamento delle apparecchiature preaggiustate
8 Crediti ECM

Data: 06
Milano, MI
ACME
Tel. 0761.228317
info@edizioniacme.it
Come riabilitare il paziente bruxista: dalla diagnosi al piano di trattamento
D'Arcangelo C.
8 Crediti ECM

Data: 11-13
Pescara, PE
www.leone.it
Straight-Wire in Progress
Celli D.

Data: 12-13
Ancona, AN
segreteria@dentalcampus.it
Corso teorico-pratico di ortodonzia
Cacciafesta V.
50 Crediti ECM

Data: 12
Milano, MI
perfezionamento.farronato@unimi.it
Corso di perfezionamento - ortognatodonzia clinica
Farronato G.

PARODONTOLOGIA

Data: 05-06
Ancona, AN
segreteria@dentalcampus.it
Tessuti parodontali e perimplantari: protocolli chirurgici e non chirurgici per la sostenibilita' nel lungo termine dello stato di salute
corso teorico pratico
Masiero A.
30 Crediti ECM

Data: 05-06
Milano, MI
segreteria@dentalcampus.it
Il recupero funzionale ed estetico mediante sostituzione del dente compromesso: gli impianti come ausilio terapeutico
Fonzar A.
18 Crediti ECM

Data: 05
Milano, MI
ACME
Tel. 0761.228317
info@edizioniacme.it
Parodontologia non chirurgica
Roncati M.
13 Crediti ECM

Data: 05-06
Viterbo, VT
Tel. 0761.226495
corsi@studioacrea.it
www.studioacrea.it
Corso formativo in parodontologia clinica il trattamento avanzato

delle malattie parodontali
Crea A.
50 Crediti ECM

Data: 13
Ancona, AN
segreteria@dentalcampus.it
Dalla diagnosi alla terapia nella pratica quotidiana - corso di medicina orale
Santarelli A.
10 Crediti ECM

PROTESI

Data: 05-06
Ancona, AN
segreteria@dentalcampus.it
Corso modulare intensivo di protesi fissa: dalla protesi adesiva alla protesi tradizionale e implantare
Monaco C.
72 Crediti ECM

Data: 05-06
Ancona, AN
segreteria@dentalcampus.it
Restauri parziali nei settori posteriori intarsi e ponti su intarsi
Monaco C.
18 Crediti ECM

Data: 05
Milano, MI
ACME
Tel. 0761.228317
info@edizioniacme.it
La protesi di tutti i giorni (con tecnica BOPT)
Galli F.
11 Crediti ECM

Data: 05-06
Pesaro, PU
Fradeani Education
Tel. 0721.64359
info@fradeanieducation.com
fradeanieducation.com
MIPP - Il piano di trattamento nella riabilitazione protesica minimamente invasiva
Fradeani M., Bacherini L.

Data: 05-06
Roma, RM
segreteria@dentalcampus.it
La realizzazione di faccette in ceramica e in composi-

CORSI DI PREPARAZIONE AI TEST DI AMMISSIONE A MEDICINA E ODONTOIATRIA

CORSI ONLINE TOTALMENTE INTERATTIVI.

Esattamente come una lezione in aula, ma senza muoversi da casa (basta un click e sei in aula!). Dopo la lezione, è disponibile anche la **registrazione** per rivederla come e quando vuoi.

CORSI PERSONALIZZATI PER LE DIVERSE ESIGENZE.



to corso teorico pratico
Prosper L.
18 Crediti ECM

Data: 06
Milano, MI
ACME
Tel. 0761.228317
info@edizioniacme.it
La protesi su impianti con approccio BOPT
Galli F.
11 Crediti ECM

Data: 11-13
Pesaro, PU
Fradeani Education
Tel. 0721.64359
info@fradeanieducation.com
fradeanieducation.com
ACE Young - Preparazioni, impronte e provvisori oggi: tradizione e innovazione

Data: 19-20
Tivoli, RM
Tel. 0774.379166
339.5419371
info@afgtlab.it
www.afgtlab.it
A.F.G.-Anatomic Functional Geometry-Corso Base di Modellazione Naturale in cera con la tecnica AFG-The original
Cecere A.

ODONTOTECNICI

MARZO

CAD CAM
Data: 22-23
Bologna, BO
ICDE
Tel. 051.6113581
Le tecniche digitali: estetica di superficie Abutment Solutions
Ponzio A.

Data: 29-30
Bologna, BO
ICDE
Tel. 051.6113581
Vuoi perfezionare il tuo monolitico con pochi semplici passaggi?
Braccini L.

CERAMICA
Data: 29-30
Conegliano, Conegliano, TV
www.tressis.it
Corso avanzato natural ceramic system

COLORE
Data: 15-16
Brescia, BS
www.siced.info
Corso di colorazione zirconia Hand Coloured
Leonetti G.

DIGITALE
Data: 08-09
Bologna, BO
ICDE
Tel. 051.6113581
Conoscere il digitale
Savarola D., Coruzzi G.

Data: 26
Bologna, BO
ICDE
Tel. 051.6113581
Digital Denture Day Workflow In-house e Outsourcing
Nanni M.

Data: 29-30
Bologna, BO
ICDE
Tel. 051.6113581
Realizziamo insieme la TUA prima Digital Denture!
Nadalini D.

FOTOGRAFIA
Data: 22-23
Brescia, BS
www.siced.info
Tecnica fotografica in

studio e laboratorio
Maffei S.

IMPLANTOLOGIA
Data: 04
Sesto Fiorentino, FI
www.leone.it
Giornate di chirurgia dal vivo per odontoiatri e protesi su impianti per odontotecnici
Targetti L., Pisa M.

Data: 08
Sesto Fiorentino, FI
www.leone.it
Tecnica All-On-Four con impianti a connessione conometrica
Turrini R.

Data: 16
Trento, TN
Sweden & Martina
www.sweden-martina.com
BOPT e l'impianto intramucoso Prama a componente verticale
Loi I.

ORTODONZIA
Data: 18
Sesto Fiorentino, FI
www.leone.it
L'Ortodonzia rimovibile
Bartolini G., Sinibaldi R.

Data: 25-26
Sesto Fiorentino, FI
www.leone.it
Corso per la realizzazione di dispositivi antirussamento
Zocche M.

PROTESI
Data: 01
Brescia, BS
www.siced.info
Le preparazioni con tecnica BOPT e la gestione dei profili emergenti protesici
Bazzoli M., Bertoni A.
42 Crediti ECM

Data: 08-09
Brescia, BS
www.siced.info
AFG annual course: Modellazione e anatomia dentale
Battistelli A.

Data: 08-09
Brescia, BS
www.siced.info
Gli incisivi inferiori e le loro difficoltà di riproduzione
Pace M.

Data: 08-09
Roma, RM
segreteria@dentalcampus.it
Applicazione clinica delle preparazioni verticali nella moderna odontoiatria
Scutellà F.
18 Crediti ECM

Data: 20-23
Bologna, BO
ICDE
Tel. 051.6113581
Dalla realizzazione del porta impronte alla lucidatura delle protesi
Ielasi A.

Data: 22
Milano, MI
ACME
Tel. 0761.228317
info@edizioniacme.it
La protesi di tutti i giorni su denti e impianti (con tecnica BOPT)
Galli F.
8 Crediti ECM

Data: 22-23
Tivoli, RM
Tel. 0774.379166/339.5419371
info@afgtlab.it
www.afgtlab.it
A.F.G.-Anatomic Functional Geometry-Corso Base di Modellazione Naturale in cera con la tec-

IL RIUNITO PIÙ ERGONOMICO

Visita il sito xo-care.com e scopri come i riuniti XO ti permettono di eseguire trattamenti perfetti su pazienti tranquilli, proteggendo la tua salute e ottimizzando il tuo investimento.

#EXTRAORDINARYDENTISTRY

XO



Scansiona il QR code e configura il tuo nuovo riunito XO FLEX.





N° 1 nella produzione di protesi dentarie



*Ti piacerebbe offrire al tuo paziente un
lavoro come questo a soli **29,70 euro** a corona?*

Altri esempi dei nostri prezzi:



55€ Protesi totale
Superiore o Inferiore



Da **39€** Valplast



Da **33,50€** Scheletrato



www.expadent.com
E-mail: info@expadent.com
Telefono: 02.21807698

Massima qualità al miglior prezzo

**Le fotografie in questo annuncio corrispondono a lavori realizzati presso il nostro laboratorio.*

nica AFG-The original
Cecere A.

Data: 29-30
 Milano, MI
 segreteria@dentalcampus.it
Corso teorico-pratico di protesi con un approccio moderno e minimamente invasivo
Batalocco G.
 54 Crediti ECM

Data: 29-30
 Milano, MI
 segreteria@dentalcampus.it
Dalla pianificazione alla consegna di faccette in ceramica
Batalocco G.
 18 Crediti ECM

APRILE

CONSERVATIVA

Data: 12-13
 Bologna, BO
 ICDE
 Tel. 051.6113581
Quando arte, scienza e tecnologia incontrano la biologia
Inglese S.

ORTODONZIA

Data: 15
 Sesto Fiorentino, FI
 www.leone.it
Il Fast Back ed il First-Class
Bartolini G., Sinibaldi R.

PROTESI

Data: 05-06
 Brescia, BS
 www.siced.info
Riproduzione della dentizione umana
Fiora M.

Data: 05-06
 Roma, RM
 segreteria@dentalcampus.it
La realizzazione di faccette in ceramica e in composito corso teorico pratico
Prosper L.
 18 Crediti ECM

Data: 11-12
 Brescia, BS
 www.siced.info
AFG annual course: Modellazione e anatomia dentale
Battistelli A.

Data: 19-20
 Tivoli, RM
 Tel. 0774.379166
 339.5419371
 info@afgtlab.it
 www.afgtlab.it
A.F.G.-Anatomic Functional Geometry-Corso Base di Modellazione Naturale in cera con la tecnica AFG-The original
Cecere A.

IGIENISTI

MARZO

COMUNICAZIONE

Data: 30
 Milano, MI
 segreteria@dentalcampus.it
Body language: corso di comunicazione non verbale
Fogliano F.
 10 Crediti ECM

ESTETICA

Data: 29
 Milano, MI
 ACME
 Tel. 0761.228317
 info@edizioniacme.it
Quanto sbianchi nel tuo studio? Vuoi sbiancare al meglio o vuoi sbiancare di più? Le giuste competenze ed il buon marketing
Cortesi Ardizzone V.
 11 Crediti ECM

FOTOGRAFIA

Data: 02
 Milano, MI
 segreteria@dentalcampus.it
La moderna fotografia digitale in odontoiatria: eccellenza e semplicità
Loiacono P.
 10 Crediti ECM

GNATOLOGIA

Data: 02
 Milano, MI
 segreteria@dentalcampus.it
Bruxismo: un viaggio fra le attuali evidenze ed i falsi miti
Manfredini D.
 10 Crediti ECM

IMPLANTOLOGIA

Data: 30
 Milano, MI
 ACME
 Tel. 0761.228317
 info@edizioniacme.it
Il nuovo approccio alla carie: la prevenzione per la salute dell'intero organismo
Galli F.
 8 Crediti ECM

ORTODONZIA

Data: 06-08
 San Benedetto del Tronto, AP
 www.iapnor.org
Principi di odontoiatria neuromiofasciale: approccio clinico e strumentale
Pagnoni G., Tammaro G.

PARODONTOLOGIA

Data: 02
 Verona, VR
 segreteria@dentalcampus.it
Parodontologia non chirurgica: tecnologia, protocolli, letteratura ed esperienza clinica finalizzati alla mi-

gliore cura del paziente
Roncati M.
 10 Crediti ECM

PEDODONZIA

Data: 01-02
 Verona, VR
 segreteria@dentalcampus.it
Come instaurare una buona relazione di cura nelle diverse fasi della vita. Da un corretto approccio psicologico ad un uso responsabile della sedazione con protossido d'azoto. Un modus operandi utile per bambini e adulti!
Birardi V.
 18 Crediti ECM

Data: 01-02
 Verona, VR
 segreteria@dentalcampus.it
Corso di approfondimento teorico-pratico di odontoiatria pediatrica - come intercettare e curare ogni problema della primissima infanzia per garantire una crescita equilibrata
Birardi V.
 54 Crediti ECM

SEDAZIONE

Data: 08
 Bologna, BO
 marte1000@libero.it
L'ipnosi in odontoiatria con i bambini e con gli adulti: comunicare in modo efficace
Terni M.
 45 Crediti ECM

APRILE

LASER

Data: 06
 Milano, MI
 ACME
 Tel. 0761.228317
 info@edizioniacme.it
Laser a diodo associato a terapia parodontale non chirurgica
Roncati M.
 13 Crediti ECM

PARODONTOLOGIA

Data: 05
 Milano, MI
 ACME
 Tel. 0761.228317
 info@edizioniacme.it
Parodontologia non chirurgica
Roncati M.
 13 Crediti ECM

Data: 05-06
 Ancona, AN
 segreteria@dentalcampus.it
Tessuti parodontali e perimplantari: protocolli chirurgici e non chirurgici per la sostenibilità nel lungo termine dello stato di salute
Masiero A.
 18 Crediti ECM

Data: 05-06
 Ancona, AN
 segreteria@dentalcampus.it
Tessuti parodontali e perimplantari: protocolli chirurgici e non chirurgici per la sostenibilità nel lungo termine dello stato di salute - corso teorico pratico
Masiero A.
 30 Crediti ECM

Data: 13
 Ancona, AN
 segreteria@dentalcampus.it
Dalla diagnosi alla terapia nella pratica quotidiana - corso di medicina orale
Santarelli A.
 10 Crediti ECM

ASO

MARZO

FOTOGRAFIA

Data: 02
 Milano, MI
 segreteria@dentalcampus.it
La moderna fotografia digitale in odontoiatria: eccellenza e semplicità - corso teorico-pratico
Loiacono P.
 10 Crediti ECM

PEDODONZIA

Data: 01-02
 Verona, VR
 segreteria@dentalcampus.it
Come instaurare una buona relazione di cura nelle diverse fasi della vita, da un corretto approccio psicologico ad un uso responsabile della sedazione con protossido d'azoto. Un modus operandi utile per bambini e adulti!
Birardi V.
 18 Crediti ECM

Data: 01-02
 Verona, VR
 segreteria@dentalcampus.it
Corso di approfondimento teorico-pratico di odontoiatria pediatrica - come intercettare e curare ogni problema della primissima infanzia per garantire una crescita equilibrata
Birardi V.
 54 Crediti ECM

APRILE

IMPLANTOLOGIA

Data: 13
 Como, CO
 www.lakecomoinstitute.com
Assistenza chirurgica in implantologia
Bianchi F., Spreafico M.

> ANNUNCI ECONOMICI

> OFFRO COLLABORAZIONE

- Dentista esperto e capace offre collaborazione e direzione sanitaria Milano e province limitrofe. Tel. 02.2827426 - 338.4355521 - 389.4606337
- Dottoressa ortodontista ultradecennale esperienza offre collaborazione presso studi dentistici. Telefonare al 347.9841434
- Implantologo offre collaborazione presso studi dentistici in provincia di Milano, Pavia, Como, Varese, Sondrio, Bergamo, Brescia, Cremona, Mantova, Novara, Vercelli, Alessandria. Tel. 339.459734311
- Medico chirurgo, implantologo, trentennale esperienza anche in conservativa, endodonzia, protesi, chirurgia, offre collaborazione nelle province

di Biella, Vercelli, Novara. Disponibile ad assumere direzione sanitaria.

- Tel. 333.9569229
- Medico odontoiatra con esperienza offre collaborazione in tutte le branche compreso implantologia. Disponibile per direzione sanitaria. Tel. 342.1494214
- Medico odontoiatra con esperienza trentennale offresi per direzione sanitaria in Lombardia. Disponibile anche per implantologia e chirurgia. Tel. 335.8102176
- Medico odontoiatra senior offresi per direzione sanitaria in Milano e limitrofe massima serietà e disponibilità. Chiamare 338.4355521
- Odontoiatra propone consulenze ortodonzia (intercettiva, ortopedico-funzionale, fissa vestibolare,

invisibile) provv. Padova, Vicenza, Treviso, Venezia, Belluno, Udine, Pordenone, Trentino/Südtirol, Aosta, Alessandria. Completa autonomia operativa, 18 anni esperienza. Tel. 328.1696300

> CERCO COLLABORAZIONE

- Poliambulatorio Medico Dentistico Biellese Sas di Salord Miguel A.A. cerca odontoiatra con esperienza o neo laureato per collaborazione in Biella. Per informazioni contattare 015.8407892

> OFFRO ATTIVITÀ

- 3/4 unità operative, spaziosa sala d'attesa, sala sterilizzazione, 2 bagni, ripostiglio, studio privato, ampia reception. Avviamento

quarantennale. Per ulteriori informazioni tel 339.7510620 o fabiovidi@virgilio.it

> OFFRO ATTREZZATURA

- Offro riunito storico RITTER ante 1905 nero con poltrona pelle rossa, tutto originale e funzionante, Riunito EMDA beige con poltrona CAD 1950, tutto funzionante, maggior offerente. Tel. 335.8074310
- Studio Dentistico in Milano vende ogni tipo di attrezzatura (turbine, micromotori studio e laboratorio, negatoscopio, lampade polimerizzanti, frese e inserti titanio nuovi, leve, pinze, etc etc) ed arredamento (servomobili, scrivanie, armadi, reception, sala d'attesa, ecc). Possibilità di visita per scelta. Tel. 347.2936848.

> PER IL TUO ANNUNCIO SULLA RIVISTA

invia una mail all'indirizzo info@infodent.it contenente:

1. **Il testo dell'annuncio*** (Per la pubblicazione degli annunci in evidenza a pagamento, indicare chiaramente che si desidera pubblicare l'annuncio in evidenza, così da essere ricontattati per tutte le informazioni relative l'acquisto).
2. **I tuoi dati** - Nome e cognome completi, professione, indirizzo completo, recapito telefonico.
3. **Inserire** la dicitura "Autorizzo il trattamento dei dati personali".

***ATTENZIONE!** saranno pubblicati solo gli annunci completi di tutti i dati richiesti: nome, cognome, indirizzo, cap, città, telefono, prefisso e professione. Gli annunci si ricevono fino al 5 di ogni mese precedente l'uscita della rivista.

IMPORTANTE

Gli annunci riguardanti la ricerca di collaborazioni (ricerca personale, collaboratori ecc.) devono essere pubblicati corredati dalle generalità del richiedente, in ottemperanza al decreto legislativo n. 276 del 10 settembre 2003, attuazione della legge delega in materia di occupazione e mercato del lavoro (legge 14 febbraio 2003 n. 30, cosiddetta "legge Biagi"). In relazione a quanto sopra, in base a quanto disposto in materia dal D. lgs. 196/03 che regola il trattamento dei dati personali, si autorizza la pubblicazione delle generalità suindicate.



LEGGI L'INFORMATIVA
SULLA PRIVACY
fotografa il QR
code o visita la
pagina
[www.infodent.it/
informativa-privacy](http://www.infodent.it/informativa-privacy)



Per i tuoi annunci economici
vai su infodent.it?

INFODENT

SEI UNA VOLPE!

Infodent.it è il più grande contenitore di annunci del dentale sul web. Oltre 20.000 nuove inserzioni all'anno, ogni giorno annunci per chi cerca e offre lavoro, prodotti, attrezzature, attività. Non solo, dalle aziende annunci di prodotti nuovi a prezzi vantaggiosi.



Fatti furbo, inserisci il tuo annuncio ora!

infodent.it

WORLD ITALY 2019

RICCIONE
Palazzo dei Congressi

11.12 - 04 - 2019

Innovation and Solutions

I MODERATORI DELLE SESSIONI PLENARIE E SPECIALISTICHE



MASSIMO
GAGLIANI



DINO
RE

Endo-Resto



MARCO
DEGIDI

Implantoprotesi



MAURO
FAZIONI

CAD/CAM



MASSIMILIANO
PISA

Laboratorio



ANTONELLA
ABBINANTE

Prevenzione

I RELATORI DELLE SESSIONI PLENARIE E SPECIALISTICHE

Antonella **Abbinante**
Alberto Maria **Albiero**
Francesco **Argentino**
Antonella **Barone**
Alfonso **Baruffaldi**
Andrea **Baruffaldi**
Elio **Berutti**
Leonello **Biscaro**
Gaetano **Bonifacio**
Lorenzo **Breschi**
Eriberto **Bressan**
Ernesto **Caselli**
Ignazia **Casula**

Laura **Commisso**
Camillo **D'Arcangelo**
Marco **Degidi**
Tammaro **Eccellente**
Vittorio **Franco**
Angelo **Gallochio**
Paolo **Generali**
Annamaria **Genovesi**
Mario **Giannoni**
Giovanni **Giuliodori**
Simone **Grandini**
Gianmarco **Gronelli**
Emilio **Margutti**

Fabio **Marinotti**
Massimo **Marrelli**
Marco **Martignoni**
Massimo **Merli**
Mauro **Merli**
Paolo **Mola**
Roberto **Molinari**
Pierfrancesco **Mondina**
Mario **Pace**
Gaetano **Paolone**
Stefano **Patroni**
Francesco **Pieri**
Alessandro **Preti**

Francesco **Raffo**
Cesare **Robello**
Mirko **Sandri**
Lanfranco **Santocchi**
Mario **Semenza**
Michele **Sidoti**
Angelo **Sisti**
Roberto **Spreafico**
Stefano **Trasarti**
Elisabetta **Vacros**
Marco **Veneziani**
Livio **Yoshinaga**

SMARTGUIDELA PIATTAFORMA DIGITALE
DI NUOVA GENERAZIONE

FACILE UTILIZZO E COSTO CONTENUTO



Attraverso il **software SmartGuide**[®] di **iRES**[®], con pochi e semplici passaggi, puoi realizzare un piano di trattamento personalizzato.

Facile utilizzo, sistematica all'avanguardia, **costo contenuto**, processo fluido in tempi brevi, **chirurgia veloce** e atraumatica.