

INFODENT®

MENSILE D'INFORMAZIONE MERCEOLOGICA DENTALE

Implantologia Monofasica Italiana



www.futuraimplantsystem.it

Redazionale a pag. 42



A CONFRONTO

- CAD-CAM
- CHIRURGIA GUIDATA

LE RUBRICHE

Sondaggi/Approfondimenti/Agenda
Corsi e Congressi/Focus prodotto/
Odontoiatria digitale/Dalle Aziende/
Comunicati/Annunci economici

3Dfast
FUSIONE LASER SELETTIVA

ModelGuide

La soluzione più completa per
la Chirurgia Guidata



Implant 3D

Software di
Pianificazione Implantare



NEW! GuideDesign

Creazione
guide chirurgiche in house

GuideDesign

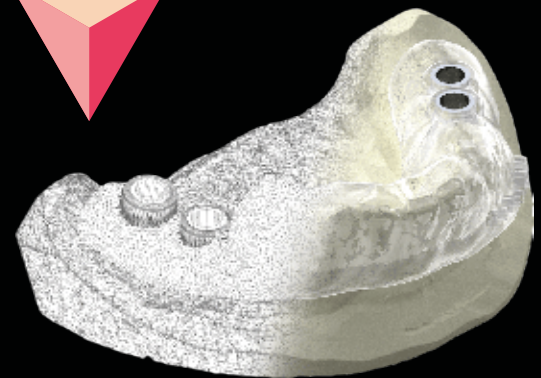

**Nel 2018
saremo presenti**

 **Medialab**

Media Lab S.p.A.
Piazza IV Novembre, 4 - Milano - Italy
Tel. (+39) 01.87.51.77.75 • info@mlsw.com

implant3d.mlsw.com



Febbraio 06-08, 2018



Aprile 13-15, 2018

**EXPO
DENTAL | RIMINI
MEETING | ITALY**

Maggio 17-19, 2018



Colloquium Dental
Mediterraneo Caserta
Ottobre 18-20, 2018

Direttore responsabile Riccardo Chiarapini
Segreteria di redazione Diana Carbonetti
Direzione grafica Gisella Benedetti
Impaginazione Bplus srl
Marketing e Pubblicità
 T. 0761.393327

Mensile d'informazione merceologica dentale
 ANNO XXX - n. 1-2/2018
 Viterbo - Autorizzazione del Tribunale di Viterbo
 n. 341 del 7/12/88

Editore BeC s.r.l.

Strada Teverina Km. 3,600 - 01100 Viterbo
 T. 0761.393.1 - Fax 0761.393.222

Stampa - Graffietti Stampati snc
 S.S. Umbro Casentino Km. 4,500
 Montefiascone (VT)

**Testata volontariamente sottoposta a
 certificazione di tiratura e diffusione
 in conformità al Regolamento C.S.S.T.
 Certificazione Editoria Specializzata e Tecnica**

Per il periodo 01/01/2016-31/12/2016

Tiratura Media: 16.189

Diffusione Media: 15.979

Tiratura del presente numero: 16.100

Certificato CSST n. 2016 - 2581 del 02/03/2017

Società di Revisione: Fausto Vittucci

AWERTENZE

La redazione non restituisce il materiale utilizzato.

SONDAGGIO pag 5

- Chirurgia guidata

A CONFRONTO pag 6

- Tabelle di comparazione

APPROFONDIMENTI pag 10

- coDiagnostiX™

- Media Lab: pianificazione implantare e
 creazione in-house di guide chirurgiche

AGENDA Marzo/Aprile pag 13

- Congressi e Fiere in Italia e all'estero

- Calendario dei Corsi

NOTIZIARIO I.DE.A. pag 19

- Giornata Nazionale dell'ASO

SONDAGGIO pag 21

- Cad-Cam

A CONFRONTO pag 22

- Tabelle di comparazione

APPROFONDIMENTI pag 27

- EXOCAD & ELOS

- ORTH'UP

FOCUS PRODOTTO pag 29
ODONTOIATRIA DIGITALE pag 30

- Odontoiatria Digitale.

Una disciplina al servizio delle altre

DALLE AZIENDE pag 35

- Dall'esperienza CITROSTERIL®
 nasce CITROXYGEN®

- Sivp Dental, le nostre protesi
 flessibili in Valplast®

- TAG DIGITAL: il digitale alla portata di tutti
 - Nasce www.kometacademy.it, il blog che
 informa gli odontoiatri

- IMPLADENT, numeri uno negli impianti
 dentali si espande

- Opalescence: quando l'esperienza e il
 pH fanno la differenza nella scelta dei
 trattamenti per lo sbiancamento dentale

- Tutta l'implantologia Made in Italy di
 Prodent Italia

- MEDICALSAFE, 365 giorni di sicurezza

- Marketing Cognitivo

- Impianto VIP

- Teethan, strumento di analisi
 elettromiografica pensato per il dentista

COMUNICATI pag 44

- Expo 3D: alla scoperta del
 digital workflow

ANNUNCI ECONOMICI pag 46

INSERZIONISTI - 1Flex Technology pag. 43 • 3D Fast pag. I
 Cop • Abacus pag. 27 • BeC pagg. 28/45/46 • Blind pag. 39 •
 Caes pag. 32 • CMF Marelli pag. 10 • CMS 2000 pag. 11 • Den-
 tal Lab pag. 41 • Dental Network pag. 12 • Dental PR Adin pag.
 44 • Dentsply Sirona pag. III Cop • Futura pag. I Cop • lanyup
 pag. 16 • IDEA pagg. 19/34 • Ires pag. 4 • Itallymed pag. 35 • La-
 rident pag. 14 • LTS Leoni pag. 36 • Mariotti pag. 13 • Medialab
 pagg. II Cop/11 • Odontoflash pag. 37 • Prodent pagg. 10/29 •
 Promunidi pag. 15 • Sanitas Farmaceutici pag. 3 • SIVP pag. IV
 Cop • Teethan pag. 38 • Tramonte pag. 33 • W&H pag. 31 • XO
 Care pag. 17 • Zirkonzahn pag. 20

INFORMATIVA - Questa rivista Le è stata inviata tramite abbonamento,
 l'indirizzo in nostro possesso verrà utilizzato per l'invio della rivista, per
 l'invio di altre riviste, per l'invio di proposte di abbonamento, per l'invio di
 informazioni tecniche e commerciali, nonché per la divulgazione di eventi
 formativi e promozionali e per la cessione degli stessi a terze aziende per le
 medesime finalità. In ogni momento potrete esercitare i diritti di cui all'art.
 7 del D. Lgs 196/2003, e quindi conoscere, ottenere la cancellazione, la retti-
 ficazione, l'aggiornamento e l'integrazione dei Vostri dati, nonché opporVi al
 loro utilizzo per le finalità su indicate. Qualora venisse esercitato il diritto alla
 cancellazione lo stesso comporterebbe il mancato invio della presente rivi-
 sta. Il titolare del trattamento è BeC srl con sede in Viterbo, Strada Teverina
 Km 3,600, nella persona del suo legale rappresentante.

SUPER OFFERTA

CONFEZIONE BARATTOLO 1 Kg con misurino

Prezzo al pubblico 73,20 € ivato

PREZZO OFFERTA 29,90 € + IVA

PER ORDINARE: www.sanitas1931.it/citroxigen
 0131.822340 - clienti@sanitas1931.it

CitrOxygen™
 ACIDO PERACETICO - OSSIGENO ATTIVO

Sanitas Lab. Chimico
 Farmaceutico S.r.l.

-50%



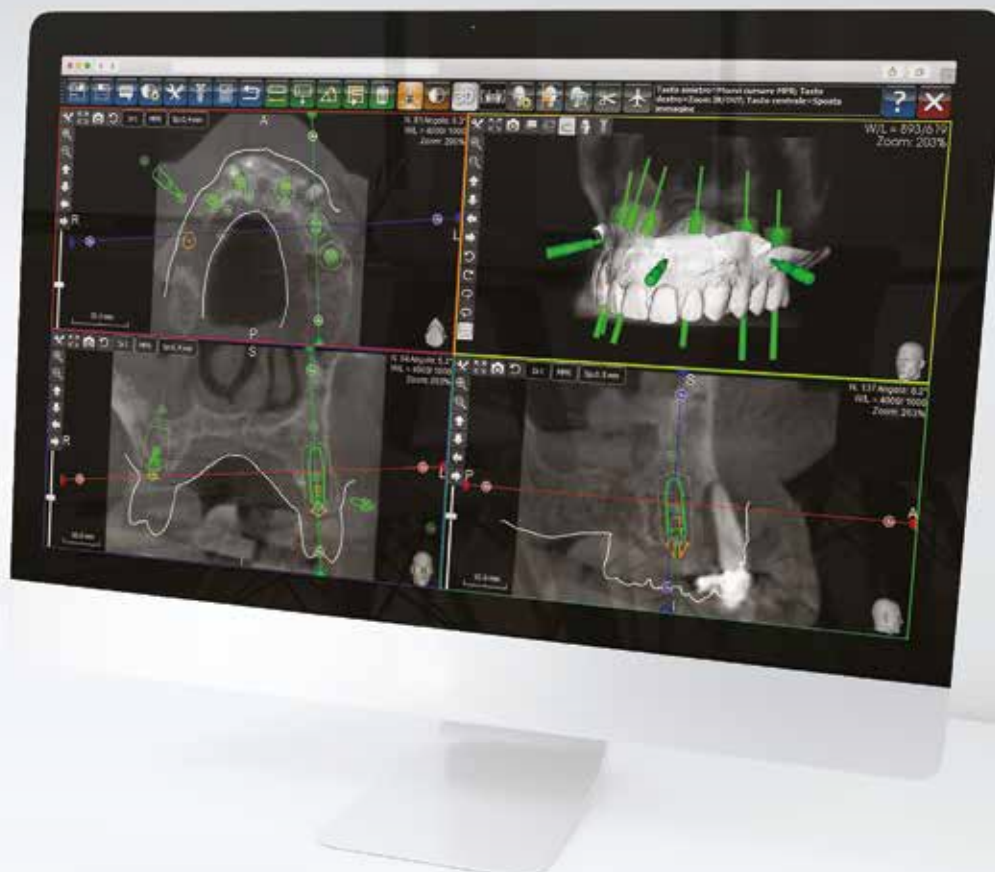

SMARTGUIDE

RIVOLUZIONE DIGITALE

**FLUSSO DI LAVORO COMPLETAMENTE DIGITALE PER LA PRODUZIONE
DI MASCHERINE ED ELEMENTI PROTESICI DI OGNI GENERE**



IMPIANTI



SCANNER
INTRAORALE



MASCHERINA
CHIRURGICA



PROTESICA
CAD/CAM



TECNOLOGIA
CAD/CAM



FRESATURA
CAD/CAM



STAMPA
3D

Chirurgia guidata

Sondaggio su **160** responder

Utilizza la chirurgia guidata?

Sempre	10	6 %
Mai	51	32 %
Talvolta	99	62 %

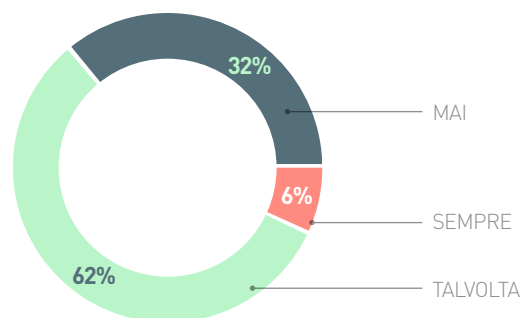

Utilizza la chirurgia guidata con un'unica linea implantare?

Si	51	32 %
No, è un sistema aperto	66	41 %
Affatto	43	27 %

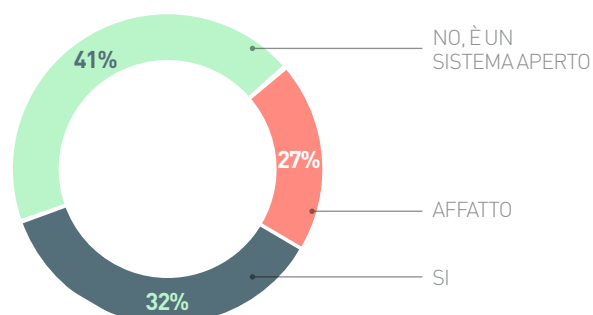

Quale è il maggiore vantaggio nell'utilizzo della chirurgia guidata?



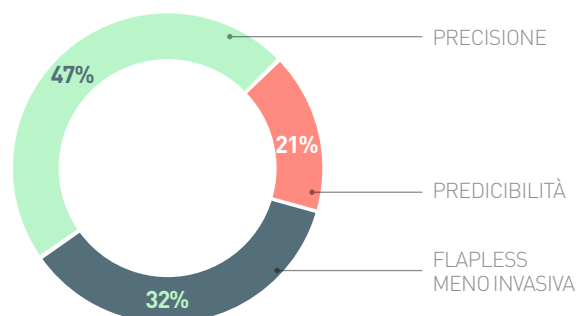

Maggiore precisione	75	47 %
È predicibile	34	21 %
La flapless è meno invasiva	51	32 %



Il presente sondaggio ha solo valore informativo e rappresenta una manifestazione di opinioni degli iscritti al portale Infodent.it

> A CONFRONTO





CHIRURGIA GUIDATA	3DIEMME RealGUIDE 5.0	B&B DENTAL Guided Surgery	coDiagnostiX
Produttore	3DIEMME	B&B Dental	Dental Wings GMBH
Distributore/Importatore	-	-	CMF Marelli
Protocollo radiologico			
Realizzazione modello in prototipazione rapida - Fresatura CNC	✓	✓	✓
Protocollo di costruzione della guida radiologica	✓	✓	✓
Gestione di protocolli a doppia scansione CBCT	✓	✓	✓
Gestione Protocolli	Edentulia totale, carico immediato, protesi preconfezionata in fase chirurgica	Edentulia totale, carico immediato, protesi preconfezionata in fase chirurgica	Edentulia totale, carico immediato, protesi preconfezionata in fase chirurgica
Software			
Software	RealGUIDE suite	3Diemme	✗
Gestione CLOUD sicura	✓	✗	✓
Multiutente	✓	✗	✗
Visualizzazione/progettazione su piattaforme mobili	✓	✗	✓
Tipi di file che importa	DICOM, STL	DICOM.DIR/STL	DICOM, STL
Visualizzazioni	✗	3D	Principali viste Rx e 3D
Possibilità di tracciare	La panoramica, canali mandibolari, eseguire misurazioni, simulare il rialzo del seno	La panoramica, canali mandibolari, eseguire misurazioni	La panoramica, canali mandibolari, eseguire misurazioni, simulare il rialzo del seno
N. di casi implantari nella libreria	90	1	ca. 300
Possibilità di importare impianti e abutment in formato STL	✓	✓	✓
Presenza di alert per le criticità	✓	✓	✓
Possibilità di calcolare densitometria attorno all'impianto	✓	✓	✓
Visualizzazione modello 3D in modalità mesh e modalità volumetrica	✓	✓	✓
Segmentazione modello 3D	✓	✓	✓
Importazione/esportazione file STL da sistemi Cad/Cam Dentale	✓	✓	✓
Invio caso a sistemi robotizzati di preparazione CD-ROM	✓	✗	✗
Guide statiche			
Realizzazione guide tramite stampanti 3D	✓	✓	✓
Realizzazione guida chirurgica in assenza di guida radiologica	✓	✓	✓
Tipi di boccola presenti	Tutte le boccole sul mercato e personalizzate	2 open/closed	Principali case + steco
Bloccaggio guida chirurgica in edentulia totale o parziale	✓	✓	✓
Chirurgia guidata dinamica			
Il sistema prevede	Connessione tra software RealGUIDE (per la progettazione degli impianti) e il sistema Implanav (Bresmedical)	Calibrazione dell'asse di rotazione del contrangolo, calibrazione della lunghezza di lavoro delle frese, protocollo di controllo di precisione prima di iniziare l'atto chirurgico	✗
Tecnologia di rilevazione dei detettori extra orali o manipolo	Telecamera stereoscopica ad infrarossi	✗	✗
L'atto chirurgico dinamico permette anche la visualizzazione delle immagini	✓	✓	✗
Dati azienda	Tel. 031.7073353 www.3diemme.it (Dati forniti anche da Dental Tech srl Tel. 02.96720218 www.dentaltechitalia.com/it/)	Tel. 051.811375	Cmf Marelli srl Tel. 02.6182401 www.dentalwings.com www.cmf.it www.chirurgiaguidata.eu

Legenda:  approfondimento  focus prodotto  non fornito  SI  NO

DDS-PRO	DIONavi	Easy Grip Modelguide	Fast Guide
Digital Dental Service	DIO Corporation	T.F.I. System	Physioplant
Dentalica	Dental P	Umbra spa	-
✓	✓	✓	✗
✓	✓	✓	✓
✓	✗	✓	✓
Edentulia totale, carico immediato	Edentulia totale, carico immediato, protesi preconfezionata in fase chirurgica, rialzo seno, postestrattivo, cresta sottile	Edentulia totale, carico immediato, protesi preconfezionata in fase chirurgica, protocollo/Work Flow digitale, appoggio osseo	Edentulia totale, carico immediato
✗	3Shape Implant Studio	Easy Grip 3D	Physioplanet
✗	✓	✗	✗
✓	✗	✓	✗
✗	✓	✓	✗
DICOM, STL	DICOM/STL/30XZ	DICOM oltre 60 formati diversi	DICOM
3D	2D e 3D	2D e 3D	2D e 3D
La panoramica, canali mandibolari, eseguire misurazioni, simulare il rialzo del seno	La panoramica, canali mandibolari, eseguire misurazioni, simulare il rialzo del seno	La panoramica, canali mandibolari, eseguire misurazioni, simulare il rialzo del seno	La panoramica, canali mandibolari, eseguire misurazioni
Editor	DIO UF (I) Narrow e Regular	Più di 100	Nessuno
✗	✓	✓	✗
✓	✓	✓	✗
✗	✓	✓	✓
✓	✓	✓	✗
✓	✓	✓	✓
✗	✓	✓	✓ Hyperdent
✓	✗	✓	✓
✓	✓	✓	✗
✓	✓	✓	✗
Editor per boccole	2 in titanio	Standard ø 4.15 3 Large ø 5.50	ø int. 3 - est 4/int 4 - est 6.4 con uscita laterale
✓	✓	✓	✓
✗	✗	✗	✗
✗	✗	✗	✗
✗	✗	✗	✗
www.dentalica.com	Tel. 02.9189783 www.dentalp.eu	Tel. 06.87201371 www.tfisystem.it	Tel. 030.2586547 www.physioplant.it

> A CONFRONTO

CHIRURGIA GUIDATA	Guida chirurgica Dentaureum	Implant 3D	Isomed Speedy Guide
Produttore	Dentaureum	Medialab	Isomed Connect
Distributore/Importatore	-	-	-
Protocollo radiologico			
Realizzazione modello in prototipazione rapida - Fresatura CNC	✓	✓	✓
Protocollo di costruzione della guida radiologica	✓	✓	✓
Gestione di protocolli a doppia scansione CBCT	✓	✓	✓
Gestione Protocolli	Edentulia totale, carico immediato, protesi preconfezionata in fase chirurgica	Edentulia totale, carico immediato, protesi preconfezionata in fase chirurgica, protocollo: work flow digitale, appoggio osseo	Edentulia totale, carico immediato, protesi preconfezionata in fase chirurgica, appoggio osseo, control quality con sistema digitale
Software			
Software	✗	Implant 3D	Speedy 3D (3DM)
Gestione CLOUD sicura	✓	✗	✓
Multiutente	✓	✓	✗
Visualizzazione/progettazione su piattaforme mobili	✓	✓	✗
Tipi di file che importa	✗	DICOM e più di 60 formati diversi	DICOM, STL e daltro
Visualizzazioni	✗	2D e 3D	✗
Possibilità di tracciare	La panoramica, canali mandibolari, eseguire misurazioni	La panoramica, canali mandibolari, eseguire misurazioni, simulare il rialzo del seno	La panoramica, canali mandibolari, eseguire misurazioni, simulare il rialzo del seno
N. di casi implantari nella libreria	✗	> 100	✗
Possibilità di importare impianti e abutment in formato STL	✓	✓	✓
Presenza di alert per le criticità	✓	✓	✓
Possibilità di calcolare densitometria attorno all'impianto	✓	✓	✓
Visualizzazione modello 3D in modalità mesh e modalità volumetrica	✓	✓	✓
Segmentazione modello 3D	✓	✓	✗
Importazione/esportazione file STL da sistemi Cad/Cam Dentale	✓	✓	✓ Exocad, Optimet DSI 6000
Invio caso a sistemi robotizzati di preparazione CD-ROM	✓	✓	✗
Guide statiche			
Realizzazione guide tramite stampanti 3D	✓	✓	✓
Realizzazione guida chirurgica in assenza di guida radiologica	✓	✓	✗
Tipi di boccia presenti	Qualsiasi	Sistema aperto a tutte le tipologie implantari + formato proprietario universale (4.15, 5.5)	H5 Medium, H5 Large, Dedicated Isomed
Bloccaggio guida chirurgica in edentulia totale o parziale	✓	✓	✓
Chirurgia guidata dinamica			
Il sistema prevede	✗	✗	✗
Tecnologia di rilevazione dei detettori extra orali o manipolo	✗	✗	✗
L'atto chirurgico dinamico permette anche la visualizzazione delle immagini	✗	✗	✗
Dati azienda	Tel. 051.862580 www.dentaureum.it	Tel. 0187.517775 www.implant3d.com	www.isomed.it

Legenda:  approfondimento  focus prodotto  non fornito  SI  NO

Modelguide	Navibox	SmartGuide®
Medialab-Bionova	Biomax	iRES®
-	-	-
✓	✓	✓
✓	✓	✓
✓	✗	✓
Edentulia totale, carico immediato, protesi preconfezionata in fase chirurgica, protocollo: workflow digitale, appoggio osseo	Edentulia totale, carico immediato, protesi preconfezionata in fase chirurgica, monoedentuli A, edentulie parziali	Edentulia totale, carico immediato, protesi preconfezionata in fase chirurgica, modellazione innesti anatomici
Implant 3D o derivati private label	Navimax	SmartGuide®
✗	✓	✓
✓	✗	✓
✓	⊗	✓
DICOM/oltre 60 formati diversi	DICOM/STL	DICOM, STL, OBJ
2D e 3D	2D e 3D	2D e 3D
La panoramica, canali mandibolari, eseguire misurazioni, simulare il rialzo del seno	Canali mandibolari, eseguire misurazioni	La panoramica, canali mandibolari, eseguire misurazioni, simulare il rialzo del seno
> 100	1	80
✓	✗	✓
✓	✓	✓
✓	✗	✓
✓	✓	✓
✓	✓	✓
✓ Tutti aperti	✓	✓ Tutti i sistemi aperti
✓	⊗	✓
✓	✗	✓
✓	✗	✓
Sistema aperto con tutti i sistemi implantari guidati e un formato proprietario universale	⊗	Per tutte le linee implantari iRES
✓	✓	✓
⊗	Calibrazione dell'asse di rotazione del contrangolo, calibrazione della lunghezza di lavoro delle frese, protocollo di controllo di precisione prima di iniziare l'atto chirurgico, sistema tracciabilità brevettato Micron Track	⊗
⊗	✓	⊗
⊗	✓	⊗
Tel. 0187.1740140 www.bionova.bio www.implant3d.com	Tel. 0444.913410 www.biomax.it	Tel. 035.270743 www.ires.dental



Fotografa il QR Code o consulta la sezione "ULTIMI CONFRONTI" su infodent.it

Potrai consultare altre schede relative ai prodotti per la Chirurgia Guidata

AVVERTENZE IMPORTANTI PER IL LETTORE A RIGUARDO DEI CONFRONTI DELLE PAGINE PRECEDENTI

L'assenza di alcuni prodotti all'interno del Confronto è dovuta alla mancata comunicazione dei dati da parte delle case Produttrici/Importatrici oppure perché la redazione non ha avuto notizia della presenza sul mercato italiano dei prodotti di determinate aziende. I dati e le informazioni presenti in questa sezione e negli eventuali approfondimenti pubblicati nella successiva collegata, sono forniti dalle aziende produttrici e/o importatrici e/o distributrici dei prodotti, le quali si assumono tutte le responsabilità legate alla loro veridicità e correttezza. Le responsabilità fanno a capo alle aziende che appaiono nella voce "Info azienda". In particolare Infodent si dichiara esente da ogni responsabilità relativa ai prezzi comunicati dalle aziende nella scheda fornita e dalla eventuale esclusiva che dovesse avere un'azienda nel poter importare o commercializzare il prodotto, non potendo verificare se esiste per ogni prodotto un prezzo imposto dalla casa madre o un'esclusiva nella distribuzione. Le aziende che forniscono i dati tecnici pur non avendone la legittimità si assumono ogni responsabilità direttamente nei confronti di un'azienda terza che si senta lesa o riceva danni da tale pratica. Eventuali rimostranze in merito dovranno essere rivolte DIRETTAMENTE all'azienda responsabile di aver fornito i dati, mandando solo per conoscenza ad Infodent eventuali comunicazioni. Gli eventuali errori materiali o di trascrizione commessi dalla redazione dovranno essere comunicati all'indirizzo info@infodent.it e saranno divulgati sui numeri successivi come Errata Corrige. Se gli errori di comunicazione fanno capo alla azienda, la redazione, valutando il caso specifico, deciderà se procedere alla pubblicazione della errata corrige. La presente rubrica ha finalità di informazione giornalistica, non di repertorio, non ha pretesa di esaustività e non vuole esprimere giudizi sui prodotti. Il lettore è invitato a non interpretare come una scelta redazionale la elencazione di prodotti o la mancata citazione di altri.

coDiagnostiX™



coDiagnostiX™ è il software di pianificazione implantare per clinici e laboratori odontotecnici. La sua peculiarità è quella di funzionare con qualsiasi impianto o kit di chirurgia guidata. È compatibile con tutti (CB) CT intraorali, scanner di modelli o da impronta e soluzioni CAD/CAM aperte, grazie alle sue interfacce. Il flusso di lavoro,

completamente digitale, non richiede marker di scansione. Consente la modellazione avanzata di guide di foratura per realizzare guide di precisione a supporto dentale, mucoso, osseo o una loro combinazione con gestione di fissaggio laterale. L'esportazione dei dati in formato STL aperto permette la produzione locale di guide di foratura

in modo economicamente efficiente e con tecnologie di produzione ad alto volume, come la stampa 3D. L'intera gamma di grigi DICOM viene memorizzata insieme al set di dati rendendo non necessario modificare il set dati durante l'importazione. Questo semplifica ulteriormente l'importazione DICOM e consente all'utente di regolare l'in-

tervallo della scala dei grigi e di modificare il contrasto in qualsiasi momento durante le attività di pianificazione, per migliorare la visibilità. La decisione sul trattamento di chirurgia guidata può essere presa dopo la scansione (CB) CT. Lo strumento a mano libera consente per di più di disegnare liberamente le superfici di supporto. Una sofisticata tecnologia di comunicazione (case exchange e Synergy) offre una perfetta integrazione dei flussi di lavoro chirurgici e protesici.

➤ **PER INFORMAZIONI**

cmf marelli srl
Via Casignolo 10
20092 Cinisello Balsamo (MI)
Tel. 02.6182401
www.cmf.it

Prodent Italia



L'IMPLANTOLOGIA
MADE IN ITALY



www.prodentitalia.eu



Media Lab: pianificazione implantare e creazione in-house di guide chirurgiche

Implant 3D è un software che consente di eseguire la simulazione implantare tridimensionale direttamente sul Personal Computer. Consente di simulare la posizione degli impianti su modelli bidimensionali e tridimensionali, identificare il canale mandibolare, tracciare panoramiche e sezioni del modello osseo, visualizzare il modello osseo tridimensionale con possibilità di calcolare la densità ossea. Usando **Implant 3D** il Dentista può pianificare l'intervento implantoprotesico in modo più sicuro, efficiente e rapido.

GuideDesign è un modulo del software **Implant 3D** che permette la progettazione delle dime chirurgiche per l'esecuzione



dell'intervento implantoprotesico in chirurgia guidata. **GuideDesign** permette di **generare guide chirurgiche** ad appoggio mucoso, muco-dentale, osseo e con il metodo della doppia scansione CT. Con **pochi click del**

mouse è possibile ottenere una guida chirurgica estremamente precisa e personalizzata.

Semplicemente selezionando il bordo della guida chirurgica e il tipo di boccole da utilizzare, **GuideDesign** genera il file

STL pronto per essere stampato con una stampante 3D.

Le funzioni avanzate consentono di aggiungere testo sulla dima chirurgica, creare fori di ispezione e aggiungere testo per una migliore identificazione della dima stampata. **GuideDesign** consente di esportare il modello per analoghi opportunamente forato in base al sistema implantare utilizzato e alle dimensioni degli analoghi.

+ PER INFORMAZIONI

Media Lab spa
Piazza IV Novembre, 4
20124 Milano (MI)
Tel. 0187.517775
info@mlsw.com
www.mlsw.com

Riparazione Manipoli Dentali

I nostri rotori CareFree per turbine non necessitano lubrificazione!

**Prova il Servizio
 in offerta a 95 Euro**

Offerta valida per la riparazione di una turbina con sostituzione cuscinetti sistema CareFree Ritiro e consegna compresi, IVA esclusa. Garanzia sulle riparazioni di 6 mesi.



Vendita e Assistenza
MK-dent®
 G E R M A N Y



Chiama il **Numero Verde**
800.031683

a tutto il resto pensiamo NOI
 Tutti i preventivi sono gratuiti



CMS 2000 Srl
 Via Einaudi, 22
 27015 Landriano (PV)
 Tel.: 0382-954041 / Fax: 0382-953840
 internet: www.cms2000.it
www.dentalwebstore.it

Planmeca Viso™

La prossima generazione è arrivata



Immagini eccezionali ogni volta con:

- Regolazioni del FOV completamente libere
- Posizionamento esclusivo del paziente con video in diretta
- Imaging Planmeca Ultra Low Dose™
- Correzione intelligente dei movimenti paziente

Gamma prodotti Planmeca ProMax® 3D



Per maggiori informazioni:
Dental Network Srl - Agenzia Planmeca per l'Italia
tel. 0444/963200, e-mail: info@dentalnetwork.it

PLANMECA

Congressi e Fiere in Italia

MARZO

02-03 Bologna, BO
18° Congresso Internazionale AISI
 Segreteria A.I.S.I.
 Tel. 051.4210755
 info@daisiitalia.com

02-03 Bologna, BO
XXII Congresso Nazionale COI AIOG
 segreteria.nazionale@coiaiog.it
 www.coiaiog.it

02-03 Brescia, BS
Dental Community 2018
 info@mcrconference.it
 www.mcrconference.it

10 Roma, RM
V Congresso ANDI Young
 www.andi.it

15-17 Rimini, RN
**Appropriatezza e prognosi: la
 parodontologia in cabina di regia**
 segreteria@sidp.it

16-17 Napoli, NA
**Sido International Spring
 Meeting 2018**
 www.sido.it

23 Pavia, PV
Conferenze Rhein 83
 Rhein 83
 Numero verde 800901172
 marketing@rhein83.it

23-24 Firenze, FI
**Chirurgia Orale Pediatrica
 I° Congresso**
 Tel. 0583.952923
 segreteria@pierreservice.it

24 Roma, RM
**Giornata Nazionale
 dell'Assistente di Studio Odon-
 toiatrico: Uno sguardo europeo
 sulla formazione dell'ASO -
 Italia e Francia a confronto**
 I.D.E.A. Italian Dental Assistant
 info@assistenteidea.it
 presidente@assistenteidea.it
 www.assistenteidea.it

30 Torino, TO
Conferenze Rhein 83
 Rhein 83
 Numero verde 800901172
 marketing@rhein83.it

31 Siena, SI
Conferenze Rhein 83
 Rhein 83

Numero verde 800901172
 marketing@rhein83.it

APRILE

06 Bologna, BO
Conferenze Rhein 83
 Rhein 83
 Numero verde 800901172
 marketing@rhein83.it

12-14 Roma, RM
25° Collegio dei Docenti
 www.collegiodeidocenti
 diodontoiatria.it

13 Riccione, RN
Conferenze Rhein 83
 Rhein 83
 Numero verde 800901172
 marketing@rhein83.it

13-14 Riccione, RN
X Meeting Mediterraneo AIOG
 www.aiop.com

21 Palermo, PA
Conferenze Rhein 83
 Rhein 83
 Numero verde 800901172
 marketing@rhein83.it

Congressi e Fiere all'estero

MARZO

28-02 Krasnoyarsk Krai, Russia
Dental Salon Krasnoyarsk 2018
 Dental Expo
 Phone: +7 495 921 4069
 Fax: +7 495 921 4069
 Email: info@dental-expo.com
 Website: www.dental-expo.com

01-03 Marrakech, Marocco
**ICOI Marrakesh Symposium
 2018 - International Congress
 of Oral Implantologists**
 1700 Route 23 North, Suite 360
 Phone: +1 973 783 6300
 Email: icoi@dentalimplants.com
 Website: www.icoi.org

01-04 Casablanca, Marocco
**Medical Expo 2018 - 19th
 International Health Exhibition**
 BH Events
 Phone: +212 522 474 435
 Fax: +212 522 940 638
 Email: info.medicalexpo@gmail.com

02-03 Los Angeles, Stati Uniti
California Dental Expo 2018
 sales@californiadentalexpo.com

03-05 Nairobi, Kenya
**MedHealth Kenya 2018 - 11th
 International Trade Exhibition**
 Grow Exhibitions
 Phone: +971 4 3964906
 Fax: +9714 3964904
 event@intlexpos.com
 Website: www.growexh.com

05-07 Londra, Regno Unito
**Africa Healthcare Week 2018
 5th Annual Edition**
 Oliver Kinross Ltd
 Phone: +44 207 127 4501
 Fax: +44 207 127 4503
 Email: info@oliverkinross.com
 Website: www.oliver-kinross.com

07-10 Cancún, Messico
**ITI Congress Central America
 and the Caribbean**
 www.iti.org/ITI-National-Congresses

08-10 Amsterdam, Paesi Bassi
Dental Expo 2018 - Amsterdam
 www.easyfairs.com/dental-
 expo-2018/dental-expo-2018

08-10 Cracovia, Polonia
Krakdent 2018
The 26th International Dental

Fair in Kraków
 Targi w Krakowie
 Phone: +48 12 644 12 03
 Fax: +48 12 644 61 41
 Email: krakdent@krakdent.pl
 Website: www.targi.krakow.pl

08-10 Vancouver, Canada
Pacific Dental Conference 2018
 Tel: 604-736-3781
 Email: info@pdconf.com

09-12 Sydney, Australia
**ASO 2018 - The 26th Austra-
 lian Orthodontic Congress**
 ASO Secretariat
 Phone: +61 02 9965 7250
 Fax: +61 02 9439 2738
 Email: admin@aso.org.au

13-15 Omsk, Russia
**North-Western Dental
 Congress 2018**
 Dental-Expo
 Phone: +7 495 921 40 69
 Fax: +7 495 921 40 69
 Email: info@dental-expo.com
 Website: www.dental-expo.com

15-17 Kuwait City, Kuwait
KDAC 2018 - Kuwait Dental



MARIOTTI
UNIKO III
 surgery
 IMPLANTOLOGY - SURGERY MOTORS

LED
 high luminosity light

+ PRESTAZIONI
 + PRATICITA'
 + AFFIDABILITA'



Utilizzo immediato e praticità

- › Prestazioni elevate e costanti a tutte le condizioni
- › Nuova pratica POMPA PERISTALTICA: cambio tubo rapido e massima efficienza.
- › Tastiera touch e ampio display.
- › Pedaliera multifunzione per controllo variabile della velocità motore, inversione di rotazione, irrigazione, richiamo dei 10 programmi memorizzabili.







The High Quality Made in Italy

MARIOTTI & C. SRL
 Implant-surgery motors and piezoelectric
 manufacturer since 1973
 Via Seganti 73 - 47121 Forlì - Italy
 Tel. +39 0543 474105 - Fax +39 0543 781811
 info@mariotti-italy.com
 www.mariotti-italy.com



UNIDI
 THE ITALIAN METAL
 INDUSTRIES ASSOCIATION



ISO 9001



KIWA
 CERTIFIED
 COMPANY



CE
 0476

1973 - 2018
 LINE EN ISO 9001:2008
 LINE EN ISO 13485:2012

► AGENDA CONGRESSI

International Conference & Exhibition

info@kdac-kw.com;
nfo@kuwaituniversal.com
Website: www.kdac-kw.com

15-17 Madrid, Spagna Expodental 2018

expodental@difema.es

16-17 Bonn, Germania

ITI Congress Germany
www.iti.org/ITI-National-Congresses

16-19 Shenyang, Cina
CNDE 2018 - 20th China
NorthEast International
Dental Equipment & Affiliated
Facilities Exhibition Symposium on Oral Health
bfexpo@126.com

17-18 Marrakech, Marocco

ITI Congress Francophone 2018
Phone: +41 61 270 83 83
Fax: +41 61 270 83 84
E-Mail: headquarters@iti.org

22-23 New York, Stati Uniti

29th Annual American
Dentistry Congress
www.americandentistry.conferenceseries.com

22-24 Atlanta, Stati Uniti The 106th Thomas P. Hinman Dental Meeting

Phone: +1 404 231 1663
Email: hinman@hinman.org
Website: www.hinman.org

23-25 Sydney, Australia

ADX 2018 - Sydney -
Australia's Premier
Dental Event
Ph: + 61 2 9319 5631
Fax: +61 2 9319 5381
E-mail: sydney@adx.org.au
Website: www.adx.org.au

27-30 Minsk, Bielorussia Belarus Medica 2018 Pharmaexpo 2018 Stomatology of Belarus 2018 The 25th International Specialized Exhibition

Phone: + 375 17 3060606//2269014
Fax: + 375 17 2033386
Email: info@tc.by
Website: www.tc.by

28-30 Volgograd, Russia Dental-Expo Volgograd 2018

Dental-Expo
Phone: +7 495 921 40 69
Fax: +7 495 921 40 69
Email: info@dental-expo.com
Website: www.dental-expo.com

APRILE

02-03 Miami, Stati Uniti 30th American Future Dentistry 2018

www.futuredentistry.conferenceseries.com

02-07 Canton, Cina Dental South China 2018 The 23rd Dental South China International Expo

E-mail: dental@ste.cn
Website: www.dentalsouthchina.com

10-11 Amsterdam, Paesi Bassi Dental Education 2018 International Conference

www.dentaleducation.dental-congress.com

12-13 Copenaghen, Danimarca Scandefa 2018

Phone: +45 32 52 88 11
Fax: +45 32 51 96 36
Email: bc@bellacenter.dk
Website: www.bellacenter.dk

12-15 Istanbul, Turchia IDEX 2018 - 15th Istanbul Dental Equipment and Materials Exhibition

Phone: +90 212 465 74 74
Fax: +90 212 465 74 76
Website: www.cnrexpo.com

13-15 Singapore IDEM Singapore 2018 International Dental Exhibition and Meeting

Phone: +65 6500 6700
Email: w.lee@koelnmesse.com.sg

14 Berlino, Germania ID Infotage Dental Berlin 2018

www.infotage-dental.de/
id_f_home_de

16-17 Tokyo, Giappone ITI Congress Japan

Phone: +41 61 270 83 83
Fax: +41 61 270 83 84
E-Mail: headquarters@iti.org

16-18 Dubai, Emirati Arabi Uniti International Conference on Dentistry & Oral Health

www.dentistry.conference-series.com

17-19 Lviv, Ucraina GalMED 2018 24th Medical Exhibition

Phone: +380 32 294 9112
Fax: +380 32 297 1756
Email: exhib@galexpo.lviv.ua
Website: www.galexpo.com.ua

19-21 Bucarest, Romania Denta 2018 - Spring Edition

Phone: +40 21 207 7000 / 1084
Fax: +40 21 207 7070
Email: romexpo@romexpo.ro
Website: www.romexpo.org

20-21 Salisburgo, Austria Dentale Symphonie

Teamwork media Srl

Guarda tutti i corsi e congressi del 2018



Vai su
infodent.it/eventi

Phone: +39 030 8982985
Email: redazione@teamwork-media.com
info@teamwork-media.com
Website: www.teamwork-media.com

23-26 Mosca, Russia
Dental Salon Moscow 2018
43th International Dental
Forum & Exhibition
rus@dental-expo.com

25-28 Chengdu, Cina
Dental Show West China 2018
Phone: +86 27 8736 2550
Email: alex@hope-tarsus.com

26-28 Toronto, Canada
ASM 2018
Annual Spring Meeting
www.asm.ada.ca

27-28 Londra, Regno Unito
ITI Congress UK & Ireland
Phone: +41 61 270 83 83
Fax: +41 61 270 83 84
E-Mail: headquarters@iti.org.



Spiacenti, chiuso
a partire da oggi!



GapSeal® Sigillante di cavità per impianti

- ✓ Sigilla le fessure e gli spazi vuoti degli impianti
- ✓ Impedisce costantemente la penetrazione di germi negli spazi vuoti e l'infezione del tessuto perimplantare
- ✓ Elimina in modo efficace la causa principale della perimplantite



Larident Srl, Via Lamaneigra 12R, 16030 Tribogna (Genova)
Tel. 0185 938068, Fax 0185 938595, www.larident.it, info@larident.it



**EXPO
DENTAL
MEETING** | 17-18-19
MAGGIO 2018
RIMINI-ITALIA

www.expodentalmeeting.com

Seguici su:



#expodentalmeeting



LIVE the experience

L'appuntamento più importante dell'anno per i professionisti del dentale. 3 giorni di business e divertimento in una location d'eccezione.



TOUCH the business

Incontra più di 300 Aziende dentali italiane ed estere. Una vasta area espositiva dove toccare con mano le più avanzate innovazioni del settore.



LEARN the profession

Alta formazione per tutti i professionisti del dental care. Un vasto programma di eventi clinici ed extra-clinici, con accreditamento ECM.



DIGITALIZE

Dove il digital workflow si vede, si tocca, si impara, si fa. Un'esposizione completa dei prodotti digital presenti sul mercato, un ricco programma di conferenze e workshop sul tema.

EXPO3D

DENTISTI

MARZO

CHIRURGIA

Data: 22-24
Padova, PD
M-eventi srl
info@m-eventi.it
Tecniche chirurgiche su preparati anatomici
Bressan E., Sivolella S., Borrello R., Perini A.

COLORE

Data: 17
Sutri, VT
Centro Corsi della Feniiiiix
Tel. 0761.600396
feniiiiix@tiscali.it
www.feniiiiix.com
Corso Introduttivo alla Teoria del Colore

CONSERVATIVA

Data: 02-17
Fiumana, FC
Studio dott. Spreafico Roberto
Tel. 0331.620500
Corso teorico pratico sui restauri anteriori in composito
Spreafico R.

DIGITALE

Data: 23
Lecce, LE
BPlus srl
Tel. 0761.393327
segreteria@bplus.srl
digitaldentalday.it
Digital Dental Day: il digitale più semplice che c'è

ENDODONZIA

Data: 17-18
Roma, RM
www.odontocorsi.it
info@odontocorsi.it

Corso teorico pratico annuale di Endodonzia "Da Schilder al Single Files"
Cianconi L., Conte G., Mancini M.

Data: 23-24
Casoria, NA
Dental Futura Group srl
Tel. 081.7573866
Fax 081.7576713
infocorsi@dentalfutura.com
Corso completo di endodonzia clinica e chirurgica - teorico pratico
Berenice M.

Data: 23-24
L'Aquila, AQ
Tel. 0862.25469
Cell. 333.7696075
Fax 0862.422309
dentalonvideo@tiscali.it
Corso teorico pratico in Endodonzia Avanzata
Lucio Daniele

FOTOGRAFIA

Data: 10
Torino, TO
Tel. 015.26349
segreteria.ernestoamosso@gmail.com
Corso di fotografia odontoiatrica
Amosso E.

Data: 16-17
Roma, RM
Rhein 83
Numero verde 800901172
marketing@rhein83.it
Corso di fotografia in protesi Rhein 83
Loiacono P.

IMPLANTOLOGIA

Data: 02-03
Viareggio, LU
aggiornamenti.corsi@gmail.com
Tel. 055.2469342
Primi passi in chirurgia im-

plantare. Percorso formativo
Barone R.
45 Crediti ECM

Data: 02-03
Bologna, BO
www.iao-online.com
Estetica in implantologia. Oltre l'osso: la nuova era dei tessuti molli

Data: 04-10
Siracusa, SR
Prodent Italia
Tel. 02.3535227
info@prodentitalia.it
www.prodentitalia.eu
Corso pratico di chirurgia implantare e piezochirurgia
Famà G.

Data: 10
Asti, AT
HTD Consulting
Tel. 0577.749047
eventi@htd-consulting.it
www.htd-consulting.it
Presente e futuro della rigenerazione dei tessuti in chirurgia implantare
Leonida A.

Data: 10
Cagliari, CA
eventi@aio.it
Surgical veneer grafting (svg) protocol: approccio chirurgico protetico per la gestione di impianti post estrattivi in zona estetica
Agnini
8 Crediti ECM

Data: 14
Berlino, Germania
www.ddaberlin.com
Digital Implants workflow. Press Forum 2018
Finocchiaro A.

Data: 17
Ladispoli, RM

FMD
Tel. 06.61521415
info@fmd-dental.com
Corso teorico: la gestione delle atrofie mascellari distali ai fini implantari
Andreasi Bassi M., Carinci F., Pistilli R.

ORTODONZIA

Data: 02-03
Bologna, BO
Segreteria ISO
Tel. 055.304458
iso@leone.it
L'ortodonzia pediatrica. Con poco... tanto
Ferro R.

Data: 08
Bologna, BO
Rhein 83
Numero verde 800901172
marketing@rhein83.it
Corso per odontoiatri Rhein 83
Vaccaro G.

Data: 10-11
Padova, PD
carlolella@orteam.it
www.continuing-education.it
Face master in ortodonzia di II livello

Data: 16-17
Taranto, TA
Luisa Vitiello
Tel. 335.5619628
luisavitiello.ta@gmail.com
Corso di ortognatodonzia teorico-pratico con stage clinico
Isaza Penco S.

Data: 17
Sassari, SS
Rhein 83
Numero verde 800901172
marketing@rhein83.it
Corso per odontoiatri Rhein 83
Vaccaro G.



Linhart Continuing Dental Education Program
Current Concepts in American Dentistry



NEW YORK UNIVERSITY
COLLEGE OF DENTISTRY C.D.E.
ITALIAN GRADUATES
ASSOCIATION

INTERNATIONAL SHORT-TERM
ADVANCED EDUCATION PROGRAM IN

**CLINICAL
ORTHODONTICS**

MODULE #1 2018

April 2-6, 2018
New York City

MODULE #2 2018

September 28-29, 2018
Venice, Italy

MODULE #3 2018

Oct 29 > Nov 2, 2018
New York City



INFO &
REGISTRATIONS

+39 333.9553450 / info@uniny.it
www.nyu.it

Data: 21-23
Firenze, FI
carlolella@orteam.it
www.continuing-education.it
Face master in ortodonzia di II livello

Data: 24
Foggia, FG
eventi@daio.it
Tecnologia ed evoluzione degli allineatori trasparenti
8 Crediti ECM

Data: 31
Genova, GE
Rhein 83
Numero verde 800901172
marketing@rhein83.it
Corso per odontoiatri Rhein 83
Vaccaro G.

PARODONTOLOGIA

Data: 02
Napoli, NA
De Ore
Tel. 045.6020924
Lembi & Suture in Parodontologia
Iorio Siciliano V.

Data: 21-24
Milano, MI
Tel. 0583.952923
segreteria@pierreservice.it
Terapia parodontale non chirurgica - full immersion
Esposito F.

Data: 23-24
Taranto, TA
Luisa Vitiello
Tel. 335.5619628
luisavitiello.ta@gmail.com
Corso Full-immersion di Parodontologia
Paolantoni G.

PEDODONZIA

Data: 02
Bologna, BO

Tel. 370.3094951
marTE1000@libero.it
Cosa sappiamo di un bambino: l'ipnosi per il pedodontista
Terni M.

Data: 16
Bologna, BO
Tel. 370.3094951
marTE1000@libero.it
L'ipnosi in odontoiatria: corso di approfondimento
Terni M.

PROTESI

Data: 10
Treviso, TV
M-eventi srl
info@m-eventi.it
La protesi totale nella metodica all 4/6
Revisione della letteratura e delle applicazioni
Borrello R.

Data: 16-17
Tivoli Terme, RM
Segreteria organizzativa
Tel. 0774.379166/339.5419371
info@afgtlab.it
www.afgtlab.it
AFG - Anatomic Functional Geometry - Corso base di modellazione naturale in cera con la tecnica AFG-THE ORIGINAL
Cecere A.

SEDAZIONE

Data: 03
Pistoia, PT
Tel. 06.8861845
info@studiorossani.it
Corso Introduttivo di Ipnosi Clinica per Sanitari
Rossani F.

Data: 03
Torino, TO
eventi@daio.it

Rilassarsi dal dentista utopia o possibilità?

5 Crediti ECM

Data: 16-17
Milano, MI
Tel. 06.8861845
info@studiorossani.it
Master Class di Ipnosi Clinica per Sanitari
Rossani F.
50 Crediti ECM

APRILE

CERAMICA

Data: 13-14
Conegliano, TV
Segreteria Tressis Italia
corsitressis@gmail.com
Tel. 0438.418316
Corso focus zirconia
Nicoletti G.

CHIRURGIA

Data: 12
Firenze, FI
Tel. 055.2469342
aggiornamenti.corsi@gmail.com
Chirurgia orale nuovo corso formativo annuale

COLORE

Data: 28
Sutri, VT
Centro Corsi della Feniiiiix
Tel. 0761.600396
feniiiiix@tiscali.it
www.feniiiiix.com
Corso Introduttivo alla Teoria del Colore

CONSERVATIVA

Data: 07
Torino, TO
Tel. 049.9403896
www.meetingworks.it
info@meetingworks.it

Biological Oriented Preparation Tecniche

Data: 13
Brescia, BS
www.mjeventi.com
Semplificazione, predici-bilità ed estetica in conservativa e protesi.
Corso di aggiornamento in conservativa avanzata e protesi

DIGITALE

Data: 06
Cagliari, CA
BPlus srl
Tel. 0761.393327
segreteria@bplus.srl
digitaldentalday.it
Digital Dental Day: il digitale più semplice che c'è

Data: 20
Torino, TO
BPlus srl
Tel. 0761.393327
segreteria@bplus.srl
digitaldentalday.it
Digital Dental Day: il digitale più semplice che c'è

ENDODONZIA

Data: 20-21
Casoria, NA
Dental Futura Group srl
Tel. 081.7573866
infocorsi@dentalfutura.com
Corso completo di endodonzia clinica e chirurgica
Berenice M.

FOTOGRAFIA

Data: 20-21
Brescia, BS
Siced
Tel./Fax 030.2092960
www.siced.info
Tecnica fotografica in studio e laboratorio
Maffei S.

VI PRESENTIAMO XO FLEX

In sintonia con il memorabile concetto di riunito Flex, vi presentiamo XO FLEX. Un riunito nato da oltre 65 anni di esperienza, continuo sviluppo, miglioramento del prodotto e costante attenzione ai dettagli.

Visita **xo-care.com** per scoprire di più sui vantaggi del riunito XO FLEX.

EXTRAORDINARY DENTISTRY



➤ AGENDA CORSI

IMPLANTOLOGIA

Data: 21-29
Repubblica Dominicana
FMD
Tel. 06.61521415
info@fmd-dental.com
**Corso teorico-pratico in
Repubblica Dominicana**

ORTODONZIA

Data: 06-07
Padova, PD
www.continuing-education.it
**Face master in ortodonzia
di II livello**

Data: 20-21
Taranto, TA
Luisa Vitiello
Tel. 335.5619628
luisavitiello.ta@gmail.com
**Corso di ortognatodonzia
teorico-pratico con
stage clinico**
Isaza Penco S.

PARODONTOLOGIA

Data: 06
Bologna, BO
De Ore
Tel. 045.6020924
**Indicazioni e protocolli
clinici per la G.T.R.**
Capri D.

Data: 12
Pavia, PV
Tel. 0382.304049
segreteria@studio-
silvestri-pv.it
**Il trattamento parodontale
e implantare: dal caso
semplice al caso
complesso**
Silvestri M.

PEDODONZIA

Data: 13-14
Palermo, PA
Tel. 0923.941103
depasqualedentisti@libero.it
**Corso teorico di
pedodonzia pratica**
De Pasquale A.

PROTESI

Data: 06-07
Tivoli Terme, RM
Segreteria organizzativa
Tel. 0774.379166/339.5419371
info@afgtlab.it
www.afgtlab.it
**AFG - Anatomic Function-
al Geometry Corso
base di modellazione
naturale in cera con la
tecnica AFG-THE
ORIGINAL**
Cecere A.

SEDAZIONE

Data: 06-07
Roma, RM
Tel. 06.8861845
info@studiorossani.it
**Corso Ipnosi Clinica
per Sanitari I Livello**
Rossani F.

ODONTOTECNICI

MARZO

CERAMICA

Data: 16-17
Conegliano, TV
Segreteria Tressis Italia
corsitressis@gmail.com
Tel. 0438.418316
Corso focus zirconia
Nicoletti G.

COLORE

Data: 09-10
Brescia, BS
Siced
Tel./Fax 030.2092960
www.siced.info
Forma, tessitura, luce e colore
Pace M.

Data: 10
Sutri, VT
Centro Corsi della Feniiiiix
Tel. 0761.600396
feniiiiix@tiscali.it
www.feniiiiix.com
Corso Tessitura Superficiale

Data: 17
Sutri, VT
Centro Corsi della Feniiiiix
Tel. 0761.600396
feniiiiix@tiscali.it
www.feniiiiix.com
**Corso Introduttivo alla
Teoria del Colore**

Data: 30-31
Sutri, VT
Centro Corsi della Feniiiiix
Tel. 0761.600396
feniiiiix@tiscali.it
www.feniiiiix.com
**Corso sulla colorazione
della Zirconia e Disilicato**

DIGITALE

Data: 23
Lecce, LE
BPlus srl
Tel. 0761.393327
segreteria@bplus.srl
digitaldentalday.it
**Digital Dental Day:
il digitale più semplice che c'è**

ORTODONZIA

Data: 09
Bologna, BO
Rhein 83
Numero verde 800901172
marketing@rhein83.it
**Corsi per odontotecnici
Rhein 83**
Brasola K.

Data: 16
Sassari, SS
Rhein 83
Numero verde 800901172
marketing@rhein83.it
Corsi per odontotecnici Rhein 83
Brasola K.

Data: 30
Genova, GE
Rhein 83
Numero verde 800901172
marketing@rhein83.it
**Corsi per odontotecnici
Rhein 83**
Brasola K.

PROTESI

Data: 02-03
Vicenza, VI
Siced
Tel./Fax 030.2092960
www.siced.info
**Le leghe vili: modellazione,
fusione e preparazione
alla stratificazione dei
materiali estetici**
Balbo E.

Data: 16-17
Tivoli Terme, RM
Segreteria organizzativa
Tel. 0774.379166/339.5419371
info@afgtlab.it
www.afgtlab.it
**AFG - Anatomic Functional
Geometry - Corso base di
modellazione naturale
in cera con la tecnica
AFG-THE ORIGINAL**
Cecere A.

APRILE

COLORE

Data: 06-07
Brescia, BS
Siced
Tel./Fax 030.2092960
www.siced.info
Emulare la natura
Squicciarini N.

Data: 13-14
Sutri, VT
Centro Corsi della Feniiiiix
Tel. 0761.600396
feniiiiix@tiscali.it
www.feniiiiix.com
**Corso Master sul
Colore (pratico)**

Data: 20-21
Sutri, VT
Centro Corsi della Feniiiiix
Tel. 0761.600396
feniiiiix@tiscali.it
www.feniiiiix.com
**Corso sulla colorazione
della Zirconia e Disilicato**

Data: 28
Sutri, VT
Centro Corsi della Feniiiiix
Tel. 0761.600396
feniiiiix@tiscali.it
www.feniiiiix.com
**Corso Introduttivo alla
Teoria del Colore**

DIGITALE

Data: 06
Cagliari, CA

BPlus srl
Tel. 0761.393327
segreteria@bplus.srl
digitaldentalday.it
**Digital Dental Day:
il digitale più semplice che c'è**

Data: 20
Torino, TO
BPlus srl
Tel. 0761.393327
segreteria@bplus.srl
digitaldentalday.it
**Digital Dental Day:
il digitale più semplice che c'è**

FOTOGRAFIA

Data: 20-21
Brescia, BS
Siced
Tel./Fax 030.2092960
www.siced.info
**Tecnica fotografica in
studio e laboratorio**
Maffei S.

IMPLANTOLOGIA

Data: 13
Sesto Fiorentino, FI
Segreteria ISO
Tel. 055.304458
iso@leone.it
Protesi su impianti
Pisa M.

ORTODONZIA

Data: 20
Palermo, PA
Rhein 83
Numero verde 800901172
marketing@rhein83.it
**Corsi per odontotecnici
Rhein 83**
Brasola K.

PROTESI

Data: 06-07
Tivoli Terme, RM
Segreteria organizzativa
Tel. 0774.379166/339.5419371
info@afgtlab.it
www.afgtlab.it
**AFG - Anatomic Functional
Geometry.
Corso base di modellazio-
ne naturale in cera con la
tecnica AFG-THE ORIGINAL**
Cecere A.

Data: 13
Brescia, BS
Siced
Tel./Fax 030.2092960
www.siced.info
**I provvisori nella tecnica
delle preparazioni a finire**
Bertoni A.

Data: 18-21
Brescia, BS
Siced
Tel./Fax 030.2092960
www.siced.info
**Costruiamo insieme un tuo
caso in disilicato di litio**
Dalla Riva L.

GIORNATA NAZIONALE DELL'ASO

Roma 24|03|2018

“ Uno sguardo europeo sulla formazione dell'ASO ”

ITALIA&FRANCIA A CONFRONTO

Ci prepariamo ad affrontare il nuovo anno con energia ed iniziative utili alla categoria. Abbiamo un bellissimo appuntamento da proporre a voi tutti, assistenti italiani, al quale non potrete mancare perché il tema essenziale della giornata sarà la nostra figura professionale, la sua nascita (ricordiamo l'approvazione dell'Accordo sottoposto alla conferenza Stato Regioni ora in attesa della firma del Decreto), il confronto con altre realtà europee e una panoramica sulle prospettive future. Una giornata di informazione, di riflessione, ma soprattutto di partecipazione attiva, offrendovi l'opportunità di porre domande ed evidenziare problematiche comuni alla categoria. Sarà opportuno esserci per non avere dubbi su quanto accadrà nei prossimi mesi. Ospite di punta sarà una persona straordinaria che ho avuto il privilegio di conoscere, diventando successivamente grandi amiche: la Presidente dell'UFAD (Union Fédérale des Assistants Dentaires) M.me Dominique Munoz. Grazie a lei ho avuto l'ispirazione che mi ha spinto a dare vita ad una iniziativa che dia modo a tutti gli ASO di ritrovarsi e confrontarsi, in una giornata tagliata su misura per noi in cui non si tratteranno aspetti clinici, ma parleremo delle novità relative al profilo professionale recentemente riconosciuto e alla formazione che si va profilando confrontandoci con la Francia e facendo il punto della situazione. Siamo al "punto zero" di una figura professionale che inizierà a formarsi concretamente nel corso del 2018 ed alla quale, con ogni probabilità, si prospetteranno nuovi sviluppi lavorativi grazie alla conseguente crescita culturale.

La Giornata Nazionale degli Assistenti di Studio Odontoiatrico, istituita da IDEA, sarà gratuita e si svolgerà il 24 marzo 2018 nella centralissima e sempre affascinante città di Roma, con la partecipazione di figure istituzionali che illustreranno i passi fatti fino a quel momento rispondendo alle domande che la platea vorrà porre.

M.me Dominique Munoz, impegnata in qualità di Presidente nella tutela degli assistenti francesi da 20 anni, ha conosciuto un percorso simile al nostro (il loro riconoscimento ci ha preceduto di un anno) e verrà ad aggiornarci sul cambiamento in atto insieme a



Da destra: Rossella Abbondanza, Paul Azoulay, Dominique Munoz, Roland Zeitoun.

M.me Fesneau, direttrice e formatrice della scuola di formazione per gli ASO francesi, CNQAOS (Commission Nationale de Qualification des Assistants en Odonto-Stomatologie) dal 1981, la scuola più antica di Parigi. La sottoscritta farà un breve excursus storico della nostra figura professionale per giungere ad oggi con un focus sulle opportunità concrete o ipotizzate, che la formazione potrà offrire in Italia e all'estero. Interverranno Giovanni Nocera, Marketing specialist, e Barbara Caldieri, Coordinatrice e docente corsi ASO, in rappresentanza di TSS, ente accreditato per la Regione Lombardia, per comprendere quale sia la formazione erogata per gli ASO fino ad oggi, riportando l'esperienza di formatori e

coordinatori. Interverrà il Prof. Antonio Pelliccia, relatore di fama internazionale esperto in marketing e management sanitario, che illustrerà ai presenti l'evoluzione e le prospettive lavorative della figura professionale. Non poteva mancare l'etica tra gli argomenti da trattare proprio perché non siamo abituati a sentirne parlare in riferimento alla nostra professione, eppure si lavora in team, in un ambito in cui l'etica ha un peso molto importante. Sarà la Dott.ssa Barbara Corsano, dottore di ricerca in bioetica e AIF in medicina legale, a parlarcene con perizia e dovizia di particolari. Non mancheranno momenti di coinvolgimento dei presenti che potranno e dovranno sentirsi parte integrante del convegno perché chiamati a riflettere e confrontarsi su temi di grande interesse per tutti noi assistenti. Sarà un congresso ricco di interventi di interesse e valore culturale perché, non dimentichiamolo, la mission della nostra associazione è proprio stimolare l'interesse, la curiosità, il confronto, la voglia di studiare e migliorare, con l'obiettivo di elevare intellettualmente la nostra categoria. Sarà un congresso diverso che ci permetterà di incontrarci ed iniziare a tracciare la nascita della categoria. Siete tutti invitati! L'evento è gratuito e pensato per noi da chi opera da sempre ponendo grande attenzione alla voce degli ASO. Vi aspetto, insieme al Direttivo e tutti i Soci IDEA.

Il Presidente
 Rossella Abbondanza



SINTERIZZAZIONE SOTTOVUOTO
SENZA GAS DI PROTEZIONE!

SINTERMETALL SUPREME

IL METALLO PRE-SINTERIZZATO DI ZIRKONZAHN

Sintermetall Supreme è un metallo non prezioso (lega di cromo-cobalto) parzialmente sinterizzato e con un valore di contrazione del 7% soltanto, per la fresatura nel proprio laboratorio di ogni tipo di restauro dentale.

Come si sinterizza?

- Utilizzando il granulato *Sintering Powder Supreme*, per una sinterizzazione priva di ossidi residui
- Sottovuoto e senza gas di protezione nel forno *Zirkonofen 700 Ultra-Vakuum*, per zirconia e metallo pre-sinterizzato, o nel forno *Sinterofen 300S*
- Senza tensioni interne o deformazioni grazie all'elevata stabilità del materiale



Galvanizzabile, per una sovrastruttura in zirconia dalla tonalità cromatica calda e naturale



Il forno Sinterofen 300S consente di sinterizzare 50 elementi, 2 ponti o 6 barre in Sintermetall Supreme in un unico ciclo

CAD-CAM

Sondaggio su **160** responder

Quale è la priorità per la scelta del suo CAD-CAM?

Il sistema deve essere aperto	80	50 %
Semplicità d'uso	66	41 %
La non obbligatorietà degli aggiornamenti	14	9 %

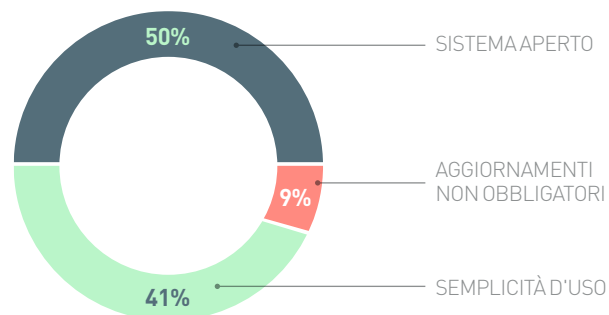

Quali sono i fattori che la spingono ad entrare nella tecnologia digitale CAD-CAM?

L'evoluzione del mercato	60	38 %
Strategia per il rilancio del laboratorio	10	6 %
Ottimizzazione del lavoro	90	56 %

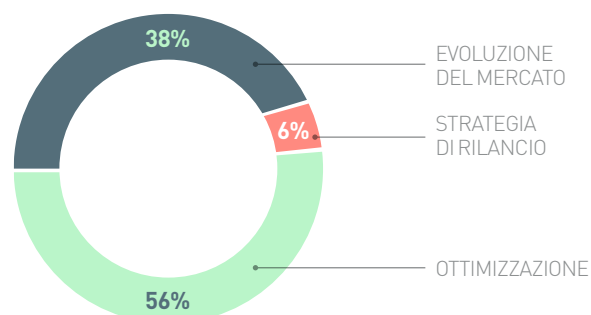

Ritiene imprescindibile l'investimento nel CAD-CAM?

Si	94	59 %
No	66	41 %

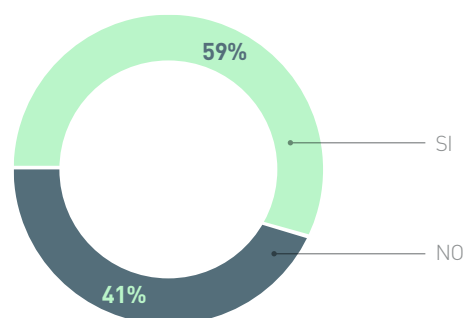







Il presente sondaggio ha solo valore informativo e rappresenta una manifestazione di opinioni degli iscritti al portale Infodent.it

> A CONFRONTO

C A D	88CAD	CARA DS CAD	Ceramill Mind
Produttore	8853	EGS	Amann Girrbach
Distributore/Importatore	-	Kulzer	-
Settore	Fissa, Scheletrica, Ortodonzia	Fissa	Fissa, Scheletrica
Aggiornamenti obbligatori	✘	✓	✓
Moduli aggiuntivi	Fornito con tutti i moduli compresi	Impianti, barre, integrati, mock up digitale a richiesta	Articolatore virtuale, catalogo denti, abutment individuali, barre, splint, microshell, modelli, protesi completa, ponti gengivali, parziali, colori reali, Dicom Viewer
File in uscita/ingresso	STL, OBJ, PLY	STL, OBJ, PLY, ASC/STL, OBJ	Open STL
Requisiti minimi del computer	2nd Generation Intel® Core™ series I7 2700, 3.4 Ghz, Memory 8Gb RAM, 2 USB 2.0 - OS Windows® 7 Home Premium 64Bit or Windows	DC integrato	Intel Xenon, 16 GB RAM, Nvidia Quadro P2000, hard disk: 1TB, Win 10
Altre caratteristiche peculiari	Dedicato alla progettazione e modellazione di cappette, ponti, arcate, inlay, onlay, veneer, impianti personalizzati, barre, toronto, protesi scheletrica, guide chirurgiche e applica ortodontiche. È possibile progettare anatomie complete e strutture ridotte, attraverso tool	✘	✘
Prezzo di listino*	✘	✘	✘
Info azienda	Tel. 800284065 www.88dent.com	Tel. 02.210094223 www.kulzer-dental.it	Tel. +43 5523 62333-105 www.amanngirrbach.com

C A M	88CAM	Cara Mill CAM 4
Produttore	VHF Camfacture AG	Imes Core
Distributore/Importatore	8853	Kulzer
Aggiornamenti obbligatori	✘	✓ Senza costi
File in uscita/entrata	STL CAM LGD	ISO/STL
Librerie impianti	✓	✘
Numero di assi	4 o 5	5
Requisiti minimi del computer	Intel core I5, 4 Gb RAM s.o. Windows 7-8-10 risoluzione minima dello schermo 1920x1080	Fornito
Altre caratteristiche peculiari	Controllo multi-macchina. Ora è possibile connettere 1 computer a più macchine. Supporto per gli attacchi. Aggiunte 3 nuove indicazioni a 88CAM: ponti avvitati, corone secondarie, barre ridotte. 2 nuovi materiali utilizzabili: zirconia multilayer e composito+fibra	Tablet touch integrato
Prezzo di listino*	✘	✘
Info azienda	Tel. 800284065 www.88dent.com	Tel. 02.210094223 www.kulzer-dental.it

Legenda:  approfondimento  focus prodotto  non fornito  SI  NO

DentalCad	 Digilea	DWOS Dental Wings	 EXOCAD - DentalCAD
E.G.S.	Digilea	Dental Wings	Exocad
-	Abacus	CMF	Abacus
Fissa, Scheletrica	Scheletrica	Fissa, Scheletrica, Ortodonzia	Fissa
✗	✗	✗	✗
Mockup, verticolatore, model builder, scheletrati. Tutte le altre lavorazioni sono già incluse	Programma unico in versione full completo di librerie di ganci, ritenzioni, connettori	Impianti, virtual model builder, bite splint, archiviazione ortodontica, protesi totale, protesi scheletrica	Impianti, barre, articolatore virtuale, true smile, prelimatura, bite, libreria denti, dicom viewer, model creator, jaw motion, full denture
STL, OBJ, XML/STL	STL, OBJ, VRML	STL, Xorder, principali formati cam compatibili/STL,OBJ	STL, OBJ, PLY, OFF, PDF, ecc.
Scheda madre con chipset Intel z77, windows 7 / 8 / 8.1 / 10 – 64 bit, Cpu: Intel core i7 6700, 16 gb RAM DDR3, HD: 256 gb SATA, Gpu: Nvidia GT 730	i5 core, Windows 7, 4 Gb RAM	Intel I7, 16 Gb RAM con scheda video dedicata	i5 core, windows 7, 4 Gb RAM
Integrazione CAM, Integrazione software di Smile Design, sistema aperto, licenza perpetua, aggiornamenti opzionali	Velocità di disegno e realizzazione anche seguendo il disegno tracciato sul modello scansionato	Sistema completamente aperto, licenza eterna	Corone e ponti anatomici, cappette semplici, inlay-onlay, waxup, telescopiche, attacchi, pressate
✗	Euro 4.900,00	Euro 4.500,00	Euro 4.500,00
Tel. 051.19930101 dentalcad.egsolutions.com/ita/cad-software/	ABACUS Sistemi CAD-CAM Srl Tel. 0523.590640 www.abacusdentale.it	Cmf Marelli srl Tel. 02.6182401 www.dentalwings.com www.cmf.it www.scannerdentali.it	ABACUS Sistemi CAD-CAM Srl Tel. 0523.590640 www.abacusdentale.it

Ceramill Match2	FONA MyCrown	HyperDENT
Amann Girrbach	Fona	Follow-Me! Technology Group
-	-	-
✓	✗	✗
STL, PTS, constructioninfo in entrata	STL/FONA Format	CNC-ISO (output per macchina utensile)/STL oppure STL con metadati
✓	✗	✓
5	3	*5 simultanei
i5, Geforce, 8 Gb RAM	Computer integrato	i.core i 5,2 Gb RAM, S.video opengl, s.o. Windows 7 professional - 8.1 - 10
Tarato sull'esperienza di AmannGirrbach per il sistema Ceramill	Molaggio ad umido, compatibile con tutti i tipi di materiali di tutti i produttori sul mercato, rapido (10 min per una corona). Soluzione completa ed interamente integrata con la parte di acquisizione (telecamera intraorale MyCrown Scan)	Software modulabile, intuitivo, specializzato per la lavorazione implantare
✗	✗	Euro 5.000,00-15.000,00
www.amanngirrbach.com	Tel. 02.45712171 www.fonadental.it	Tel. 02.9307814 https://it.follow-me-tech.com/contact/

* I prezzi si intendono al netto di IVA

> A CONFRONTO

CAD	FONA MyCrown Design	Maestro 3D Dental Studio
Produttore	Fona	Age Solution
Distributore/Importatore	-	-
Settore	Fissa	Fissa, Ortodonzia
Aggiornamenti obbligatori	✘	✘
Moduli aggiuntivi	✘	Impianti, barre, virtual setup, brackets, clear aligner, models builder, PDF3D
File in uscita/ingresso	STL/FONA Format	STL
Requisiti minimi del computer	Computer integrato	CPU I5-I7, 8 GB RAM, Video Card: Nvidia 1-2 GB, Windows 10x64
Altre caratteristiche peculiari	Computer touchscreen integrato con software MyCrown Design e telecamera a colori, leggera ed ergonomica con funzionalità 2D e video incluse	Protesi fissa e ortodonzia integrati in una unica soluzione software
Prezzo di listino*	✘	✘
Info azienda	Tel. 02.45712171 www.fonadental.it	Tel. 0587.274815 www.maestro3d.com www.age-solutions.com

CAM	inLab MC X5	MAYKA Dental
Produttore	Dentsply Sirona	Picasoft
Distributore/Importatore	-	Abacus
Aggiornamenti obbligatori	✘	✘
File in uscita/entrata	STL/STL, .dxd Sirona	STL, Exocad, MKDW, CAM, NCP, ISO, G-CODE, ecc.
Librerie impianti	✔	✔
Numero di assi	5	4-5
Requisiti minimi del computer	CPU core i7 4770K, 16 Gb RAM	i3 core, Windows 7, 4 Gb RAM
Altre caratteristiche peculiari	Compatibile con altri software CAD che generino file STL	Consente fino a 50 elementi per cialda, alta velocità di calcolo, qualità di produzione, semplice e intuitivo
Prezzo di listino*	✘	Euro 5.000,00-12.500,00
Info azienda	Numero verde 800-310333 dentsplysirona.com	ABACUS Sistemi CAD-CAM Srl Tel. 0523.590640 www.abacusdentale.it

Legenda: 🔍 approfondimento 🔗 focus prodotto ✘ non fornito ✔ SI ✘ NO

Nemo studio	ORTH'UP	PlanCAD Easy e planCAD Premium
Software Nemotec SL	C4W	Planmeca Oy
Dentaurum	Abacus	-
Fissa, Ortodonzia	Ortodonzia	Fissa, Scheletrica, Ortodonzia
✘	✘	✘
Cefalometria, chirurgia maxillo facciale, digital smile design, implantologia (chirurgia guidata), ortodonzia (set-up ortodontico)	Digilea'UP (per placche di contenzione, mantenitori di spazio, bite), Modulo Clinic (per modifiche da odontoiatra)	Abutment, impianti, barre, ponti. modulo bite splint. modulo creazione modelli
STL/STL, DICOM, JPG	STL, PDF 3D	STL/STL o proprietario, a discrezione dell'utente
16 Gb RAM, 2 Gb video, Intel Core I5 w 64 bit	i5 core, windows 7, 4 Gb RAM	Intel i7 7° generazione o superiore, RAM 16 GB, Nvidia GeForce GTX1060 4GB, Full HD, USB 3.0 o C, Windows 10 64 bit
✘	Facile ed intuitivo, automaticamente rileva e separa denti/gengiva e riallinea arcate su arco ideale, controlli spostamenti da cuspidi e radice	Suite di software CAD aperti per dentisti, inlay, onlay, faccette, corone e ponti, cuspidi, creste marginali e le altre forme anatomiche sono fornite al progetto dai denti adiacenti, fino a 16 elementi per sessione, strumenti di progettazione intuitivi
✘	Euro 4.500,00	✘
www.nemotec.com www.dentaurum.it	Tel. 0523.590640 www.abacusdentale.it	Dental Network srl Agenzia esclusiva per l'Italia Tel. 0444.963200 www.planmeca.com/it

Mill box 5 Expert	PlanMill 30s, PlanMill 40s	PlanMill 50s
Cim System	Planmeca Oy	Planmeca Oy
Nobil Metal	Dental Network	Dental Network
✘	✘	✘
ISO/STL, IGS, 3DM	STL, PLY o file proprietario	STL, PLY o file proprietario
✓	✓	✓
5	4	5
i7, 8 Gb RAM, scheda grafica Nvidia GTX	Laptop o desktop. Intel i7 7° generazione o sup, 16 Gb RAM, Nvidia GeForce GTX1060 4GB, Full HD, USB 3.0 o C, Windows 10 64 bit	Laptop o desktop. Intel i7 7° generazione o sup, 16 Gb RAM, Nvidia GeForce GTX1060 4GB, Full HD, USB 3.0 o C, Windows 10 64 bit
Sistema aperto con strategie personalizzabili	Unità di molaggio chairside con precisione fino a 5 µm, blocchetti in ceramica/disilicato fino a 40 mm, provvisori in PMMA fino a 55 mm, cambio automatico fino a 6 frese, touchscreen	Molatore/fresatore sia a umido che a secco, blocchetti/cialde fino a 98 mm, ideale per laboratori odontotecnici, produzione open STL a 5 assi, ossido di zirconio, PMMA, compositi, cera, ceramiche ibride e vetroceramiche, cambio automatico 10 frese, collegabile altri sistemi CAD
✘	✘	✘
Tel. 0141.933811 www.nobilmetal.it	Dental Network srl Agenzia esclusiva per l'Italia Tel. 0444.963200 www.planmeca.com/it	Dental Network srl Agenzia esclusiva per l'Italia Tel. 0444.963200 www.planmeca.com/it

* I prezzi si intendono al netto di IVA

> A CONFRONTO

C A D	Software inLab 16.0	Xanos Evo Scan Compact	Zirkonzahn.Modellier
Produttore	Dentsply Sirona	Dentag Italia srl	Zirkonzahn
Distributore/Importatore	-	-	-
Settore	Fissa, Scheletrica	Fissa	Fissa
Aggiornamenti obbligatori	✘	✘	✘
Moduli aggiuntivi	Implantologia, protesi rimovibili, interfacce	Impianti, barre, abutment, art. int., modelli, Dicom viewer	Corone telescopiche, attacchi, barre, ponti avvitati (toronto), abutment, corone e ponti sovrappressi, importazione STL, gioielli, bite splints, provvisorio prelievatura a guscio, model maker, scheletrati, mock-up
File in uscita/ingresso	STL/STL, .dxd Sirona	STL, OBJ	STL, OBJ, ZZN/STL, OBJ, PLY, OFF
Requisiti minimi del computer	CPU core i7 4770K, 16 Gb RAM	Intel core i5, 16 GB RAM, Windows 7 GTX650 o superiore	4 GB, CPU Quad-Core 2,8 GHz, 1 GB Video RAM Nvidia Win 7,
Altre caratteristiche peculiari	Proposte biogeneriche, creazione della gengiva, articolatore virtuale, progettazione sorriso	✘	Interfaccia comune, menù intelligente, integrazione di scansioni del viso in formato 3D e PlaneSystem®
Prezzo di listino*	✘	✘	Euro 2.800,00
Info azienda	Numero verde 800-310333 dentsplysirona.com	Tel. 0471.256233 www.dentag-italia.com	Tel. 0474066680 www.zirkonzahn.com

C A M	Zirkonzahn.Nesting
Produttore	Zirkonzahn
Distributore/Importatore	-
Aggiornamenti obbligatori	✘
File in uscita/entrata	ZZN, OBJ/ZZN, STL, OBJ
Librerie impianti	✓
Numero di assi	5 simultanei
Requisiti minimi del computer	4 Gb RAM, CPU Quad-Core 2,8 Hz
Altre caratteristiche peculiari	Funzioni aggiuntive: opzioni speed calculation, parallel calculation, collision detection
Prezzo di listino*	Euro 2.800,00
Info azienda	Tel. 0474.066680 www.zirkonzahn.com

Legenda: approfondimento focus prodotto non fornito SI NO

* I prezzi si intendono al netto di IVA

AVVERTENZE IMPORTANTI PER IL LETTORE A RIGUARDO DEI CONFRONTI DELLE PAGINE PRECEDENTI

L'assenza di alcuni prodotti all'interno del Confronto è dovuta alla mancata comunicazione dei dati da parte delle case Produttrici/Importatrici oppure perché la redazione non ha avuto notizia della presenza sul mercato italiano dei prodotti di determinate aziende. I dati e le informazioni presenti in questa sezione e negli eventuali approfondimenti pubblicati nella successiva collegata, sono forniti dalle aziende produttrici e/o importatrici e/o distributrici dei prodotti, le quali si assumono tutte le responsabilità legate alla loro veridicità e correttezza. Le responsabilità fanno a capo alle aziende che appaiono nella voce "Info azienda". In particolare Infodent si dichiara esente da ogni responsabilità relativa ai prezzi comunicati dalle aziende nella scheda fornita e dalla eventuale esclusiva che dovesse avere un'azienda nel poter importare o commercializzare il prodotto, non potendo verificare se esiste per ogni prodotto un prezzo imposto dalla casa madre o un'esclusiva nella distribuzione. Le aziende che forniscono i dati tecnici pur non avendone la legittimità si assumono ogni responsabilità direttamente nei confronti di un'azienda terza che si senta lesa o riceva danni da tale pratica. Eventuali rimostranze in merito dovranno essere rivolte DIRETTAMENTE all'azienda responsabile di aver fornito i dati, mandando solo per conoscenza ad Infodent eventuali comunicazioni. Gli eventuali errori materiali o di trascrizione commessi dalla redazione dovranno essere comunicati all'indirizzo info@infodent.it e saranno divulgati sui numeri successivi come Errata



Fotografa il QR Code o consulta la sezione "ULTIMI CONFRONTI" su infodent.it

Potrai consultare altre schede relative ai prodotti Cad-Cam

Corrige. Se gli errori di comunicazione fanno capo alla azienda, la redazione, valutando il caso specifico, deciderà se procedere alla pubblicazione della errata corrige. La presente rubrica ha finalità di informazione giornalistica, non di repertorio, non ha pretesa di esaustività e non vuole esprimere giudizi sui prodotti. Il lettore è invitato a non interpretare come una scelta redazionale la elencazione di prodotti o la mancata citazione di altri.

EXOCAD & ELOS

Il flusso digitale Elos integrato in Exocad

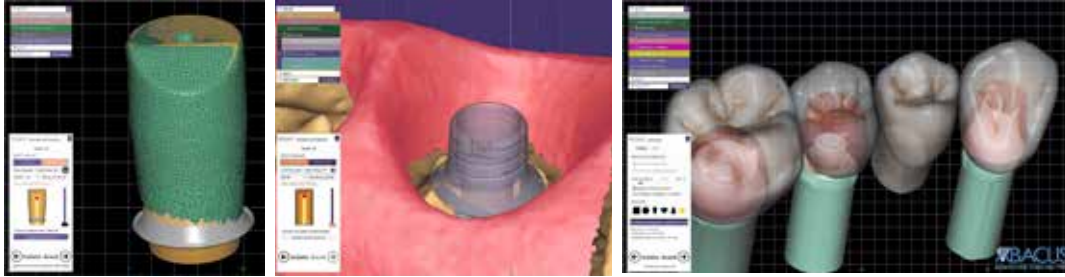

Il software di progettazione dentale EXOCAD si sposa con le componentistiche implantari di ELOS, unendo la semplicità del flusso implantare con la grande qualità delle componentistiche.

FACILE, VELOCE, SICURO

Partendo dalla scansione intraorale o con scanner da laboratorio dello scanbody ELOS si iniziano le facili procedure per progettare varie tipologie

di protesi con componentistica da incollaggio in pochi passaggi. Tutte le librerie di ELOS sono già integrate e testate da EXOCAD, questo offre un'ulteriore garanzia di qualità e velocità del flusso.

LIBERTÀ DI PRODURRE

La riduzione delle complessità e la semplificazione del flusso di lavoro sono i pilastri della filosofia di EXOCAD ed ELOS.

La sistematica offre vantaggi allo Studio ed al laboratorio favorendone la comunicazione e la gestione dei file che sono tutti nel formato STL e pronti da inviare alle macchine di produzione interne o esterne.

HYBRID BASE ELOS

Con EXOCAD è possibile progettare tutte le protesi implantari, dal singolo abutment fino alle soluzioni multiimplantari abbi-

nate alle componenti ELOS da incollaggio Hybrid-Base (Ti-base). La tecnologia GuideGrip™, permette di collocare sul modello e nel cavo orale il Ti Base in modo sicuro e semplificato, la cementazione è lineare e veloce grazie ad una posizione preselezionata, infine la speciale forma dei T-base permette di gestire disparallelismi implantari fino a 30° e angolazioni foro vite fino a 28°. Oltre ad EXOCAD sono disponibili librerie dedicate a 3Shape e DentalWings.

+ PER INFORMAZIONI

ABACUS Sistemi CAD CAM Srl
Via C. Colombo 101
29122 Piacenza
Tel. 0523.590640
dentale@abacus.it
www.abacusdentale.it

ORTH'UP

Il software di ortodonzia per allineatori

Orth'UP è il programma di progettazione per l'ortodonzia che permette di eseguire ispezioni, analisi di misura, set-up virtuali e generare i modelli da stampa 3D per la termoformatura delle mascherine di spostamento.

LIBERO

Il programma è totalmente aperto (genera STL libero in modo autonomo, senza obblighi di collegamenti internet conto terzi) e senza canoni obbligatori; importa dati da scanner 3D intraorale e da laboratorio, ed esporta ad ogni stampante 3D.

PRODUTTIVO

Orth'Up permette di separare in maniera automatica i denti dalla gengiva e dispone di vari strumenti che agevolano l'operatore alla realiz-

zazione del set-up, tra cui: il riallineamento delle arcate in automatico seguendo un arco ideale tracciato dall'operatore; la possibilità di rispecchiare uno o più denti dell'emi-arcata opposta (speculare); la gestione delle collisioni; lo stripping; lo spostamento anche dalle radici; video del modello iniziale a quello finale per avere una panoramica completa del trattamento; inserimento etichetta (positivo o negativo) con nome paziente e n° progressivo della mascherine.

EFFICACE

Orth'Up consente di esportare un documento intestato con logo personalizzato del laboratorio e dati del paziente riportante una tabella con vari dati tra cui: tutti gli spostamenti



effettuati, le immagini del caso scelte dall'utente e la visualizzazione dei modelli attraverso il PDF 3D.

Questo strumento risulta efficace nel **dialogo tra odontotecnico e dentista**, per migliorare, semplificare e velocizzare la comunicazione, diventando così un **potente strumento di marketing** anche per il medico,

che potrà a sua volta mostrare il caso al paziente anche mediante tablet o PC.

+ PER INFORMAZIONI

ABACUS Sistemi CAD CAM Srl
Via C. Colombo 101
29122 Piacenza
Tel. 0523.590640
dentale@abacus.it
www.abacusdentale.it



**Digitale:
vedi,
conosci,
provi.**



Digital Dental Day

Il digitale più semplice che c'è.

Giornate teorico_pratiche itineranti

Informazione e Formazione Le giornate DDD sono pensate per dare la possibilità a tutti, di capire, imparare e approfondire le tematiche digitali, attraverso l'intervento di esperti del settore. Ma anche per mostrare, verificare e testare i prodotti e le attrezzature più innovative con l'aiuto degli specialisti.

Lecce

23|03|18

PARTECIPAZIONE GRATUITA - POSTI LIMITATI

Per informazioni
digitaldentalday.it

Organizzazione

BeC srl
segreteria@bec.it
T. 0761.393.327

Main sponsor



> Scheda Prodotto

PRODOTTO	CATEGORIA	PRODUTTORE	
IMPLANTOLOGIA PRODENT ITALIA	Impianti Dentali, Cad-Cam, Implantologia Guidata	PRODENT ITALIA SRL	

> Presentazione

Tutta l'implantologia Made in Italy di Prodent Italia

Prodent Italia, un esempio dell'autentico Made in Italy, progetta e produce dal 1993 sistemi implantari e non solo. L'offerta:

LINEA PRIME: impianti realizzati in titanio di grado 4 progettati e prodotti per garantire un'elevata performance e stabilità primaria anche con osso di scarsa qualità. Disponibili con diversi diametri e altezze e in due morfologie distinte: **Impianti PRIME** disegno conico "root-form", nelle versioni PRIME e PRIME COLLAR*. **Impianti TWINNER** disegno cilindrico "tapered" e passo a doppia spirale, nelle versioni TWINNER E TWINNER COLLAR*.

LINEA PROVIDE: linea di short implants (disponibili in 4 diametri diversi) per casi di riabilitazione estetica e funzionale in condizioni particolari quali ridotto spazio osseo verticale (almeno 6 millimetri).

PLANET PRODENT: servizio CAD-CAM di Prodent Italia per la realizzazione di manufatti customizzati





PRODENT 3D: sistema di implantologia guidata altamente affidabile e semplice costituito dal software RealGUIDE (3diemme-Italia) dispositivo marcato CE (classe IIA) disponibile per PC e MAC (nativo) in diverse versioni.

* Nella versione "COLLAR" è presente una zona liscia di 1,2 mm priva di microfiletto e macchinata.



> Approfondimenti Web

Per informazioni dettagliate sulla gamma Prodent Italia visita la pagina <http://infodent.it/focus/prodent> in cui potrai trovare:

	Brochure
	Video
	Photogallery
	Link e contatti Azienda

> Link interattivo



FOTOGRAFA IL QR CODE E VAI AGLI APPROFONDIMENTI

Potrai accedere in tempo reale alla scheda e al sito del prodotto.

Visita la pagina del focus
<http://infodent.it/focus/prodent>

Caratteristiche e vantaggi

PRIME E PRIME COLLAR: Micro-filetto attivo a tre principi/ Morfologia "root-form"/Apice conico a fondo semi-sferico

TWINNER e TWINNER COLLAR: Micro-filetto attivo a quattro principi/Morfologia "Tapered"/Apice conicizzato a fondo piatto

PROVIDE: Connessione conometrica ad esagono interno/ Unica connessione per 4 diametri implantari

PLANET PRODENT: Semplice e veloce accessibilità del servizio dal portale aziendale /Assistenza tecnica/Elevata qualità delle soluzioni protesiche

PRODENT 3D: Software di progettazione per implantologia guidata affidabile e semplice che può essere acquistato o noleggiato con servizio di tutoraggio incluso

> Biglietto da visita

PRODENT ITALIA S.R.L.
Via Pitagora 9 - Pero (MI)
Tel. 02.3535227
info@prodentitalia.it - www.prodentitalia.eu
 [fb.com/prodentitalia](https://www.facebook.com/prodentitalia)



ODONTOIATRIA DIGITALE

Una disciplina
al servizio delle altre

Manuel Silvetti¹, Andrea Papa², Paolo Martegani³, Lorenzo Arcuri⁴,
Cortelezzi Mauro⁵, Marsetti Andrea⁶, Celestino Donati⁷

1. Dottore in Odontoiatria, Libero Professionista in Mariano Comense (Como);
2. Dottore in Disegno Industriale in Cassano Magnago (Varese);
3. Dottore in Odontoiatria Libero Professionista in Ardenno (Sondrio);
4. Dottore in Odontoiatria Libero Professionista in Roma;
5. Odontotecnico in Tradate (Varese);
6. Odontotecnico in Morbegno (Sondrio);
7. Odontotecnico in Roma.

L'Odontoiatria digitale ha assunto interesse e caratteristiche di "DISCIPLINA", con il rilevante obiettivo di promuovere e realizzare un cambiamento migliorativo nella qualità dei trattamenti terapeutici del paziente in ogni branca dell'Odontoiatria. L'innovazione trova la sua espressione nella Diagnosi, Ortodonzia, chirurgia ricostruttiva e implantare, ed in campo protesico. Le più ampie proposte di programmi formativi privati e Universitari, sono a testimoniare il sempre maggior interesse da parte di accademie, associazioni ed Atenei nei confronti della divulgazione e promozione delle nuove tecnologie digitali. Sono proprio i percorsi di Studio e le nuove competenze nelle vesti di Nuova Materia e Professionalità, a diventare elemento fondamentale di argomentazioni che finora si sono limitate all'osservazione di solo una parte del "Digitale".



Dott. Manuel Silvetti

Laureato in Odontoiatria e Protesi Dentaria presso l'Università di Milano nel 1987. Si perfeziona in Implantologia clinica e Biomateriali presso l'Università Ud'A Gabriele D'Annunzio di Chieti. Socio ordinario AIOP associazione italiana odontoiatria protesica. Convenzionato con Università degli Studi di Milano per Corso Formazione pratica D.Lgs 386/98; Direttiva 2001/19/UE. Relatore a corsi e conferenze, esercita la libera professione in Mariano Comense (CO), e Nova Milanese (MI), dedicandosi prevalentemente all'Odontoiatria Protesica ed allo sviluppo e applicazione di tecnologie digitali intraorali, "Digital Impression Solution".

L'odontoiatria digitale ha come obiettivo quello di integrare le nuove tecnologie in un flusso di lavoro quotidiano, con la finalità di migliorare il piano di trattamento del paziente, in un percorso di ottimizzazione in tutte le sue aree di interesse, dalla diagnosi alla finalizzazione terapeutica, passando attraverso nuove possibilità comunicative e di confronto attivo con il paziente, sempre nel rispetto della conoscenza "Storica" e dell'EVIDENZA scientifica.

L'organizzazione sistematica di infrastrutture, competenze e attività di lavoro diventano il "contenitore" essenziale entro il quale inserire le applicazioni ed i flussi di lavoro. In questo contesto le nuove possibilità tecnologiche digitali sono risorse strumentali per poter utilizzare i vantaggi in modo efficace e predicibile. I metodi di acquisizio-

ne attraverso scansioni intraorali (I.O.S.), si stanno moltiplicando in numero acquisendo caratteristiche di velocità e precisione sempre più performanti. È conseguente una revisione delle procedure nei trattamenti terapeutici con interventi a minor impatto invasivo, tempi ridotti, ed elevate predicibilità. I sistemi di lavorazione CAD-CAM, ormai utilizzati da più di trenta anni, solo in tempi relativamente recenti hanno evidenziato una maggior diffusione ed un supporto bibliografico che ne ha consolidato il consenso scientifico (PubMed, parole chiave **"dentistry CAD CAM"**, oltre 2500 articoli). La tecnologia CAD-CAM permette oggi di progettare e realizzare elementi protesici con caratteristiche di qualità costanti utilizzando procedure produttive codificate e ripetibili. Questo ha permesso un'accelerazione nello sviluppo di materiali dedicati alla specificità di queste tecnologie, offrendo all'operatore una pletera di possibilità atte a soddisfare le esigenze più complesse. Allo stesso modo, queste novità produttive hanno permesso l'introduzione di processi costruttivi e produzione di manufatti non realizzabili precedentemente (Direct laser melting, Tecniche costruttive di fresaggio ad incastro e componibili). "Il digitale" è intervenuto nella fase diagnostica, con metodiche di radiologia orale come la nuova generazione di TAC CBCT 3D, in grado di permettere elevate qualità di immagine, e di potersi allineare attraverso processi di matching con quanto ottenuto dalla scansione intra orale e dalla documentazione fotografica. La performance di queste tecnologie permette al clinico ricostruzioni tridimensionali delle strutture maxillofacciali del paziente, con la possibilità di realizzare progetti terapeutici e piani di trattamento multidisciplinari e complessi simultaneamente (Terapia Ortodontica, chirurgica, ricostruttiva, implantare, protesica).

Le nuove possibilità di rappresentazione di quanto "acquisito", della risultante analisi digitale e progettazione terapeutica diventano un nuovo performante strumento di comunicazione odontoiatra-

odontotecnico-paziente. L'utilizzo di immagini tridimensionali, associate a strumenti di simulazione su paziente (moke up, protoripazione), modificano le possibilità di comunicazione nella fase di presentazione diagnostica e discussione del piano di trattamento, rendendolo più comprensibile, con una maggior efficacia per la valutazione e verifica delle aspettative odontoiatra-paziente. La vera RIVOLUZIONE è che per poter esprimere appieno il potenziale dell'Odontoiatria Digitale è necessaria una specifica preparazione da parte dell'odontoiatra, dell'odontotecnico e di tutte quelle "NUOVE" figure di collaborazione (tecnici informatici, specialisti nel CAD/CAM, disegnatori industriali...) e competenza quali possono essere considerati i digital service. Si tratta di un "NUOVO" percorso culturale in rapido sviluppo ed evoluzione, che si basa ed esalta i "fondamentali" dell'Odontoiatria tutta, nell'adottare innovazioni procedurali con tutte le fasi che si riconoscono ad una nuova disciplina. L'organizzazione e consolidazione in procedure diagnostico-terapeutiche semplificate ed eseguibili come routine operativa sono ulteriore obiettivo di sviluppo: l'argomento centrale di questa serie di articoli (editoriali) è mostrare come le nuove possibilità di acquisizione del "DATO", debbano condurre ad una comprensibile lettura, corretta comunicazione e corrispondente comprensione.

Migliorare lo standard delle cure che un odontoiatra può fornire, attraverso diagnosi più approfondite e procedure produttive controllate, codificate e soprattutto ripetibili e predicibili nel tempo. Ne derivano inoltre elevate possibilità di individualizzazione del trattamento, associato a forte riduzione dei tempi operativi e controllo dei costi. "Una serie di casi clinici in cui la risultante (dell'attività odontoiatrica digitale) si dimostra efficace nelle fasi di diagnosi, analisi valutazione, validazione estetico-funzionale, replica ed ottimizzazione terapeutica, sarà elemento di conferma su come in Odontoiatria, il digitale possa essere considerato una "DISCIPLINA" al servizio delle altre.

Specialisti in Motori Implantari e
Manipoli Chirurgici di Alta Qualità

SPECIA LISTA IN CHI RURGIA



PEOPLE HAVE PRIORITY

W&H Italia S.r.l. Via Bolgara, 2 24060 Brusaporto (BG) - Italia t +39 035 6663911 office.it@wh.com



CASO CLINICO

Paziente sesso femminile, anni 24, con elevate esigenze estetiche, a termine terapia ortodontica in disgnazia complessa con asimmetria mascellare superiore per iposviluppo lato dx in presenza elemento 13 incluso, residua un disallineamento e deficit estetico strutturale tra gli elementi dentari del settore frontale superiore 13,12,11.

La pz. CC09, all'età di anni 16, si presenta all'osservazione con note di disgnazia e malocclusione. Viene fatta diagnosi e relativa pianificazione terapeutica per una patologia riconosciuta in III classe scheletrica, normo bite, ed asimmetria sull'asse orizzontale del mascellare superiore in presenza di elemento dentario 13 ectopico-incluso.

Terminata la fase di terapia ortodontica con la disinclusione ed il riposizionamento in arcata dell'elemento 13, permane un deficit funzionale nella disclusione in lateralità destra, che, associato alla presenza di un elemento conoide in sede 12, determina un deficit estetico per volume e forma degli elementi 13,12,11 (Foto 1,2).

Eseguiti approfondimenti diagnostici a mezzo scansione I.O.S., e documentazione fotografica, vengono allineati i dati raccolti e creato un progetto digitale estetico-funzionale (Foto 2,3).

Dallo studio CAD, viene prodotto con tecnologia CAM uno strumento di prototipazione in resina composta e mascherine di replica in termoplastico stampato (Foto 4,5).

Consegnato all'operatore, lo strumento prototipo viene direttamente applicato nel cavo orale senza apportare modifica alcuna, "appoggiandosi", in sede 13,12,11, nella posizione virtualmente prevista, con modalità additiva, non invasiva, permettendo in modo semplificato una valutazione immediata, diretta e



Foto 1



Foto 2



Foto 3

Software gestionali Incomprensibili?

Hai avuto esperienze negative o hai semplicemente paura che il nuovo software che vorresti acquistare sia troppo complicato?



Noi siamo a tua Completa Disposizione!

Oltre a proporti software all'avanguardia, il nostro obiettivo è quello di seguirti a 360°, sia per problemi tecnici che nel supporto sull'utilizzo.



Ti aiutiamo noi!

Dopo l'acquisto non ti lasceremo solo! Contatta il nostro team, e in tempo reale riusciremo ad assisterti per qualsiasi dubbio o chiarimento.



www.caes.it/horizon Tel. 06.94316041 Whatsapp 347.2535621 info@caes.it **Caes Software**



Foto 4



Foto 6

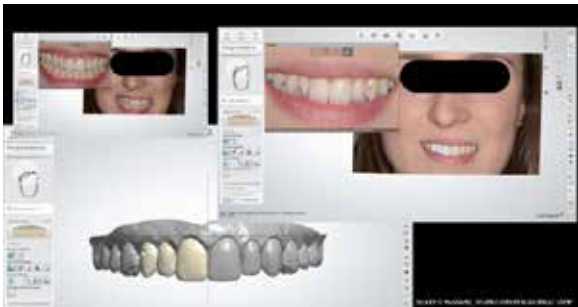

Foto 5



Foto 7

reale del volume estetico-funzionale. In questo modo si rende possibile una concreta visione estetica di giudizio per il paziente. L'applicazione e convalida del prototipo ci ha permesso la valutazione funzionale con il controllo dell'occlusione e dei movimenti disclusivi, e quella estetica ha permesso il controllo della predicibilità di successo comparate alle aspettative della paziente (Foto 6,7).

Questo ci permette di accedere alla funzionalizzazione e validazione del manufatto, seconda fase della ricostruzione protesica. Si può concludere come la

possibilità di realizzare strumenti di controllo funzionali ed estetici non invasivi in fase di analisi preliminare con procedure digitali semplificate, costituisca ottimizzazione dei tempi ed un aumento della predicibilità di successo nelle ricostruzioni protesiche.

Nel prossimo editoriale verrà approfondito il tema sull'efficacia ed efficienza del digitale in ogni disciplina odontoiatrica. Analisi, Diagnosi, possibilità di utilizzo del prototipo saranno le tematiche affrontate dal Team.

MASTER UNIVERSITARIO DI IMPLANTOLOGIA MULTIMODALE DI SCUOLA ITALIANA.

13 APRILE 2018 - 23 MARZO 2019

UN CORSO UNICO PER TIPOLOGIA, COMPLETEZZA E DOCENTI.

ORGANIZZATO DA UNIVERSITÀ MARCONI DI ROMA E ISTITUTO STOMATOLOGICO TOSCANO.

Per informazioni: www.istitutostomatologicotoscano.it



Sponsorizzato da:

Società di Scienza Tramonte srl · piazza Castello 5 · 20121 Milano · www.vitetrामonte.com · info@tramonte.com

Giornata Nazionale dell'Assistente di Studio Odontoiatrico

Uno sguardo europeo sulla formazione dell'ASO

ITALIA&FRANCIA
A CONFRONTO

ROMA
24

03

2018

Main sponsor

INFODENT
MENSILE D'INFORMAZIONE MERCEOLOGICA DENTALE

EVENTO GRATUITO

Con il patrocinio di:



ASSOCIAZIONE ITALIANA
ASSISTENTI STUDIO
ODONTOIATRICO



Dall'esperienza CITROSTERIL® nasce CITROXYGEN®

Dall'esperienza ventennale della linea CITROSTERIL® oggi nasce CITROXYGEN® lo sterilizzante chimico a freddo in polvere per i dispositivi medici riutilizzabili. Una volta attivato, CITROXYGEN® sviluppa ossigeno in grado di disinfettare e detergere dispositivi medici quali strumenti chirurgici, inclusi quelli di impiego odontoiatrico, endoscopi, broncoscopi, laparoscopi, tubi respiratori, apparecchi di anestesia. Per la protezione e la cura delle parti metalliche è stato inserito un particolare antiossidante che protegge i dispositivi dalla corrosione.

CITROXYGEN® rappresenta un sistema sicuro per la produzione di soluzioni decontaminanti, disinfettanti virucide e disinfettanti di alto livello (sterilizzanti a freddo). CITROXYGEN® garantisce un'azione battericida in sinergia con un'azione detergente, potenziata dalla presenza di cariche enzimatiche disgregatrici dei residui organici ed una azione anticorrosiva e anti-ridepositante. È attivo contro virus (HIV, HBV, HCV, Poliovirus), spore (Bacillus subtilis), funghi (Candida albicans), batteri Gram-positivi



(Staphylococcus aureus), Gram-negativi (Pseudomonas aeruginosa), bacilli acidoresistenti (Mycobacterium avium-complex).

CITROXYGEN® oltre all'acido peracetico (ossigeno attivo) contiene enzimi che hanno la funzione di disgregare il materiale organico presente sullo strumentario e tensioattivi anionici-non ionici che ne facilitano la rimozione. La soluzione d'uso, una volta approntata, risulta trasparente, permettendo la visione dei dispositivi immersi. L'efficacia biocida del prodotto è stata testata secondo diversi Metodi e Standard, in condizioni di sporco (dirty conditions), tra cui EN 14561 EN 14562 EN 14563 EN 14746

EN 14776 e altri.

CITROXYGEN® viene impiegato diluendolo in acqua di rubinetto, osservando la seguente procedura:

- versare la dose di CITROXYGEN® nell'acqua (inizio attivazione) - agitare finché buona parte della polvere sia disciolta (2-3 minuti minimo)
- attendere 10 minuti (30 minuti alta disinfezione sterilizzante a freddo) perché si consolidi l'attivazione. A questo punto la soluzione è pronta per essere utilizzata. I tempi di contatto dei dispositivi da disinfettare con la soluzione di CITROXYGEN® possono variare da 5 a 10 minuti (10 minuti per alta disinfezione sterilizzante a freddo). Prelevare gli strumenti dalla

soluzione con tecnica asettica e risciacquarli con acqua distillata sterile. Le soluzioni di impiego non risultano tossiche, non sono irritanti, non liberano gas nell'ambiente. Sono biodegradabili ed il loro smaltimento non crea problemi, in quanto il principio attivo viene degradato ad acido acetico, ossigeno ed acqua.

CITROXYGEN® può essere utilizzato immergendo gli strumenti da sterilizzare in una semplice vaschetta o in quelle dotate di ultrasuoni o anche con apparecchiature lava strumenti.

Fotografa il QR Code e approfitta della super offerta!



Sanitas Farmaceutici srl
Tel. 0131.822340
www.sanitas1931.it/citroxigen

ItalyMed
srl

Distributori per l'Italia prodotti
tag dental

DISTRIBUTORE ESCLUSIVO PER L'ITALIA PRODOTTI

TAG DENTAL Lt.d.

NUOVI PRODOTTI PER IL DIGITALE



LO SAI CHE CON I NOSTRI IMPIANTI
PUOI AVERE

**UNO SCANNER INTRAORALE
O
UN PANORAMICO 2D/3D?**

CONTATTACI!!!

[www. Italymed.it](http://www.Italymed.it)
Mail: info@italymed.eu
Tel: 331 3565647

Sivp Dental, le nostre protesi flessibili in Valplast®



Qualità e innovazione sono i punti di forza che da sempre guidano Sivp Dental. È per questo che dal 1 ottobre 2017, il laboratorio ha deciso di introdurre all'interno della propria gamma la qualità Valplast per la realizzazione delle proprie protesi flessibili. Le protesi in Valplast possono essere utiliz-

zate con successo, oltre che come tradizionale apparecchio mobile, anche come protesi temporanea durante il decorso di un intervento chirurgico implantare. Perché utilizzare una protesi in Valplast? Perché è flessibile, è resistente ai colpi e alle cadute, aderisce alla mucosa, è comoda e con-

fortevole, si adatta al cavo orale e sfrutta i sottosquadri, è sottile e leggera, è biocompatibile ed ipoallergenica, non contiene monomeri e può essere utilizzata in pazienti con allergie alla resina acrilica. Inoltre, non si vedono i ganci, il materiale è traslucido ed il colore che si vedrà sarà naturale, come quello delle gengive. La struttura è priva di metalli e il paziente non avrà lo spiacevole gusto metallico in bocca. Per la realizzazione della protesi il nostro laboratorio necessita di un'impronta tradizionale in alginato e una cera di occlusione. Qualora la masticazione lo consenta, può essere completata in un'unica seduta.

SIVP Dental è stata fondata nel 2003 a Parigi e successivamente

nel 2016 a Roma, il laboratorio SIVP Dental, rappresenta un attore indispensabile delle protesi dentali. Dispone di laboratori propri dislocati in Turchia, interamente diretti e controllati da odontotecnici italiani e francesi. Dal 2016, SIVP Dental offre, inoltre, una Serie Comfort realizzata nel proprio laboratorio a Roma. Il suo know-how comporta la totale gestione della catena produttiva, permettendo di offrire un servizio ineccepibile in termini di rapporto qualità-prezzo e tempi di consegna celeri.

SIVP Dental
Tel. 06.99780835
info@sivpdental.it
www.sivpdental.it

TAG DIGITAL: il digitale alla portata di tutti

È ormai evidente a tutti gli operatori del settore odontoiatrico, Dentisti, Odontotecnici, Aziende commerciali e di servizi, che la "rivoluzione digitale" è già in atto e che ben presto tutti coloro che non avranno optato per intraprendere il percorso digitale, saranno presto esclusi dal mercato. È assolutamente vero che cambiare le proprie

abitudini "analogiche" ben collaudate per iniziare un cambiamento di tutti o quasi tutti i protocolli operativi, con un investimento in denaro per l'acquisto degli strumenti necessari e con uno sforzo considerevole relativo alla inevitabile curva di apprendimento necessaria per portare a regime il cambiamento da odontoiatria



tradizionale a odontoiatria digitale, non è certo gradito dai più: tuttavia tutti dovranno al

più presto adeguarsi ai tempi, volenti o nolenti. **ITALYMED**, importatore e distributore in esclusiva dei prodotti **TAG DENTAL**, ha ideato alcune strategie, cliniche e commerciali, per aiutare ed accompagnare i propri clienti in questo cambiamento. **Le matematiche degli impianti e delle sovrastrutture protesiche TAG** sono disponibili in tutti



Disponibile da oggi anche il nuovissimo sistema di riprese



Scopri come fare per provarlo nel tuo studio. Contattaci

LABOMED ITS

L'unico a fornire dotazione di serie completa

Via Livia Drusilla 12, Roma T. 06.768472 F. 06.76984002 www.lts-srl.com - info@lts-srl.com

i principali software (3 shape, Exocad, Dental Wings), sono disponibili tutti gli "accessori digitali" (scan abutments, analoghi per modelli digitali, blocchi in titanio per abutments personalizzati, torrette da incollaggio), e da quest'anno sarà pure disponibile il **Kit chirurgico per la chirurgia guidata**: tutti gli strumenti quindi necessari per i protocolli digitali.

Naturalmente sono necessarie anche apparecchiature come lo **scanner intraorale o da banco** o una **cone-beam**: per aiutare il dentista che voglia avvicinarsi al digitale, **ITALYMED** ha stipulato accordi commerciali con primarie Aziende, in modo da poter fornire al Dentista queste costose apparecchiature **in comodato d'uso** o a condizioni particolarmente

favorevoli. **ITALYMED** organizza **corsi di formazione dedicati** per accompagnare ed assistere gli Odontoiatri ed i loro Odontotecnici in tutto il percorso digitale, **dalla presa dell'impronta digitale con lo scanner intraorale** o la digitalizzazione dell'impronta tradizionale, **alla progettazione del manufatto protesico fino alla sua realizzazione**, compresa

la **progettazione di chirurgia guidata** con relativa produzione della **dima chirurgica** e la fornitura del **kit di frese per la chirurgia guidata per gli impianti TAG DENTAL**.

Italymed srl
Tel. 331.3565647
info@italymed.eu
www.italymed.it

Nasce www.kometacademy.it, il blog che informa gli odontoiatri

Il nuovo blog www.kometacademy.it è nato con l'obiettivo di diffondere messaggi di clinica efficace ed efficiente, al passo con le più moderne acquisizioni in campo odontostomatologico, oltre che informazioni sul corretto uso degli strumenti rotanti e delle punte sonore. Komet, leader mondiale in questo tipo di strumenti, conferma così il suo impegno ad approfondire paradigmi specifici di condotta clinica che prevedano l'utilizzo di strumenti selezionati all'interno del proprio ampio catalogo. A supporto del progetto è stata istituita la comunità di Komet Academy, composta da medici esperti di alto livello coordinati dal Prof. Massimo Gagliani dell'Università di Milano. Negli articoli pubblicati sul nuovo blog, gli odontoiatri potranno visionare sia Case

Report documentati con chiare argomentazioni e foto esplicative, sia news riguardanti innovazioni di prodotto correlate da illustrazioni, video e file di documentazione tecnica, scaricabili su qualsiasi device in modo semplice e diretto. Il blog è infatti facilmente consultabile anche da smartphone e tablet e tutti gli articoli possono essere facilmente individuati tramite comode ricerche e filtri che permettono, per esempio, di restringere l'ambito clinico (conservativa, protesi, chirurgia/implantologia, endodonzia, profilassi, parodontologia). Nel blog [kometacademy.it](http://www.kometacademy.it) sta riscuotendo grande interesse la sezione dedicata agli eventi dove è possibile consultare una lista di numerosi corsi teorici e pratici programmati lungo un ampio orizzonte temporale; trami-



te l'integrazione con Google Maps viene fornito anche il percorso per raggiungere le location. Il blog, nato per la diffusione e la condivisione delle idee e delle informazioni, permette inoltre di commentare

e condividere gli articoli sulle principali piattaforme social.

www.kometacademy.it
www.komet.it



OFFERTA!!!

PER LE PRIME 4 CORONE RICHIESTE,
ANCHE DI LAVORI DIVERSI, 1 SARÀ IN **OMAGGIO (4+1):**

ZIRCONIO MONOLITICO TRASLUCENTE, €75 €52 CAD.

DISILICATO DI LITIO €90 €56 CAD.

Odontoflash - Laboratorio odontotecnico
di Gabriele Santagati
Via Martiri triestini, 5
20148 Milano, Italia

Tel.: +390237072902
Fax: +39024072385
www.odontoflash.eu
info@odontoflash.eu

**SI RELIZZANO IN
TECNOLOGIA CAD-CAM:**

- CORONE, PONTI E ARCADE IN ZIRCONIO MONOLITICO TRASLUCENTE
- CORONE E PONTI IN DISILICATO DI LITIO
- ABUTMENT PERSONALIZZATI
- PROVVISORI IN PMMA
- TORONTO E BARRE FRESATE

IMPLADENT, numeri uno negli impianti dentali si espande



Da oggi è possibile ottenere il Brand Impladent con la formula del Franchising! Il gruppo di cliniche più focalizzato d'Italia ha aperto le porte a tutti quegli imprenditori che

vogliono entrare a far parte di un Gruppo serio, promettente e determinato. Il core-business, come si evince dal brand stesso, è l'implantologia dentale. Impladent Group ha

una notevole richiesta di cure implanto-protesiche e, con un efficace lavoro di marketing mirato, punta ad acquisire una fetta sempre più grossa di questo mercato.

Ecco il pacchetto di servizi che verrà offerto a chi aprirà una clinica a nome Impladent:

- Un brand efficace e focalizzato che funziona molto bene in fase di vendita
- Un Piano Marketing testato e comprovato sul campo per l'incremento delle prime visite
- Un Business Plan dettagliato con costi, tempi ed i risultati attesi sin dai primi mesi
- Una formazione commerciale a 360° per far accettare i preventivi
- La selezione e la formazione di nuovi medici

- La selezione e la formazione del personale paramedico
- Assistenza continua sul campo
- Se lo si desidera, anche il rapporto con i fornitori potrà essere gestito dalla casa madre.

Impladent gode di un'ottima visibilità, come lo dimostrano le tante testimonianze positive che si trovano all'indirizzo www.impla-dent.it, il portale ufficiale del Gruppo.

Impladent
Tel. 035.4821132
franchising@impla-dent.it
www.impla-dent.it



teethan®

Analisi Digitale dell'Occlusione Dentale



La tecnologia digitale più avanzata al mondo per la valutazione dell'occlusione dentale.

Scopri cos'è,
come funziona,
cosa misura.

Vai su:
<http://bit.ly/teethan>

Opalescence: quando l'esperienza e il pH fanno la differenza nella scelta dei trattamenti per lo sbiancamento dentale

Avere denti più bianchi è uno dei sogni più vecchi e radicati nel genere umano. Nell'antichità si utilizzavano gli ingredienti e i sistemi più disparati, per lo più senza successo o con la conseguenza di gravi danni ai tessuti dentali. Oggi invece siamo in grado di sbiancare efficacemente i denti senza provocare effetti indesiderati. I prerequisiti però sono dupli: da una parte è necessario disporre di materiali sicuri ed efficaci, dall'altra è essenziale un uso corretto di questi materiali.

Opalescence, il sistema di trattamenti sbiancanti leader di mercato in quasi tutto il mondo, vanta ben 28 anni di esperienza nel suo campo. Anni di ricerca, innovazione e duro lavoro che hanno portato alla nascita di una vasta gamma di prodotti per lo sbiancamento adatta ad ogni esigenza, del clinico e del paziente, ma soprattutto sicura ed efficace e super premiata a livello nazionale ed internazionale. Il sistema per lo sbiancamento Opalescence comprende prodotti



per uso professionale, sia domiciliare che in studio, in differenti gusti e concentrazioni di Perossido di Idrogeno e Perossido di Carbammide. Tutti i gel sbiancanti, inoltre, sono altamente viscosi, non generando quindi fuoriuscite o sbavature, ed hanno una com-

binazione ottimale di Nitrato di Potassio e Fluoro grazie alla formula PF.

I gel sbiancanti Opalescence non contengono glutine e i materiali utilizzati per la loro erogazione non contengono lattice. Inoltre tutti i prodotti per lo sbiancamento di denti

vitali hanno pH Neutro. Un recente studio presentato al Congresso Internazionale Conseuro 2017 dell'Accademia Italiana di Conservativa, dimostra che i prodotti sbiancanti con pH inferiore a 5,5, cioè con pH acido, possono intaccare la parte dura del dente erodendo lo smalto e provocando quindi gravi danni.

Per maggiori informazioni sul Sistema Opalescence:
Ultradent Italia Srl
Numero Verde: 800 830 715
opalescence@ultradent.it



Progettazione e realizzazione
STUDI DENTISTICI

Vi aspettiamo nella nostra
NUOVA SEDE

Via Attilio Lenticchia 8 - Como

Aperti anche il sabato e la domenica
 (previo appuntamento)



Blind S.r.l. - Via Attilio Lenticchia 8 - 22100 Como - Tel. 031590756 - Fax 0315004402 - Numero Verde 800974062 - info@blindgroup.com - www.blindgroup.com

Tutta l'implantologia Made in Italy di Prodent Italia

Situata alle porte di Milano, Prodent Italia progetta e produce sistemi implantari dal 1993. Fin dalla fondazione, l'azienda ha evidenziato un costante incremento di risorse, contando ad oggi nel suo organico 40 dipendenti e 30 consulenti commerciali. La continua verifica in ogni fase di lavorazione e il costante aggiornamento sia dal punto di vista regolamentare (norme e disposizioni vigenti) che formativo, rappresentano solo due dei principali pilastri della sua solidità. In un mercato molto vario e concorrenziale, Prodent Italia ha progettato un proprio originale sistema implantologico equilibrato e duttile. Sono nate così le due principali linee di prodotto: **PRIME** e **PROVIDE**, realizzate in titanio di grado 4.

Gli impianti della LINEA PRIME garantiscono un'elevata performance e stabilità primaria anche in presenza di osso di scarsa qualità, con percentuali

di successo superiori al 99%. Sono disponibili in due morfologie (entrambe con collo totalmente o parzialmente microfilettato): **PRIME** con disegno conico "root-form" e **TWINNER** con disegno cilindrico "tapered" e passo a doppia spira.

PROVIDE è la linea di short implants per casi di riabilitazione estetica e funzionale in condizioni particolari, quali ridotto spazio osseo verticale. L'azienda attenta alle esigenze del mercato e alle nuove tecnologie, mette a disposizione dei propri clienti ulteriori strumenti tra cui **PLANET PRODENT**, un servizio CAD-CAM per la realizzazione di manufatti customizzati e **PRODENT 3D**, un sistema di implantologia guidata altamente affidabile, preciso e semplice. La progettazione è in continua evoluzione e a breve saranno rese note al mercato alcune novità, già da tempo in fase di studio.



Prodent Italia, un esempio dell'autentico Made in Italy, si propone sia sul mercato italiano che sulla scena internazionale, attraverso l'apertura di una nuova rete di distribuzione. Sempre presente ai principali eventi del mondo dell'implantologia, l'azienda

è Gold Sponsor della società scientifica IAO.

Prodent Italia S.r.l.
Tel. 02.3535227
info@prodentitalia.it
www.prodentitalia.eu
www.facebook.com/prodentitalia

MEDICALSAFE, 365 giorni di sicurezza

Nasce una nuova linea di prodotti caratterizzata da un'elevata qualità "Made in Italy", studiata e realizzata per rispondere a tutte le esigenze igienico-sanitarie degli studi dentistici e medici in generale. MEDICALSAFE pone al centro della propria Vision la Cultura della Sicurezza e dell'Igiene, pensando in primo luogo alla protezione e alla salute di Operatori e Pazienti nel campo medico-chirurgico e odontoiatrico. I suoi principi chiave sono: ricerca, sviluppo e qualità. I risultati ottenuti sono prodotti certificati a marchio CE e conformi alla Direttiva 93/42/CEE, indicati per la decontaminazione, disinfezione e sterilizzazione di alto livello di strumenti chirurgici e ro-



tanti, dispositivi medici, articoli critici e superfici delicate, utilizzabili in vaschette di diluizione, vasche ad ultrasuoni, termidisinfettori e circuiti di aspirazione. I prodotti MEDICALSAFE contengono principi

attivi a spettro d'azione completo: battericida, fungicida, sporicida e virucida, dall'azione rapida e a lunga durata, testati e verificati scientificamente come previsto dal D.M. 28/09/90. MEDICALSAFE dà

origine a un nuovo metodo di disinfezione contraddistinto da efficacia, praticità e sicurezza, facili da utilizzare grazie a flaconi giusti dosi provvisti di tappo di sicurezza. La linea si completa con prodotti per la disinfezione e l'igiene dei locali e della persona, con saponi detergenti antisettici, igienizzanti pronti all'uso e panni imbevibili e pulenti.

Medicalsafe
Numero Verde 800-944007
info@medicalsafe.it
dealer@medicalsafe.it
www.medicalsafe.it

“Posso ridurre quasi del 50% i costi del mio laboratorio senza rinunciare alla massima qualità e affidabilità”

*Dr. Raffaele Filipo
Numero iscrizione Albo: 47310
Laurea in Odontoiatria
presso Università di Santiago di Compostela*

Cari amici e colleghi, in questo forte momento di crisi in cui è fondamentale ridurre i costi, voglio consigliarvi un nuovo Laboratorio: Dental Lab.

Una vera scoperta!

È già più di un anno che lavoro con loro ed i risultati sono eccellenti.

Posso offrire ai miei pazienti **un'alta qualità ad un prezzo al di sotto di quello che siamo abituati a pagare**, riducendo quasi del 50% i costi del laboratorio.

Se desiderate maggiori informazioni o avete domande, non esitate a contattarli, ve lo raccomando.



DENTAL
Lab

ITALIA • FRANCIA • SPAGNA • PORTOGALLO

tel. 06.97629562
e-mail: info@dental-lab.fr
www.dental-lab.fr

Corona di porcellana.....	37 euro
Scheletrato di 8 pezzi o più.....	42 euro
Protesi acrilica completa sup. o inf.....	39 euro
Corona di zirconio.....	89 euro

APPROFITTA DI QUESTA OCCASIONE UNICA

A SEGUITO DEL FORTE INTERESSE MANIFESTATO PER IL NOSTRO LABORATORIO OFFRIAMO FINO AL 28 FEBBRAIO 2018 IL **PRIMO LAVORO GRATUITO**

TOTALMENTE GRATUITO

**INOLTRE EFFETTUANDO UN ORDINE ENTRO IL 31.03.2018
AVRETE DIRITTO AI PREZZI BLOCCATI FINO A FINE 2018**

Marketing Cognitivo

In questo periodo si sente tanto parlare di Marketing Cognitivo/Esperenziale, ma di cosa si tratta?

Il Marketing Cognitivo è la capacità di conoscere i comportamenti dei nostri pazienti, catturare l'attenzione, le emozioni, l'interesse riuscendo a "far breccia" nelle loro menti. Conoscere il nostro cliente ci permette di assecondare al meglio le sue richieste.

Con il software gestionale per dentisti Horizon Blue, oggi è possibile inquadrare velocemente il paziente. Basandosi sulla sua storia, si può indicare: se è una persona puntuale, se è disponibile a cambi di orario, se è una persona poco seria e così via. All'apertura della cartella clinica compare un piccolo pannello dove viene mostrato un quadro riassuntivo sul comportamento del cliente. Ad ogni comporta-

mento è associato un'icona che viene riportata anche in agenda nel momento in cui si fissa un appuntamento. Il vantaggio è elevato, perché sapendo in anticipo chi abbiamo davanti, siamo in grado di "influenzare" il nostro approccio nei suoi confronti. Siete sicuri di conoscere bene il cliente che avete di fronte?

Proviamo ad immaginare una situazione tipo: entra nello studio dentistico un paziente che va sempre di fretta, ma voi non lo ricordate e lo fate attendere molto. La sua reazione potrebbe essere quella di non tornare più!

Da una successiva analisi, vi chiederete il perché dell'accaduto. La risposta più banale sarà perché il paziente vuole spendere di meno o perché c'è la crisi. In realtà per trattenerlo sarebbe bastato ricordare le sue abitudi-



ni e semplicemente evitare di farlo attendere! Imparando a definire bene i clienti, a comprendere gli interessi al fine di dar loro soddisfazione, si facilita anche la continuità del rapporto. È risaputo che, un cliente entusiasta del servizio fornito, sarà meno propenso a rivolgersi poi a qualcun altro

che non conosce e che non lo conosce.

CAES SOFTWARE

Tel. 06.94316041

info@caes.it

www.caes.it/horizon

Impianto VIP

Sono passati quasi 50 anni, da quando la scuola italiana pose le basi per la moderna implantologia, basando le proprie linee guida sull'utilizzo del titanio e sulla struttura monofasica dei pilastri implantari. L'impianto VIP segue gli insegnamenti di tale scuola ed è oggi prodotto in titanio di grado 4 ASTM F67, indeformabile, annullando, di fatto, ogni possibilità di frattura, consentendo inserimenti anche a torques elevati. Le spire, larghe e taglienti, permettono una eccellente stabilità primaria, fattore fondamentale per il successo chirurgico. Ideato per carichi immediati, l'impianto VIP può essere utilizzato anche per zone estetiche e in gravi atrofie ossee. La scelta è praticamente



adatta per soddisfare ogni necessità, considerando la vasta gamma di diametri e lunghezze degli impianti VIP. Degna di nota è la piattaforma, posta alla base del moncone,

che permette una chiusura protesica extragengivale, caratteristica, questa, capace di abbassare drasticamente il rischio di perimplantite, e che, nei lavori protesici comples-

si, permette una resa estetica ed un mantenimento dei livelli ossei costanti nel tempo. Come tutti gli impianti monofasici, il VIP necessita di una accurata programmazione pre implantare e di un operatore esperto, ma, con un training opportuno, può rivelarsi l'arma decisiva per risolvere casi complessi. VIP, una sistemica che non può mancare nel cassetto di ogni implantologo che, con gli occhi rivolti al futuro, non disdegna le sicurezze chirurgiche del passato.

Dott. Vincenzo D'amico

www.futuraimplantsystem.it

Teethan, lo strumento di analisi elettromiografica pensato per il dentista



Dr Antonino Cacioppo

DDs, PhD, Prof a.c.

cacioppo@odonto.unipa.it

In questa era digitale sono tanti gli strumenti che ci aiutano a perfezionare la prima visita odontoiatrica, momento decisivo per il corretto inquadramento anamnestico-diagnostico del paziente e per la scelta della direzione terapeutica: impronte ottiche intraorali, sistemi di magnificazione, esami radiografici di primo e secondo livello, ecc. Nessuno di questi permette però al clinico di valutare il bilanciamento occlusale (antero-posteriore e latero-laterale) e, dato ancora più importante e delicato per la scelta terapeutica, la dimensione verticale occlusale (DVO). È qui che si inserisce il Teethan: il primo strumento smart di analisi elettromio-

grafica pensato per le necessità del dentista (dal generico allo specialista), che traduce in maniera immediata la miriade di dati acquisiti in pochi e semplici valori riferiti al piano occlusale. Il Teethan è l'unico strumento ad oggi che permette di "leggere" in tempo reale la DVO del paziente. **Caso clinico:** Paziente donna di 74 anni, osteopenia di grado moderato in terapia con bifosfonati per os da più di 3 anni, riferita sintomatologia algica in sede pre-auricolare bilaterale a riposo e durante apertura e chiusura di bocca, occlusione di II classe con Deep bite. Esaminata l'OPT in suo possesso, viene effettuato esame CBCT a Fov focalizzato per valutazione chirurgico/parodontale. Si rilevano le impronte ottiche intraorali e vengono messi in articolatore virtuale i modelli. Vengono applicati i quattro sensori del Teethan, due in sede masseteri e due temporali, viene calibrato il sistema e vengono effettuate le prove di chiusura (5 secondi ognuna). Si evidenzia prevalenza sinistra a livello dei premolari (POC TA 63,25 L) e destra a livello dei molari (POC MM 88,48 R) con



torsione sinistra della mandibola in chiusura (TORS 76,05 L) e baricentro anteriorizzato (BAR 71,86 A). L'impact (IMP), dato direttamente correlato all'altezza occlusale, di 290,32 (valore "normale" 100) indica una importante riduzione della DVO. Più elevato è questo valore e maggiore è la perdita di DVO. Sotto la guida dei dati emersi dall'esame teethan viene rialzata virtualmente l'occlusione (1,9 mm per riportare a da 290 a 100 l'IMP) modellati e fresati chairside e cementati due rialzi overlay

no-prep in PMMA su premolari e molari inferiori dx sx. Ci si serve nuovamente dell'esame teethan per raggiungere il perfetto bilanciamento occlusale (il software ci suggerisce dove sottrarre e dove aggiungere materiale). In pochi minuti tutti i valori appaiono riequilibrati. L'impact finale di 100,81 indica che la DVO è ottimale. Questo sarà il punto di partenza ideale per il prosieguo del piano terapeutico.

<http://teethan.com/>



BRIX3000

La rimozione della carie non è più un problema!

Brix offre vantaggi immediati per il paziente e per il medico.

Facile, Veloce, Preciso!

Nessun dolore, riduzione del tempo di intervento, riduzione di strumenti rotanti.



DISTRIBUTORE UFFICIALE PER L'ITALIA
Via della Dogana 30, 03100 FROSINONE (FR) - T +39 0775 202311 F +39 0775 202499 M info@1flex.it W www.1flex.it

Expo 3D: alla scoperta del digital workflow

Expodental Meeting - Rimini Fiera, 17-19 maggio 2018



Fervono i preparativi per Expodental Meeting 2018, l'evento di riferimento del dentale in Italia. UNIDI è al lavoro per riproporre alle aziende del dentale e a tutti i professionisti e operatori del settore un **format sempre più ricco e innovativo**, capace di combinare il business dell'esposizione merceologica con una massiccia quantità di contenuti scientifici e culturali all'insegna dell'innovazione. Rimini Fiera, location ricca di fascino oltre che logisticamente ottimale, costituisce la perfetta cornice per una 3 giorni di intenso scambio professionale ed emozionale tra gli addetti ai lavori. Nel 2018 si parte (nel vero senso della parola) dall'innovazione: **EXPO3D, l'evento nell'evento dedicato alle tecnologie digitali** e alle sue applicazioni in campo odontoi-

trico, si sposta proprio **all'ingresso della manifestazione**. Anche quest'anno, oltre all'esposizione merceologica e agli eventi scientifici e culturali di interesse generale, ci sarà un'area high-tech dove merceologia e cultura si affiancheranno per dare al professionista una visione a 360° dell'intero flusso digitale. Le ultime innovazioni dell'industria saranno espone con una suddivisione in macroaree: dai software per la progettazione (software pianificazione implantare, ortodonzia e protesica), ai macchinari per l'acquisizione dell'immagine (Tac, Scanner Intraorali, Scanner da Banco, Scanner Facciali), fino ai dispositivi per la produzione CAD/CAM (Fresatura e Stampa Additiva), passando per i materiali (Zirconio, Multistrato, Disilicato, Titanio, Cromo cobal-

to, Resine per modelli, Resine per fusione, Resine per provvisori); quest'anno nell'area service verranno esposti anche prodotti finiti commissionati su misura. Un'opportunità tanto per i visitatori, che potranno farsi un'idea completa dell'offerta digitale proposta dall'industria, che per gli espositori, che avranno a disposizione una vetrina dedicata alle ultime innovazioni tecnologiche in campo digitale. Per quanto riguarda il **programma scientifico dedicato al digitale**, sulla scia del successo dell'edizione 2017, UNIDI si è affidata alle più autorevoli realtà accademiche e scientifiche del comparto per proporre contenuti coinvolgenti e realmente utili ai professionisti. "Convertirsi al digitale: un obbligo o una scelta?" sarà la domanda da cui partiranno i relatori della

Digital Dental Academy; tornerà **AIOP**, un partner strategico sia per l'altissimo livello dei contenuti scientifici proposti, sia per la capacità di coinvolgere entrambe le figure chiave della protesica - l'odontoiatra e l'odontotecnico, insieme all'Università del San Raffaele e all'Università di Siena, con una giornata sull'odontoiatria digitale dalla ricerca alla clinica; tra le principali novità di quest'anno, un'importante nuova partnership permetterà di mettere al centro l'ortodonzia: SIDO organizzerà una giornata interamente dedicata al digitale nel comparto ortodontico. Infine, anche in EXPO3D spazio alla cultura non clinica, che quest'anno sarà curata dal **Prof. Pelliccia**.

www.expodentalmeeting.com



SISTEMA PER IL RIALZO CRESTALE DEL SENO MASCELLARE

Il grande rialzo del seno in 25 minuti



1
Raggiungi il seno in sicurezza con la fresa corticale



2
Solleva la membrana con la soluzione salina



3
Inietta il bone graft



Dental PR Distributore esclusivo per l'Italia di ADIN dental implants Israel & Iraise system di Maxillent - V. Carpineto, 9 84081 Baronissi Tel. 089954103 0899845602
info@dentalpradin.com www.dentalpradin.com www.maxillent.com

L'OPINIONE DEI TUOI PAZIENTI È IMPORTANTE.

Metti il paziente al centro del tuo lavoro, ottimizza i risultati dello studio.



Misura, Controlla, Migliora

il grado di soddisfazione dei tuoi pazienti con **SMILEIN**.

L'indagine di **SMILEIN** permette di tramutare le sensazioni in dati misurabili, tramite un semplice gesto anonimo in risposta a ciò che chiederai loro.



Un servizio distribuito da:

INFODENT

Scopri come funziona!
bit.ly/infodent-smilein



➤ ANNUNCI ECONOMICI

➤ OFFRO COLLABORAZIONE

- Dottoressa ortodontista ultradecennale esperienza offre collaborazione presso studi dentistici. Telefonare al 347.9841434
- Implantologia elettrosaldatura a carico immediato eseguito in studi Lombardia e limitrofi. Prezzi interessanti. Tel. 377.5070440
- Implantologo offre collaborazione presso studi dentistici in provincia di Milano, Pavia, Como, Varese, Sondrio, Bergamo, Brescia, Cremona, Mantova, Novara, Vercelli, Alessandria. Tel. 339.4597343
- Medico odontoiatria in Milano offre collaborazione. Tel. 342.1494214, direzione sanitaria. Valuta acquisizione quote o studi avviati. Tel. 342.1494214
- Ortodonzia: dottore odontoiatra offre consulenze a

studi di Veneto e Friuli Venezia Giulia. Disponibilità immediata. Telefonare al 328.1696300

➤ CERCO COLLABORAZIONE

• **Azienda implantare ItalyMed ricerca agenti esperti nel settore. Offresi rimborso spese fisso, alta percentuale sulle vendite, rapida carriera, inquadramento enasarco. Per informazioni e invio curriculum scrivere a: meri.bendinelli@italyMed.eu**

➤ OFFRO ATTIVITÀ

- Affittasi per uno o due giorni a settimana studio dentistico vicino Monza, attrezzato. Solo igienisti dentali. Tel. 340.9417111
- Cedesi attività trentennale di ambulatorio odontoiatrico, strumentario e attrezzature in zona S. Paolo, Torino. Affitto

locali da concordare.

Tel. 333.3164393

• Cedesi studio odontoiatrico in zona Novi Ligure completamente attrezzato con 2 unità operative. Varie opzioni di subentro/ affiancamento Dott. Cartasegna Livio. Tel. 0143.643849 / 347.8849934

• Cedo ambulatorio odontoiatrico a Rho a norma per pazienti disabili con due sale odontoiatriche, radiologia digitale, locale sterilizzazione, locale spogliatoio, bagno operatori, bagno pazienti, ampia sala d'attesa, studio privato. Aria condizionata in tutti gli ambienti. Tel. 02.93500990

• Cedo studio dentistico a Sesto San Giovanni, zona Comune, con 2 sale operative, sala sterilizzazione/ritocchi, sala OPT, reception, sala d'attesa, bagno, studio privato. Tel. 338.3364200

• Condivido studio dentistico

in Merate (LC) composto da 3 sale attrezzate, 1 sala d'attesa, 2 bagni, ufficio e piccolo laboratorio. Tel. 039.9902554

• In Castiglione Olona (VA) affittasi studio dentistico a norma con due sale operative, ufficio, sala d'attesa, sterilizzazione e reception.

Libero lunedì e mercoledì pomeriggio o eventualmente altri giorni. Tel. 0331.850200

• Studio dentistico sito in Milano zona Certosa affitta, a medici, odontoiatri, igieniste/i, i propri locali e la propria attrezzatura in giornate o porzioni di esse da concordare. Le due sale operative sono perfettamente attrezzate con i più moderni, completi ed aggiornati strumentari. Servizio di assistenza e di segretariato a richiesta. Locali eleganti, studio perfettamente a norma, parcheggio ed accesso molto agevole. Tel. 348.5532126.

➤ PER IL TUO ANNUNCIO SULLA RIVISTA

invia una mail all'indirizzo info@infodent.it contenente:

1. **Il testo dell'annuncio*** (Per la pubblicazione degli annunci in evidenza a pagamento, indicare chiaramente che si desidera pubblicare l'annuncio in evidenza, così da essere ricontattati per tutte le informazioni relative l'acquisto).

2. **I tuoi dati** - Nome e cognome completi, professione, indirizzo completo, recapito telefonico.

3. **Inserire** la dicitura "Autorizzo il trattamento dei dati personali".

***ATTENZIONE! saranno pubblicati solo gli annunci completi di tutti i dati richiesti: nome, cognome, indirizzo, cap, città, telefono, prefisso e professione. Gli annunci si ricevono fino al 5 di ogni mese precedente l'uscita della rivista.**

IMPORTANTE

Gli annunci riguardanti la ricerca di collaborazioni (ricerca personale, collaboratori ecc.) devono essere pubblicati corredati dalle generalità del richiedente, in ottemperanza al decreto legislativo n. 276 del 10 settembre 2003, attuazione della legge delega in materia di occupazione e mercato del lavoro (legge 14 febbraio 2003 n. 30, cosiddetta "legge Biagi"). In relazione a quanto sopra, in base a quanto disposto in materia dal D.lgs. 196/03 che regola il trattamento dei dati personali, si autorizza la pubblicazione delle generalità suindicate.



Leggi l'**informativa sulla privacy**:
fotografa il QR code
o visita la pagina
[www.infodent.it/
informativa-privacy](http://www.infodent.it/informativa-privacy)



INFODENT
MENSILE D'INFORMAZIONE MERCEOLOGICA DENTALE

FATTI FURBO!

Per i tuoi annunci economici scegli infodent.it

Infodent.it è il più grande contenitore di annunci del dentale italiano sul web. Oltre 20.000 nuove inserzioni all'anno, ogni giorno annunci per chi cerca e offre lavoro, prodotti, attrezzature, attività e dalle aziende annunci di prodotti nuovi a prezzi vantaggiosi. **Inserisci ora il tuo annuncio!**



infodent.it



Materiali Dentsply Sirona per flusso di lavoro digitale

I nostri materiali per il digitale sono ottimizzati per lavorare al meglio in combinazione con scanner, fresatrici e forni Dentsply Sirona, ma possono essere utilizzati all'interno del flusso di lavoro digitale già esistente nel tuo laboratorio. Scegli subito il materiale Dentsply Sirona che incontra le tue esigenze.

dentsplysirona.com

THE DENTAL
SOLUTIONS
COMPANY™

 **Dentsply
Sirona**



PHOTO: CREATION CORNELIUS COMMUNICATION - 0146 22 03 13

Corona in metallo-ceramica
Armatura in CoCr
Caratterizzata con 4 masse di ceramica
Garanzia di 5 anni

55 €



LABORATORIO DI PROTESI DENTALI

06 997 808 35 | www.sivpdental.it