

INFODENT[®]

MENSILE D'INFORMAZIONE MERCEOLOGICA DENTALE



Corona in metallo-ceramica

- Armatura in CoCr
- Caratterizzata con 4 masse di ceramica
- Garanzia 5 anni

55 €

Redazionale a pag. 42

ARRIVA IN ITALIA **UN NUOVO PROTAGONISTA**
DELLE PROTESI DENTALI

LABORATORIO DI PROTESI DENTALI | 06 997 808 35 | sivpdental.it

NUOVO

DDU, Digital Dentistry Universe

AREA SCIENTIFICA SUL DIGITALE NELLA PRATICA CLINICA



La rivoluzione digitale sta cambiando la professione odontoiatrica. pag 12

Ortodonzia intercettiva "digital": da dove iniziamo? pag 14

La tecnologia digitale per aumentare la predicibilità del trattamento protesico complesso. pag 15

QUESTO MESE A CONFRONTO

SPAZZOLINI POST OPERATORI E SCOVOLINI

MOTORI ENDODONTICI



HYBRID

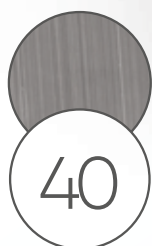

40% NESSUN TRATTAMENTO DI SUPERFICIE SUL CORPO DELL'IMPIANTO.

Sa 0,50 µm

valore medio complessivo su area di misura 30x30 µm. Decontaminazione con plasma a freddo.



60% TRATTAMENTO DI SUPERFICIE SUL CORPO DELL'IMPIANTO.

Sa 1,90 µm

valore medio complessivo su area di misura 30x30 µm. Sabbatura, doppia acidatura, decontaminazione con plasma a freddo.

L'ORIGINALE IMPIANTO IBRIDO CHE RACCHIUDE TUTTI I GOLD STANDARD DI SETTORE, CONSIGLIATO DAL PROF. MASSIMO SIMION
DISPONIBILE PER **TUTTE LE LINEE IMPLANTARI E TUTTE LE CONNESSIONI**

SHAPEONE

iMAX

iMAXMUA

VOLUTION

INFODENT[®]

MENSILE D'INFORMAZIONE MERCEOLOGICA DENTALE

NORD ITALIA

www.infodent.it

CSST
CENTRO NAZIONALE
EDITORIALE
SPECIALIZZATA TECNICA

CONFINDUSTRIA

A.N.E.S.
Associazione
Italiana
Editoria
Specializzata**Direttore responsabile** Riccardo Chiarapini**Segreteria di redazione** Diana Carbonetti**Direzione grafica** Gisella Benedetti**Impaginazione** BeC**Marketing e Pubblicità:**

Gianluca Passeri

Tel. 0761.393306 - 335.1213136

gianluca@infodent.it

Antonella Mariani

Tel. 335.1213137 - a.mariani@bec.it

Mensile d'informazione merceologica dentale

ANNO XXIX - n. 3/2017

Viterbo - Autorizzazione del Tribunale di Viterbo

n. 341 del 7/12/88

BeC**Editore BeC s.r.l.**

Strada Teverina Km. 3,600 - 01100 Viterbo

Telefono 0761.393.1 - Fax 0761.393.222

Stampa - Graffietti Stampati snc

S.S. Umbro Casentino Km. 4,500

Montefiascone (VT)

CSST
CENTRO NAZIONALE
EDITORIALE
SPECIALIZZATA TECNICA**Testata volontariamente sottoposta a****certificazione di tiratura e diffusione****in conformità al Regolamento C.S.S.T.****Certificazione Editoria Specializzata e Tecnica**

Per il periodo 01/01/2015-31/12/2015

Tiratura Media: 16.344

Diffusione Media: 16.114

Tiratura del presente numero: 15.800

Certificato CSST n. 2015 - 2542 del 25/02/2016

Società di Revisione: PKF Italia spa

AWERTENZE

La redazione non restituisce il materiale utilizzato.

SONDAGGIO pag 5

- Spazzolini post operatori e scovolini

A CONFRONTO pag 6

- Tabelle di comparazione

DDU UNIVERSO DIGITALE pag 12**AGENDA Aprile/Maggio pag 16**

- Congressi e Fiere in Italia e all'estero

- Calendario dei Corsi

SONDAGGIO pag 25

- Motori endodontici

A CONFRONTO pag 26

- Tabelle di comparazione

APPROFONDIMENTI pag 30

- Una soluzione elettrica

incomparabile

FOCUS PRODOTTO pag 31**DALLE AZIENDE pag 33**

- Sint&Mill al traguardo

- Happyden: perchè un bel sorriso

va spiegato

- L'offerta di Prodent Italia: una sintesi di geometrie per semplificare la scelta dell'impianto

- Filtro anti legionella Gipure Electronic

- Luce e affidabilità per l'implantologia

- Clearfil™ Universal Bond Quick, l'adesivo ad

azione istantanea, senza tempi di attesa

- Roland DG annuncia DGShape

- TAG Dental Implants: studio multicentrico

- XO Flex: un appuntamento imperdibile

a IDS 2017

- Futura - un kit chirurgico per 7 linee

implantari

- Linea di denti acrilici a 4 strati Reflection
- SIVP Dental, laboratorio odontotecnico con tecnologie all'avanguardia**COMUNICATI pag 44**

- Né dolore né paura in studio, al Congresso

di Chia cresce il dialogo bambino-dentista

- UNIDI per la promozione internazionale

dell'Industria Italiana del Sorriso

ANNUNCI ECONOMICI pag 45

INSERZIONISTI - 1Flex Technology pag. 40 • 3D Fast pag. I Cop • AIO pag 4 • Amanngirrbach pag. 21 • Ascor Group pag. 42 • BeC DDU pag. IV Cop • Bien Air pag. 30 • Caes pag. 23 • Carl Zeiss pag. 3 • Cliniche di Lausanne pag. 19 • Dentaid pag. 11 • Dental Lab pag. 32 • Dental PR Adin pag. 30 • DH pag. 22 • Functional Research pag. 16 • Futura pag. 20 • Glaresmile pag. 17 • IES pag. 33 • Implantotecnica pag. 44 • Invisalign pag. 38 • Ires pag. II Cop • Komet pag. 39 • Kuraray pag. 31/37 • LTS Leoni pag. 34 • Mariotti pag. 41 • New Stetic pag. 35 • Odontoflash pag. 46 • Prodent pag. 45 • Prudentium pag. 24 • Promunidi pag. III Cop • SIVP Dental pag. I Cop • Tepe pag. 43 • W&H pag. 18 • XO care pag. 36

INFORMATIVA - Questa rivista Le è stata inviata tramite abbonamento, l'indirizzo in nostro possesso verrà utilizzato per l'invio della rivista, per l'invio di altre riviste, per l'inoltro di proposte di abbonamento, per l'invio di informazioni tecniche e commerciali, nonché per la divulgazione di eventi formativi e promozionali e per la cessione degli stessi a terze aziende per le medesime finalità. In ogni momento potrete esercitare i diritti di cui all'art. 7 del D. Lgs 196/2003, e quindi conoscere, ottenere la cancellazione, la rettifica, l'aggiornamento e l'integrazione dei Vostri dati, nonché opporvi al loro utilizzo per le finalità su indicate. Qualora venisse esercitato il diritto alla cancellazione lo stesso comporterebbe il mancato invio della presente rivista. Il titolare del trattamento è BeC srl con sede in Viterbo, Strada Teverina Km 3,600, nella persona del suo legale rappresentante.

**Il momento in cui la tua visione non ha limiti.
Questo è il momento per cui lavoriamo.**ZEISS MICROSCOPI OPERATORI
info su www.zeiss.itcampagne.infodent.it/zeiss-microscopi
Carl Zeiss S.p.A. | T. 02.93773363 | marketing.czi@zeiss.com

Focus on Quality in Dental Practice

Scarica l'App



GIOVEDÌ 15 GIUGNO

PRE-CONGRESSO

- 9:00 - 12:00 **Endodonzia**
S. Simon, D. Pontoriero, G. Pongione
- 9:00 - 18:00 **Baird**
An. Agnini, Al. Agnini, T. Theeb, M. Esposito,
E. Diaz Guzman, F. Mangano, S. Vaccari
- 9:00 - 12:00 **Pedodonzia**
L. Karakowski, J. Chedid, M. El Khoury, R. Olivi
- 9:00 - 12:00 **Management del trattamento Interdisciplinare**
C. Poggio, F. Cozzolino, A. Mariniello,
R. Sorrentino, N. Mykhaylyuk
- 15:00 - 18:00 **Sessione Chirurgia**
S. Rosa, M. Catalani
- 15:00 - 18:00 **Corso pratico sulle Faccette**
M. Belograd
- 15:00 - 18:00 **Corso pratico Perimplantiti**
P. Sahrman
- 15:00 - 18:00 **Corso pratico Endodonzia**
E. Cotti, M. Cabiddu
- 18:00 - 18:45 **Corso pratico sul Trattamento del dolore** - L. Mangani

VENERDÌ 16 GIUGNO

CONGRESSO mattina

- 9:00 - 12:00 **2° Simposio AIO - SIDOC**
A. Cerutti, C. D'Arcangelo
- 9:00 - 12:30 **3° Simposio AIO - SIE**
E. Berutti, D. Pasqualini, O. von Stetten (speaker FDI)
- 9:00 - 12:30 **Sessione Parodontologia**
G. Zucchelli
- 9:00 - 12:00 **Simposio Internazionale**
A. Rampello, V. Sadovskiy, E. Mijiritsky,
M. Albin, G.M. Izzo, P. Tarantino
- 9:00 - 12:00 **Sessione Protesi**
M. Feraru, S. Inglese, G. Romeo

VENERDÌ 16 GIUGNO

CONGRESSO sera

- 15:00 - 18:00 **Corso pratico di Protesi**
L. Prosper
- 15:00 - 18:00 **4° Simposio AIO - SIDO**
P. Cozza, G. Fiorentino,
M. Segu (speaker FDI)
- 15:00 - 18:30 **Sessione Odontoiatria Estetica e Restaurativa** - L. Vanini
- 15:00 - 15:30 **Digital Project**
M. Manacorda, F. Cattoni
- 15:00 - 18:30 **Sessione Implantologia**
E. Agliardi, P. Malo

SABATO 17 GIUGNO

CONGRESSO

- Brasil vs Italy: La competizione Estetica**
- 08:45 - 09:45 **Opzioni terapeutiche adesive per le riabilitazioni estetiche dei settori anteriori** - M. Veneziani
- 09:45 - 10:30 **Moderna odontoiatria estetica: Workflow dalla A alla Z** - V. Musella
- 11:00 - 13:30 **Costi-benefici nel restauro dei denti anteriori e posteriori tra biologia, funzione ed estetica** - F. Mangani - L. Vanini
- 15:00 - 16:30 **Il concetto SKYN: un nuovo percorso per l'odontoiatria estetica** - P. Kano
- 16:30 - 18:00 **Arte e Tecnologia nell'Odontoiatria digitale** - L. Yoshinaga
-
- 09:00 - 18:00 **4° Simposio AIO - SIDO**
R. Cocconi, D. Martin
- 09:00 - 12:00 / 15:00 - 18:00 **Sessione Igienisti Dentali ed Assistenti alla poltrona**
M. Botteon, M. Scarazzato



15-17 Giugno 2017

Chia Laguna - Cagliari - Sardegna



€ 125 per persona per notte
in mezza pensione.
Supplemento € 55 per singola.
booking: <http://bit.ly/1sCPvxs>

ISCRIVITI SUBITO!
<http://congress.aio.it>

Under the patronage of



Platinum Sponsor



Gold Sponsor



Silver Sponsor



Technical support



Spazzolini post operatori e scovolini

Sondaggio su **180** responder

Dopo un intervento chirurgico di solito Lei consiglia:

Strumento meccanico specifico	72	40 %
Solo pulizia chimica	103	57 %
Cambiare garza e basta	5	3 %

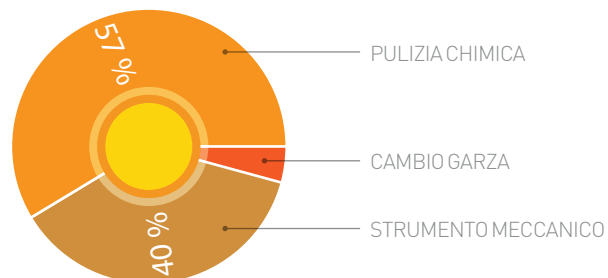

Quale è il principale criterio per consigliare uno spazzolino post-chirurgia?

Delicatezza	171	95 %
Numero di setole	9	5 %
Notorietà del marchio	0	0 %

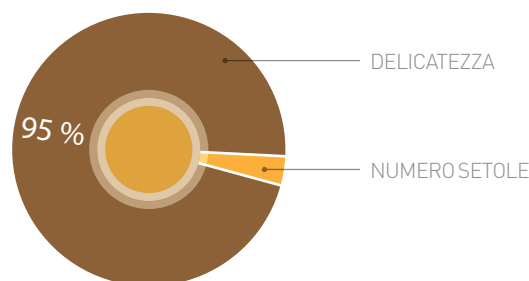

Per consigliare la giusta misura di scovolino al paziente, Lei preferisce:

Provare direttamente sul paziente in poltrona	101	56 %
Lasciare campioni di varie misure per provare a casa	43	24 %
Con l'esperienza so quale misura consigliare	36	20 %

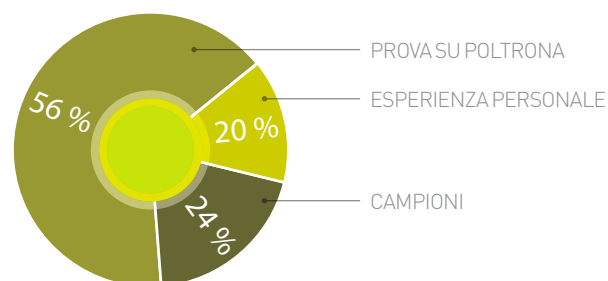

Nel raccomandare un tipo di scovolino, Lei valuta:

L'ampia gamma	63	35 %
La reperibilità	49	27 %
Il rapporto qualità/prezzo	68	38 %

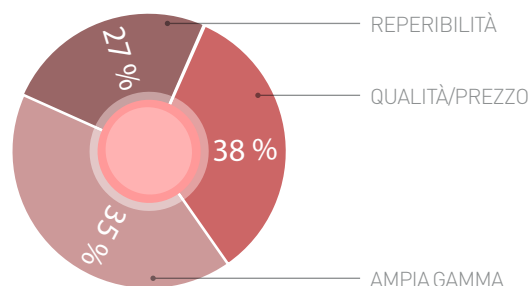

Il presente sondaggio ha solo valore informativo e rappresenta una manifestazione di opinioni degli iscritti al portale Infodent.it

> SPAZZOLINI POST OPERATORI

Prodotto	DENTONET PHARMA ULTRA SOFT	ELGYDIUM CLINIC 20/100	ELGYDIUM CLINIC 7/100	ELGYDIUM CLINIC ORTHODONTICS
Produttore/Distributore	Spazzolificio Piave	Pierre Fabre Oral Care	Pierre Fabre Oral Care	Pierre Fabre Oral Care
Indicazioni	Post intervento	Per chi ha necessità particolari di mantenimento quotidiano. Spazzolino morbido	7 giorni successivi ad un intervento	Per i portatori di apparecchi ortodontici
Materiale setole	PBT trasparente natural	Tynex	Tynex	Tynex
Diametro setole (mm)	0,20	0,20	0,07	0,17
Numero ciuffi	34	36	36	36
Profilo delle setole	Conico	Arrotondate per mezzo di mola di diamante	Arrotondate per mezzo di mola di diamante	Arrotondate per mezzo di mola di diamante
Setole affusolate	Si	•	•	•
Numero file ciuffi	4	•	•	•
Dimensione testina (mm)	13x24,7	28	28	22
Materiale testina	PETG neutro trasparente	•	•	•
Manico	Interno PETG neutro trasparente, ricopertura gomma azzurra, blu, rosa e verde	Modellabile	Modellabile	Modellabile
Lunghezza spazzolino (mm)	191,2	180	180	180
Larghezza testina (mm)	13	•	•	•
Caratteristiche peculiari	Le setole dalle estremità microfini sono ideali per la pulizia post chirurgica	Sterilizzabile in microonde, in un bicchiere d'acqua a 600 W 1 min	Sterilizzabile in microonde, in un bicchiere d'acqua a 600 W per 1 minuto. Setole ultrasoft	Sterilizzabile in microonde, in un bicchiere d'acqua a 600 W 1 min. Taglio ad U
Cappuccio protettivo	Si	Si	Si	Si
Prezzo di listino *	Euro 2,40	Euro 3,90	Euro 3,90	Euro 3,90
Info azienda	Tel. 049.5993122 www.piave.com	Tel. 02.477831 www.pierre-fabre.it	Tel. 02.477831 www.pierre-fabre.it	Tel. 02.477831 www.pierre-fabre.it

AVVERTENZE IMPORTANTI PER IL LETTORE

L'assenza di alcuni prodotti all'interno del Confronto è dovuta alla mancata comunicazione dei dati da parte delle case Produttrici/Importatrici oppure perché la redazione non ha avuto notizia della presenza sul mercato italiano dei prodotti di determinate aziende. I dati e le informazioni presenti in questa sezione e negli eventuali approfondimenti pubblicati nella successiva collegata, sono forniti dalle aziende produttrici e/o importatrici e/o distributrici dei prodotti, le quali si assumono tutte le responsabilità legate alla loro veridicità e correttezza. Le responsabilità fanno a capo alle aziende che appaiono nella voce "Fornitore dati tecnici". Se tale campo è vuoto la responsabilità è dell'azienda che appare alla voce "Produttore". In particolare Infodent si dichiara esente da ogni responsabilità relativa ai prezzi comunicati dalle aziende nella scheda fornita e dalla eventuale esclusiva che dovesse avere un'azienda nel poter importare o commercializzare il

Legenda:  approfondimento  focus prodotto

ELGYDIUM CLINIC PERIO	GUM POST OPERATION N 317	PLAKKONTROL PERFETTO	TEPE GENTLE CARE™	TEPE SPECIAL CARE™
Pierre Fabre Oral Care	Sunstar	Ideco	TePe Munhygienprodukter AB	TePe Munhygienprodukter AB
Per il mantenimento parodontale	Post intervento	Morbido indicato in caso di gengiviti, parodontiti	Dopo interventi chirurgici o lesioni traumatiche, pazienti con tessuti boccali sensibili, in caso di bocca secca, radici sensibili o dopo sbiancamenti	Dopo interventi chirurgici o lesioni traumatiche, pazienti con tessuti orali dolenti, in caso di trattamenti radioterapici
Tynex	Nylon	•	Polyamide (PA)	Polyamide (PA)
0,15	0,10	•	•	•
36	•	37	5.400	12.000
Arrotondate per mezzo di mola di diamante	Arrotondate, profilo testina piatto	•	Non coniche	Non coniche
•	No	Si	Si	Si
•	•	4	•	•
28	Compatta	27,9	26	26
•	Copoliestere	•	Polypropylene (PP)	Polypropylene (PP)
Modellabile	Ergonomico in duplice materiale (plastica e gomma) per una migliore presa	Sottile e flessibile	•	•
180	185	190	184	184
•	10	8,70	12	12
Sterilizzabile in microonde, in un bicchiere d'acqua a 600 W per 1 minuto. Taglio delle setole a V	Setole estremamente delicate ideali in qualsiasi condizione post operatoria	•	•	Dotato di setole ultra morbide per una pulizia delicata anche sui tessuti infiammati
Si	No	No	No	No
Euro 3,90	Euro 4,65	Euro 3,60	Euro 3,70	Euro 4,50
Tel. 02.477831 www.pierre-fabre.it	Tel. 800.580840 www.sunstargum.com	www.plakkontrol.it www.oral-care.it	Tel. 02.93291475 (filiale italiana) www.tepe.com	Tel. 02.93291475 (filiale italiana) www.tepe.com

prodotto, non potendo verificare se esiste per ogni prodotto un prezzo imposto dalla casa madre o un'esclusiva nella distribuzione. Le aziende che forniscono i dati tecnici pur non avendone la legittimità si assumono ogni responsabilità direttamente nei confronti di un'azienda terza che si senta lesa o riceva danni da tale pratica. Eventuali rimostranze in merito dovranno essere rivolte DIRETTAMENTE all'azienda responsabile di aver fornito i dati, mandando solo per conoscenza ad Infodent eventuali comunicazioni. Gli eventuali errori materiali o di trascrizione commessi dalla redazione dovranno essere comunicati all'indirizzo info@infodent.it e saranno divulgati sui numeri successivi come Errata Corrige. Se gli errori di comunicazione fanno capo alla azienda, la redazione, valutando il caso specifico, deciderà se procedere alla pubblicazione della errata corrige. La presente rubrica ha finalità di informazione giornalistica, non di repertorio, non ha pretesa di esautività e non vuole esprimere giudizi sui prodotti. Il lettore è invitato a non interpretare come una scelta redazionale la elencazione di prodotti o la mancata citazione di altri.

* I prezzi si intendono al netto di IVA

➤ SPAZZOLINI POST OPERATORI

Prodotto	VITIS IMPLANT ANGULAR	VITIS IMPLANT BRUSH	VITIS IMPLANT MONOTIP	VITIS IMPLANT SULCULAR	VITIS SURGICAL
Produttore/Distributore	Dentaid S.L.	Dentaid S.L.	Dentaid S.L.	Dentaid S.L.	Dentaid S.L.
Indicazioni	Post chirurgico	Post chirurgico	Post chirurgico	Post chirurgico	Post chirurgico
Materiale setole	Tynex	Tynex	Tynex	Tynex	Tynex
Diametro setole (mm)	•	•	•	•	•
Numero ciuffi	8	29	1	22	40
Profilo delle setole	Arrotondate	Arrotondate	Arrotondate	Arrotondate	Arrotondate
Setole affusolate	No	No	No	No	No
Numero file ciuffi	4	4	1	2	4
Dimensione testina (mm)	7	29	5	23	30
Materiale testina	•	•	•	•	•
Manico	Con zigrinatura	Con zigrinatura	Con zigrinatura	Con zigrinatura	Con zigrinatura
Lunghezza spazzolino (mm)	188	188	188	188	188
Larghezza testina (mm)	•	•	•	•	•
Caratteristiche peculiari	Spazzolino implant	Spazzolino implant	Spazzolino implant	Spazzolino implant	Spazzolino implant
Cappuccio protettivo	Si	Si	Si	Si	Si
Prezzo di listino *	Euro 7,10	Euro 7,10	Euro 7,10	Euro 7,10	Euro 7,10
Info azienda	Tel. 051.0987810 www.dentaid.com www.dentaid.it	Tel. 051.0987810 www.dentaid.com www.dentaid.it	Tel. 051.0987810 www.dentaid.com www.dentaid.it	Tel. 051.0987810 www.dentaid.com www.dentaid.it	Tel. 051.0987810 www.dentaid.com www.dentaid.it

AVVERTENZE IMPORTANTI PER IL LETTORE

L'assenza di alcuni prodotti all'interno del Confronto è dovuta alla mancata comunicazione dei dati da parte delle case Produttrici/Importatrici oppure perché la redazione non ha avuto notizia della presenza sul mercato italiano dei prodotti di determinate aziende. I dati e le informazioni presenti in questa sezione e negli eventuali approfondimenti pubblicati nella successiva collegata, sono forniti dalle aziende produttrici e/o importatrici e/o distributori dei prodotti, le quali si assumono tutte le responsabilità legate alla loro veridicità e correttezza. Le responsabilità fanno a capo alle aziende che appaiono nella voce "Fornitore dati tecnici". Se tale campo è vuoto la responsabilità è dell'azienda che appare alla voce "Produttore". In particolare Infodent si dichiara esente da ogni responsabilità relativa ai prezzi comunicati dalle aziende nella scheda fornita e dalla eventuale esclusiva che dovesse avere un'azienda nel poter importare o commercializzare il

Legenda:  approfondimento  focus prodotto

> SCOVOLINI

Prodotto	EBUR	ELGYDIUM CLINIC TRIO COMPACT	GUM	INTERDENTAL BRUSH	INTERPROX
Produttore/ Distributore	Spazzolificio Piave	Pierre Fabre Oral Care	Sunstar	Micerium	Dentaid SL
Numero di linee	1	5 Mono narrow, Mono Large, Mono Extra Large, Mixed narrow, Mixed Large	3 Gum Trav-Ler, Gum Soft Picks, Gum Bidirection	3 small, medium e large	2 Interprox 4G Interprox Plus
Filo metallico rivestito di plastica	Si	Si	Si tutte	No anima in acciaio inox bloccata nel manico e rivestita in Teflon	Si tutte
Autoclavabile	Si	•	No	No	No
Forme	Cilindrica	Conica e cilindrica. Sei scovolini e due manici	Conica e cilindrica	Design anatomico a clessidra brevettato, setole in nylon a memoria ritentiva	Conica e cilindrica
Testina già montata sul manico	No	Si	Si	Si	Si
Impugnatura	Angolata	Diritta	Diritta, angolata	Diritta	Diritta, angolata
Presenza cassetta porta scovolini per uso in poltrona nello studio dentistico	Si	•	Si	Si	Si
Paese di produzione	Italia	Francia	Germania, USA	Italia	Spagna
Distribuiti in	GDO	Farmacia	Farmacia, GDO	Farmacia	Farmacia
30Prezzo di listino *	Euro 5,30	Euro 5,90	Euro 7,00 (Gum Trav-ler) 5,80 (Gum Soft Picks) 5,70 (Gum Bidirection)	Euro 25,00 (confezione da 30 pezzi)	Euro 9,20
Info azienda	Tel. 049.5993122 www.piave.com/ita/ Dati forniti da Dentsply	Tel. 02.477831 www.pierre-fabre.com	Tel. 800-580840 www.sunstargum.com	Tel. 0185.7887870 www.micerium.it	Tel. 051.0987810 www.dentaid.it www.dentaid.com

prodotto, non potendo verificare se esiste per ogni prodotto un prezzo imposto dalla casa madre o un'esclusiva nella distribuzione. Le aziende che forniscono i dati tecnici pur non avendone la legittimità si assumono ogni responsabilità direttamente nei confronti di un'azienda terza che si senta lesa o riceva danni da tale pratica. Eventuali rimostranze in merito dovranno essere rivolte DIRETTAMENTE all'azienda responsabile di aver fornito i dati, mandando solo per conoscenza ad Infodent eventuali comunicazioni. Gli eventuali errori materiali o di trascrizione commessi dalla redazione dovranno essere comunicati all'indirizzo info@infodent.it e saranno divulgati sui numeri successivi come Errata Corrige. Se gli errori di comunicazione fanno capo alla azienda, la redazione, valutando il caso specifico, deciderà se procedere alla pubblicazione della errata corrige. La presente rubrica ha finalità di informazione giornalistica, non di repertorio, non ha pretesa di esaustività e non vuole esprimere giudizi sui prodotti. Il lettore è invitato a non interpretare come una scelta redazionale la elencazione di prodotti o la mancata citazione di altri.



* I prezzi si intendono al netto di IVA

> SCOVOLINI

Prodotto	PLAKKONTROL BRUSH & CLEAN SCOVOLINO MONOUSO CON TESTINA GOMMATA	PLAKKONTROL FLEXI BRUSH	SILVER CARE SCOVOLINO ULTRA FINO	TEPE SCOVOLINO
Produttore/Distributore	Ideco	Ideco	Spazzolificio Piave	TePe Munhygienprodukter AB
Numero di linee	2	4	•	3 scovolino originale, extra-soft, Angle™
Filo metallico rivestito di plastica	No, senza parti in metallo	Si	Si	Si tutte
Autoclavabile	No	No	•	No
Forme	Conica	Testina cilindrica	Cilindrica	Cilindrica
Testina già montata sul manico	Si	Si	Si	Si
Impugnatura	Ergonomica	Anatomica, manico con grip gommato	Diritta	Diritta, angolata
Presenza cassetta porta scovolini per uso dello scovolino in poltrona nello studio dentistico	No	Si	Si	Si
Paese di produzione	PRC	Taiwan	Italia	Svezia
Distribuiti in (Farmacia, GDO)	Farmacia e GDO	Farmacia e GDO	Farmacia, GDO	Farmacia, GDO
Prezzo di listino	Euro 5,90 confezione da 40 pezzi	Euro 4,90 confezione da 5 pezzi	Euro 3,50	Euro 6,90 (originale e extra soft) Euro 7,90 (Angle™)
Info azienda	www.oral-care.it	www.oral-care.it	Tel. 049.5993122 www.piave.com	Tel. 02.93291475 www.tepe.com

AVVERTENZE IMPORTANTI PER IL LETTORE

L'assenza di alcuni prodotti all'interno del Confronto è dovuta alla mancata comunicazione dei dati da parte delle case Produttrici/Importatrici oppure perché la redazione non ha avuto notizia della presenza sul mercato italiano dei prodotti di determinate aziende. I dati e le informazioni presenti in questa sezione e negli eventuali approfondimenti pubblicati nella successiva collegata, sono forniti dalle aziende produttrici e/o importatrici e/o distributori dei prodotti, le quali si assumono tutte le responsabilità legate alla loro veridicità e correttezza. Le responsabilità fanno capo alle aziende che appaiono nella voce "Fornitore dati tecnici". Se tale campo è vuoto la responsabilità è dell'azienda che appare alla voce "Produttore". In particolare Infodent si dichiara esente da ogni responsabilità relativa ai prezzi comunicati dalle aziende nella scheda fornita e dalla eventuale esclusiva che dovesse avere un'azienda nel poter importare o commercializzare il prodotto, non potendo verificare se esiste per ogni prodotto un prezzo imposto dalla casa madre o un'esclusiva nella distribuzione. Le aziende che forniscono i dati tecnici pur non avendone la legittimità si assumono ogni responsabilità direttamente nei confronti di un'azienda terza che si senta lesa o riceva danni da tale pratica. Eventuali rimostranze in merito dovranno essere rivolte DIRETTAMENTE all'azienda responsabile di aver fornito i dati, mandando solo per conoscenza ad Infodent eventuali comunicazioni. Gli eventuali errori materiali o di trascrizione commessi dalla redazione dovranno essere comunicati all'indirizzo info@infodent.it e saranno divulgati sui numeri successivi come Errata Corrige. Se gli errori di comunicazione fanno capo alla azienda, la redazione, valutando il caso specifico, deciderà se procedere alla pubblicazione della errata corrige. La presente rubrica ha finalità di informazione giornalistica, non di repertorio, non ha pretesa di esaustività e non vuole esprimere giudizi sui prodotti. Il lettore è invitato a non interpretare come una scelta redazionale la elencazione di prodotti o la mancata citazione di altri.

Legenda:  approfondimento  focus prodotto

* I prezzi si intendono al netto di IVA

Sbianca efficacemente dopo 10 giorni di utilizzo*

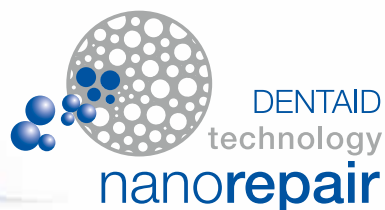

whitening

Sbianca efficacemente e
previene la sensibilità dentale.

Azione Riparatrice e Sbiancante

Contiene nanoparticelle di Idrossiapatite

- Elemento naturale del dente, che si integra formando uno strato protettivo e resistente al lavaggio.
- Riempiono le superfici irregolari del dente.
- Riparano lo smalto dentale ottenendo una superficie più liscia e brillante.
- Formano una pellicola protettiva che previene la sensibilità dentinale.



*Efficacia clinicamente testata

DENTAIID
Esperti in salute orale
www.dentaid.it



DDU, Digital Dentistry Universe

La rivoluzione digitale sta cambiando la professione odontoiatrica

L'introduzione di tutta una serie di strumenti di acquisizione: scanner intraorali, desktop, facciali, tomografia computerizzata tipo cone beam e software di progettazione (software di CAD e CAM protesici, software per la chirurgia guidata), di nuovi materiali estetici e di potenti macchinari per la produzione e prototipazione (fresatori e stampanti 3D) trasforma radicalmente il nostro flusso di lavoro.

Il moderno flusso di lavoro digitale consiste in quattro fasi, strettamente dipendenti l'una dall'altra: l'acquisizione delle informazioni, l'elaborazione delle stesse in un progetto, la produzione dei dispositivi necessari all'impiego clinico e l'applicazione degli stessi sul paziente. Tali fasi vanno ad integrare il flusso di lavoro tradizionale, basato su anamnesi, esame obiettivo, radiologia bidimensionale, formulazione del piano di trattamento ed esecuzione delle terapie: il tutto, però, nella prospettiva del tridimensionale, fino ad arrivare al paziente virtuale.

Oggi è possibile, attraverso una scansione intraorale di una o più preparazioni protesiche con potente scanner intraorale, acquisire le informazioni tridimensionali utili alla realizzazione di un progetto di CAD protesico; all'interno di un software di modellazione, possiamo progettare il nostro restauro che viene fresato in materiale estetico (ceramica, disilicato di litio, zirconia) e successivamente applicato su paziente.

Lo stesso vale per gli impianti: il tutto senza dover ricorrere alle classiche impronte, con cucchiari e materiali tradizionali, da sempre poco gradite ai nostri pazienti. Al tempo stesso, le informazioni dento-gengivali ottenute da scansione intraorale possono essere sovrapposte a quelle ossee provenienti da tomografia computerizzata a basso dosaggio di radiazioni tipo cone beam: è possibile pertanto pianificare il posizionamento di impianti, all'interno di un software per la chirurgia guidata.

I dati della pianificazione vengono trasferiti in una dima chirurgica, che può essere realizzata fisicamente in vari modi e in diversi materiali: tale guida aiuterà il chirurgo nel corretto posizionamento degli impianti, senza la necessità di elevare un lembo.

La protesi fissa e la chirurgia implantare non sono però le sole discipline ad essere interessate dalla rivoluzione digitale: la stessa odontoiatria estetica, l'ortodonzia e la chirurgia rigenerativa e maxillo-facciale sono investite dal cambiamento. In odontoiatria estetica, grande successo raccolgono le cosiddette tecniche di digital smile design, con la possibilità di progettare e realizzare il sorriso del paziente grazie a strumenti bidimensionali (fotografia digitale) e tridimensionali (scansione intraorale e facciale, software di CAD e fresatura).

Allo stesso modo, l'applicazione delle tecniche digitali apre nuovi orizzonti in ortodonzia, grazie a maggiori possibilità di diagnosi e pianificazione (attraverso il cosiddetto set-up "safe bone") ma soprattutto attraverso la possibilità di realizzare ed impiegare clinicamente tutta una serie di dispositivi custom, quali ad esempio gli allineatori.



La chirurgia ossea rigenerativa si avvale oggi della possibilità di impiego di innesti ossei di sintesi "personalizzati" sul difetto del paziente, perchè disegnati in 3D a partire da tomografia computerizzata cone beam: i vantaggi per il clinico sono molti, come la maggiore semplicità dell'intervento e la riduzione dei tempi della chirurgia.

In futuro, tali innesti ossei potranno essere stampati in 3D, e caricati con fattori di crescita o cellule staminali del paziente, per poter accelerare e potenziare i processi

di guarigione: è questa la prospettiva dell'Ingegneria Tessutale Ossea. Infine, in chirurgia maxillo-facciale, è possibile già oggi disegnare e realizzare, attraverso tecniche di prototipazione come laser sintering/laser melting, dispositivi o impianti personalizzati in metallo, e addirittura in titanio.

È intuitivo come tutti questi cambiamenti rappresentino una vera e propria rivoluzione per la nostra professione, paragonabile per impatto a ciò che fu, oltre 30 anni fa, l'introduzione degli impianti dentali. La rivoluzione digitale apre scenari e possibilità interessanti ma rappresenta anche una sfida per l'odontoiatra ed il proprio team: infatti, è necessario confrontarsi con realtà del tutto nuove, imparare a conoscere dispositivi, software e macchinari fino a poco tempo fa del tutto sconosciuti. E integrare il tutto efficacemente nel proprio workflow operativo.

Per poter aiutare e sostenere l'odontoiatra in questa fase affascinante e di difficile cambiamento, Infodent darà spazio ad un'area offline e online interamente dedicata alle tecnologie digitali.

Nasce "Digital Dentistry Universe".

Francesco Mangano, Fabrizia Luongo

MASTERS DDU - Comitato scientifico

Partners di Infodent in questa nuova iniziativa un pool di esperti identificati nell'eccellenza dell'odontoiatria italiana.

Fabrizia Luongo - Odontoiatra

Aree di esperienza:
CBCT, chirurgia guidata
TOP CONTRIBUTORS

Giuseppe Luongo - Odontoiatra

Aree di esperienza:
CBCT, chirurgia guidata, biomateriali
TOP CONTRIBUTORS

Carlo Mangano - Odontoiatra

Aree di esperienza:
CBCT, chirurgia guidata, biomateriali, laser sintering
TOP CONTRIBUTORS

Francesco Mangano - Odontoiatra

Aree di esperienza:
scanner, protesi digitale, CBCT, chirurgia guidata, laser sintering
TOP CONTRIBUTORS

Andrea Agnini - Odontoiatra

Aree di esperienza:
scanner, protesi digitale, materiali estetici, fresatori, stampanti 3D

Domenico Benagiano

Odontoiatra
Aree di esperienza:
protesi digitale, fresatori, stampanti 3D, chirurgia guidata

Matteo Beretta - Odontoiatra

Aree di esperienza:
scanner, ortodonzia digitale

Giampiero Ciabattini

Odontoiatra
Aree di esperienza:
CBCT, chirurgia guidata

Uli Hauschild - Odontotecnico

Aree di esperienza:
scanner, protesi digitale, materiali estetici, fresatori, chirurgia guidata

Mario Imburgia - Odontoiatra

Aree di esperienza:
scanner, protesi digitale, materiali estetici, smile design, fresatori

Simone Maffei - Odontotecnico

Aree di esperienza:
scanner, protesi digitale, materiali estetici, fresatori

Guido Picciocchi - Odontoiatra

Aree di esperienza:
fotografia digitale, materiali estetici, smile design

Giovanni Polizzi - Odontoiatra

Aree di esperienza:
CBCT, chirurgia guidata, biomateriali

Piero Antonio Zecca - Odontoiatra

Aree di esperienza:
scanner, fresatori, stampanti 3D, ortodonzia digitale

Ortodonzia intercettiva “digital”: da dove iniziamo?

Dr. Matteo Beretta

Il paziente, di 8 anni, veniva sottoposto in prima visita ad una radiografia panoramica (Fig. 1),



Fig. 1

da cui si evidenziava un follicolo esteso a carico del canino superiore destro (1.3), interessante la radice del vicino incisivo laterale (1.2), e un percorso eruttivo anomalo del primo premolare superiore destro (1.4). Per approfondire la diagnosi, veniva effettuata una cone beam computed tomography-CBCT con field of view-FOV 11x8 del mascellare superiore (Fig. 2-6)



Fig. 2



Fig. 3

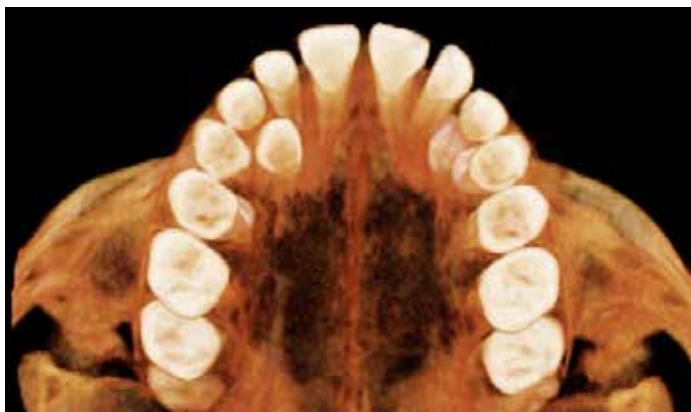
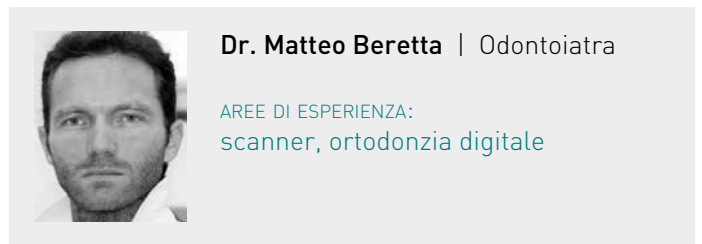

Fig. 4



Dr. Matteo Beretta | Odontoiatra

AREE DI ESPERIENZA:
scanner, ortodonzia digitale

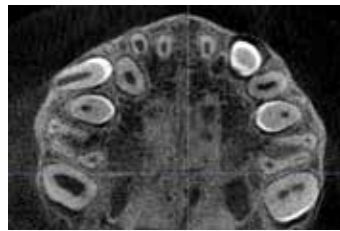

Fig. 5



Fig. 6

da cui si confermava il follicolo aumentato di 1.3 (in posizione palatina), fortemente associato a rischio di inclusione ma senza interessamento della radice di 1.2; inoltre, si notavano l'inclinazione non regolare di 1.4 verso 1.3 e la presenza di un elemento sovranumerario microdontico distale a 2.8 (2.9), non visibile dalla radiografia panoramica. Dopo aver completato la documentazione del caso con fotografie digitali e modelli virtuali, si programmava una espansione del mascellare mediante Leaf Expander2, progettato virtualmente e realizzato con struttura custom made laser melting (senza l'utilizzo di bande), applicato sui denti decidui superiori con cemento vetroionomerico (Fig. 7-8),... [CONTINUA ONLINE](#) ↓



Fig. 7



Fig. 8

COMPLETA LA LETTURA
DELL'ARTICOLO ONLINE,
NELL'AREA DDU DI
INFODENT.IT
OPPURE FOTOGRAFA
IL QR CODE



La tecnologia digitale per aumentare la predicibilità del trattamento protesico complesso

Dr. Mario Imburgia

Il paziente si presentava alla mia osservazione lamentando elevato discomfort e mobilità di una protesi totale rimovibile pre-esistente (Fig. 1-3).



Fig. 1



Fig. 2



Fig. 3

Inoltre, il paziente lamentava una scarsa estetica e difficoltà nell'atto masticatorio. La richiesta terapeutica era una riabilitazione completa fissa dell'arcata superiore, che potesse migliorare l'aspetto estetico e funzionale, cercando, tuttavia, di adottare una soluzione che potesse contenere i costi economici. Il paziente richiedeva, inoltre, l'utilizzo di procedure volte alla minimizzazione del trauma chirurgico e di adottare protocolli terapeutici che prevedessero sempre la presenza di un restauro protesico, seppur provvisorio. Tale richiesta era vincolante per l'eventuale accettazione del piano di cura.



Dr. Mario Imburgia | Odontoiatra

AREE DI ESPERIENZA:
scanner, protesi digitale,
materiali estetici, smile design,
fresatori

A seguito dell'esame obiettivo e radiografico veniva proposto un piano di trattamento implantare dell'arcata superiore preceduto da una preparazione iniziale completa volta alla rimozione dei fattori causali a carico dell'arcata inferiore.

A seguito della valutazione estetico-funzionale si decideva di utilizzare la vecchia protesi rimovibile del paziente come riferimento iniziale, prevedendo però alcune modifiche da un punto di vista estetico; tale valutazione veniva fatta mediante il Digital Smile Design- DSD (Fig. 4).



Fig. 4

Tramite un software di chirurgia guidata veniva pianificato l'inserimento degli impianti (Fig. 5,6), [CONTINUA ONLINE](#) ↓

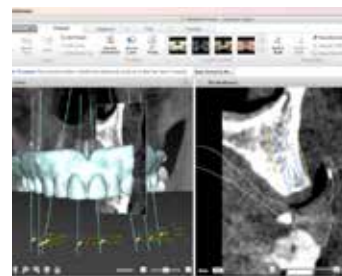

Fig. 5



Fig. 6

COMPLETA LA LETTURA
DELL'ARTICOLO ONLINE,
NELL'AREA DDU DI
[INFODENT.IT](#)
OPPURE FOTOGRAFA
IL QR CODE



Congressi e Fiere in Italia

APRILE

31-01 Bologna, BO
21° Congresso Nazionale COI-AIOG
www.coiaiog.it

06-08 Milano, MI
24° Collegio dei Docenti
www.collegiodeidocentidiodontoiatria.it

07-08 Riccione, RN
IX Meeting Mediterraneo
www.aiop.com

21-22 Torino, TO
10° Interim Seminar della European Academy of Pediatric Dentistry (EAPD)
damaso.caprioglio@dentalchildren.net

21-22 Verona, VR
Dental Hygienist Expo DHEXPO 2017
www.igienistiexpo.it

MAGGIO

05-06 Roma, RM
Spring meeting on oral hygiene AIDI
 Tel. 055.5539720
aidi@congresslab.it
www.aiditalia.it

11-13 Bologna, BO
19° Congresso Internazionale AIC
accademiaitalianadiconservativa.it

12-13 Napoli, NA
II° Congresso SICED di protesi totale - Memorial Eros Taussi
www.siced.info

12-13 San Benedetto del Tronto, AP
XXVI Convegno Nazionale IAPNOR
 Futura Publishing Society
 Departement Advanced Studies of Medicine

Vai su
infodent.it/eventi

Guarda tutti i corsi e congressi del 2017



Tel. 0735/781520
 Fax 0735/781521
futurapublishing@iapnor.org
iapnor@iapnor.org

13 Napoli, NA
XIV Congresso Nazionale SINET
 Tel. 081/7616181
 Fax 081/682286
sinet@mediacongress.it

www.mediacongress.it
18-20 Rimini, RN
Expodental Meeting 2017
www.expodentalmeeting.it

19 Rimini, RN
Expo3D - DDS nell'ambito di Expodental Meeting
 MV Congressi spa
 Tel. 0521.290191
www.digital-dentistry.org
info@digital-dentistry.org

26-27 Padova, PD
17th premium day international congress on implant prosthodontics
 Sweden & Martina
www.sweden-martina.com

26 Sesto Fiorentino, FI
38° Leolcub: Eccellenza clinica ed evidenza scientifica, il punto di vista di due esperti di fama internazionale
 Segreteria ISO
 Tel. 055.304458
iso@leone.it

Congressi e Fiere all'estero

APRILE

31-01 Madrid, Spagna
Expoorto Expooral 2017
 Phone: +34 917 921 365
 Fax: +34 915 002 075
 Email: info@expoorto.com

06-08 Bucarest, Romania
Denta 2017 - 35th Edition

Romexpo SA
 Phone: +40 21 207 7000 / 1084
 Fax: +40 21 207 7070
 Email: romexpo@romexpo.ro
 Website: www.romexpo.org

06-08 New Orleans, USA
New Orleans Dental Conference and LDA Annual Session 2017
 New Orleans Dental Conference
 Phone: +1 504 834 6449
 Fax: +1 504 838 6909

Website: www.nodc.org

06-08 Portland, USA
Oregon Dental Conference 2017
 Oregon Dental Association
 Phone: +1 503 218 2010
 Toll Free: 800 452 5628
 Email: info@oregondental.org
 Website: www.oregondental.org

07-08 Istanbul, Turchia
Digital Transformation in

Dentistry
info@guneyakademi.org

13-15 Monaco di Baviera, Germania
Imagina Dental 2017 - 6th Digital Technologies & Aesthetic Dentistry Congress
 Monaco Medix
 Phone: +377 93 10 40 60
 Fax: +377 93 50 70 14
 Website: www.monacomediax.com
 Email: info@monacomediax.com



DENTAL
STEALTH
 con noi è più facile

- Preventivo **SMART** Gratuito
 - Sistema di disinserimento **SNAP**
 - Attachments **STICK-ON** pronti da incollare



Allineatori Invisibili
www.dentalstealth.com

FUNCTIONAL RESEARCH SRL via Martini 47/D 36055 Nove (VI) - Tel. 0424 72224 - info@dentalstealth.com - www.dentalstealth.com

18-21 Las Vegas, USA
AACD 2017 - 33rd Annual American Academy of Cosmetic Dentistry Scientific Session
 American Academy of Cosmetic Dentistry
 Phone: +1 608 222 8583
 Toll-free: 800 543 9220
 Fax: +1 608 222 9540
 Website: www.aacd.com

21-25 San Diego, USA
117th American Association of Orthodontists AAO Annual Session
 AAO - American Association of Orthodontists
 Tel: +1 314 993 1700
 Toll free: 800 424 2841
 Fax: +1 314 997 1745
 E-mail: info@aaortho.org
 Website: www.aaoomembers.org

25 Kiev, Ucraina
International Dental Congress 2017
 LMT Company
 Phone: +380442061015
 Email: expo@lmt.kiev.ua

26-29 New Orleans, USA
AAE Annual Meeting - American Associations of Endodontists
 Oregon Dental Association
 Phone: +1 503 218 2010
 Email: info@oregondental.org
 Website: www.oregondental.org

27-28 Copenhagen, Danimarca
Scandefa 2017
 Bella Center
 Phone: +45 32 52 88 11
 Fax: +45 32 51 96 36
 Email: bc@bellacenter.dk
 Website: www.bellacenter.dk

27-28 Salt Lake City, USA
UDA 2017 - Utah Dental Association Convention
 Utah Dental Association
 Phone: +1 801 261 5315
 Fax: +1 801 261 1235

E-mail: uda@uda.org
 Website: www.uda.org

27-30 Istanbul, Turchia
IDEX 2017 - 14th Istanbul Dental Equipment and Materials Exhibition
 Cnr Kongre Ve Fuar Alani, Isletmeciligi A.S.
 Phone: +90 212 465 74 74
 Fax: +90 212 465 74 76
 Website: www.cnrexpo.com

27-29 Marrakech, Morocco
1st African Regional Dental Congress
 FDI World Dental Federation
 Phone: 41 22 560 81 50
 Fax: +41 22 560 81 40
 Email: info@fdiworldental.org

27-29 Saint Paul, USA
2017 Star of the North Meeting
 Minnesota Dental Association
 E-mail: info@mndental.org
 Website: www.mndental.org

MAGGIO

04-06 Anaheim, USA
CDA Spring Scientific Session 2017 (Anaheim 2017)
 California Dental Association
 Website: www.cda.org

04-06 Dubai, Emirati Arabi Uniti
CAD/CAM 2017 - 12th Digital Dentistry International Conference in Singapore
 CAPP Events
 Phone: +971 4 3616174
 Fax: +971 4 3686883
 Mob: +971 50 2793711
 Email: events@cappmea.com
 Website: www.cappmea.com

04-06 San Antonio, USA
147th Annual Session of the

Texas Dental Association
 Phone: +1 512 443 36 75
 Fax: +1 512 692 41 68
 Website: www.tda.org

04-06 Toronto, Canada
ODA 2017 - Ontario Dental Association Annual Spring Meeting - 148th Edition
 Ontario Dental Association
 Phone: +1 416 922 3900
 Toll-free +1 800 387 1393
 Fax: +1 416 922 9005
 Email: info@oda.ca
 webmaster@oda.ca

11-13 Barcellona, Spagna
FDM 2017 - Forum Dental
 Fira de Barcelona
 Phone: +34 902 233 200
 Fax: +34 93 233 21 98
 Email: info@firabarcelona.com

16-18 San Pietroburgo, Russia
Stomatology St. Petersburg 2017 - 20th International exhibition of equipment, instruments, materials and services for dentistry
 Primexpo
 Phone: +7 812 380 6006 /00
 Fax: +7 812 380 60 01
 Email: med@primexpo.ru
 Website: www.primexpo.ru

16-19 Teheran, Iran
EXCIDA 2017 - 57th Exhibition and Congress of Iranian Dental Association
 Iranian Dental Association
 Phone: +98 21 88289256-9
 Fax: +98 21 88288995-6
 Email: info@ida-dent.com, excida57@gmail.com
 Website: www.excida.ir

17-19 Sofia, Bulgaria
Bulmedica - Buldental 2017 - 51st International Specialized Exhibition for human and dental medicine
 Inter Expo Center
 Tel: +359 2 9655 220

+359 2 9655 279
 Fax: +359 2 9655 231
 Email: iec@iec.bg
 Website: http://bulmedica.bg/en

22-24 Tel Aviv, Israele
ATTOI 2017 - 1st Advanced Technologies and Techniques in Oral Implantology
 Kenes Group Organizers of Congresses S.A.
 Phone: +41 22 908 0488
 Fax: +41 22 906 9140

22-25 Macao, Macau
APDC 2017 - The 39th Asia Pacific Dental Congress
 Kenes Group Organizers of Congresses S.A.
 Phone: +41 22 908 0488
 Fax: +41 22 906 9140

25-27 Manchester, Regno Unito
British Dental Conference and Exhibition 2017
 British Dental Association
 Tel: +44 20 7935 0875
 Fax: +44 20 7487 5232
 E-mail: enquiries@bda.org
 Website: www.bda.org

25-28 Washington, USA
AAPD 2017 - The 70th Annual Session of American Academy of Pediatric Dentistry
 American Academy of Pediatric Dentistry
 Phone: +1 312 337 2169
 Fax: +1 312 337 6329

26-30 Washington, USA
47th Annual Convention of the Ordre des Dentistes du Quebec
 Tel: +1 514 875 8511
 Fax: +1 514 875 1561
 E-mail: congres@odq.qc.ca
 Website: www.odq.qc.ca.

Spazzola 3 superfici contemporaneamente con un clic.
Semplicità e innovazione. Provare per credere!



DENTISTI

MAGGIO

CERAMICA

Data: 05-06
Conegliano, TV
Segreteria Tressis Italia
Tel. 0438.418316
corsitressis@gmail.com
Corso focus zirconia
Nicoletti G.

CHIRURGIA

Data: 06
Cagliari, CA
eventi@dao.it
Tecnica di Chirurgia
Guidata. Procedure di
piantificazione e
protocollo chirurgico
Banzi C.
5 Crediti ECM

Data: 11-13
Como, CO
Lake Como Institute
Tel. 031.2759092
info@lakecomoinstitute.com
www.lakecomoinstitute.com
Training avanzato di chirurgia
del seno mascellare
Testori T., Mantovani M.

Data: 12-13
Ancona, AN
Dental Campus
Tel. 071.918469
segreteria@dentalcampus.it
Percorso formativo
in chirurgia orale
Chiapasco M.

Data: 18
Trento, TN
eventi@dao.it
Bone manipulation by
magnetic mallet
Crespi R.
3 Crediti ECM

Data: 19
Como, CO
Lake Como Institute
Tel. 031.2759092
info@lakecomoinstitute.com
www.lakecomoinstitute.com
Corso di Implantologia
e Chirurgia Orale. La mo-
derna implantologia pre-
dicibile - mininvasiva
- sicura.
Percorso formativo strutturato

Data: 28-30
Ibiza, Spagna
AoN Implants
Tel. 0444.614994
marketing@daonimplants.com
Corso Anatomia applicata
- Chirurgia avanzata.
Teorico pratico Live Surgery

COLORE
Data: 27
Sutri, VT
Centro Corsi della Feniiiiix
Tel. 0761.600396
feniiiiix@tiscali.it
www.feniiiiix.com
Corso Introduttivo alla
Teoria del Colore

COMUNICAZIONE
Data: 13
Milano, MI
Dental Campus
Tel. 071.918469

segreteria@dentalcampus.it
Body language
Fogliano F.

CONSERVATIVA
Data: 04
Milano, MI
Smartover
Tel. 0131.231642
info@smartover.com
Corso teorico pratico di
restaurativa adesiva nei
settori anteriori. Inizio corso
Ferraris F.

Data: 05-06
Fiumana, FC
Tangram Odis
Tel. 055.243950
corsi@tangramodis.it
Il dente gravemente
compromesso. Quan-
do e come salvarlo,
quando e come sostituirlo
Cortellini P., Mollo A.,
Paolantoni G.

Data: 06
Catanzaro, CZ
AIC
www.academiaitaliana
diconservativa.it
Haicarie

Data: 19
Firenze, FI
Eve-Lab
Tel. 055.0671000
Restauri adesivi anteriori
e posteriori. Inizio corso
Becciani R.
50 Crediti ECM

Data: 26-27
Bologna, BO

Ivoclar Vivadent
Tel. 051.6113581
Fax 051.6113585
www.ivoclarvivadent.it
Integral Fashion - La Faccetta
in ceramica: dal monolitico
alla stratificazione. Un lavoro
sinergico tra clinico e tecnico
Narducci G. e F.

Data: 27
Milano, MI
ACME
Tel. 0761.228317
fax 0761.345971
info@edizioniacme.it
Restauri adesivi nei
settori posteriori
Vanini L.
6 Crediti ECM

DIGITALE
Data: 05-06
Bologna, BO
Ivoclar Vivadent
Tel. 051.6113581
Fax 051.6113585
www.ivoclarvivadent.it
Toccare con mano il digitale
Bonadeo G.

ENDODONZIA
Data: 05-06
L'Aquila, AQ
Dental Education on Video
Tel. 0862.25469
Corso Teorico Pratico in 8
Giornate: 4 teorico-pratiche
4 di frequentazione dello
studio e pratica
Daniele L.
50 Crediti ECM

Data: 06
Bolzano, BZ

L'EVOLUZIONE DELLA SPECIE

Sicuro, semplice e affidabile.
Scelto dai professionisti abituati al meglio.

“Poter documentare i dati di ISO e Torque garantisce una tracciabilità del corretto protocollo Implantare..”

Luigi Gallo,
Medico chirurgo odontoiatra, Civita Castellana (Vt)



MADE IN AUSTRIA

PEOPLE HAVE PRIORITY

W&H

SISTEMA
OSSTELL
ESCLUSIVO

W&H Italia S.r.l. - Via Bolgara,2 24060 Brusaporto (BG) - Italia - t +39 035 6663911 office.it@wh.com







implantmed

www.endodonzia.it
Endodontic Courses SIE 2017

Data: 09
 Brescia, BS
 www.endodonzia.it
Endodontic Courses SIE 2017

Data: 12-13
 Cattolica, RN
 Corsi di Endodonzia
 Tel. 328.3868538
 327.7488381
 m.mancini@corsiendodonzia.it
**Corso di Endodonzia teorico
 pratico sul ritrattamento**
Mancini M.

Data: 13
 Casoria, NA
 Segreteria Organizzativa
 Dr.ssa Eliana letto
 infocorsi@dentalfutura.com
**Restauri Diretti & Indiretti:
 corso teorico-pratico di
 endodonzia adesiva**
Guida A.

Data: 19-20
 Due Carrare, PD
 Sweden & Martina
 www.sweden-martina.com
**Master teorico-pratico
 di endodonzia minimamente
 invasiva**
Marcoli P.A.

Data: 27
 Bologna, BO
 www.endodonzia.it
Endodontic Courses SIE 2017

Data: 27
 Milano, MI
 AIE
 www.accademiaitaliana
 endodonzia.it
**La preparazione dello spazio
 endodontico: dalla cavità di
 accesso al terzo apicale**

GNATOLOGIA
 Data: 19-20
 Milano, MI
 Dental Campus
 Tel. 071.918469
 segreteria@dentalcampus.it
Disordini cranio mandibolari
Prati S.

Data: 26-27
 Ancona, AN
 Dental Campus
 Tel. 071.918469
 segreteria@dentalcampus.it
Disordini temporo mandibolari
Portelli B.

IMPLANTOLOGIA
 Data: 03-04
 Teramo, TE
 Sweden & Martina
 www.sweden-martina.com
**Fast implantology: carico
 immediato, postestrattivi
 immediati, tecniche flapless**
Csonka M.

Data: 05-06
 Roma, RM
 Segreteria ISO
 Tel. 055.304458
 iso@leone.it
**Corso clinico-pratico di
 Implantologia Osteointe-
 grata e di Implantoprotesi**
*Guerra M., Belcastro S.,
 Palazzo L.*

Data: 06
 Firenze, FI
 Sweden & Martina
 www.sweden-martina.com
**Corso teorico pratico di
 odontoiatria conservativa
 indiretta e protesi adesiva,
 l'implantologia attuale e
 le necessità quotidiane
 dell'odontoiatria: semplifica-
 zione dei protocolli e mini-
 invasività. Evidenze scienti-**

fiche e protocolli chirurgici
Cappare P.
 Data: 06
 Napoli, NA
 Sweden & Martina
 www.sweden-martina.com
SWM User Meeting. Inizio corso
Laiola A., Aceto P.

Data: 06
 Venezia, VE
 Segreteria ISO
 Tel. 055.304458
 iso@leone.it
 paolobellemo@tiscali.it
 Tel. 3358187020
**15 anni di esperienza con
 Sistema Implantare con
 connessione Morse Taper**
Targetti L.

Data: 12-13
 Brescia, BS
 Siced
 Tel./Fax 030.2092960
 www.siced.info
**Il protocollo a.p.v. approc-
 cio multidisciplinare delle
 grandi e piccole riabilitazioni
 supportate da impianti a
 carico immediato e precoce**
Volpe F., Pelatti M., Allegrini L.

Data: 13
 Vimercate, MB
 Sweden & Martina
 www.sweden-martina.com
Prima un impianto versatile
Canullo M.

Data: 15-16
 Sesto Fiorentino, FI
 Segreteria ISO
 Tel. 055.304458
 iso@leone.it
**Corso clinico-pratico di
 Implantologia Osteointegrata
 e di Implantoprotesi**
Targetti L.

Data: 18
 Genova, GE
 sia@mvcongressi.it
**Serate in amicizia SIA 2017
 Rigenerazione ossea
 in implantologia**
De Stavola L.

Data: 19-20
 Ancona, AN
 Dental Campus
 Tel. 071.918469
 segreteria@dentalcampus.it
IL carico immediato
Bambini F.

Data: 24
 Conegliano, TV
 www.orteam.it
Corso "Live in office" Miniviti
Derton N.

Data: 24-09
 Ragusa, RG
 Segreteria: Dentiblea
 Tel. 0932.866615
 info@dentiblea.it
**Serate
 Implantoprotetiche 2017**
 21 Crediti ECM

Data: 25-27
 Ancona, AN
 Dental Campus
 Tel. 071.918469
 segreteria@dentalcampus.it
**Gestione dei difetti ossei
 con GBR: mascellare
 superiore ed inferiore**
Ronda M.

LASER
 Data: 05
 Milano, MI
 Dental Campus
 Tel. 071.918469
 segreteria@dentalcampus.it
**Laser in parodontologia
 non chirurgica**
Roncati M.



CLINICHE SVIZZERE DI PRESTIGIO CERCANO ODONTOIATRI

Inviare CV a: contact@lausanne-dentaire.ch

 Con esperienza
 pluriennale

 Liberi
 professionisti

 Buon livello
 di Francese

REDDITI 14.000 - 28.000 €/MESE

swiss-dentalclinic.com | chablais-dentaire.ch | dentiste-aigle.com | lausanne-dentaire.ch

➤ AGENDA CORSI

MARKETING

Data: 06
Firenze, FI
Eve-Lab
Tel. 055.0671000
Come far crescere il tuo studio con internet

Data: 20
Como, CO
Lake Como Institute
Tel. 031.2759092
info@lakecomoinstitute.com
www.lakecomoinstitute.com
Scuola di Management e Marketing
Pelliccia A.

ODONTOSTOMATOLOGIA

Data: 06
Bologna, BO
Ivoclar Vivadent
Tel. 051.6113581
Fax 051.6113585
www.ivoclarvivadent.it
Odontostomatologia infantile: gestione psicologica e clinica del piccolo paziente
Mocenigo R., Olivi Mocenigo F.

ORTODONZIA

Data: 04-05
Bari, BA

www.continuing-education.it
Tecnica SW filosofia Face - Ortodonzia corso teorico - pratico
Cianci G., Notaristefano C., Ranieri G.

Data: 05-06
Padova, PD
www.continuing-education.it
Face master in ortodonzia di II livello

Data: 12-14
Firenze, FI
Sitebi
www.sitebi.it
Sitebi incontra Tweed

Data: 13
Vimercate, MB
Sweden & Martina
www.sweden-martina.com
Corso di ortodonzia preventiva ed intercettiva occlus-o-guide, nite-guide, habit-corrector
Ierardo G.

Data: 19-21
Napoli, NA
www.continuing-education.it
Face perfezionamento evoluzione della tecnica

S.W. del Dr. Roth
50 Crediti ECM

Data: 20
Milano, MI
ACME
Tel. 0761.228317
Fax 0761.345971
info@edizioniacme.it
Elastodontic Therapy: un nuovo approccio in ortodonzia funzionale
Cardarelli F.
8 Crediti ECM

Data: 25-27
Bari, BA
www.continuing-education.it
Tecnica SW filosofia Face - Ortodonzia corso teorico-pratico
Cianci G., Notaristefano C., Ranieri G.

Data: 25-27
Vigevano, PV
newepget@tin.it
www.studiosegu.it
Edgewise Tweed Europa
Segù M., Segù S., Horn A.

Data: 26
Verona, VR
Tel. 380.7570822

info@gladschool.it
Il Narval CC

PARODONTOLOGIA

Data: 08
Milano, MI
Pierre Service srl
Tel. 0583.952923
Corso di chirurgia plastica muco-gengivale
Santarelli G.A.
28 Crediti ECM

Data: 12-13
Ancona, AN
Dental Campus
Tel. 071.918469
segreteria@dentalcampus.it
Fonzar A.

Data: 19-20
Bologna, BO
SldP
Tel. 055.2009154
segreteria@sidp.it
Sidp corso di aggiornamento Parametri biologici e clinici per il successo implantare: come prevenire e gestire le complicanze
Cairo F., Casentini P., Gracis S., Tinti C.

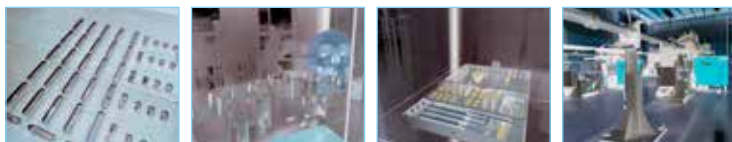

Saremo presenti
all'Expodental Meeting di Rimini
il 18-19-20 maggio 2017

www.futuraimplantsystem.it



PROTESI

Data: 05-06
Tivoli Terme, RM
Segreteria organizzativa
Tel. 0774.379166 / 339.5419371
info@afgtlab.it
www.afgtlab.it
AFG - Anatomic Functional Geometry - Corso base di modellazione naturale in cera con la tecnica AFG-THE
Cecere A.

Data: 12-13
Ancona, AN
Dental Campus
Tel. 071.918469
segreteria@dentalcampus.it
Moduli intensivi di protesi fissa su denti naturali ed impianti
Scutellà F.

Data: 13
Milano, MI
ACME
Tel. 0761.228317
Fax 0761.345971
info@edizioniacme.it
Protesi su impianti in aree ad alta valenza estetica
Prosper L.
8 Crediti ECM

SEDAZIONE

Data: 06-07
Roma, RM
Tel. 06.8861845
info@studiorossani.it
Master Class di Ipnosi Clinica per Sanitari
Rossani F.
50 Crediti ECM

Data: 17-18
Como, CO
Lake Como Institute
Tel. 031.2759092
info@lakecomoinstitute.com
www.lakecomoinstitute.com
Scuola di Ansiolisi Endovenosa
Vignato G., Vedove F., Testori T.

ODONTOTECNICI

MAGGIO

CERAMICA

Data: 05-06
Conegliano, TV
Segreteria Tressis Italia
corsitressis@gmail.com

Tel. 0438.418316
Corso focus zirconia
Nicoletti G.

Data: 11-12
Limena, PD
www.dentalclub.it
Rifinitura e colore su elementi in zirconia
Marini M.

Data: 12-13
Bologna, BO
Ivoclar Vivadent
Tel. 051.6113581
Fax 051.6113585
www.ivoclarvivadent.it
Corso metallo-ceramica. Metodo completo
Braccini L.

Data: 13
Sutri, VT
Centro Corsi della Feniiiiix
Tel. 0761.600396
feniiiiix@tiscali.it
www.feniiiiix.com
Corso sul colore e forma in protesi totale

Data: 20
Sutri, VT
Centro Corsi della Feniiiiix

Tel. 0761.600396
feniiiiix@tiscali.it
www.feniiiiix.com
Corso tessitura superficiale

Data: 27
Sutri, VT
Centro Corsi della Feniiiiix
Tel. 0761.600396
feniiiiix@tiscali.it
www.feniiiiix.com
Corso Introduttivo alla teoria del colore

CONSERVATIVA

Data: 19-20
Brescia, BS
Siced
Tel./Fax 030.2092960
www.siced.info
Restauri metal free "Natural White" in ceramica
Rondoni D.

Data: 22
Mercallo, VA
DEI italia srl
Tel.0331969270
valentina@deiiitalia.it
Stampaggio monolitico del composito DEI®Experience - Monolithic composite method (tecnica MCM®)
Pagliari P.

ceramill®
DNA GENERATION

#CeramillEndOfDiscussion

AMANNGIRRBACH

Fantastic five.
Get the inside story at www.inhouse-movement.com

IDS 2017 Vieni a trovarci all'IDS a Colonia, Germania!
Marzo 21-25, 2017

Amann Girrbach AG
Fon +43 5523 62333-105
www.amanngirrbach.com

VERONA PALAEXPO
21/22 APRILE 2017

www.igienistiexpo.it

DH
DENTAL HYGIENIST
expo17

ipplus/communicazione



UNITI PER LA PROMOZIONE
DELLA SALUTE ORALE



Scopri tutti i privilegi che ti offre l'**iscrizione online**.

Il tuo **codice d'iscrizione** sarà la chiave per accedere al DHEXPO 2017 evitando lunghe attese alla reception. Iscriviti ora fotografando il QR Code o visitando il nostro sito. Ti aspettiamo!

Data: 26-27
Bologna, BO
Ivoclar Vivadent
Tel. 051.6113581
Fax 051.6113585
www.ivoclarvivadent.it
Integral Fashion - La Faccetta in ceramica: dal monolitico alla stratificazione. Un lavoro sinergico tra clinico e tecnico
Narducci G. e F.

Data: 26-27
Brescia, BS
Siced
Tel./Fax 030.2092960
www.siced.info
Riproduzione della dentizione umana
Fiora M.

DIGITALE
Data: 05-06
Bologna, BO
Ivoclar Vivadent
Tel. 051.6113581
Fax 051.6113585
www.ivoclarvivadent.it
Toccare con mano il digitale
Bonadeo G.

Data: 09
Bologna, BO
Ivoclar Vivadent
Tel. 051.6113581
Fax 051.6113585
www.ivoclarvivadent.it
Workshop Digital Competence Day
Maleci A.

Data: 23-24
Bologna, BO
Ivoclar Vivadent

Tel. 051.6113581
Fax 051.6113585
www.ivoclarvivadent.it
Cambiare con il digitale. Corso base completo
Maleci A.

IMPLANTOLOGIA
Data: 12-13
Brescia, BS
Siced
Tel./Fax 030.2092960
www.siced.info
Il protocollo a.p.v. approccio multidisciplinare delle grandi e piccole riabilitazioni supportate da impianti a carico immediato e precoce
Volpe F., Pelatti M., Allegrini L.

Data: 15
Mercallo, VA
DEI italia srl
Tel. 0331969270
valentina@deiitalia.it
Dream Frame - fibra di carbonio barra su impianti e parascheletro fast vacuum
Pagliari P.

ORTODONZIA
Data: 04-05
Sesto Fiorentino, FI
Segreteria ISO
Tel. 055.304458
iso@leone.it
I regolatori di funzione di Fränkel
Fantozzi F.

PROTESI
Data: 05-06
Tivoli Terme, RM
Segreteria organizzativa
Tel. 0774.379166

339.5419371
info@afgtlab.it
www.afgtlab.it
AFG - Anatomic Functional Geometry - Corso base di modellazione naturale in cera con la tecnica AFG-THE
Cecere A.

Data: 12-13
Bologna, BO
Ivoclar Vivadent
Tel. 051.6113581
Fax 051.6113585
www.ivoclarvivadent.it
La protesi totale in era implantare
Lacasella P.

Data: 13
Milano, MI
ACME
Tel. 0761.228317
fax 0761.345971
info@edizioniacme.it
Protesi su impianti in aree ad alta valenza estetica
Prosper L.
8 Crediti ECM

IGIENISTI

MAGGIO

IGIENE
Data: 6
Trieste, TS
Unid
Tel. 0661648016

FATTI FURBO! 

Per i tuoi annunci economici vai su infodent.it/annunci



gestionecorsi@unid.it
www.unid.it

Percorso formativo per igienisti
Nardi G., Piscicelli P., Maida F., Luciani V., Cigar M.

ASSISTENTI, PERSONALE AUSILIARIO

MAGGIO

CHIRURGIA

Data: 27
Como, CO
Lake Como Institute
Tel. 031.2759092
Fax 031.243027
info@lakecomoinstitute.com
www.lakecomoinstitute.com
Assistenza chirurgica
Bianchi F.

CliniCloud

l'App per i tuoi pazienti

Nuova Modulistica Digitale





Il paziente da Studio compila l'Anagrafica, l'Anamnesi, consulta Consensi, Documenti e Immagini.

www.clinicloud.it

HORIZON BLUE

www.caes.it

Invio automatico per il 730 Precompilato

TU USI I NOSTRI STRUMENTI
GRATUITAMENTE.
NOI PENSIAMO AL RESTO.

PRODENTIUM abbate le barriere economiche per l'uso delle tecnologie digitali nella professione, mettendo a disposizione di dentisti e odontotecnici immediatamente e senza alcun investimento gli strumenti per la presa delle impronte e la scansione dei modelli in digitale.



DA OGGI LA
TECNOLOGIA DIGITALE
È A PORTATA DI MANO

Motori endodontici

Sondaggio su **180** responder

Quale è il criterio fondamentale per la scelta di un eventuale motore da endodonzia?

Reputazione della marca	9	5%
Facilità e semplicità di utilizzo	54	30%
Affidabilità del prodotto	108	60%
Passaparola dei colleghi	4	2%
Prezzo	5	3%

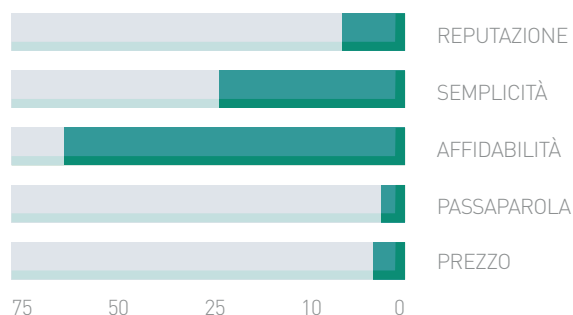

Utilizza la macchina

Solo nel mio studio	121	67%
La utilizzano i collaboratori solo nel mio studio	34	19%
La utilizzo sia nel mio studio sia attraverso consulenze nello studio di colleghi	25	14%

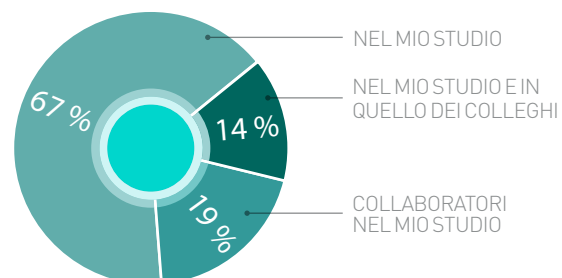

Utilizza prevalentemente prodotti italiani?

Sì	65	36%
No	115	64%

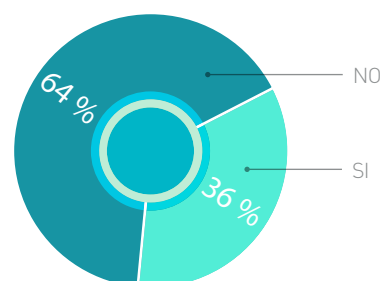



Il presente sondaggio ha solo valore informativo e rappresenta una manifestazione di opinioni degli iscritti al portale Infodent.it

➤ MOTORI ENDODONTICI

Prodotto	C-SMART I +	C-SMART MINI 2	CANALPRO CL	CANALPRO CL2
Produttore	Foshan Coxo Medical Instruments CO. LTD.	Foshan Coxo Medical Instruments CO. LTD.	Coltene Whaledent Inc.	Coltene Whaledent Inc.
Distributore/Importatore	De Giorgi	De Giorgi	•	•
Dettagli	Con rilevatore apicale incluso	Micromotore cordless	Micromotore cordless ricaricabile	Micromotore cordless ricaricabile
Tipologia motore	A spazzole	Brushless	•	•
Numero di giri (min e max – rpm)	125-625	125-625	140-550	120-2.000
Torque max regolabile (Ncm)	0.3-5.2	0.6-3.9	3	3
N. di Programmi presenti	9	9	5	6
Programmi impostabili	Si	Si	Si	Si
Movimento motore	Rotante reciprocante	Rotante reciprocante	Rotante continuo	Rotante continuo
Rilevatore apicale integrato	Si	No	No	No
Dotato di luce	No	No	No	No
Cordless	No	Si	Si	Si
Tipo di Tastiera e di display	Tastiera soft touch, display LCD a colori	Tastiera keyboard, display LCD	Pannello comandi LCD	Pannello comandi LCD
Info sul contrangolo utilizzato	Contrangolo 1:1 integrato	Mini contrangolo 1:1 integrato	Testina molto piccola, ruotabile in 6 posizioni, autoclavabile a 135°C, riduz. 16:1	Contrangolo con riduzione 16:1
Peso del contrangolo (gr)	40	20	•	•
Peso del micromotore (gr)	200	100	•	150
Autostop	Si	Si	Si	Si
Da utilizzare con manipolo/contrangolo separabile	No	No	Si	Si
Pedale di attivazione motore	Si	No	No	No
Autoreverse	Si	Si	Si	Si
Manipolo/contrangolo incluso nel set	Si	Si	Si	Si
Peso totale apparato (gr)	1.800	700	•	•
Dimensioni unità di controllo (mm)	120x140x80	•	•	•
Paese di produzione	Cina	Cina	Giappone	Korea
Garanzia (anni)	1	1	2	2
Prezzo di listino *	Euro 935,00	Euro 1.080,00	Non fornito	Non fornito
Info azienda	Numero verde 800100793 www.degiorgi.it	Numero verde 800100793 www.degiorgi.it	Tel. 0362.626732 www.coltene.com	Tel. 0362.626732 www.coltene.com

AVVERTENZE IMPORTANTI PER IL LETTORE

L'assenza di alcuni prodotti all'interno del Confronto è dovuta alla mancata comunicazione dei dati da parte delle case Produttrici/Importatrici oppure perché la redazione non ha avuto notizia della presenza sul mercato italiano dei prodotti di determinate aziende. I dati e le informazioni presenti in questa sezione e negli eventuali approfondimenti pubblicati nella successiva collegata, sono forniti dalle aziende produttrici e/o importatrici e/o distributrici dei prodotti, le quali si assumono tutte le responsabilità legate alla loro veridicità e correttezza. Le responsabilità fanno a capo alle aziende che appaiono nella voce "Fornitore dati tecnici". Se tale campo è vuoto la responsabilità è dell'azienda che appare alla voce "Produttore". In particolare Infodent si dichiara esente da ogni responsabilità relativa ai prezzi comunicati dalle aziende nella scheda fornita e dalla eventuale esclusiva che dovesse avere un'azienda nel poter importare o commercializzare il

Legenda:  approfondimento  focus prodotto

	ELEMENTS MOTOR	ENDO EST MINI MOTOR RL	ENDO25	ENDOMATE DT	ENDOPILOT
	SDS Kerr - USA	CJSC Geosoft Dent	Aseptico Inc.	NSK	Schllumbohm
	•	Dental World	Sweden&Martina	Dentalica	Komet Italia srl
	Sistema esclusivo che offre i vantaggi della tecnica rotante e della tecnica reciprocante in modo completamente automatico	Cordless programmabile a led con rilevatore apicale	Parametri programmabili in base alle esigenze cliniche, design compatto, semplicità operativa	Adatto a tutti gli strumenti NiTi, controllo del torque, testina orientabile	Con localizzatore apicale integrato
	Ad induzione con funzione di autocalibrazione del torque	Indicato per tutte le tecniche	Brushless autoclavabile	•	A controllo di torque e nr di giri
	200-20000 max (1:1)	200-600	50-5.000	100-13.000	200-1.000
	8+Max	1.6-3.5	23-750	7	5
	9	10	5	9	45
	Si	Si	Si	Si	Si
	Rotante continuo, reciprocante, esclusivo movimento autoadattante	Rotante continuo, reciprocante	Rotante continuo	Rotante continuo	Rotante continuo, reciprocante, twist a raggiungimento torque
	No	Si	No	No	Si
	No	Si	No	No	No
	No	Si	No	No	Si
	Digitale, display LCD ad elevato contrasto	Digitale	Display LCD	Ampio display LCD	Touch screen
	Push, riduzione 8:1, testina micro	Mini testina 1:1 ruotabile a 360° ed estraibile	•	Manipolo leggero con interruttore on/off, testine disponibili: 20:1, 4:1, 1:1	Contrangolo blu 1:1
	47	•	•	92 (manipolo + cordone)	50
	96	135 (tutto l'apparecchio)	•	456	1.150 compreso supporto e unità centrale
	Si	Si	Si	Si	Si
	Si	Si	Si	Si	No
	Si	No	Si	No	No
	Si	Si	Si	Si	Si
	Si	Si	No	Si	Si
	1.033	135±10	•	550 ca.	1.150
	172x126x140	196x32x23	90x130x180	92x148x124	185x165x195
	USA	Russia	USA	Giappone	Germania
	2	2	2	1	1
	Non fornito	Non fornito	Non fornito	Non fornito	Euro 2.590,00
	Tel. 800 16 55 52 www.kerrdental.it	Tel. 080.3381004 www.dental-world.it	Tel. 049.9124300 www.sweden-martina.com	www.dentalica.com	Tel. 02.67076654 www.komet.it

prodotto, non potendo verificare se esiste per ogni prodotto un prezzo imposto dalla casa madre o un'esclusiva nella distribuzione. Le aziende che forniscono i dati tecnici pur non avendone la legittimità si assumono ogni responsabilità direttamente nei confronti di un'azienda terza che si senta lesa o riceva danni da tale pratica. Eventuali rimostranze in merito dovranno essere rivolte DIRETTAMENTE all'azienda responsabile di aver fornito i dati, mandando solo per conoscenza ad Infodent eventuali comunicazioni. Gli eventuali errori materiali o di trascrizione commessi dalla redazione dovranno essere comunicati all'indirizzo info@infodent.it e saranno divulgati sui numeri successivi come Errata Corrige. Se gli errori di comunicazione fanno capo alla azienda, la redazione, valutando il caso specifico, deciderà se procedere alla pubblicazione della errata corrige. La presente rubrica ha finalità di informazione giornalistica, non di repertorio, non ha pretesa di esaustività e non vuole esprimere giudizi sui prodotti. Il lettore è invitato a non interpretare come una scelta redazionale la elencazione di prodotti o la mancata citazione di altri.



* I prezzi si intendono al netto di IVA

➤ MOTORI ENDODONTICI

					
Prodotto	ENDY 6200	ENDY NT2	ENTRAN EB-300 W&H	IOPTIMA	MICROMOTORE ENDO-EZE GENIUS
Produttore	Ionyx	Ionyx	W&H Dentalweb Burmoos GMBH	Bien-Air Dental SA	Satelec Acteon Group
Distributore/Importatore	Marco Polo Dental Store	Marco Polo Dental Store	W&H Italia	•	Ultradent
Dettagli	Micromotore con rilevatore apicale integrato per trattamenti canalari	Portatile con fibra ottica led	Unità endodontica senza fili	Sistema per riunito per endodonzia e conservativa	"Open", utilizzabile con quasi tutti i manipoli e strumenti disponibili in commercio
Tipologia motore	Brushless	Brushless	A spazzole	Brushless	Unità elettronica con funzione di motore rotante e reciprocante
Numero di giri (min e max - rpm)	100-500	250-1.200	300	100-40.000	100-10.000
Torque max regolabile (Ncm)	4	0,5-3,5	4	3,5	10
N. di Programmi presenti	12	10	5	•	10
Programmi impostabili	Si	Si	5	Si	Si
Movimento motore	Rotante continuo	Rotante continuo	Auto Reverse e Auto Forward	Rotante continuo	Rotante reciprocante
Rilevatore apicale integrato	Si	No	No	No	No
Dotato di luce	No	Si	No	Si	No
Cordless	No	Si	Si	No	No
Tipo di Tastiera e di display	Pannello comandi Soft Touch	Pannello comandi Soft Touch a Led	Tastiera standard e display LCD	Touchscreen	•
Info sul contrangolo utilizzato	Contrangolo dedicato in peek completamente isolato	Contrangolo 1:1 NSK	EB-16 16:1	•	Fornito: 8:1, testina piccola; compatibile con tutti gli altri manipoli
Peso del contrangolo (gr)	25	35	35	•	•
Peso del micromotore (gr)	425	135	85	90	•
Autostop	Si	Si	Si	No	Si
Da utilizzare con manipolo/contrangolo separabile	No	No	Si	Si	Si
Pedale di attivazione motore	No	No	No	Si	Si
Autoreverse	Si	Si	Si	Si	Si
Manipolo/contrangolo incluso nel set	Si	Si	Si	No	Si
Peso totale apparato (gr)	450	170	565 kg	400	•
Dimensioni unità di controllo (mm)	970x1860x80	270x1990x230	140x28x26	125x145x75	170x72x130
Paese di produzione	Francia	Francia	Austria	Svizzera	Francia
Garanzia (anni)	1	1 anno	24	2 comando	Motore 1, Contrangolo 2
Prezzo di listino	Euro 1.659,00	Euro 899,00	Euro 1.305,00	Non fornito	Euro 1.990,00
Info azienda	Tel. 0924200399 www.ionyx.eu www.marcopolodentalstore.it	Tel. 0924200399 www.ionyx.eu www.marcopolodentalstore.it	Tel. 035.66639 11 www.wh.com/it_italy	Tel. 02.58321251 www.bienair.com www.bienair-iptima.com	Numero Verde 800 830 715 www.ultradent.com/it

AVVERTENZE IMPORTANTI PER IL LETTORE

L'assenza di alcuni prodotti all'interno del Confronto è dovuta alla mancata comunicazione dei dati da parte delle case Produttrici/Importatrici oppure perché la redazione non ha avuto notizia della presenza sul mercato italiano dei prodotti di determinate aziende. I dati e le informazioni presenti in questa sezione e negli eventuali approfondimenti pubblicati nella successiva collegata, sono forniti dalle aziende produttrici e/o importatrici e/o distributrici dei prodotti, le quali si assumono tutte le responsabilità legate alla loro veridicità e correttezza. Le responsabilità fanno a capo alle aziende che appaiono nella voce "Fornitore dati tecnici". Se tale campo è vuoto la responsabilità è dell'azienda che appare alla voce "Produttore". In particolare Infodent si dichiara esente da ogni responsabilità relativa ai prezzi comunicati dalle aziende nella scheda fornita e dalla eventuale esclusiva che dovesse avere un'azienda nel poter importare o commercializzare il

Legenda:  approfondimento  focus prodotto

	MINIENDOS	MM.CONTROL	VDW.CONNECT DRIVE	X-SMART	X-SMART PLUS
	Mariotti&C	Micro-mega	VDW GmbH	Dentsply Maillefer	Dentsply Maillefer
	•	Dentalica	Dentsply Sirona	Simit Dental	Simit Dental
	Regolazione velocità e torque in maniera separata, ampio display, torque massimo a 4 livelli	Controllo del torque e della velocità, rilevatore apicale integrato, contrangolo in peek resistente agli shock	•	Con c.lo 16:1, interruttore ON/OFF, batteria ricaricabile	Con c.lo 6:1, interruttore ON/OFF sul manipo, batteria ricaricabile
	Brushless	Rilevatore apicale integrato	Motore endodontico cordless per strumentazione meccanica dei canali radicolari a rotazione continua e alternata	Motore a movimento continuo	Motore a movimento continuo e reciprocante
	80-800 (16:1)	100-500	200-850 in modalità rotante	120-800	250-1.200
	45-130 mNm	0.5-4	0.5-5	0.6-5.2	0.6-4 regolabile
	4	12	2	Vari	Vari
	Si	Si	Si	Si	Si
	Rotante continuo, reciprocante, forward, reverse, autoreverse	Rotante continuo	Rotante continuo, reciprocante	Rotante continuo	Rotante continuo, reciprocante
	No	Si	No	No	No
	No	No	No	No	No
	No	No	Si	No	No
	Tastiera meccanica e display LCD	Display integrato, interfaccia intuitiva	Pulsanti sul manipo per interfaccia comandi e funzioni su applicazione iOS	Pannello di comando configurato facilmente igienizzabile, display LCD	Navigazione "Click&Go" e tasto di comando per ogni funzione; ampio display
	16:1 (codice Mariotti: E16)	Contrangolo in peek	Sirona 6:1	16:1 con testina miniature regolabile in 6 posizioni	Contrangolo 6:1 con testina miniature regolabile in 6 posizioni
	60	25	180	35	35
	50	425	•	92 compreso il cordone	92 compreso il cordone
	Si	No	Si	Si	Si
	Si	No	Si	Si	Si
	Si	No	No	Si optional	Si optional
	Si	Si	Si	Si	Si
	No	Si	Si	Si	Si
	2.000	450	•	456	456
	200x140x100	97x186x80	206x24,6x24,8	98x152x139	98x152x139
	Italia	Francia	Germania	Giappone	Giappone
	2	1 anno	3	2	Motore 2, contrangolo 1
	Euro 500,00	Non fornito	Non fornito	Non fornito	Non fornito
	Tel. 0543474105 www.mariotti-italy.com	www.dentalica.com	Numero verde 800 310 333 www.dentsply.com	www.dentsplymaillefer.com Dati forniti da Simit Dental Tel. 0376.267811 www.simitdental.it	www.dentsplymaillefer.com Dati forniti da Simit Dental Tel. 0376.267811 www.simitdental.it

prodotto, non potendo verificare se esiste per ogni prodotto un prezzo imposto dalla casa madre o un'esclusiva nella distribuzione. Le aziende che forniscono i dati tecnici pur non avendone la legittimità si assumono ogni responsabilità direttamente nei confronti di un'azienda terza che si senta lesa o riceva danni da tale pratica. Eventuali rimostranze in merito dovranno essere rivolte DIRETTAMENTE all'azienda responsabile di aver fornito i dati, mandando solo per conoscenza ad Infodent eventuali comunicazioni. Gli eventuali errori materiali o di trascrizione commessi dalla redazione dovranno essere comunicati all'indirizzo info@infodent.it e saranno divulgati sui numeri successivi come Errata Corrige. Se gli errori di comunicazione fanno capo alla azienda, la redazione, valutando il caso specifico, deciderà se procedere alla pubblicazione della errata corrige. La presente rubrica ha finalità di informazione giornalistica, non di repertorio, non ha pretesa di esaustività e non vuole esprimere giudizi sui prodotti. Il lettore è invitato a non interpretare come una scelta redazionale la elencazione di prodotti o la mancata citazione di altri.

* I prezzi si intendono al netto di IVA

Una soluzione elettrica incomparabile

iOptima, 100% Swiss Made, trasforma in men che non si dica il riunito pneumatico in un riunito elettrico all'avanguardia della tecnologia. Dotato del più performante micromotore brushless sensorless® sul mercato e di interfaccia utente iPod touch della Apple, iOptima è l'ideale per tutti gli interventi di restauro ed endodonzia. Ad un prezzo competitivo.

MAGGIORE PRODUTTIVITÀ

Risparmiatevi l'acquisto di un nuovo riunito. Aumentate la vostra redditività aumentando il numero di pazienti trattati. Grazie alle funzioni dell'applicazione iOptima e alle prestazioni degli strumenti elettrici Bien-Air, la durata degli interventi diminuisce notevolmente. Collegare semplicemente il tubo 4 vie del riunito, alla console iOptima e in men che non si dica il vostro riunito pneumatico si trasformerà in un portentoso sistema elettrico. Scaricate l'applicazione iOptima. Fatto! Siete già operativi.

INNOVATIVO E INTUITIVO con l'APP iOPTIMA

Per tutti gli interventi di restauro ed endodonzia, l'applicazione iOptima propone sin d'ora numerose opzioni preprogrammate e personalizzabili: rapide, efficaci e sicure.

AGGIORNAMENTI GRATUITI DELLA APP

Ulteriori funzioni innovative saranno integrate regolarmente

grazie allo sviluppo e all'aggiornamento dell'applicazione iOPTIMA.

- Interfaccia iPod touch della Apple, ergonomica e intuitiva
- Interventi di restauro preprogrammati
- Sequenze di endodonzia preprogrammate delle principali marche
- Creazione di operazioni personalizzate impostandone i parametri
- Funzioni di endodonzia Auto-reverse e Auto-forward.

MICROMOTORE MX2 LED

Il micromotore Bien-Air MX2 LED, il più performante sul mercato, semplifica e ottimizza gli interventi di restauro, endodonzia e profilassi. La gestione elettronica SMART LOGIC regola automaticamente la potenza e mantiene costante la velocità. Esente da manutenzione grazie al micromotore brushless sensorless ed ai cuscinetti a sfere lubrificati a vita.

- La potenza e la coppia più elevate sul mercato
- Cuscinetti a sfere lubrificati a vita
- Illuminazione regolabile a LED
- Il controllo della coppia più preciso, persino a velocità minime (100 rpm)
- Autoclavabile senza protezioni
- Raccordo girevole a 400°

CONTRANGOLI MICRO-SERIES

L'insieme micromotore MX2 e contrangolo Micro-Series non è



più ingombrante di una turbina. Grazie alle dimensioni minime e ad un equilibrio perfetto, lo sforzo necessario per tenere lo strumento in mano è decisamente ridotto, a vantaggio di gesti più precisi e meno stancanti. Contrangoli Bien-Air CA 1:1 L e 1:5 L Micro-Series perfetti per tutte le operazioni, tanto alle alte quanto alle basse velocità. Alle vibrazioni e alla rumorosità dello strumento dimezzate, si aggiunge il grande vantaggio della velocità stabile e dell'alta potenza.

- Micro-Series: più compatti del 30% e più leggeri del 23%
- Sistema antifrizionamento per la sicurezza dei pazienti
- Il pulsante più morbido al mondo
- 50% in più di luminosità grazie ai conduttori multifilo in vetro ottico
- Sei ugelli aria-acqua separate.

MICRO HEAD 8:1 ENDO

Ideale per tutti gli interventi di endodonzia, il contrangolo Bien-Air CA 8:1 offre il miglior accesso in

bocca e visibilità ottimale, grazie alla testa minuscola e al collo stretto.

Vieni a scoprire di più su



www.bienair-ioptima.com

➤ PER INFORMAZIONI

Bien-Air Italia
Via Eugenio Vaina 3
20122 Milano
Tel. 02.58321251/2
Fax 02.58321253
www.bienair.com



ADIN ITALIA

Dental Pr Adin V. Carpineto, 9 Baronissi (SA) tel. 089954103
Info@ dentalpradin.com www.dentalpradin.com



New implant
Ø2.75mm

> Scheda Prodotto

PRODOTTO	CATEGORIA	PRODUTTORE	
CLEARFIL™ UNIVERSAL BOND QUICK	Adesivo universale	KURARAY NORITAKE	

> Presentazione

Adesione a tempo zero

CLEARFIL™ Universal Bond Quick è il nuovo e innovativo adesivo universale one-bottle che assicura eccellenti livelli di adesione in modo istantaneo, eliminando il rischio di contaminazione e di errori procedurali.





Questo è possibile grazie all'innovativa RAPID BOND TECHNOLOGY (TECNOLOGIA AD ADESIONE RAPIDA), basata sul monomero di ammidato altamente idrofilo (125 volte più idrofilo del monomero tradizionale HEMA), che permette a CLEARFIL™ Universal Bond Quick di penetrare nella dentina. CLEARFIL™ Universal Bond Quick, diversamente dagli altri adesivi, non richiede tempo di attesa dopo la sua applicazione, nessun frizionamento prolungato o strati di applicazione multipli.

Può essere utilizzato in caso di restauri diretti, indiretti, ricostruzione di monconi e riparazioni, in tutte le modalità di mordenzatura: self-etch, selettiva, total-etch.



> Approfondimenti Web

Per informazioni dettagliate su Clearfil™ Universal Bond Quick visita la pagina <http://infodent.it/focus/clearfil> in cui potrai trovare:

	Brochure
	Video
	Photogallery
	Link e contatti Azienda

> Link interattivo

**FOTOGRAFA IL QR CODE
E VAI AGLI APPROFONDIMENTI**

Potrai accedere in tempo reale alla scheda e al sito del prodotto.

Visita la pagina del focus
<http://infodent.it/focus/clearfil>

 Caratteristiche e vantaggi

- Adesione istantanea in tempo zero
- Basato sull'innovativa tecnologia RAPID BOND TECHNOLOGY
- Utilizzabile in tutte le modalità di mordenzatura (self-etching, selettiva e total-etch)
- Utilizzabile sia con restauri diretti che indiretti
- Aderisce a zirconia, composito, vetroceramica senza il pretrattamento con il primer
- Contiene l'originale monomero MDP di Kuraray per un'eccellente durata adesiva
- Basso spessore del film
- Miscelato con CLEARFIL™ DC Activator, diventa duale. Con PANAVIA™ SA Cement Plus e CLEARFIL™ DC CORE PLUS, non è necessario utilizzare l'attivatore, in quanto la polimerizzazione avviene per contatto.

> Biglietto da visita

KURARAY NORITAKE ITALIA
Via San Marco 33 - 20121 Milano
Telefono 02.63471228 / Fax 02.63470380
dental-italia@kuraray.com
www.kuraraynoritake.eu

“Posso ridurre quasi del 50% i costi del mio laboratorio senza rinunciare alla massima qualità e affidabilità”

Dr. Raffaele Filipo
Numero iscrizione Albo: 47310
Laurea in Odontoiatria
presso Università di Santiago di Compostela

Cari amici e colleghi, in questo forte momento di crisi in cui è fondamentale ridurre i costi, voglio consigliarvi un nuovo Laboratorio: Dental Lab.

Una vera scoperta!

È già più di un anno che lavoro con loro ed i risultati sono eccellenti.

Posso offrire ai miei pazienti **un'alta qualità ad un prezzo al di sotto di quello che siamo abituati a pagare**, riducendo quasi del 50% i costi del laboratorio.

Se desiderate maggiori informazioni o avete domande, non esitate a contattarli, ve lo raccomando.



DENTAL
Lab

ITALIA • FRANCIA • SPAGNA • PORTOGALLO

tel. 06.97629562
e-mail: info@dental-lab.fr
www.dental-lab.fr

Corona metal-ceramica cr-co.....	37 euro
Struttura scheletrato cr-co.....	42 euro
Struttura protesi acrilica.....	39 euro
Corona zirconio-porcelana.....	89 euro

APPROFITTA DI QUESTA OCCASIONE UNICA

A SEGUITO DEL FORTE INTERESSE MANIFESTATO PER IL NOSTRO LABORATORIO
OFFRIAMO FINO AL 31 MARZO IL **PRIMO LAVORO GRATUITAMENTE**

TOTALMENTE GRATUITO

**INOLTRE EFFETTUANDO UN ORDINE ENTRO IL 31.03
AVRETE DIRITTO AI PREZZI BLOCCATI FINO A FINE 2017**

SINT&MILL al traguardo



Le tecnologie additive e sottrattive, fino a poco tempo fa impegnate a dimostrare chi fosse la migliore nel settore dentale, oggi, grazie a 3Dfast, sono arrivate al traguardo di un lungo percorso che le rende co-protagoniste in quello che sarà il futuro panorama della

protesi dentale. Tutto inizia nel 2008 quando 3Dfast registra ed ottiene il brevetto Sint & Mill relativo alla produzione SLM, con successiva ripresa in macchine a controllo numerico degli elementi dentali o delle interfacce implantari.

Il sistema, sviluppato con importanti partner quali Sisma Laser, Sweden & Martina, Cim System e Imes-Icore intraprende un lungo percorso, fatto di prove fisiche, meccaniche e analisi dimensionali per certificarne la ripetibilità. Tutto è improntato per raggiungere l'obiettivo di fornire, al nuovo mercato dentale digitale, un sistema di produzione che consenta di abbattere le tempistiche di realizzazione mantenendo qualità, velocità, proprietà meccaniche, complessità di geometrie e precisione.

La bandiera a scacchi sventola sulla linea del traguardo, salutando i fantastici risultati emersi dagli studi realizzati, per 3Dfast, dal Dipartimento di Ingegneria dell'Università di Padova e dalla Clinica di Odontostomatologia di Bologna che è stata la prima al mondo a

pubblicare dati scientifici relativi a questo sistema.

Grazie alle certezze ottenute dai risultati, 3Dfast aggiunge ai propri prodotti, anche il titanio ottenuto per fusione laser selettiva e ripreso con macchinari a controllo numerico, sicura di mantenere le medesime peculiarità alle quali sono abituati i propri clienti, ed è in grado di accompagnare ogni singolo pezzo prodotto da un certificato di garanzia per cinque anni da difetti di produzione.

3D Fast
Piazza Salvemini, 4/7
35131 Padova
Tel. 049.660627
www.3dfast.it
info@3dfast.it

messaggio promozionale



www.happyden.it

info@happyden.it | 338.3568589

HAPPYDEN: perché un bel sorriso va spiegato

La **comunicazione** è la base della relazione tra le persone.

L'utilizzo di smart phone e tablet, che oggi è familiare per tutti, ha reso la comunicazione e la conoscenza più semplici ed immediate. In odontoiatria, una **comunicazione efficace** facilita la **comprensione** di terapie, tecniche e tecnologie utilizzate durante la cura, **motiva** il paziente, sul piano clinico e lo **responsabilizza** sulla necessità della sua azione personale volta al mantenimento dei risultati ottenuti.

Comprendere l'importanza della cura conduce ad **accettare** consapevolmente i **costi/benefici** ad essa collegati.

HAPPYDEN è la prima **APP interattiva**, progettata per soddisfare questa esigenza di **comprensione**, che aiuta l'Odontoiatra a raggiungere questo risultato con i propri pazienti, utilizzando una comunicazione semplice ed empatica.

HAPPYDEN ottimizza l'utilizzo delle risorse dello Studio Odontoiatrico, massimizzando

il risultato; rende il preventivo più comprensibile e aumenta il tasso di conversione dei piani di cura.

HAPPYDEN differenzia l'Odontoiatra che, utilizzandola, approccia la comunicazione in modo comprensibile e intuitivo per il paziente.

Con **HAPPYDEN** sarà più semplice avere un paziente che ha capito ciò che gli è stato proposto, che si affida con fiducia al professionista che lo ha visitato, che decide di accettare consapevolmente il piano di cura comprendendone il valore.

HAPPYDEN è utilizzabile da tutto il team dello studio; è modulabile secondo le necessità specifiche di ogni paziente; coinvolge e motiva il paziente; è utile nella formazione del personale neo assunto.

HAPPYDEN è presente negli Store Apple e Android.

L'offerta di Prodent Italia: una sintesi di geometrie per semplificare la scelta dell'impianto

Situata a Pero, alle porte di Milano, l'azienda Prodent Italia progetta e produce sistemi implantari fin dall'inizio dell'implantologia in Italia. La stretta sinergia tra i tre "settori": il "mondo" clinico, tecnico e di prodotto rappresentano il fondamento per la realizzazione di nuove linee. Le richieste e le specifiche che arrivano da odontoiatri vengono tradotte ed interpretate dal "mondo" del prodotto in un nuovo piano di progetto; quindi il settore tecnico, composto da bioingegneri, si occupa del suo sviluppo in base a requisiti di fattibilità e di affidabilità biomeccanica. Ogni nuovo manufatto viene infine scrupolosamente testato dal LaBs (Laboratory of Biological Structured Mechanics) del Politecnico di Milano.

Così sono nate le due principali linee di prodotto di Prodent Italia: la **LINEA PRIME** e la **LINEA PROWIDE**. Gli impianti della **LINEA PRIME**



realizzati in titanio puro, sono progettati per garantire un'elevata performance e stabilità primaria anche in presenza

di osso di scarsa qualità e sono disponibili in due morfologie: PRIME con disegno conico "root-form" e TWIN-

NER con disegno cilindrico "tapered" e passo a doppia spira. **PROWIDE** è la linea di short implant per casi di riabilitazione estetica e funzionale in condizioni particolari, quali ridotto spazio osseo verticale. PRODENT ITALIA, attenta alle esigenze del mercato e alle nuove tecnologie, dispone inoltre di PLANET PRODENT, un proprio servizio innovativo CAD-CAM per la realizzazione di manufatti customizzati e del software PRODENT 3D per la pianificazione e la realizzazione di interventi di chirurgia guidata.

Prossimi appuntamenti:
IDS 2017, Colonia
21/25 marzo 2017
Stand Hall 2.1-E62-F63

Prodent Italia srl
Via Pitagora 9
20016 Pero (MI)
Tel. 02.3535227
www.prodentitalia.eu

Filtro anti legionella Gipure Electronic

Il nuovo filtro anti legionella *Gipure Electronic* è l'unico filtro autopulente automatico in commercio, progettato e prodotto per uso sui riuniti dentali.

Il filtro sfrutta il *processo di ultrafiltrazione* a membrana, utilizza cioè una membrana con pori di 0,015 e 0,003 micron per purificare l'acqua.

Quando l'acqua di alimentazione attraversa i pori con una pressione di almeno 2 bar, la membrana trattiene i batteri e i virus al suo interno.

All'accensione del riunito, il rubinetto di scarico si attiva automaticamente e gli infettanti vengono eliminati dalle membrane. In questo modo,



**Disponibile da oggi anche
il nuovissimo sistema di riprese**

Scopri come fare per provarlo nel tuo studio. Contattaci

LABOMED ITS

L'unico a fornire dotazione di serie completa



Via Livia Drusilla 12, Roma T. 06.768472 F. 06.76984002 www.lts-srl.com - info@lts-srl.com



il filtro si auto-rigenera, mantenendosi sempre libero da virus e batteri. La riduzione del batterio della legionella è del 99,9999%.

All'ingresso del filtro Gipure, viene inserito un filtro anti sabbia da 50 micron per trattenere le impurità presenti nelle

tubature, in modo tale da non ostruire e rovinare le membrane del filtro anti legionella. Il filtro Gipure Electronic è installato all'esterno del riunito dentale, fornito in una pratica e accattivante cover di alluminio verniciato. Le dimensioni contenute della cover (43 cm

di lunghezza per 10 cm di altezza), rendono il filtro Gipure Electronic facilmente installabile alla base di tutti i riuniti in commercio.

Con una corretta manutenzione, la durata del filtro è superiore a 36 mesi dalla sua installazione.

Il filtro anti legionella Gipure è certificato come dispositivo medico in Classe 1 e registrato presso il Ministero Olandese della Salute con certificato N° 20152295. Il filtro è totalmente fabbricato ed assemblato nella Comunità Europea, dispone quindi di tutta la documentazione riguardante prove e certificazioni che la normativa vigente richiede. Le membrane

Sevenbore che costituiscono il filtro, hanno una struttura a schiuma aperta che offre una resistenza molto bassa a flussi elevati, garantendo quindi un migliore risultato. Questo particolare rende le membrane più affidabili e resistenti nel tempo.

Gemax Medicali
Numero verde 800585379
Via Magenta, 4 bis
20841 Carate Brianza

Luce e affidabilità per l'implantologia

MiniUniko.CL è motore da implantologia con luce led, progettato e costruito in Italia da MARIOTTI&C Forlì, che offre le migliori prestazioni possibili con il massimo della semplicità di utilizzo e affidabilità. Motore brushless di ultima generazione con led ad alta luminosità integrato nel corpo motore, pedaliera multifunzionale con controllo della velocità variabile e tastiera capacitiva "touch" dall'ampio display. Elevatissimo torque (limitato a 80 Ncm) anche a basse velocità, precisione e sicurezza operativa per i vari sistemi implantari. Rispetto



ai precedenti modelli questi sono migliorativi per valori di torque, velocità, praticità d'uso e affidabilità dei componenti

soggetti ad usura. Il controllo elettronico di ultima generazione permette valori di torque costanti in

qualsiasi condizione operativa. Precisa regolazione della velocità da 400 a 40.000 rpm (valori senza contrangolo) e torque da 1 a 80 Ncm. Abbinamento perfetto per il motore da implantologia con luce led è il contrangolo con fibra ottica da implantologia C20L.

MARIOTTI&C SRL
Implant motors and Piezoelectric
manufacturer since 1973
Via Seganti 73 - 47121 Forlì
Tel. 0543.474105
Fax 0543.781811
info@mariotti-italy.com
www.mariotti-italy.com



Reflection®
Acrylic Resin Teeth



newstetic
www.newstetic.com

Distributed by:
VANNINI DENTAL
INDUSTRY
www.vanninidental.com

CLEARFIL™ Universal Bond Quick, l'adesivo ad azione istantanea, senza tempi di attesa



CLEARFIL™ Universal Bond Quick è il nuovo e innovativo adesivo universale ad azione istantanea che garantisce risultati eccellenti e duraturi nel tempo per tutti i restauri protesici.

Con il nostro nuovo adesivo, non ci sono tempi di attesa dopo l'applicazione, non bisogna frizionare a lungo nè applicare strati multipli. Basta

applicarlo e procedere con il passaggio successivo.

A differenza degli altri adesivi che richiedono tempi di attesa, frizionamento prolungato e strati multipli, CLEARFIL™ Universal Bond Quick garantisce eccellenti risultati con una procedura più semplice e rapida, permettendo l'ottimizzazione dei tempi di lavoro e la riduzione del rischio operativo,

oltre a quello di eventuale contaminazione.

Infatti, a differenza di altri adesivi universali ad un passaggio che utilizzano "monomeri lenti" (quindi, con un lungo tempo di penetrazione), CLEARFIL™ Universal Bond Quick penetra istantaneamente nella dentina. L'innovativa tecnologia ad adesione rapida (RAPID BOND TECHNOLOGY) combina il nostro monomero 10-MDP con nuovi monomeri idrofili a base di ammidi, che, prima della polimerizzazione, assicurano una elevata idrofilia, ma diventano altamente idrofobi dopo la fotopolimerizzazione, assicurando stabilità e resistenza dell'interfaccia all'umidità, per un risultato clinico duraturo. Inoltre, CLEARFIL™ Universal Bond Quick crea un sottile strato del film (5-10 µm) per un'ottima estetica, con il minimo rischio di discolorazione sui margini del restauro.

CLEARFIL™ Universal Bond Quick è utilizzabile per tutti i tipi di restauro diretti, indiretti e ricostruzioni e in tutte le modalità di mordenzatura: self-etch, selective etch e total-etch.

CLEARFIL™ Universal Bond Quick è l'adesivo di una nuova

era dell'adesione di Kuraray Noritake, gli inventori degli adesivi più innovativi e avanzati, come CLEARFIL™ SE Bond e PANAVIA™, e dell'originale monomero MDP.

In ogni situazione e in ogni modalità, CLEARFIL™ Universal Bond Quick garantisce risultati eccellenti senza tempi di attesa e con una procedura semplificata.

Disponibile sul mercato dal 1 marzo 2017.

Per maggiori informazioni, visita www.kuraraynoritake.eu/cubq

KURARAY NORITAKE ITALIA
Via San Marco 33
20121 MILANO
Tel. 02.63471228
Fax 02.63470380
dental-italia@kuraray.com
www.kuraraynoritake.eu

VI PRESENTIAMO XO FLEX

Un riunito nato da oltre 65 anni di esperienza, continuo sviluppo, miglioramento del prodotto e costante attenzione ai dettagli.

Vieni a trovarci a **IDS 2017** (Hall 10.2, stand T-008), oppure visita xo-care.com, per scoprire di più sui vantaggi offerti da un riunito XO FLEX.

EXTRAORDINARY DENTISTRY

XO®



Roland DG annuncia DGS SHAPE

La nuova Business Unit 3D focalizzata sul mercato 3D dentale e medicale

Roland DG Corporation, leader mondiale nella produzione di stampanti a getto d'inchiostro di grande formato e dispositivi per la fabbricazione 3D, annuncia che, dal 3 aprile, trasferirà la propria attività del mercato 3D, legato alla produzione di fresatrici, stampanti 3D, incisori e fotoincisori, alla DGS SHAPE Corporation, una società di nuova costituzione di cui Roland è proprietaria.

Background

Dall'introduzione del primo modellatore 3D desktop nel 1986, Roland DG ha sviluppato una serie di tecnologie digitali innovative, con la missione di aiutare le persone a "trasformare la loro immaginazione in realtà". Riconosciuti in tutto il mondo per le dimensioni compatte, facilità d'uso e affidabilità, i prodotti 3D Roland DG, sono

utilizzati per realizzare un'ampia gamma di applicazioni tra le quali creazione di prototipi di prodotti, nel settore industriale, educativo e artigianale. Nel 2010, Roland DG ha fatto leva sulla sua tecnologia di fresatura 3D per introdurre la serie di fresatrici dentali DWX, utilizzate per la realizzazione di protesi dentarie, come corone, cappette e ponti. La serie DWX, grazie al sistema di architettura aperta, ha presto guadagnato il riconoscimento tra i laboratori odontotecnici di tutto il mondo per la sua precisione, facilità d'uso e affidabilità. Oggi, la serie DWX è diventata un importante motore di crescita per il business 3D di Roland DG e rappresenta il 60% delle vendite in questo segmento. Roland DG, ampiamente riconosciuta come leader nel mercato delle

stampanti a getto d'inchiostro di grande formato, di fronte alla significativa crescita nel mercato 3D, ha deciso di costituire una società autonoma. DGS SHAPE fornirà un ulteriore valore in tutto il mercato dentale, sviluppando nuovi canali commerciali attraverso team di vendita e marketing specializzati per portare innovazione nello sviluppo di soluzioni basate sul concetto di architettura aperta*. Oltre al settore dentale, DGS SHAPE esplorerà opportunità commerciali in campo medico, con sistemi di tracciabilità e manutenzione degli strumenti chirurgici. DGS SHAPE intende cercare nuove possibilità nel campo sanitario, integrando le competenze e il know-how coltivato attraverso i suoi sforzi nel campo medico e dentale. DGS SHAPE continuerà inoltre

a fornire prodotti 3D e soluzioni innovative nel campo della prototipazione, dell'educazione, della personalizzazione e hobbistica. Per ora, le vendite e il supporto tecnico per DGS SHAPE continueranno a essere gestite da Roland DG.

* Alcuni produttori nel mercato dentale forniscono sistemi chiusi comprensivi di scanner dentali, software CAD/CAM, fresatrici e materiali di proprietà. Roland DG ha adottato invece il concetto di "Sistema Aperto", che permette di combinare i fresatori Roland DG con qualsiasi altro prodotto in commercio: scanner 3D, computer, software CAD e CAM, scegliendo i migliori materiali per le protesi dentali.

www.rolanddg.it

kuraray

Noritake

Adesione a tempo zero.

Enso: è il soggetto più comune nella calligrafia giapponese ed è un simbolo sacro nel Buddismo Zen. Simbologgia l'illuminazione, la forza, l'universo.



CLEARFIL™ Universal Bond Quick penetra istantaneamente nella dentina, grazie all'innovativa tecnologia RAPID BOND TECHNOLOGY.

Non ci sono tempi di attesa. Non è necessario applicare strati multipli, né frizionare a lungo. Basta applicare l'adesivo, asciugare e fotopolimerizzare.

CLEARFIL™ Universal Bond Quick può essere utilizzato in tutti i casi di restauri diretti, indiretti, ricostruzione monconi e riparazioni, in tutte e tre le modalità di mordenzatura: self-etch, selective-etch, total-etch.

Scopri di più su CLEARFIL™ Universal Bond Quick su kuraraynoritake.eu/cubq



Kuraray Europe Italia S.r.l.
Via San Marco 33, 20121 Milano
Telefono: 02 63471228
Fax: 02 63470380
E-mail: dental-italia@kuraray.com
www.kuraraynoritake.eu/it

facebook.com/KurarayNoritakeInLab
facebook.com/KurarayNoritakeInClinic

Migliorate il trattamento del **morso profondo**

Trattamento Invisalign, **risultati migliori fin dall'inizio.**



Oltre 500.000 pazienti con un morso profondo moderato o grave sono stati trattati con gli aligner trasparenti Invisalign.

Visitate la galleria e lasciatevi convincere dall'evidenza:

<http://global.invisaligngallery.com>

 **invisalign**[®]
Science in Every Smile

TAG Dental Implants: studio multicentrico



Il 2017 segna un importante traguardo per **TAG Dental Implants** dal punto di vista puramente scientifico: infatti **ITALYMED srl**, importatore e concessionario unico per l'Italia, concordemente con la Casa Madre, ha fatto partire

uno **studio multicentrico** a cui parteciperanno numerosi e qualificati Professionisti, i quali utilizzeranno, secondo protocolli prestabiliti, gli impianti conici **AXIS** nella pratica quotidiana nei loro studi professionali.

I protocolli stabiliti sono conformi allo standard qualitativo di questo genere di ricerca, con criteri rigidi di valutazione, suddividendo i casi a seconda della situazione clinica: suddivisione in gruppi (impianti differiti, impianti post-estrattivi a carico immediato, casi "sinus lift"), dopo un inquadramento anamnestico e con una documentazione radiologica e fotografica standardizzata e completa.

È prevista la scoperta di impianti non a carico immediato a 2 mesi nell'arcata inferiore ed a 3 mesi nell'arcata superiore, per ribadire, se mai ce ne fosse bisogno, **L'assoluta affidabilità e la rapidità dell'osteointegrazione degli impianti AXIS.** Nei casi di "sinus lift" o di rigenerazioni più o meno complesse, la data di scoperta verrà valutata di volta in volta in relazione alla

situazione clinica.

I dati verranno raccolti, vagliati e validati da un Comitato Scientifico e verranno pubblicati, andando così ad arricchire la letteratura scientifica relativa agli impianti TAG, con uno studio su un elevato numero di impianti inseriti da numerosi diversi importanti professionisti implantologi.

Italymed srl
Sede Legale
Piazza Beccaria, 2
50121 Firenze
Sede Operativa:
Via Pacinotti, 3
57128 Livorno
Tel. 331.3565647
info@italymed.eu
Italymed.it

Un nuovo livello di flessibilità. F6 SkyTaper.



Finalmente un nuovo sistema di strumenti endodontici dalla flessibilità ottimale per il trattamento di quasi tutte le anatomie canalari: F6 SkyTaper della Komet. Gli strumenti con conicità .06 consentono la sagomatura del canale radicolare utilizzando una sola misura.

Sono disponibili 5 misure per rispondere a tutte le esigenze cliniche. Flessibilità e capacità di taglio sono le caratteristiche peculiari del sistema F6 SkyTaper.



www.komet.it

XO FLEX: un appuntamento imperdibile a IDS 2017

I partecipanti a IDS 2017 avranno la possibilità di toccare con mano il nuovo riunito XO FLEX, ultimo prodotto dell'azienda danese XO CARE, che nasce da oltre 65 anni di esperienza e dal continuo sviluppo e miglioramento del prodotto.

"Noi di XO progettiamo, sviluppiamo e produciamo soluzioni per l'attrezzatura odontoiatrica con un unico obiettivo: aiutare lo staff a praticare un'odontoiatria straordinaria giorno dopo giorno.

Sappiamo quanto l'acquisto di un riunito di qualità sia un investimento importante e siamo convinti che rappresenti la decisione finanziaria più impegnativa da affrontare. Pertanto, per massimizzare il valore dello studio, è fondamentale compiere la scelta giusta.

XO FLEX aiuta gli operatori a offrire trattamenti di elevata qualità, e ad attrarre e mantenere pazienti soddisfatti. Allo stesso tempo, il dentista ed il suo team lavorano in un ambiente salutare e produttivo", dice l'AD Kim Sørensen.

I visitatori potranno conoscere i vantaggi di lavorare con un riunito XO FLEX partecipando all'XO DENTAL DIALOGUE, durante il quale alcuni odon-



toiatri condivideranno la loro esperienza con il pubblico.

Novità assoluta la presentazione della Guida Ergonomica XO: strumento utilissimo per tutti coloro che lavorano all'interno di uno studio odontoiatrico e realizzata in collaborazione con Westerburge Kontakte, rappresenta il frutto di un'attenzione

spasmodica verso l'ergonomia di lavoro, vanto di XO CARE sin dagli anni '70.

I partecipanti all'XO DENTAL DIALOGUE (stand XO CARE, Hall 10.2, stand T-008) avranno la possibilità di scoprire come migliorare la qualità della loro ergonomia di lavoro e riportare questa esperienza all'interno

del loro studio odontoiatrico, acquistando la Guida Odontoiatrica XO con lo sconto speciale dedicato ai partecipanti a IDS.

www.xo-care.com



Via della Dogana, 30 - 03100 Frosinone (FR)
Tel 0775 202311 Fax 0775 202499
info@1flex.it www.1flex.it
f1flextechnology @1flextech 1flex technology





M10 XR
Poliammide extrarigida

Maggior rigidità e resistenza
Flessibile di notare lo spostare della protesi
Leggero chimico con anallergico
Possibilità di chiusura e aggancio utilizzando
malloca e foratili convenzionali
Ideale per protesi totali, overdenture e protesi
parziali su impianti
Facile localitura e bellezza luminosa
Non coplesso Monocromo - Anallergico
Rinunciabile con lo stesso materiale

Small 55 mm
Medium 55 mm
Large 120 mm

Si adatta al colore naturale dei tessuti





CLASSIC SR
Poliammide Semirigida

Equilibrio ottimale tra flessibilità e rigidità
Bilanciata per tutti i tipi di progettazione di
protesi (totali, parziali, su impianti e combinata
con malloca)

Rinunciabile con lo stesso materiale o resina a
modello
Alta luminosità e trasparenza

Small 55 mm
Medium 60 mm
Large 120 mm

Si adatta al colore naturale dei tessuti





ACRILATO FD
Acrilico iniettabile

Più resistente e leggero dell'altro convenzionale
Anallergico
Non contiene monomero
Indicato per protesi TOTALI
Rinunciabile in materia convenzionale e rinuncia-
bile

Large 120 mm

Si adatta al colore naturale dei tessuti





Deflex[®]

La protesi da indossare

Futura – un kit chirurgico per 7 linee implantari

Futura progetta e produce da 30 anni sistemi implantari caratterizzati da una tecnologia facile all'uso, al fine di offrire diverse soluzioni cliniche e protesiche.



Gli impianti Futura sono prodotti in Titanio gr 4 ASTM F67 per l'ottimo rapporto tra biocompatibilità e resistenza meccanica. I trattamenti di superficie eseguiti sui Dispositivi sono effettuati con processi validati e controllati secondo la normativa vigente UNI CEI EN ISO 13485-2012, garantendo le caratteristiche intrinseche di adattabilità del titanio.

La precisione della connessione fixture-abutment è ottenuta con una produzione sottoposta a cicli di controllo validati che ne assicurano l'elevata qualità.

Le componenti protesiche delle linee implantari a connessione interna ed esterna esagonale sono estremamente razionalizzate ed efficienti. Inoltre, Futura offre la possibilità di utilizzare tutti gli impianti con un'attrezzatura chirurgica universale.

La collaborazione con laboratori di analisi qualificati completa adeguatamente il processo di progettazione - produzione e di validazione del sistema di qualità aziendale.

La rete commerciale, altamente qualificata e costantemente aggiornata, è presente sul territorio

nazionale ed è a disposizione della clientela per offrire consulenza, servizio e assistenza, in linea con la mission e i valori aziendali.

Futura è lieta di ospitarvi presso i propri stabilimenti produttivi al fine di mostrare il prodotto, la propria capacità produttiva e la qualità intrinseca dei propri impianti.

FUTURA
Via Carpenedolo 3
25012 Calvisano (BS)
Tel. 030.9968744 Fax.030.9668903
www.futuraimplantsystem.it

Linea di denti acrilici a 4 strati Reflection



I denti in resina acrilica REFLECTION sono progettati per sostituire uno o più denti naturali. Sono fatti di PMMA (polimero di metacrilato) e agenti reticolati (reticolanti - cross linked), componenti che conferiscono alla resina adeguate proprietà meccaniche, fisiche e chimiche. I denti REFLECTION sono composti da 4 strati di resina per anteriori e posteriori, disegnati con morfologia europea molto simile ai denti naturali. Sono prodotti in un'ampia gamma di colori e forme per adattarsi alle esigenze di ogni paziente. La linea è composta da 14 forme anteriori: 9 superiori e 5 inferiori; e da 4 forme di posteriori superiori ed inferiori.

La linea REFLECTION è disponibile in 18 tonalità di colore in base alla guida classica VITA: A0, A1, A2, A3, A3.5, A4, B0, B1, B2, B3, B4, C1, C2, C3, C4, D2, D3, D4.

- Sui denti REFLECTION sono descritti due tipi di viso: Triangolari e Ovali.

- La forma della superficie occlusale dei denti posteriori è classificata secondo due tipi di concetti di occlusione: un alto grado di intercuspazione, denti semi anatomici con un'inclinazione delle cuspidi di 23° a 28° e superfici occlusali. Hanno media rilevanza della punta delle cuspidi. Essi sono altamente raccomandati per i processi di basso riassorbimento e intercuspida-

zione, in particolare per protesi in odontoiatria geriatrica. Avendo un basso angolo di cuspidazione sono denti quasi piatti; non vi è alcuna possibilità di intercuspazione con i loro antagonisti, la possibilità di contatti prematuri viene eliminata, diminuendo la pressione, consentendo quindi una migliore stabilità. L'obiettivo primario è quello di evitare la distruzione dei tessuti e preservare l'integrità della cresta residua, garantendo maggiore stabilità.

- Consentono di ripristinare la funzionalità ed estetica del paziente.

Fabbricati da:
New Stetic S.A.
www.newstetic.com
Distribuiti da:
Vannini Dental Industry
Via di Campigliano 55/A
50012 Grassano (FI)
Tel. 055.644698/055.644697
info@vanninidental.com
www.vanninidental.com

MARIOTTI
mini UNIKO III
surgery
IMPLANTOLOGY - SURGERY MOTORS

LED
high luminosity light

- + PRESTAZIONI
- + PRATICITA'
- + AFFIDABILITA'

Utilizzo immediato e praticità

- ▶ Prestazioni elevate e costanti a tutte le condizioni
- ▶ Nuova pratica POMPA PERISTALTICA: cambio tubo rapido e massima efficienza.
- ▶ Tastiera touch e ampio display.
- ▶ Pedaliera multifunzione per controllo variabile della velocità motore, inversione di rotazione, irrigazione, richiamo dei 10 programmi memorizzabili.

The High Quality Made in Italy

MARIOTTI & C. SRL
Implant-surgery motors and piezoelectric manufacturer since 1973
Via Seganti 73 - 47121 Forlì - Italy
Tel. +39 0543 474105 - Fax +39 0543 781811
info@mariotti-italy.com
www.mariotti-italy.com

SIVP Dental, laboratorio odontotecnico con tecnologie all'avanguardia



SIVP Dental è un laboratorio odontotecnico munito di doppia certificazione (ISO-9001 e ISO-13485) e di regolare licenza sanitaria rilasciata dal Ministero della Sanità. Fondato nel 2003 in Francia e successivamente presente anche in Italia, SIVP Dental ha raggiunto un livello di know-how tale da permettere ai propri clienti di poter sperimentare una qualità eccellente anche grazie all'uso di tecnologia all'avanguardia (CAD-CAM), ma a prezzi competitivi, mediante l'esclusione di ogni tipo di subappalto. Il laboratorio, specializzato nella realizzazione di protesi den-

tali, è formato da un team di oltre 70 odontotecnici esperti, guidati da responsabili di laboratorio francesi e italiani che si attengono rigidamente alle norme vigenti nel settore, scegliendo i prodotti con cui realizzano i lavori solo da produttori noti e certificati. Il laboratorio di Roma, per consentire una migliore gestione del paziente, realizza tutti i lavori preliminari (porta impronte individuali, cere, riparazioni...) in sole 24-48ore, oltre che fabbricare l'intera gamma "Comfort". L'esperienza e le attrezzature permettono la fabbricazione di qualsiasi tipo di

protesi, sempre nel rispetto delle regole. Per fare un esempio la gamma "tradizione", a cui SIVP Dental deve tutto il suo successo, permette di avere una ceramica con forme e colorazioni standard a 55 euro, mantenendo sempre un alto profilo qualitativo, mentre per clienti più esigenti è possibile contare sulla gamma di prestigio "Comfort" che, con 89 euro, offre al cliente una morfologia e una caratterizzazione di colore di alto livello. Tutti i lavori sono realizzati in soli 5 giorni lavorativi ed hanno una garanzia di 5 anni. SIVP Dental propone ai propri

clienti l'invio di un kit di partenza gratuito ed uno sconto del 50% sul primo lavoro effettuato.

SIVP Dental Italia srl
Tel. 06.99780835
info@sivpdental.it
www.sivpdental.it

A photograph of a modern dental clinic interior. The central focus is a white dental chair with a red seat and backrest, labeled "Piave P75". The room features grey cabinetry, a large window with a view of a lake and trees, and a dental unit with various instruments. A red starburst graphic in the upper right corner contains the text "CHIEDI SUBITO UN PREVENTIVO GRATUITO". In the bottom left corner, there is a logo for "PIAVE".

Riunito Piave P75

CHIEDI SUBITO UN PREVENTIVO GRATUITO

PIAVE

ASCOR GROUP SRL - Via dell'Industria, 2D - 20060 Pozzo d'Adda (MI) - Tel: 0289772030 Fax: 0289772008 Email: info@galbiati piave.it Web: www.galbiati piave.it

Né dolore né paura in studio, al Congresso di Chia cresce il dialogo bambino-dentista

Nuovi materiali, emergenze, tecniche indolori: sono questi gli argomenti al centro del corso in programma a Chia giovedì 15 giugno dalle 9 alle 12 in apertura del 9° Congresso Internazionale di Associazione Italiana Odontoiatri. Un corso con nomi di livello assoluto: il messicano Luis Karakowsky, i libanesi Maria el Khoury e Jean Claude Abou Chedid, con il "nostro" Roberto Olivi Mocenigo spiegheranno come negli ultimi anni la pedodonzia si sia evoluta, diventando più preventiva e conservativa che terapeutica, anche grazie alla nuova generazione di materiali e alle tecnologie. Di nuove prospettive in pedodonzia parla Karakowsky, Presidente del Programma di Pedodonzia dell'Università Tecnologica del Messico. «A fine corso il discente riconoscerà i nuovi materiali in pedodonzia e i nuovi obiettivi nell'approccio conservativo per la superficie oclusale dei molari permanenti», sintetizza Enrico Lai, responsabile "Chia 2017". «Inoltre sarà in grado di individuare le tendenze nell'evoluzione dei materiali dentali per la pulpotomia e la pulpectomia nei denti decidui». Successivamente, Maria el Khoury, assistente nel Dipartimento Radiologico dell'Università st. Joseph e Jean Claude Abou Chedid del Dipartimento di Pedodonzia dello stesso ateneo e past president della Società libanese e dell'Associazione araba di pedodonzia, entrano nel vivo del management dell'emergenza

dentale nei bambini. «Tanto al dentista generico quanto al pedodontista accade di affrontare emergenze nei piccoli pazienti odontoiatrici, di natura endodontica o traumatica», spiegano i relatori che da una parte insegnano a diagnosticare subito situazioni cliniche differenti, trattandole in modo adeguato al loro livello d'urgenza e dall'altra illustrano i protocolli per intervenire a seguito di una diagnosi accurata, controllare il dolore e dare la terapia appropriata. Infine, Roberto Olivi Mocenigo, socio ordinario SIDO e libero professionista a Modena dove si dedica solo ai bambini, parla di moderne tecniche indolori. «Un endodontista deve innanzitutto creare bambini e, in futuro, adulti che non abbiano paura del dentista. Per far ciò, usa tutte le tecniche di approccio che la psicologia applicata insegna e quanto la ricerca mette progressivamente nelle mani per operare in modo efficace e indolore. Un grande aiuto è la sedazione cosciente con protossido d'azoto: non essendo una tecnica anestesologica ma solo di ansiolisi, può essere utilizzata nei nostri ambulatori senza rischi e su bambini di qualunque età. La tecnica consente di lavorare su di un paziente sveglio e che si rende conto di quello che succede permettendo di togliere il panico e di vincere progressivamente le paure: un bambino che pare impossibile da curare diventa un paziente "buonissimo"».



«Anche l'uso delle nuove siringhe elettroniche assolutamente indolori permette di superare la fase iniziale dell'anestesia che tanto preoccupa i dentisti non abituati a trattare piccoli pazienti», continua Olivi Mocenigo, autore del libro "odontoiatria infantile pratica" (2016). «Inoltre, tecniche diagnostiche basate sulla tecnologia laser come Diagnodent e Diagnosticscam permettono di scoprire l'attacco carioso sempre più precocemente. E ancora: con tecniche indolori come l'ozono terapia si può bloccare l'avanzata della carie e, a volte, ottenerne la guarigione senza l'uso di strumenti rotanti, cosa fino ad oggi considerata non possibile. Infine, si parla di laser: sia quello all'erbio-yag, sia quello al diodo permettono di effettuare cure conservative indolori o interventi chirurgici - l'allungamento di un frenulo - praticamente quasi senza sanguinamento né neces-

sità di sutura chirurgica». Tra corsi pregressuali, simposi congiunti con le società odontoiatriche e sessioni clou, il congresso AIO di Chia consente di ottenere fino a 27 crediti Ecm più crediti Ada Cerp validi per esercitare Oltreoceano. Il costo per iscriversi è fino a marzo di 300 euro più Iva per chi appartiene ad associazioni partner dell'AIO (SIE, SIDO, SIDOC, SUMAI, AISI, Amici di Brugg, Cenacolo Odontoiatrico, SIDT, SISMO, SIOI, DDS, AIC) mentre la quota iniziale "non ivata" è accessibile solo iscrivendosi ad AIO nei primi due mesi del 2017 sempre via sito: congress.aio.it. Pure per la prenotazione alberghiera, in una delle più belle location della Sardegna e a mezz'ora dall'aeroporto Cagliari Elmas, il consiglio è di muoversi ora, il link è: <http://bit.ly/AIO2017>

congress.aio.it

Scovolini TePe

Qualità e funzionalità
in ogni dettaglio



TePe®

TePe Prodotti per Igiene Orale S.r.l.

Tel. +39 0293291475

www.tepe.com

UNIDI per la promozione internazionale dell'Industria Italiana del Sorriso



Si è conclusa da pochi giorni la 21° edizione della AEEDC di Dubai (UAE International Dental Conference & Arab Dental Exhibition), sempre più evento di riferimento per l'area del Golfo Persico.

La collettiva UNIDI con allestimento unificato ha visto la partecipazione di 16 imprese italiane, oltre alle aziende che espongono alla manifestazione

già da molte edizioni. Particolare attenzione quest'anno è stata prestata da UNIDI alla promozione dell'industria italiana del sorriso nell'ambito della rassegna emiratina: ad accogliere i visitatori all'ingresso del quartiere fieristico un bridge banner di oltre 10 metri di larghezza invitava a visitare l'Italian Lounge, apprezzata sia dai visitatori

come punto di riferimento dove approfondire la conoscenza dell'Italian Smile Industry, sia dalle imprese italiane come punto di accoglienza e luogo di networking tra loro e con i propri clienti internazionali. Quella di Dubai era una delle tappe previste da Expodental Meeting on tour, il road show internazionale con cui UNIDI sta promuovendo Expodental Meeting 2017 al fine di incrementare la già consistente presenza di visitatori stranieri. Dopo i saluti introduttivi del Console Generale a Dubai, Dottoressa Valentina Setta, la fiera riminese e le novità del 2017 sono state presentate ad una nutrita platea di operatori internazionali.

Questi appuntamenti sono anche piazze fondamentali per una promozione mirata dell'impegno di UNIDI in Africa: la terza edizione di IDEA

(International Dental Exhibition Africa), dopo due anni di successi a Dakar, si svolgerà ad Addis Abeba dal 14 al 16 dicembre 2017.

Dopo New York e Dubai, sarà la volta di Chicago e dell'immane kermesse di Colonia, dove UNIDI ha in programma come di consueto una serie di azioni mirate, tra cui un aperitivo a tema romagnolo, sia per la promozione delle Aziende associate che delle proprie fiere.

UNIDI Unione Nazionale Industrie Dentarie Italiane – Italian Dental Industries Association
V.le E. Forlanini, 23 – 20134 Milano
Tel. 02.70061222
Fax 02.70006546
www.unidi.it



Implantotecnica S.R.L.
MEMBRO DELLA RETE IMPLADENT FRANCHISING

Pronti per affrontare il futuro

- Ponti e Corone in Metallo
- Abutment Implantari Individuali per Fusione
- Ceramiche Cementate e Avvitate di Toronto Tradizionali ed a Carico Immediato
- Overdenture su Impianti
- Mascherine Radiologiche (DIME) per Analisi Siti Implantari
- Protesi su impianti a carico immediato
- Protesi combinata

Ritiro e consegna in tutta la Lombardia
Numero Verde 035.4829230

Implantotecnica s.r.l. Via Donizetti, 13/17 - 24049 Verdello [BG] | info@implantotecnica.it | www.implantotecnica.it

> OFFRO COLLABORAZIONE

- Assistente alla poltrona con attestato ASO e con sei anni di esperienza nelle varie branche odontoiatriche cerca impiego presso studi dentistici su Milano e nord limitrofi. Disponibilità immediata. Tel. 331.1977908
- Chirurgo dentista esperto offre collaborazione, anche direzione, in studi di Lombardia e Piemonte. Effettua implantologia con attrezzatura propria, sedazione cosciente, tecniche di ringiovanimento del viso. Tel. 392.0687457
- Dentista esperto e capace offre collaborazione e direzione sanitaria Milano e province limitrofe. Tel. 02.2827426 - 338.4355521
- Dottoressa ortodontista ultradecennale esperienza offre collaborazione presso studi dentistici. Telefonare al 347.9841434
- Igienista dentale laureata a pieni voti all'università degli studi di Milano offre

collaborazione in studi odontoiatrici di Milano centro città per uno o due giorni a settimana. Massima serietà, ottima gestione indipendente dei richiami, utilizzo quotidiano del laser. Master di primo livello in "tecnologie avanzate di igiene orale". Munita di partita IVA e assicurazione, 4 anni di esperienza presso studi dentistici privati. Tel. 333.2596800

- Igienista dentale laureato professionista dal 2004 con molta esperienza in parodontologia munito di p.iva, offre collaborazione a studi dentistici qualificati (no low cost) nelle province di Varese, Milano, Como. Tel. 345.4124949
- Igienista in possesso della Laurea in Igiene Dentale e la Specialistica in Tecniche Assistenziali, offre collaborazione negli studi odontoiatrici di Milano e Provincia. Seria, professionale e dinamica in continua crescita e aggiornamento. Offre

collaborazione continuativa e duratura.

Tel. 366.5476860

- Medico chirurgo odontoiatra, con trentennale esperienza, offre collaborazione compresa implantologia e direzione sanitaria per le province di Milano, Como, Varese. Telefonare al 335.8102176
- Odontoiatra con esperienza e alta formazione offre la propria collaborazione in Piemonte, Liguria, Lombardia per ortodonzia intercettiva, fissa e mobile, pedodonzia, conservativa, igiene, esclusivamente a studi privati (no franchising) massima serietà. Tel. 349.2540932
- Odontoiatra con più di 40 anni di esperienza offre collaborazione presso i propri studi di Toscana, Liguria, Emilia Romagna in implantologia, rigenerativa, chirurgia (ottavi e cisti). Attrezzatura propria. Tel. 347.71551473
- Offro collaborazione nelle province di Savona, Alessandria e Cuneo.

Esperienza, serietà e puntualità, uno - due giorni a settimana, astenersi centri low cost. Richiesta economica 40 per cento, più rimborso spese di viaggio da concordare. Tel. 333.7855494

- Professionista esperto, con studio proprio, valuterrebbe proposte di direzione sanitaria / collaborazione, con altro studio avviato. Buona presenza e dialettica. Protesi, chirurgia, implantologia, endo e conservativa. No centri dentali low coast e similia. Province di VI, VR, TV, VE, PD. FE, BO e MO. Tel. 347.8526650
- Sono un giovane odontoiatra con 2 anni di esperienza lavorativa, offro collaborazione per 1-2 giornate settimanali. Laureato in odontoiatria e protesi dentaria presso l'università degli studi di Milano, lavoro già presso altri due studi dove mi dedico soprattutto alla conservativa, endodonzia e prime visite. Contattatemi al 340.4816269

Prodent Italia



L'implantologia made in Italy

5 forme implantari per gestire tutti i casi clinici

Sintesi di geometrie per semplificare la scelta dell'impianto

Impianti dentali ad alta performance clinica

Produciamo direttamente fin dall'inizio dell'implantologia in Italia



Scarica l'applicazione gratuita
iProdent dall'App Store

PRODENT ITALIA S.r.l.

tel. +39 02 3535227 - fax +39 02 3581180

info@prodentitalia.it

www.prodentitalia.eu

**IDS
2017**

Venite a visitarci!
Visit us!
Stand Prodent Italia
Hall 2.1 - E 62 - F 63
IDS 2017 - 21/25 marzo 2017
37TH INTERNATIONAL DENTAL SHOW

➤ ANNUNCI ECONOMICI

➤ CERCO COLLABORAZIONE

• Azienda implantare Italymed ricerca agenti esperti nel settore. Offresi rimborso spese fisso, alta percentuale sulle vendite, rapida carriera, inquadramento enasarco. Per informazioni e invio curriculum scrivere a: meri.bendinelli@italymed.eu

➤ OFFRO ATTIVITÀ

• Cedesi studio dentistico molto carino e ancora operativo, causa trasferimento all'estero. Pacchetto pazienti, due riuniti

di cui uno di 5 anni e l'altro di 2 anni. Compressore e aspiratore chirurgico nuovi. Molto luminoso, sala d'attesa ampia e ben arredata, sala sterilizzazione, 2 sale operative. Prezzo da concordare. Astenersi curiosi. Tel. 320.6227107

• Cedesi studio odontoiatrico in zona Novi Ligure completamente attrezzato con 2 unità operative. Varie opzioni di subentro/ affiancamento Dott. Cartasegna Livio. Tel. 0143.643849 / 347.8849934

• Offro in affitto ad odontoiatri con clientela propria stanza attrezzata con riunito,

radiografico e autoclave 1/2 giorni a settimana. Siamo a Corsico (MI) Tel. 338.3544898

• Per trasferimento presso altra sede operativa, studio medico-odontoiatrico monospecialistico con 2 poltrone operative (+ 1 stanza predisposta per un terzo riunito) sito in Milano, zona piazza XXIV Maggio, cerca collega con clientela propria, per subentro nell'affitto (lo stabile è della cariplo, che valuterà il nuovo affittuario) o acquisto attrezzatura (riuniti castellini, autoclave, compressore, aspiratori, ecc.). Tel. 347.35878771

➤ CERCO ATTIVITÀ

• Cerco studio dentistico anche piccolo in affitto o in vendita zona Brescia e provincia. Tel. 333.2373966 Dott. Sergio

➤ OFFRO ATTREZZATURA

• Dentro Milano ho chiuso uno studio, vendo tutto anche a singoli pezzi. Tel. 02.2827426 - 338.4355521
• Vendo laser nd jag marca DMT tel. 392.2496124.



➤ IL TUO ANNUNCIO

- INVIA UNA MAIL ALL'INDIRIZZO INFO@INFODENT.IT COMPLETA DI TUTTI I DATI RICHIESTI NEL COUPON
- COMPILA IL COUPON E INVIALO VIA FAX ALLO 0761 393222

Nome Cognome

Attività Specializzazione

Via n° CAP

Città Prov. Tel.

E-mail

P.IVA

(Per annunci a pagamento è obbligatoria la partita iva e il codice fiscale)

- NERETTO**
- OFFRO O CERCO COLLABORAZIONE ATTREZZATURE ATTIVITÀ

Spazio per l'annuncio (scrivere a macchina o stampatello) MAX 30 PAROLE • Sarà pubblicato solo il testo sottostante*

.....

.....

.....



Leggi l'informativa sulla privacy: fotografa il QR code o visita la pagina sul nostro sito www.infodent.it/informativa-privacy

*IMPORTANTE

Gli annunci riguardanti la ricerca di collaborazioni (ricerca personale, collaboratori ecc.) devono essere pubblicati corredati delle generalità del richiedente, in ottemperanza al decreto legislativo n. 276 del 10 settembre 2003, attuazione della legge delega in materia di occupazione e mercato del lavoro (legge 14 febbraio 2003 n. 30, cosiddetta "legge Biagi"). In relazione a quanto sopra, in base a quanto disposto in materia dal D.lgs. 196/03 che regola il trattamento dei dati personali, si autorizza la pubblicazione delle generalità suindicate.

data

nome e cognome (in stampatello)

firma

** ATTENZIONE: Per la pubblicazione degli annunci in neretto (in evidenza) è necessario inviare contestualmente all'invio del testo dell'annuncio, anche la ricevuta del bonifico ed indicare chiaramente nel coupon, spuntando la relativa casella, che si desidera pubblicare l'annuncio in evidenza. Per tutte le informazioni dettagliate leggere le avvertenze riportate sotto.

Attenzione saranno pubblicati solo gli annunci completi di tutti i dati richiesti: nome, cognome, indirizzo, cap, città, telefono, prefisso e professione.

Gli annunci si ricevono fino al 5 di ogni mese precedente l'uscita e saranno pubblicati una sola volta. Per vedere pubblicato nuovamente il proprio annuncio, occorre spedire il coupon per una nuova richiesta. Se si desidera pubblicare in evidenza è necessario effettuare un bonifico bancario di Euro 20,00 IVA compresa intestato a: BeC srl - IBAN: IT68K0893114502000020810206, allegando copia al presente cedolino. Il pagamento dà diritto a 2 uscite. Se verrà solamente pagato il bonifico e non verrà inviata la ricevuta contestualmente/insieme al testo dell'annuncio non sarà garantita in alcun modo la pubblicazione del neretto.



OFFERTA!!!

PER LE PRIME 4 CORONE RICHIESTE,
ANCHE DI LAVORI DIVERSI, 1 SARÀ IN OMAGGIO (4+1):

ZIRCONIO MONOLITICO TRASLUCENTE, €75 €52 CAD.

DISILICATO DI LITIO €90 €56 CAD.

Odontoflash - Laboratorio odontotecnico
di Gabriele Santagati
Via Martiri triestini, 5
20148 Milano, Italia

Tel.: +390237072902
Fax: +39024072385
www.odontoflash.eu
info@odontoflash.eu

**SI RELIZZANO IN
TECNOLOGIA CAD-CAM:**

- CORONE, PONTI E ARCADE IN ZIRCONIO MONOLITICO TRASLUCENTE
- CORONE E PONTI IN DISILICATO DI LITIO
- ABUTMENT PERSONALIZZATI
- PROVISORI IN PMMA
- TORONTO E BARRE FRESATE



**EXPO
DENTAL
MEETING** | RIMINI-ITALY
18-19-20
MAGGIO 2017
www.expodentalmeeting.com

EXPERIENCE
the dental future, now

TOUCH the business

Incontra più di 200 aziende dentali italiane ed estere



LIVE the experience

3 giorni di business, formazione e divertimento in una splendida location



LEARN the profession

Alta formazione **GRATUITA** per tutti i professionisti del *dental care*. Un vasto programma di eventi clinici ed extra-clinici, con accreditamento ECM.

Scopri il programma: www.expodentalmeeting.com/eventi

EXP03D

DIGITALIZE

Dove il digital workflow si vede, si tocca, si impara, si fa

LA NUOVA ERA.

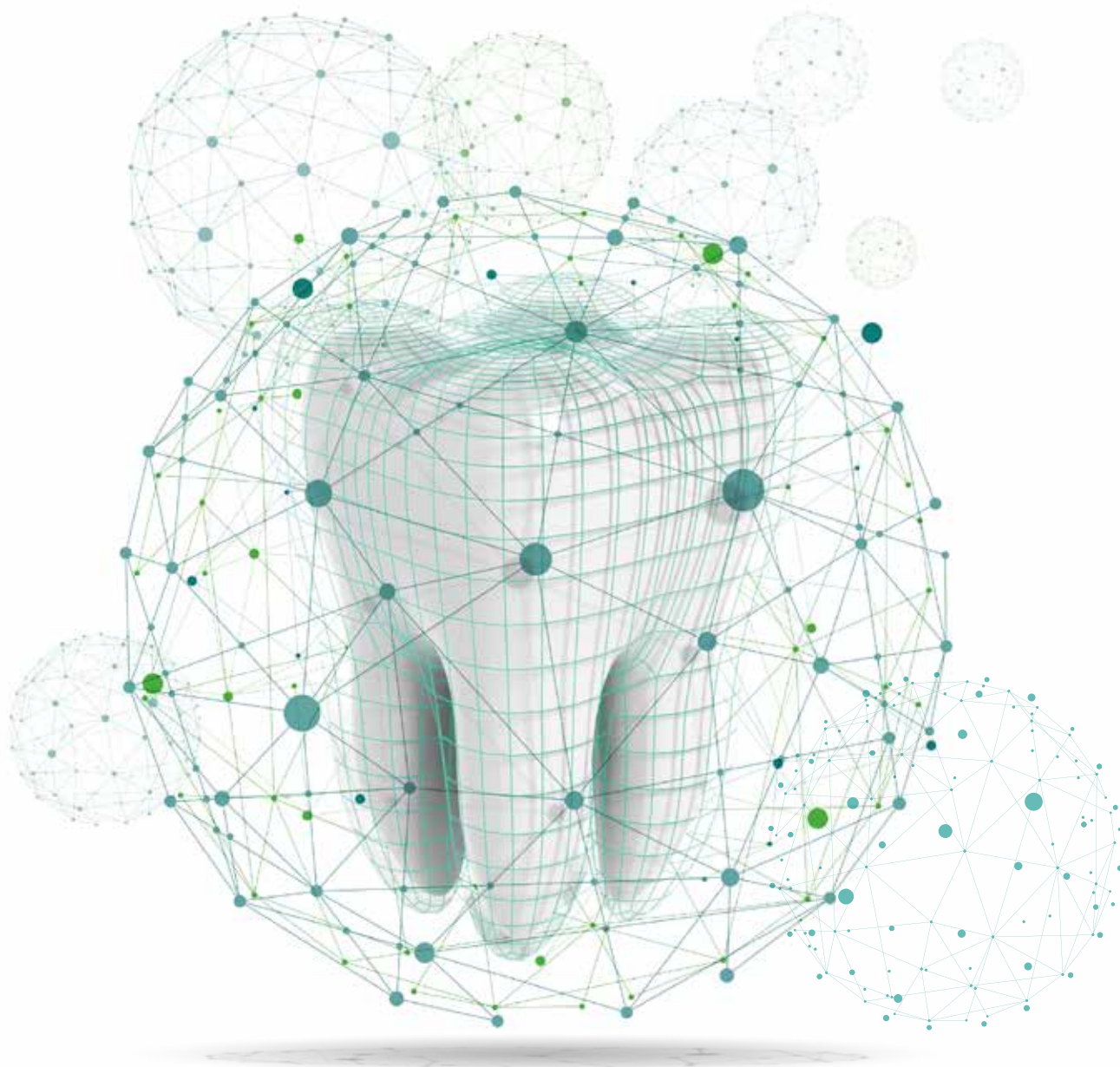

Nasce DDU “Digital Dentistry Universe”, la casa dell’odontoiatria digitale italiana.

Inizia per INFODENT[®] una nuova, importante fase. La rivista ed il portale d’informazione merceologica del dentale accoglieranno il **DDU** acronimo di “**Digital Dentistry Universe**”, per la prima volta, un’area interamente dedicata a contenuti scientifici inediti, destinata al digitale nella pratica clinica odontoiatrica. All’interno di questo spazio il professionista troverà monografie e articoli sui diversi argomenti digitali, casi clinici e video, presentazione e descrizione di nuovi software e dispositivi, technical notes ed interventi delle aziende.



infodent.it

Il treno è già in partenza, è tempo di salire a bordo!