

# INFODENT<sup>®</sup>

MENSILE D'INFORMAZIONE MERCEOLOGICA DENTALE



**ESTETISmile**  
L'AVANGUARDIA IN MEDICINA ESTETICA

- Potenza 550W
- Potenza auto-adattata (impedenza)
- Multi-frequenze simultanee per trattamenti mirati su tutti i tessuti target
- Frequenza 215Khz per trattamenti analgici e Sindrome ATM
- Capacitiva e Resistiva, Estetica e Fisioterapia

## NICHE

LA RADIOFREQUENZA MEDICALE  
PER ECCELLENZA

**9 BREVETTI ESCLUSIVI  
PER UNA PERFORMANCE UNICA.**

Approfondimento a pag. 28

Segui il dibattito sulla medicina estetica non invasiva su linkedin [goo.gl/1VVRZ6](http://goo.gl/1VVRZ6)



GARANZIA FINO A **5 ANNI**

PRODOTTI MADE IN ITALY

ELETTROMEDICALE CERTIFICATO

**Estetismile srl**

Via Mac Mahon 14 - 20155 Milano - Italy  
numero verde 800-973384

[www.estetismile.it](http://www.estetismile.it) [info@estetismile.it](mailto:info@estetismile.it)



### In questo numero a confronto:

FILLERS pag. 5

APPARECCHI PER LA RADIOFREQUENZA pag. 25

NUOVO - FOCUS PRODOTTO pag. 30

⊕ Sondaggi/Approfondimenti/Corsi e congressi/  
Redazionali dalle Aziende/Annunci economici



# UNA SOLA FRESA PER INSERIRE L'IMPIANTO

QUALITÀ, SEMPLICITÀ E INNOVAZIONE



**“Non vendiamo  
un impianto,  
vendiamo un'idea”**

**FULL PACK E KIT MUA SONO BREVETTI NSI**

GARANZIA A VITA

**100%**

MADE IN ITALY

**NSI srl**

T. 0376.671087 - 335.360404

[info@nsimplant.it](mailto:info@nsimplant.it)

[www.nsimplant.it](http://www.nsimplant.it)

CE 0476

## ■ KIT FULL PACK

Full pack è un prodotto brevettato da NSI studiato e realizzato per semplificare la completa gestione dell'impianto bifasico in tutti i suoi componenti.

NSI infatti con questo particolare prodotto da la possibilità di acquistare un impianto dentale completo di tutti i componenti protesici quali TRANSFER ANALOGO e ABUTMENT in un'unica soluzione e con un unico prezzo.

## ■ KIT MUA

MUA, consiste in un moncone di robusta struttura che grazie al suo particolare design brevettato permette di compensare qualsiasi inclinazione della fixture inserita nell'osso alveolare. Questo particolare elemento corredato da una parte calcinabile e due viti di fissaggio di cui una con attacco sferico, permette al medico di poter effettuare ALL ON FOUR o ALL ON SIX in un'unica seduta, applicando subito il provvisorio.

# INFODENT®

MENSILE D'INFORMAZIONE MERCEOLOGICA DENTALE

NORD ITALIA

www.infodent.it

CSST CONSIGLIO ITALIANO  
SPECIALIZZATI  
A.N.E.S. Associazione  
Italiana  
Specializzata

**Direttore responsabile** Riccardo Chiarapini

**Segreteria di redazione** Diana Carbonetti

**Direzione grafica** Gisella Benedetti

**Impaginazione** Francesca Pilli

**Marketing e Pubblicità:** Gianluca Passeri

Tel. 0761.393306 - 335.1213136

gianluca@infodent.it

Mensile d'informazione merceologica dentale

ANNO XXVII - n. 1-2 Gennaio Febbraio 2015

Poste Italiane S.p.A. - Spedizione in A.P. - 70%

Viterbo - Autorizzazione del Tribunale di Viterbo

n. 341 del 7/12/88

## BeC

**Editore BeC s.r.l.**

Strada Teverina Km. 3,600 - 01100 Viterbo

Telefono 0761.393.1 - Fax 0761.393.222

**Stampa** - Graffietti Stampati snc

S.S. Umbro Casertinese Km. 4,500

Montefiascone (VT)

**Testata volontariamente sottoposta a**

**certificazione di tiratura e diffusione**

**in conformità al Regolamento C.S.S.T.**

**Certificazione Editoria Specializzata e Tecnica**

Per il periodo 1/1/2013-31/12/2013

Tiratura media: 15.533

Diffusione media: 15.326

Tiratura del presente numero: 16.500

Certificato CSST n. 2013-2402 del 25.02.2014

Società di Revisione: PKF Italia spa

Una copia euro 0,77 - contiene I.P. + gadget

**AWERTENZE**

La redazione non restituisce il materiale utilizzato.

**SONDAGGIO** pag 5  
Fillers

**A CONFRONTO** pag 6  
- Tabelle di comparazione

**APPROFONDIMENTI** pag 7  
- Anytime, Anywhere YVOIRE, Filler  
dermico di nuova generazione

**AGENDA Marzo/Aprile** pag 9  
Congressi e Fiere in Italia e all'estero  
Calendario dei Corsi

**SONDAGGIO** pag 25  
Apparecchi per la Radiofrequenza

**A CONFRONTO** pag 26  
Tabelle di comparazione

**APPROFONDIMENTI** pag 28  
- 8 buone ragioni per scegliere Estetismile  
e la Radiofrequenza Medica NICHE  
- Radiofrequenza Feel Tuenda/Intralock

**FOCUS PRODOTTO** pag 30

**PARLIAMO DI** pag 36  
- Gli obiettivi

**DALLE AZIENDE** pag 39  
- Cranex® 3Dx, l'evoluzione dell'imaging 3D  
- I microscopi operatori Zeiss per agevolare  
la professione  
- Cono-In: impianto con monconi a  
connessione conometrica con e senza vite  
passante  
- Mariani Medical - La biomeccanica  
funzionale nel settore dentale  
- Seligo, rapidità di connessione con  
l'informazione medico scientifica su una  
piattaforma online  
- Semplice ed intuitivo, Digilea, il software  
per la progettazione della protesi parziale  
removibile

- Gestionale in cloud e il tuo studio vola alto  
- La scelta più completa per lo sviluppo di  
protesi flessibili  
- Le nuove linee implantari Bio Implant  
core V2 e K-Core V2 ad esagono interno  
- XDENT presenta il nuovo servizio Xbackup  
per la sicurezza dei dati di studio  
- Diventate anche voi laboratori autorizzati  
BruXZir®!

**COMUNICATI** pag 47

- Congresso AIO di Chia, esperti  
internazionali a confronto e un rapporto  
costo-beneficio unico nel panorama ECM  
- Forum Agenti Mediterraneo (13-14 marzo  
2015). Un nuovo appuntamento di ricerca  
agenti di commercio in Fiera  
- L'eccellenza in ortodonzia attraverso  
protocolli innovativi, semplici ed affidabili

**ANNUNCI ECONOMICI** pag 53

INSERZIONISTI - 1Flex Technology pag. 39 • 3D Fast pagg. I Cop/49 •  
Acme pag. 23 • AIO - Associazione Italiana Odontoiatri pag. 48 • BeC  
pagg. 21/23/34 • Bisecco pag. 18 • Carestream pag. 20 • Carlo De  
Giorgi pag. IV Cop • Caes pag. 3 • Carl Zeiss pag. 40 • Carubbi Fausto  
pag. 42 • Centro Fresatori Dentali pag. 8 • CGM Xdent pag. III Cop •  
Cliniche di Lausanne pag. 13 • Dental Flex pag. 12 • Dental P pag. 17  
• Di Shape pag. 43 • DL Medica pag. 7 • Estetismile pagg. I Cop/28 •  
Forum Agenti pag. 51 • Futura pag. 30 • Glidewell Europe pag. 15 •  
Gruppo Dextra pag. 31 • Implantotecnica pag. 53 • Intradent pagg.  
33/37 • Intech pag. 36 • Invisalign pag. 29 • Kristal pag. 54 • LTS Leoni  
pag. 46 • Mariotti & C. pag. 19 • NSI pag. II Cop • Oriline pag. 24 •  
Overmed pag. 22 • Pastelli pag. 38 • Silo Implant pag. 47 • Sirona  
pagg. 12/14 • Rident pag. 32 • Trident pag. 10 • Tuenda pag. 28 • Wisit  
Latoor pag. 4

INFORMATIVA - Questa rivista Le è stata inviata tramite abbo-  
namento, l'indirizzo in nostro possesso verrà utilizzato per l'invio  
della rivista, per l'invio di altre riviste, per l'inoltro di proposte di  
abbonamento, per l'invio di informazioni tecniche e commerciali,  
nonché per la divulgazione di eventi formativi e promozionali e per  
la cessione degli stessi a terze aziende per le medesime finalità. In  
ogni momento potrete esercitare i diritti di cui all'art. 7 del D. Lgs  
196/2003, e quindi conoscere, ottenere la cancellazione, la rettifica-  
zione, l'aggiornamento e l'integrazione dei Vostri dati, nonché  
opporvi al loro utilizzo per le finalità su indicate. Qualora venisse  
esercitato il diritto alla cancellazione lo stesso comporterebbe  
il mancato invio della presente rivista. Il titolare del trattamento  
è BeC srl con sede in Viterbo, Strada Teverina Km 3,600, nella  
persona del suo legale rappresentante.

# CliniCloud

L'App per i tuoi pazienti







www.clinicloud.it

Comunicazione Fidelizzazione Tecnologia

HORIZON BLUE

www.caes.it

DIGITAL  
CAD-CAM

CONFERENZA



DIGITAL CAD-CAM  
TECHNOLOGY

BY

Wisil Latoor & Rübeling+Klar

FOR



CLEAR ALIGNER®



Programma Culturale 2015

## “The Social Six”

### L'ortodonzia estetica invisibile

Dott. Fausto Assandri • Dott. Giuseppe Iaria

La serata, rivolta a Odontoiatri e Ortognatodonzisti, approfondirà tutti gli aspetti della Sistematica Clear Aligner a rivalutazione sequenziale per l'allineamento dentale: indicazioni cliniche, procedure e protocolli, comunicazione e marketing.

Combinando software di imaging e stampanti 3D ad una scrupolosa attenzione agli aspetti bio-dinamici, Clear Aligner permette di controllare tutte le fasi degli spostamenti dentari e ottenere il successo della terapia.

Giovedì  
**26.03.2015**

Presenta la serata il Prof. **Giampietro Farronato**

Al termine della conferenza sarà consegnato ai presenti un attestato di partecipazione (Formazione di 1° livello - )

La partecipazione alla conferenza è gratuita. L'iscrizione è obbligatoria; dato il numero di posti limitato le iscrizioni verranno accettate seguendo la data di prenotazione.

Sede dell'evento: **Sala Conferenze Wisil Latoor** - viale Abruzzi, 36 - I° piano

Le iscrizioni possono essere effettuate contattando la segreteria organizzativa:  
**Wisil Latoor** Srl, Sigra Marina Martellosio, tel. 02 29404192, segreteria@wisillatoor.it

**PRIVACY**

Informative Privacy ad sensi D.Lgs. 196/2003 art.13. Wisil Latoor Srl, in qualità di Titolare del trattamento, procederà al trattamento dei dati da voi forniti nel rispetto della normativa vigente. Nessun dato sarà ceduto o condiviso con soggetti terzi, ma destinato esclusivamente alla gestione dell'evento in oggetto. Ai sensi dell'art. 7 D.Lgs. 196/03, potrete esercitare i Vostri diritti contattando direttamente i ns. uffici.



**Wisil Latoor**  
laboratorio dentale

DIGIT

## Fillers

Sondaggio su **180** responder

### Pratica la chirurgia estetica nel suo studio?

Sì	<b>58</b>	32%
No	<b>122</b>	68%

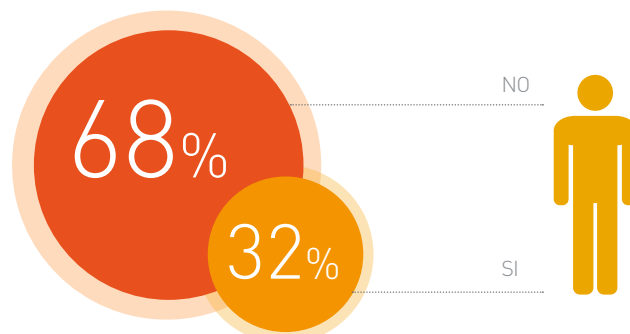

### In che percentuale utilizza i fillers?

1	<b>110</b>	61%
2	<b>32</b>	18%
3	<b>23</b>	13%
4	<b>9</b>	5%
5	<b>6</b>	3%

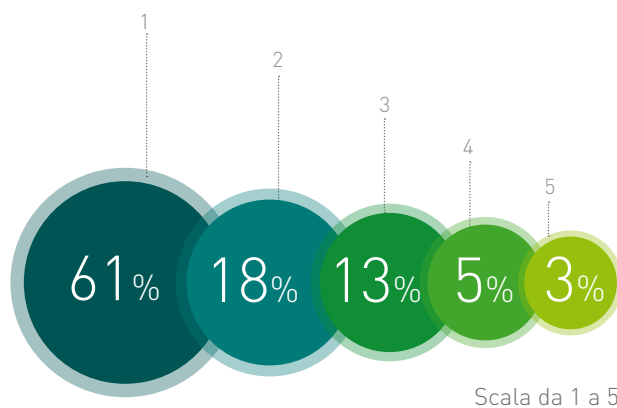

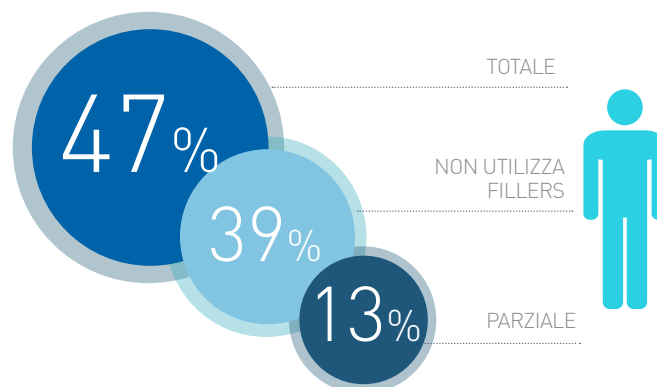

### Utilizza fillers a riassorbimento

Totale	<b>85</b>	47%
Parziale	<b>25</b>	13%
Non utilizza fillers	<b>70</b>	39%



Il presente sondaggio ha solo valore informativo e rappresenta una manifestazione di opinioni degli iscritti al portale Infodent.it

➤ FILLERS

						
Denominazione del prodotto	<b>ALGENESS</b>	<b>REGENYAL IDEA LIPS</b>	<b>REGENYAL SUPER IDEA</b>	<b>YVOIRE CLASSIC S</b>	<b>YVOIRE CONTOUR</b>	<b>YVOIRE VOLUME S</b>
Produttore	Ghimas spa	Regenyal Laboratories srl	Regenyal Laboratories srl	LG Life Sciences	LG Life Sciences	LG Life Sciences
Composizione	Agarosio e acido ialuronico	Acido ialuronico reticolato	Acido ialuronico reticolato	Acido ialuronico reticolato	Acido ialuronico reticolato	Acido ialuronico reticolato
Riassorbimento	Totale in 6-9 mesi	Totale in 6 mesi	Totale in 12 mesi	Totale in 6-8 mesi	Totale in 8-12 mesi	Totale in 6-8 mesi
Indicazioni	Incremento volumetrico del derma profondo, delle rughe nasolabiali, della regione zigomatica e mentoniera	Aumento volumetrico delle labbra, eversione naturale, correzione asimmetrie, miglioramento della forma	Aumento volumetrico zigomi e mento, correzione cedimenti cutanei profondi del viso	Rughe superficiali, labbra	Atrofia/ipoplasia zigomi-mento-fronte, rimodellamento volumi viso	Cicatrici depresse, solchi, rughe profonde, labbra
Origine e tipologia	Naturale da alghe	Fermentazione batterica	Fermentazione batterica	Batterica	Batterica	Batterica
Tassi di endotossine e proteine residui	Assenti	<0,25 eu/ml prot.=0	<0,25 eu/ml-prot.=0	<0,2 eu/ml	0,2 eu/ml	0,2 eu/ml
Osmolarità	•	300 m.osm	300 m.osm	319 m.osm/Kg	323 m.osm/Kg	311 m.osm/Kg
PH	6,5-7	6,8-7,4	6,8-7,4	7,2	7,1	7,1
Viscoelasticità	•	•	•	1983333 CP	5273333 CP	3956667 CP
Resa	•	•	•	•	A bolo	•
Diluizione	•	25 mg/ml	25 mg/ml	22 mg/ml	22 mg/ml	22 mg/ml
Durata	6-9 mesi	6 mesi	12 mesi	6-8 mesi	8-12 mesi	6-8 mesi
Tecnica di iniezione	Scollamento, lineare profonda	Lineare	Lineare e a boli (singolo o multipli)	Tutte	A bolo	Derma medio/profondo
Effetti indesiderati successivi al trattamento	Raramente fugace edema locale	Rossore	Rossore	0,8% edema	0,8% edema	0,8% edema
Infiltrazione dermica	Intra e sottodermica	Superficiale	Profonda	Superficiale	Profonda	Superficiale e profonda
Necessità di anestetico	No	No	No	No	No	No
Conservazione del prodotto	Temperatura ambiente	2-28 °C	2-28 °C	Max 25 °C	Max 25 °C	Max 25 °C
Data di immissione sul mercato italiano	2013	2010	2013	2014	2014	2014
Confezionamento	Siringa da 1,4 cc	1x1 ml	1x1 ml	1,1 ml	2,1 ml	1,2 ml
Prezzo di listino*	Non fornito	Euro 88,00	Euro 150,00	Non fornito	Non fornito	Non fornito
Info azienda	Tel. 051.575353 www.ghimas.it	Tel. 0735.757947 www.regenyal.eu	Tel. 0735.757947 www.regenyal.eu	Importatore e distributore DL Medica Tel. 02.762751 www.dlmedica.it	Importatore e distributore DL Medica Tel. 02.762751 www.dlmedica.it	Importatore e distributore DL Medica Tel. 02.762751 www.dlmedica.it

Legenda:  approfondimento  focus prodotto

\* I prezzi si intendono al netto di IVA

## Anytime, Anywhere YVOIRE, Filler dermico di nuova generazione



La nuova linea filler Yvoire, creata e prodotta nei laboratori di ricerca di LG Life Sciences, rappresenta la nuova generazione dei filler dermici a base di acido ialuronico.

Yvoire è composto da HA cross-linked di origine non animale, prodotto mediante un processo di fermentazione microbica secondo un rigido protocollo. La particolare attenzione impiegata nei processi produttivi di YVOIRE e i severi controlli di qualità a cui vengono sottoposte le singole siringhe, assicurano l'immissione sul mercato di un Filler di altissima qualità in grado di soddisfare i più restrittivi canoni di sicurezza.

L'innovazione di Yvoire deriva dalla HESH Technology, processo mediante il quale si riesce ad ottenere la miscelazione e la stabilizzazione dell'acido ialuronico ad alta concentrazione e ad alto peso molecolare.

Attraverso l'impiego di questa tecnologia, Yvoire è in grado di offrire, in un unico prodotto, l'elasticità e il potere volumizzante del filler bifasico uniti alla fluidità e plasticità del filler monofasico.

La linea Yvoire si propone sul mercato europeo con tre formulazioni differenti:

- **Classic S**, indicato per impianti superficiali e medi
- **Volume S**, indicato per impianti medi e profondi
- **Contour**, indicato per impianti profondi e sovra-periosteali.

Tutte le formulazioni di Yvoire si contraddistinguono per l'eccellente morbidezza in grado di sorprendere anche il medico più esigente.

L'iniettabilità del prodotto è agevolata dall'introduzione della siringa COC, dal design ergonomico e unico, studiata per consentire il massimo controllo e precisione.

L'utilizzo di aghi "Terumo thin Wall" a parete sottile, contribuisce a garantire un'omogenea erogazione di Yvoire anche nelle condizioni più difficili.

La gamma YVOIRE è completa e versatile, studiata per supportare e soddisfare il professionista nelle diverse tipologie di intervento.

La morbidezza, l'elevata integrazione tissutale ed i risultati sorprendentemente naturali, rendono Yvoire un filler assolutamente rivoluzionario.

**PER INFORMAZIONI**

**Distributore esclusivo:**

**DL Medica spa**  
Via Pietro Calvi 2  
20129 Milano  
Tel. 02.762751  
Fax 02.76275300  
dlmedica@dlmedica.it  
www.dlmedica.it  
www.yvoire.it



## NUOVO CRANEX® 3DX

5 volumi 3D, panoramiche e teleradiografie:  
TUTTO in UNO!

CRANEX® 3DX CBCT è un sistema radiologico digitale di alta qualità nel quale sono integrati in modo compatto sistema Cone Beam 3D, panoramico e teleradiografo.

La completa gamma di **5 FOV** estende l'utilizzo delle applicazioni dall'area dentale alla regione dell'intero maxillo-facciale



- ✓ Eccellente qualità di immagine
- ✓ **5 Volumi (FOV):** 5X5, 6X8, 8X8, 8X15 e 13X15 cm
- ✓ Sensore CMOS particolarmente sensibile con risoluzione da 85 a 420 micron (risoluzione Voxel)
- ✓ Mini Dose Solution (MDS)- programmi a bassa dose
- ✓ Sensori dedicati CMOS per imaging 2D ad alta risoluzione per panoramica e teleradiografia

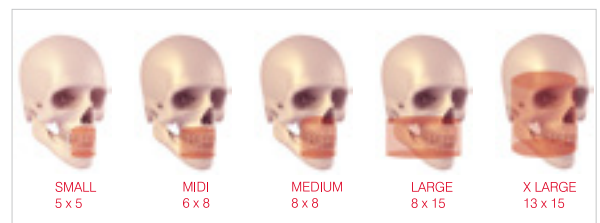

distribuito in esclusiva da:

**SOREDEX**

**DL MEDICA**  
advanced medical technologies

Inviare la richiesta per una dimostrazione gratuita direttamente nel vostro studio a:  
dlmedica@dlmedica.it T 02 762751 F 02 76275300

[www.dlmedica.it](http://www.dlmedica.it)

# CENTRO FRESATORI DENTALI ROMA CAD CAM



Alta Tecnologia a vostra disposizione



Il **CENTRO FRESATORI DENTALI CAD CAM** srl è un'azienda certificata Iso 9001/2008 che utilizza al meglio le sistematiche Cad Cam per la produzione di **manufatti protesici di alta precisione e qualità**.  
L'azienda mette a disposizione **nuove tecnologie** utili a ridurre tempi e costi delle lavorazioni e dei

protocolli di esecuzione e garantire un risultato analizzato e progettato per ogni caso specifico.

Il futuro è ciò che spinge il CFD ad affrontare le sfide che il mercato pone con un fine che rappresenta il faro della nostra attività:  
**LA SODDISFAZIONE DEL PAZIENTE.**

**SAREMO PRESENTI A COLONIA ALLA FIERA IDS DAL 10 AL 14 MARZO**  
**VISITATECI PER SCOPRIRE TUTTE LE NOVITÀ PRESENTATE IN ANTEPRIMA | HALL 02.1 - STAND G 009**

Via Gigi Chessa 464/466 | 00125 Roma  
Tel 06.94367781 e 06.94367780  
Numero Verde 800864620  
[www.centrofresatoridentaliriroma.com](http://www.centrofresatoridentaliriroma.com)

Fotografa il QR CODE  
e vai direttamente  
al sito web



## Congressi e Fiere in Italia

### MARZO

**06-07 Rimini - RN**  
**XVII Congresso**  
**Internazionale SIDP**  
**Parodontite: consapevolezza,**  
**innovazione e metodo per la**  
**cura di un'epidemia**  
[www.sidp.it](http://www.sidp.it)

**13-14 Bologna - BO**  
**XIX Congresso Nazionale**  
**COI AIOG**  
[www.cenacolo.org](http://www.cenacolo.org)

**13-14 Napoli - NA**  
**Forum agenti**  
[www.forumagenti.it](http://www.forumagenti.it)

**20-21 Riccione - RN**  
**36° corso gratuito**  
**memorial Biaggi**  
 Sweden & Martina  
[www.sweden-martina.com](http://www.sweden-martina.com)

**20-21 Riccione - RN**  
**Corso Fondazione**  
**"Prof. Luigi Castagnola"**  
[www.sweden-martina.com](http://www.sweden-martina.com)

**27-28 Forlì - FC**  
**Congresso ANTL0**  
**Emilia-Romagna**  
 Sig.ra Monia Menegatti  
 Tel. 051.861935  
 Fax 051.8653827  
[cdc@dentaurum.it](mailto:cdc@dentaurum.it)

### APRILE

**09-11 Milano - MI**  
**XXII Congresso Nazionale**  
**del Collegio dei Docenti di**  
**Odontoiatria - Prevenzione**  
**globale, salute orale,**  
**alimentazione**  
[www.congressocollegio.docentiodontoiatria.it](http://www.congressocollegio.docentiodontoiatria.it)

**10-11 Verona - VR**  
**Dental Hygienist Expo 2015**  
[dentalhygienistexpo@gmail.com](mailto:dentalhygienistexpo@gmail.com)

**17-18 Napoli - NA**  
**Congresso nazionale**  
**SICED di protesi mobile**  
**"Edentulia Totale"**  
 Siced - Tel. 030.2092960

**23-24 Napoli - NA**  
**I processi decisionali in**  
**terapia parodontale e**  
**implantare: cosa fare,**  
**come fare**  
 Mediacongress  
 Tel. 081.7616181  
[www.mediacongress.it](http://www.mediacongress.it)

**24-25 Riva del Garda - TN**  
**XVI Congresso Internazionale**  
**Dental excellence made Easy:**  
**the DIRECT way**  
[www.accademiaitalianadiconservativa.it](http://www.accademiaitalianadiconservativa.it)

Vai su  
[www.infodent.it](http://www.infodent.it)  
 Guarda  
 tutti i corsi  
 del 2015

**24-25 San Benedetto**  
**del Tronto - AP**  
**Convegno di Primavera**  
**Gnatologia clinica -**  
**diagnosi e terapia**  
 Futura Publishing Society  
 Tel. 0735.781520  
 Fax 0735.781521  
[www.iapnor.org](http://www.iapnor.org)  
[iapnor@iapnor.org](mailto:iapnor@iapnor.org)  
[futurapublishing@iapnor.org](mailto:futurapublishing@iapnor.org)

## Congressi e Fiere all'estero

### MARZO

**03-05 Omsk - Russia**  
**2015 Dental-Expo Omsk**  
 Dental-Expo  
 Tel: +7 495 921 40 69  
 Fax: +7 495 921 40 69  
[info@dental-expo.com](mailto:info@dental-expo.com)  
[www.dental-expo.com](http://www.dental-expo.com)

**05-07 Vancouver - Canada**  
**2015 Pacific Dental**  
**Conference**  
 Pacific Dental Conference  
 Tel.: +1 604 736 3781  
[info@pdconf.com](mailto:info@pdconf.com)

**06-07 Louisville - Usa**  
**2015 Kentucky Dental**  
**Association Meeting**  
 Kentucky Dental Association  
 Tel: +1 502 489 9121  
 Fax: +1 502 489 9124

[www.kyda.org](http://www.kyda.org)

**07-10 - Boston Usa**  
**2015 ADEA Annual**  
**Session & Exhibition**  
 American Dental Education  
 Association Tel: +1 202 289  
 7201 Fax: +1 202 289 7204  
[www.adea.org](http://www.adea.org)

**09-11 Doha - Qatar**  
**2015 QMED - Qatar**  
**International Medical**  
**Devices and Healthcare**  
**Exhibition and Congress**  
 ExCo Media Ltd  
 Tel: +44 20 3393 7677  
 Fax: +44 20 3370 7970  
[info@excomedia.co.uk](mailto:info@excomedia.co.uk)  
[www.excomedia.co.uk](http://www.excomedia.co.uk)

**10-14 Colonia - Germania**  
**IDS 2015**  
[www.ids-cologne.de](http://www.ids-cologne.de)

**11-13 Voronezh - Russia**  
**2015 Dental-Expo Voronezh**  
 Dental-Expo Tel: +7 495 921 40  
 69 Fax: +7 495 921 40 69  
[info@dental-expo.com](mailto:info@dental-expo.com)  
[www.dental-expo.com](http://www.dental-expo.com)

**11-14 Boston - Usa**  
**2015 American Association**  
**for Dental Research (AADR) 44th**  
**Annual Meeting & Exhibition**  
 American Association for  
 Dental Research (AADR)  
 Tel: +1 703 548 0066  
 Fax: +1 703 548 1883  
[www.aadronline.org](http://www.aadronline.org)

**12-14 San Francisco - Usa**  
**Academy of Osseointegration**  
**Annual Meeting 2015**  
 Academy of Osseointegration  
 Tel: +1 847 439 1919  
 Fax: +1 847 439 1569  
[exhibitors@osseoo.org](mailto:exhibitors@osseoo.org)

[www.osseo.org](http://www.osseo.org)

**18-20 Krasnoyarsk - Russia**  
**2015 Dental Salon Krasnoyarsk**  
 Dental Expo Fax: +7 495 921  
 4069 Fax: +7 495 921 4069  
[info@dental-expo.com](mailto:info@dental-expo.com)  
[www.dental-expo.com](http://www.dental-expo.com)

**19-21 Cracovia - Polonia**  
**Krakdent 2015 - The 23rd**  
**International Dental Fair**  
 Targi w Krakowie  
 Tel: +48 12 644 59 32 //  
 +48 12 644 81 65  
 Fax: +48 12 644 61 41  
[krakdent@krakdent.pl](mailto:krakdent@krakdent.pl)  
[www.targi.krakow.pl](http://www.targi.krakow.pl)

**19-21 Phoenix - Usa**  
**Western Regional Dental**  
**Convention 2015**  
 Western Regional Dental  
 Convention Tel: +1 480 344 5777

# X-VIEW 3D-PAN



**X-VIEW 3D-PAN**  
offre il meglio della  
tecnologia per  
l'acquisizione  
di immagini 3D e 2D.

Scopri le caratteristiche  
uniche di X-VIEW 3D  
vai su:  
[campagne.infodent.it/x-view](http://campagne.infodent.it/x-view)  
oppure fotografa il  
QRCode



**trident**

Via Verdi 20 - Assago (MI)  
T. 02.87072380  
F. 02.87072381  
[info@trident-dental.com](mailto:info@trident-dental.com)  
[www.trident-dental.com](http://www.trident-dental.com)

**26-28 Brisbane - Australia**  
**ADC 2015 - The 36th**  
**Australian Dental Congress**  
**and Exhibition**  
ADA - Australian Dental  
Association Inc. Tel: +61 2 9906  
4412 Fax: +61 2 9906 4917  
Website: [www.ada.org.au](http://www.ada.org.au)

**26-28 Atlanta - Usa**  
**The 103rd Thomas P. Hinman**  
**Dental Meeting**  
The Hinman Dental Society of  
Atlanta Tel: +1 404 231 1663  
Fax: +1 404 231 9638  
Website: [www.hinman.org](http://www.hinman.org)

**26-29 Austin - Usa**  
**2015 IAO Annual Meeting**  
**International Association for**  
**Orthodontics**  
International Association  
for Orthodontics (IAO)  
Tel: +1 414 272 2757  
Toll Free: +1 800 447 8770 (US  
and Canada only) Fax: +1 414  
272 2754 WorldHeadquarters@  
iaortho.org - [www.iaortho.com](http://www.iaortho.com)

## APRILE

**03-05 Singapore - Singapore**  
**2015 APDC - The 37th Asia**  
**Pacific Dental Congress**  
Kenes MP Asia Pte Ltd  
Tel: +65 6292 4710  
Fax: +65 6292 4721  
[apdc2015@kenes.com](mailto:apdc2015@kenes.com)  
[www.kenes-group.com](http://www.kenes-group.com)

**05-08 Guangzhou - Cina**  
**20th Dental South China**  
**International Expo 2015**  
Guangdong International  
Science & Technology  
Exhibition Company  
Tel: +86 20 83549150  
Fax: +86 20 83549078  
[dental@ste.cn](mailto:dental@ste.cn)  
[www.dentalsouthchina.com](http://www.dentalsouthchina.com)

**08-10 Volograd - Russia**  
**2015 Dental-Expo Volograd**  
Dental-Expo Tel: +7 495 921 40

69 Fax: +7 495 921 40 69  
[info@dental-expo.com](mailto:info@dental-expo.com)  
[www.dental-expo.com](http://www.dental-expo.com)

**09-10 Salt Lake City - Usa**  
**2015 Utah Dental Association**  
**Convention**  
Utah Dental Association  
[uda@uda.org](mailto:uda@uda.org) - [www.uda.org](http://www.uda.org)

**09-11 Portland - Usa**  
**2015 Oregon Dental**  
**Conference**  
Oregon Dental Association  
Tel: +1 503 218 2010  
Toll Free: 800 452 5628  
[info@oregondental.org](mailto:info@oregondental.org)  
[www.oregondental.org](http://www.oregondental.org)

**09-11 Madrid - Spagna**  
**Expoorto 2015**  
Expoorto - Expooral  
[info@expoorto.com](mailto:info@expoorto.com)

**09-11 New Orleans - Usa**  
**New Orleans Dental**  
**Conference and LDA Annual**  
**Session 2015**  
New Orleans Dental  
Conference Tel: +1 504 834  
6449 Fax: +1 504 838 6909  
[www.nodc.org](http://www.nodc.org)

**10-11 Toronto - Canada**  
**2015 Technorama - The**  
**41st Annual Technorama**  
**Largest Dental Technology &**  
**Denturism Convention**  
Dental Industry Association  
of Canada Tel: +1 905 417 7462  
Fax: +1 888 854 3422  
[www.diac.ca](http://www.diac.ca)

**14-16 Tashken - Uzbekistan**  
**2015 Stomatology Uzbekistan**  
**The 11th International**  
**Dental Exhibition**  
ITE +998 71 113 01 80  
[post@ite-uzbekistan.uz](mailto:post@ite-uzbekistan.uz)  
[www.ite-uzbekistan.uz](http://www.ite-uzbekistan.uz)

**16-17 Copenhagen - Danimarca**  
**Scandefa 2015**  
Bella Center Tel: +45 32 52 88  
11 Fax: +45 32 51 96 36

[bc@bellacenter.dk](mailto:bc@bellacenter.dk)  
[www.bellacenter.dk](http://www.bellacenter.dk)

**17-18 Birmingham - Inghilterra**  
**The Dentistry Show 2015**  
Closer Still Media Healthcare  
Ltd [www.closerstillmedia.com](http://www.closerstillmedia.com)

**18-20 Fort Lauderdale - Usa**  
**2015 ACOMS - The American**  
**College of Oral and**  
**Maxillofacial Surgeon**  
The 36th Annual Scientific  
Conference and Exhibition  
The American College of Oral  
and Maxillofacial Surgeons  
Tel: +1 202 367 1182  
Fax: +1 202 367 2182  
[info@acoms.org](mailto:info@acoms.org)  
[www.acoms.org](http://www.acoms.org)

**20-23 Mosca - Russia**  
**2015 Dental Salon Moscow**  
**37th Moscow International**  
**Dental Forum & Exhibition**  
Dental Expo  
[info@dental-expo.com](mailto:info@dental-expo.com)  
[www.dental-expo.com](http://www.dental-expo.com)

**23 Lansing - Usa**  
**2015 MDA - Michigan Dental**  
**Association Annual Session**  
Michigan Dental Association  
Tel +1 517 346 9401  
Fax +1 517 372 6704  
[www.smilemichigan.com](http://www.smilemichigan.com)

**23-26 Tulsa - Usa**  
**Oklahoma Dental**  
**Association Annual**  
**Meeting and Exhibition 2015**  
Oklahoma Dental Association  
Tel: +1 405 848 8873  
Toll free: 800 876 8890  
Fax: +1 405 848 8873  
[exhibits@okda.org](mailto:exhibits@okda.org)  
[www.okda.org](http://www.okda.org)

**24-25 Saint Paul - Usa**  
**2015 Star of the**  
**North Meeting**  
Minnesota Dental  
Association  
[info@mndental.org](mailto:info@mndental.org)  
[www.mndental.org](http://www.mndental.org)

**AVVERTENZE AL LETTORE:** Le informazioni relative agli eventi vengono comunicate direttamente dagli organizzatori oppure reperite attraverso fonti pubbliche. La redazione non risponde di eventuali variazioni dei dati indicati oppure di possibili errori. In caso di interesse agli eventi riportati, si consiglia di consultare l'organizzatore per la conferma dei dati e per ricevere ulteriori informazioni.



Saremo nella **Hall 11.2**  
allo **Stand K49**  
dal 10 al 14 Marzo 2015

## Sistema d'Iniezione 2A SEMI-AUTOMATICO



Locazione Operativa  
disponibile

€ 132,04 per 24 mesi  
€ 91,93 per 36 mesi  
€ 73,46 per 48 mesi

Garanzia 2 anni



Misure:  
52 x 17 x 22 cm  
Peso:  
11,8 Kg

## OFFERTA 2015

Materiali iniettabili con questo sistema:

**FlexiFast**      **FlexiUltra**      **FlexiAcetal**  
**AcrilFast**      **ResistFast**      **NewUltra**  
**NewFlex**

Incluso nell'offerta:

1 Muffola  
1 Kit pulizia forno  
1 Lubrificante per cartucce  
10 Cartucce omaggio  
1 Corso master ed installazione nella  
vostra sede con M.D.T. Gianfranco Guerra

Tutto a sole **€ 2,799 + IVA**

Per ottenere questa offerta invia una email a [info@dentalflexitalia.eu](mailto:info@dentalflexitalia.eu) con oggetto #Offerta2015

## Modelli Super Compatti

Forza d'Iniezione:  
630 kg  
Temperatura MAX:  
300 °C

## Modelli Super Potenti

Forza d'Iniezione:  
1000 kg  
Temperatura MAX:  
400 °C con il Power 30



Vuoi diventare nostro  
**DISTRIBUTORE**  
nella tua regione?  
Inviaci una email e  
scopri come



## Materiali Termoplastici in cartucce per *Protesi Flessibili* e molto altro



Tutti i materiali e sistematiche  
sono certificati **CE FDA**

Ø mm	Dimensioni (altezza in mm)	Usi consigliati
22	Medium: 70	Unilaterale Protesi totale
	Large: 90	
25	Small: 45	Unilaterale Protesiparziali Protesi totale Protesi totale
	Medium: 70	
	Large: 90 XL: 100	
28	Medium: 70	Protesi parziali Protesi totale Protesi totale
	Large: 90 XL: 100	

## ➤ AGENDA CORSI

### DENTISTI

## MARZO

### CAD CAM

Verona - VR 03  
Sirona Digital Academy  
Tel. 045.8281811  
formazione@sirona.it  
www.sironatimes.it

**Digital connect:  
comunicazione digitale  
studio/laboratorio con  
Apollo DI**

Verona - VR 03-04  
Sirona Digital Academy  
Tel. 045.8281811  
formazione@sirona.it  
www.sironatimes.it  
**L'elemento singolo: la  
ricostruzione completa con  
corona, la ricostruzione  
parziale inlay onlay**

Verona - VR 05  
Sirona Digital Academy  
Tel. 045.8281811  
formazione@sirona.it  
www.sironatimes.it  
**La multiunità in quadrante  
posteriore e frontale**

Verona - VR 19-20  
Sirona Digital Academy  
Tel. 045.8281811  
formazione@sirona.it  
www.sironatimes.it  
**L'elemento singolo: la  
ricostruzione completa con  
corona, la ricostruzione  
parziale inlay onlay**

Verona - VR 20  
Sirona Digital Academy

Tel. 045.8281811  
formazione@sirona.it  
www.sironatimes.it  
**Stress test software  
Cerec: consigli e segreti  
progettazione avanzata**

Verona - VR 26-27  
Sirona Digital Academy  
Tel. 045.8281811  
formazione@sirona.it  
www.sironatimes.it  
**Corso di progettazione  
avanzata e finalizzazione  
estetica: abutment solutions**

### CHIRURGIA

Padova - PD 19-21  
Tel. 055.2469342  
aggiornamenti.corsi@gmail.com  
dottorbarone@gmail.com  
*Barone R.*  
**Chirurgia orale complessa  
nello studio odontoiatrico  
22 crediti ECM**

Milano - MI 20-21  
ACME  
Tel. 0761.228317  
fax 0761.345971  
info@edizioniacme.it  
*Ritzmann J. M.*  
**Corso in due incontri sul  
"Grande rialzo del seno  
mascellare con attività  
clinica su paziente - tecnica  
con approccio crestale e  
laterale" con Live Surgery**

Pozzuoli - NA 21  
ANDI Napoli  
Tel. 081.7618562  
www.andinapoli.it  
*Vaia E.*  
**Alveolo post-estrattivo**

Milano - MI 27  
ACME - Tel. 0761.228317  
fax 0761.345971  
info@edizioniacme.it  
*Abundo R.*  
**Tecniche chirurgiche  
per un efficace utilizzo  
dei sostituti del tessuto  
connettivo in alternativa  
al connettivo autologo.**

### CHIRURGIA IMPLANTARE

Viareggio - LU 05-07  
Ufficio Corsi Dental Trey  
Tel. 0543.929129  
corsi@dental Trey.it  
*Barone R.*  
**Percorso formativo in  
chirurgia implantare**

Catania - CT 12-13  
salvatore.rapisarda@  
geistlich.it  
*Zucchelli G.*  
**Corso di chirurgia dei  
tessuti molli parodontali  
e perimplantari con live  
surgery**

Bucarest - 11-14  
Sweden & Martina  
www.sweden-martina.com  
*Barbieri N., Prowisionato M.*  
**Corso di chirurgia  
implantare**

Como - CO 18  
Lake Como Institute  
Tel. 031.2759092  
info@lakecomoinstitute.com  
**Full immersion in chirurgia  
implantare dal vivo**

Lomazzo - CO 20  
Tel. 02.96370705

sig.ra Eleonora  
www.corsiodonto.it  
*Redemagni M., Garlini G.*  
**Corso intensivo di chirurgia  
implantare. Inizio corso**

### CHIRURGIA PARODONTALE

Torino - TO 20  
ACME - Tel. 0761.228317  
fax 0761.345971  
info@edizioniacme.it  
*Corrente G., Abundo R.*  
**L'utilizzo della colla di  
fibrina in chirurgia  
parodontale e implantare  
con live surgery. Corso  
teorico-pratico su tessuti  
animali**

### COLORE

Sutri - VT 14  
Centro Corsi della Feniiiiix  
Tel. 0761.600396  
**Corso Introduttivo alla  
Teoria del Colore**

### CONSERVATIVA

Pordenone - PN 11  
info@athenadental.eu  
*Lombardi D.*  
**L'azienda Informa  
Fattori di crescita autologhi  
come propulsori di rapida  
guarigione**

Arezzo - AR 12-14  
Let people move  
Tel. 0575.1948501  
**Corso di anatomia dissettiva  
e tecniche chirurgiche  
ragionate del cavo orale**

### EMERGENZE

Milano - MI 21  
ACME - Tel. 0761.228317

sirona  
**Digital**  
Academy

Scarica i calendari  
corsi 2015

<http://goo.gl/eijJkU>



**sirona**  
The Dental Company

fax 0761.345971  
info@edizioniacme.it  
Argenton S.

**Gestione delle emergenze nello studio odontoiatrico e utilizzo del defibrillatore semiautomatico**

**ENDODONZIA**

Como - CO 06  
Lake Como Institute  
Tel. 031.2759092  
info@lakecomoinstitute.com

**Indicazioni e limiti del trattamento endodontico. L'impianto post-estrattivo: quando, come, perchè**

Ferrara - FE 06-07  
Studio odontoiatrico  
Dr. Cassei - Tel.  
0532.311822  
Cassei E.

**Cons-endo: dall'endodonzia al restauro coronale. Primo incontro**

Milano - MI 07  
ACME - Tel. 0761.228317  
fax 0761.345971  
info@edizioniacme.it  
Mareschi P.

**Endodonzia clinica ragionata. Corso teorico**

Limena - PD 20  
www.dentalclub.it  
Balagioni D., Calabrese M.  
**Corso graduale: endodonzia clinica**

Milano - MI 20  
Sweden & Martina  
www.sweden-martina.com  
Marcoli P.A.

**Corso teorico-pratico di endodonzia la preparazione simultanea del canale radicolare**

Como - CO 27  
Lake Como Institute  
Tel. 031.2759092  
info@lakecomoinstitute.com  
Gorni F.  
**Courses of endodontology**

Casoria - NA 27-28  
Dr.ssa Eliana letto  
Tel. 081.7573866 - 3388906731  
infocorsi@dentalfutura.com  
Berenice M.

**Dalla cavità d'accesso alla ricostruzione post-endodontica nella pratica quotidiana**

Cattolica - RN 27-28  
Tel. 328.3868538 - 327.7488381  
m.mancini@corsiendodonzia.it  
Mancini M.

**Corso Teorico Pratico di Endodonzia in 4 incontri**

**ESTETICA**

Brescia - BS 06-07  
Siced - Tel./Fax 030.2092960  
www.siced.info

**Smile design: la pianificazione digitale come strumento di successo nei casi estetici**

Bologna - BO 26-27  
Geistlich Biomaterials Italia,  
Tel. 0445.376266  
Zucchelli G.

**Chirurgia plastica dei tessuti molli in area estetica: dalla gestione**

**delle recessioni gengivali al trattamento dei difetti ossei verticali**

Brescia - BS 27-28  
Siced - Tel./Fax 030.2092960  
www.siced.info

**Riabilitazione delle arcate edentule con particolare attenzione, ma non solo, alla mobile**

**FACCETTE**

Brescia - BS 14  
Siced - Tel./Fax 030.2092960  
www.siced.info  
Ferrari G.

**Faccette in ceramica su foglie di platino**

**GESTIONE**

Milano - MI 07  
ACME Tel. 0761.228317  
fax 0761.345971  
info@edizioniacme.it  
Frateiacchi A. F.

**La corretta gestione contabile per conoscere i costi ed aumentare la redditività dello studio odontoiatrico. Corso teorico**

**GNATOLOGIA**

Roma - RM 14  
Sig.ra Monia Menegatti  
Tel. 051.861935  
Fax 051.8653827  
cdc@dentaurum.it  
Pradella S., Nannini C.  
**La protesi gnatologica**

**IMPLANTOLOGIA**

Due Carrare - PD 02-03  
Sweden & Martina

www.sweden-martina.com  
Csonka M.

**Corso teorico-pratico di implantologia chirurgica e protesica con live surgery**

Pavia - PV 12-14  
Sweden & Martina  
www.sweden-martina.com  
Cannizzaro G., Ferri V.  
**Advanced implant studies: 3-day full-immersion course**

Milano - MI 13  
Sweden & Martina  
www.sweden-martina.com  
Fadda M.

**Come raggiungere l'eccellenza in protesi e implantologia attraverso l'ortodonzia. Un approccio minimamente invasivo.**

Milano - MI 19  
Glad Tel. 380.7570822  
info@gladschool.it  
Longhin D., Salina S.  
**L'implantologia nella clinica quotidiana. Primo incontro**

Palermo - PA 20  
Ufficio Corsi Dental Trey  
Tel. 0543.929129  
corsi@dental Trey.it  
Raimondo R.  
**Percorso formativo in protesi. La riabilitazione funzionale ed estetica su denti e impianti**

Buttrio - UD 20-21  
apollonia05@gmail.com  
Granata S., Viaggi A.,



**CLINICHE SVIZZERE DI PRESTIGIO**

cercano odontoiatri con esperienza pluriennale



liberi professionisti



buon livello di conoscenza della lingua francese

inviare CV a: [contact@lausanne-dentaire.ch](mailto:contact@lausanne-dentaire.ch)

**Aumenta la tua competenza e acquisisci nuovi strumenti attraverso i corsi avanzati e specialistici di Sirona Digital Academy!**

**CORSI CEREC**

**CORSI LASER**

**CORSI DI RADIOLOGIA**

**CORSI inLab**

**CORSI DIGITAL Connect**

**CORSI SULLE TECNICHE DEI MATERIALI**



Keep in touch

Sirona Digital Academy è il centro di formazione pensato per tutti i Professionisti del settore dentale per offrire formazione di alto valore qualitativo e dai contenuti innovativi. L'obiettivo di Sirona Digital Academy è quello di accompagnare gli utilizzatori e i non utilizzatori nel loro percorso di formazione e aggiornamento perchè possano sfruttare al meglio le nuove tecnologie e le innovazioni nel campo odontoiatrico e odontotecnico.

È dedicata a tutti coloro che intendono approfondire le proprie competenze nell'ambito dei sistemi digitali in un ambiente dove poter sperimentare, confrontarsi e dialogare con il supporto costante di Trainer certificati Sirona.



**NUOVI CALENDARI E NUOVI CORSI SU [WWW.SIRONATIMES.IT](http://WWW.SIRONATIMES.IT)**

I corsi della Sirona Digital Academy si svolgono nelle sedi Sirona di **VERONA, ROMA e MILANO**

**VERONA**

Sirona Dental Systems s.r.l.  
Via E. Fermi 22 - 37136 (VR)

**ROMA**

Sirona filiale Roma  
V.le L. Schiavonetti 270 ingresso C - 00173 (RM)

**MILANO**

Sirona filiale di Milano  
Via Milanese 20 - 20099 Sesto san Giovanni (MI)

**Tel. 045/82.81.803 - [formazione@sirona.it](mailto:formazione@sirona.it)**

Bernardello F.

**Rialzo del seno mascellare. Tecniche a confronto in live surgery**

Crotone - KR 21  
Ufficio Corsi Dental Trey  
Tel. 0543.929129  
corsi@dental Trey.it  
Trombelli L.

**Protocolli operativi per la ricostruzione ossea peri-implantare**

Torino - TO 21  
Sicoi - info@sicoi.it  
www.sicoi.it

**Insuccessi e complicanze implantoprotesiche: un viaggio ancora pieno di insidie**

Ferrara - FE 27  
Ufficio Corsi Dental Trey  
Tel. 0543.929129  
corsi@dental Trey.it  
Markus H., Trombelli L.

**Lezione inaugurale Corso Fondamenti di Implantologia Orale. Impianti in zona estetica: una sfida. Università degli Studi di Ferrara**

Sorrento - NA 27  
Biomax  
Tel. 0444.913410  
Fax 0444.913695

**Affidabilità nel tempo del trattamento implantare mediante strategie efficaci e predicibili**

Taranto - TA 27-28  
Tel. 335.5619628  
orthodonticclinic.ta@gmail.com  
Belleggia F.

**Ricostruzione dei tessuti duri e molli a scopo implantare nelle atrofie dei mascellari**

Bologna - BO 28  
Sweden & Martina  
www.sweden-martina.com  
Fadda M.

**Come raggiungere l'eccellenza in protesi e implantologia attraverso l'ortodonzia. Un approccio minimamente invasivo.**

Milano - MI 28  
ACME - Tel. 0761.228317  
fax 0761.345971  
info@edizioniacme.it  
Abundo R., Corrente G.

**Perimplantiti e recessioni perimplantari: prevenzione e trattamento delle patologie emergenti.**

**LASER**

Verona - VR 06  
Sirona Digital Academy  
Tel. 045.8281811  
formazione@sirona.it  
www.sironatimes.it  
**Sirolaser Advance**

**MARKETING**

Roma - RM 09  
Segreteria Arianto Srl  
Tel. 02.4800 0053  
info@arianto.it  
**XII Edizione Corso Pratico Annuale (CPA) Marketing & Management in Odontoiatria**

Milano - MI 16  
Segreteria Arianto Srl  
Tel. 02.4800 0053  
info@arianto.it

**XII Edizione Corso Pratico Annuale (CPA) Marketing & Management in Odontoiatria**

**ORTODONZIA**

Roma - RM 06-07  
Tel. 0861.917421

**Tecnica ortodonzia**

Due Carrare - PD 12-14  
Sweden & Martina  
www.sweden-martina.com  
Mirabella D.

**Corso teorico-pratico di ortodonzia, la tecnica straight wire**

Torino - TO 21  
Glad Tel. 380.7570822  
info@gladschool.it  
Levrini L., Sacchi F., Zucconi M., Segù M.

**Sonno in odontoiatria e ATM**

Bologna - BO 27  
Sig.ra Monia Menegatti  
Tel. 051.861935  
Fax 051.8653827  
cdc@dentaurum.it

In tutto il mondo più di 5 milioni di unità in ossido di zirconio monolitico BruxZir™, inserite dai soli laboratori autorizzati



**BruxZir®**  
**Solid Zirconia**

Elevata resistenza e comportamento eccellente con gli antagonisti!

**L'alternativa estetica alle corone convenzionali di metallo-ceramica e ai restauri in metallo.**

- Ideale per preparazioni mininvasive!
- Nessun rischio di scheggiature!
- Cementabile in modo convenzionale!
- Ideale per pazienti affetti da bruxismo!

Prendete contatto con noi o un con un laboratorio autorizzato.  
Per informazioni: [www.francescasanson.it](http://www.francescasanson.it)  
[italy@glidewell dental.com](mailto:italy@glidewell dental.com)  
tel. 0444 923726

**Laboratori Autorizzati BruxZir®:**

**Laboratorio e milling service Guido GIULIANI**  
tel. 388 7438436 - giuli.g@alice.it

**Laboratorio e milling service Settimio DRAGONE**  
tel. 055 662211 - dragodent@libero.it

**Centro fresaggio DENTALMEC s.a.s**  
tel. 0577 45476 - info@dentalmec.it

**Centro Fresaggi LaStruttura® SpA**  
tel. +39 0331 209434 - 2 - info@lastruttura.it

**Gymadent Distribuzione dentale Sud Italia**  
mob. 320 6875619 - gymadent@libero.it



36. Internationale Dental-Schau Halle/Hall 3.1  
36th International Dental Show Stand/Booth H.045  
Köln/Cologne, 10.-14.03.2015



**GLIDEWELL EUROPE**  
ZAHNTECHNIK MADE IN GERMANY

**Glidewell Europe GmbH**  
Berner Str. 23 • 60437 Frankfurt am Main • Tel.: 069 247 5144-20 • info@glidewell dental.de

## ► AGENDA CORSI

Penco S.

### **Ancoraggio temporaneo assoluto con miniviti**

Milano - MI 26  
Tel. 02.9404192  
segreteria@wisillatooor.it  
Assandri F., Iaria G.,  
Farronato G.

### **The Social Six – l'ortodonzia estetica invisibile**

### **PARODONTOLOGIA**

Milano - MI 14  
ACME - Tel. 0761.228317  
fax 0761.345971  
info@edizioniacme.it  
Roncati M.

### **Parodontologia non chirurgica**

Torino - TO 27  
ACME - Tel. 0761.228317  
fax 0761.345971  
info@edizioniacme.it  
Corrente G., Saccone C., Re S.

### **La parodontologia nel paziente ortodontico e l'ortodonzia nel paziente parodontale con Live Surgery**

### **PROTESI**

Como - CO 14  
Lake Como Institute  
Tel. 031.2759092  
info@lakecomoinstitute.com  
Scutellà F., Cossu M.

### **Corso di protesi**

Milano - MI 21  
ACME - Tel. 0761.228317  
fax 0761.345971  
info@edizioniacme.it  
Galli F.

### **La protesi di tutti i giorni su denti e impianti (con tecnica BOPT) 1° modulo. Corso teorico**

Brescia - BS 27-28  
Siced  
Tel./Fax 030.2092960  
www.siced.info  
Rubini G.L.

### **Il successo nella protesi totale**

San Patrignano - 28  
PLS Educational  
Tel. 055.24621  
Fax 055.2462270  
aiop@promoleader.com  
**Il Piano B di Serie A-qualità in protesi nel rispetto delle risorse del paziente**

### **PROTESI FISSA**

Limena - PD 13  
www.dentalclub.it  
Gobbato L., Paniz G.  
**La gestione del margine gengivale in protesi fissa**

Bagni di Tivoli - RM 13-14  
Tel. 0774.379166  
Cell. 339.5419371  
info@afgtlab.it - www.afgtlab.it  
Cecere A.

### **AFG - Anatomic Functional Geometry - Corso base di modellazione naturale in cera**

Roma - RM 28  
Dental Trey  
www.corsoprotesi fissa.it  
Simeone P.  
**Corso annuale teorico pratico di protesi fissa. L'approccio interdisciplinare.**

### **RADIOLOGIA**

Verona - VR 18  
Sirona Digital Academy  
Tel. 045.8281811  
formazione@sirona.it  
www.sironatimes.it  
**Corso di radiologia per utilizzatori di Cone Beam 3D**

### **RESTAURI**

Milano - MI 28  
ACME - Tel. 0761.228317  
fax 0761.345971  
info@edizioniacme.it  
Ammannato R., Perelli M.  
**Approccio multidisciplinare restaurativo - implantare nella riabilitazione dei settori posteriori.**

### **RICOSTRUZIONE**

Sarmeola di Rubano - PD 26-28  
Tel. 049.632578

info@admament.com  
De Stavola L.  
**Corso di tecniche ricostruttive e prelievo osseo computer guidato Safecut®**

### **SEDAZIONE**

Bologna - BO 18  
www.dentalclub.it  
Poletto D.  
**Conferenza bo: sedazione cosciente**

Milano - MI 20  
ACME - Tel. 0761.228317  
fax 0761.345971  
info@edizioniacme.it  
Argenton S.  
**Sedazione con protossido di azoto e ossigeno e metodiche di sedazione alternative nello studio odontoiatrico**

### **STERILIZZAZIONE**

Limena - PD 27  
www.dentalclub.it  
Cortesi Ardizzone V.  
**Disinfezione e sterilizzazione procedure standard e ordini di servizio**

## APRILE

### **CAD CAM**

Milano - MI 10  
Sirona Digital Academy  
Tel. 045.8281811  
formazione@sirona.it  
www.sironatimes.it  
**Il recupero del dente gravemente compromesso: ricostruzione con metodi digitali cad cam**

Verona - VR 13-14  
Sirona Digital Academy  
Tel. 045.8281811  
formazione@sirona.it  
www.sironatimes.it  
**L'elemento singolo: la ricostruzione completa con corona, la ricostruzione parziale inlay onlay**

Verona - VR 27-28  
Sirona Digital Academy  
Tel. 045.8281811  
formazione@sirona.it  
www.sironatimes.it  
**L'elemento singolo: la ricostruzione completa con corona, la ricostruzione parziale inlay onlay**

### **CHIRURGIA**

Pescara - PE 11  
f.sparacca@intercontact.it  
Marchesi U.  
**L'utilizzo della tecnologia piezoelettrica nella chirurgia ambulatoriale del cavo orale alla luce delle più recenti acquisizioni**

Milano - MI 18  
ACME  
Tel. 0761.228317  
fax 0761.345971  
info@edizioniacme.it  
Garlini G., Redemagni M.  
**Chirurgia mini-invasiva del seno mascellare**

### **COLORE**

Sutri - VT 25  
Centro Corsi della Feniiiiiiiix  
Tel. 0761.600396  
**Corso Introduttivo alla Teoria del Colore**

### **CONSERVATIVA**

Cinisello Balsamo - MI 17  
Sweden & Martina  
www.sweden-martina.com  
Breschi L.  
**Il restauro conservativo: protocolli operativi per i sistemi adesivi ed i materiali compositi**

### **ENDODONZIA**

Treviso - TV 10-11  
ADR Srl  
Tel. 0422.412670  
Fax 0422.412670  
info@medicaltrainingsrl.it  
Ongaro F.  
**Corso annuale di Endodonzia teorica-pratica. Primo incontro**

**AVVERTENZE AL LETTORE:** Le informazioni relative agli eventi vengono comunicate direttamente dagli organizzatori oppure reperite attraverso fonti pubbliche. La redazione non risponde di eventuali variazioni dei dati indicati oppure di possibili errori. In caso di interesse agli eventi riportati, si consiglia di consultare l'organizzatore per la conferma dei dati e per ricevere ulteriori informazioni.



tutto dipende da cosa c'è sotto

Burghart - 02.91.89.783

**UF II IMPLANT**  
Hybrid Sand Blast & Acid etched



**DENTAL P. s.r.l.**  
distributore esclusivo  
per l'Italia

**DIO IMPLANT**  
Renowned dental implant in over 70 countries  
<http://www.dioimplant.com>

Dental P. s.r.l. Tel. 02.91.89.783 - Fax 02.99.04.44.39 - e-mail: [commerciale@dentalp.eu](mailto:commerciale@dentalp.eu)  
[www.dioimplantitalia.it](http://www.dioimplantitalia.it) / [www.dioimplantcorsi.it](http://www.dioimplantcorsi.it)

## ► AGENDA CORSI

Bologna - BO 16-18  
www.endodonzia.it  
**Continuing Education 2015**

Casoria - NA 17-18  
Dr.ssa Eliana letto  
Tel. 081.7573866  
Cell. 3388906731  
infocorsi@dentalfutura.com  
*Berenice M.*  
**Dalla cavità d'accesso  
alla ricostruzione post-  
endodontica nella pratica  
quotidiana**

### FACCETTE

Milano - MI 16-17  
Sirona Digital Academy  
Tel. 045.8281811  
formazione@sirona.it  
www.sironatimes.it  
**Le riabilitazioni estetiche  
frontali: le faccette e le  
corone**

### GESTIONE

Milano - MI 18  
ACME  
Tel. 0761.228317  
fax 0761.345971  
info@edizioniacme.it  
*Argenton S., Chiumello D.*  
**La gestione ambulatoriale  
del paziente "problematico"  
in odontoiatria. Dalla teoria  
alla pratica quotidiana.**

### IMPLANTOLOGIA

Roma - RM 10-11

Dental Campus  
Tel. 071.918469  
segreteria@dentalcampus.it  
*Ghirlanda G.*  
**Rialzo del seno mascellare.  
Tecnica a confronto  
in live surgery**

Siena - SI 10-11  
Sweden & Martina  
www.sweden-martina.com  
*Cuccolo E., Valentini G.*  
**Saldatura intraorale:  
carico immediato in  
edentulia parziale o totale,  
provvisorio a lungo termine,  
impronta di precisione**

Casalecchio di Reno - BO 11  
f.sparacca@intercontact.it  
*Favetti M.*  
**I nuovi orizzonti della  
protesi su impianti a carico  
differito e immediato**

Due Carrare - PD 13-14  
Sweden & Martina  
www.sweden-martina.com  
*Csonka M.*  
**Ralzi di seno mascellare  
per via crestale e con  
approccio laterale**

Padova - PD 16-18  
Ufficio Corsi Dental Trey  
Tel. 0543.929129  
corsi@dental Trey.it  
*Longhin D.*  
**Implantologia di base.**

Napoli - NA 17-18  
Ufficio Corsi Dental Trey  
Tel. 0543.929129  
corsi@dental Trey.it  
**Implantology Updating**

Perugia - PG 17-18  
Sweden & Martina  
www.sweden-martina.com  
*Csonka M.*  
**Trattamento chirurgico  
delle creste sottili:  
moderata espansione  
con osteotomi e split crest**

Como - CO 24  
Lake Como Institute  
Tel. 031.2759092  
info@lakecomoinstitute.com  
**La gestione dei tessuti  
mollini in implantologia:  
tecniche di prima e seconda  
fase chirurgica. L'utilizzo  
dei sostituti dei tessuti molli**

### MARKETING

Roma - RM 13  
Arianto Srl - info@arianto.it  
Tel. 02.4800 0053  
**XII Edizione Corso Pratico  
Annuale (CPA) Marketing &  
Management in Odontoiatria**

Como - CO 17-18  
Lake Como Institute  
Tel. 031.2759092  
info@lakecomoinstitute.com  
*Pelliccia A.*  
**I pazienti decidono il tuo**

**successo. Dal passaparola  
al web 2.0**

Milano - MI 20  
Segreteria Arianto Srl  
info@arianto.it  
Tel. 02.4800 0053  
**XII Edizione Corso Pratico  
Annuale (CPA) Marketing &  
Management in Odontoiatria**

### MODELLAZIONE

Brescia - BS 17-18  
Tel. 335.5431320  
segreteria.afgtlab@gmail.com  
*Carulli D.*  
**Corso base di modellazione  
AFG**

### ORTODONZIA

Como - CO 10-11  
Lake Como Institute  
Tel. 031.2759092  
info@lakecomoinstitute.com  
*Perrotti G., Testori T., Gianni A.B.*  
**Corso di ortodonzia pre-  
chirurgica, chirurgia  
ortognatica e chirurgia  
implantare**

Bologna - BO 17-18  
Glad Tel. 380.7570822  
info@gladschool.it  
*Giancotti A., Garino F.*  
**Short seminar Invisalign**

### PARODONTOLOGIA

Milano - MI 18  
ACME - Tel. 0761.228317

## Il nostro impegno ogni giorno per il tuo sostegno

### DIVISIONE ASSISTENZA TECNICA

Reparto specializzato per la riparazione di autoclavi e strumenti rotanti.  
Riparazione di apparecchiature Elettromedicali.  
Riparazione di apparecchiature per laboratorio odontotecnico e studio  
dentistico.  
Vendita ed assistenza tecnica di compressori medicali.



Via Treviso Nord 23, 35045 PADOVA - Tel. +39 0429 670776 - info@bisecco.net - web www.bisecco.net

### DIVISIONE SICUREZZA

#### Verifiche ambientali

Verifiche di sicurezza degli impianti di messa a terra e protezione ai sensi del DPR 462/01.

**Novità:** valutazione dell'esposizione ai campi elettromagnetici.

#### Verifiche delle apparecchiature

Verifiche di sicurezza elettrica delle apparecchiature Elettromedicali.

Convalida e certificazione dei cicli di sterilizzazione a vapore per autoclavi di ogni livello tecnologico.

Convalida e certificazione dei termodisinfettori.

Verifiche funzionali delle apparecchiature particolari: Laser, Elettrobisturi, Defibrillatori, Radio Frequenze, Ultrasuoni.

registri su LinkedIn

**BISECCO**  
ASSISTENZA TECNICA ELETTROMEDICALI

fax 0761.345971  
 info@edizioniacme.it  
*Roncati M.*  
**Parodontologia non  
 chirurgica**

**PROTESI FISSA**  
 Bagni di Tivoli - RM 17-18  
 Tel. 0774.379166  
 Cell. 339.5419371  
 info@afgtlab.it - www.afgtlab.it  
*Cecere A.*  
**AFG - Anatomic Functional  
 Geometry - Corso base di  
 modellazione naturale in cera**

**RADIOLOGIA**  
 Roma - RM 08  
 Sirona Digital Academy  
 Tel. 045.8281811  
 formazione@sirona.it  
 www.sironatimes.it  
**Corso di radiologia per  
 utilizzatori di Cone Beam 3D**

Verona - VR 22  
 Sirona Digital Academy  
 Tel. 045.8281811  
 formazione@sirona.it  
 www.sironatimes.it  
**Corso di radiologia per  
 utilizzatori di Cone Beam 3D**

**RESTAURI**  
 Bologna - BO 17  
 Glad Tel. 380.7570822  
 info@gladschool.it  
*Brenna F.*  
**Odontoiatria restaurativa:  
 dall'analogico al digitale  
 un percorso verso il futuro**

**STERILIZZAZIONE**  
 Limena - PD 15  
 www.dentalclub.it  
*Cortesi Ardizzone V.*  
**Disinfezione e  
 sterilizzazione procedure  
 standard e ordini di servizio**

**ODONTOTECNICI**

**MARZO**

**CAD CAM**  
 Verona - VR 02  
 Sirona Digital Academy  
 Tel. 045.8281811  
 formazione@sirona.it

www.sironatimes.it  
**Progettazione con inlab  
 di riabilitazioni complete:  
 estetiche frontali e settori  
 posteriori dinamici**

Milano - MI 06  
 Sirona Digital Academy  
 Tel. 045.8281811  
 formazione@sirona.it  
 www.sironatimes.it  
**La finalizzazione  
 estetica: tecnica di  
 sottrazione del colore e  
 microstratificazione**

Verona - VR 16-17  
 Sirona Digital Academy  
 Tel. 045.8281811  
 formazione@sirona.it  
 www.sironatimes.it  
**La metodica Sirona  
 inlab nelle riabilitazioni  
 metalfree in protesi fissa -  
 entry level I livello**

Verona - VR 19  
 Sirona Digital Academy  
 Tel. 045.8281811  
 formazione@sirona.it  
 www.sironatimes.it  
**Progettazione di strutture  
 fisse in ossido di zirconio  
 in anatomia: uso dello  
 zirconio traslucido  
 Sirona Incoris TZL**

**COLORE**  
 Sutri - VT 07  
 Centro Corsi della Feniiiiix  
 Tel. 0761.600396  
**Corso tessitura Superficiale**

Sutri - VT 14  
 Centro Corsi della Feniiiiix  
 Tel. 0761.600396  
**Corso Introduttivo alla  
 Teoria del Colore**

Sutri - VT 27-28  
 Centro Corsi della Feniiiiix  
 Tel. 0761.600396  
**Corso sulla colorazione  
 della Zirconia e Disilicato**

**ESTETICA**  
 Bologna - BO 12  
 www.dentalclub.it  
*Menhnert A.*  
**Workshop bo: ips e-max  
 press multi, estetica vitale**

**pressata efficientemente**

**GNATOLOGIA**  
 Roma - RM 14  
 Sig.ra Monia Menegatti  
 Tel. 051.861935  
 Fax 051.8653827  
 cdc@dentaforum.it  
*Pradella S., Nannini C.*  
**La protesi gnatologica**

**IMPLANTOLOGIA**  
 Limena - PD 26  
 www.dentalclub.it  
*Brasola K.*  
**Sistematiche tecniche  
 Rhein'83, overdenture,  
 protesi comb., impianto p.**

**ORTODONZIA**  
 Roma - RM 06-07  
 Tel. 0861.917421  
**Tecnica ordodontica**

Milano - MI 21  
 ACME - Tel. 0761.228317  
 fax 0761.345971  
 info@edizioniacme.it  
*Cardarelli F.*  
**Nuovo approccio in  
 ortodonzia funzionale:  
 trattamenti ortodontici  
 precoci ed eruzione guidata  
 attraverso dispositivi  
 elastodontici**

Funo - BO 27-28  
 Sig.ra Monia Menegatti  
 Tel. 051.861935  
 Fax 051.8653827  
 cdc@dentaforum.it  
*Francioli D.*  
**Corso avanzato di  
 ortodonzia funzionale  
 Twin Blocks**

**PROTESI**  
 Milano - MI 21  
 ACME - Tel. 0761.228317  
 fax 0761.345971  
 info@edizioniacme.it  
*Galli F.*  
**La protesi di tutti i giorni  
 su denti e impianti (con  
 tecnica BOPT) 1° modulo.  
 Corso teorico**

**PROTESI FISSA**  
 Bagni di Tivoli - RM 13-14  
 Tel. 0774.37916 - 339.5419371  
 info@afgtlab.it - www.afgtlab.it

**MARIOTTI**  
 IMPLANTOLOGIA - CHIRURGIA  
**UNIKOC.L**  
 surgery  
**MOTORE LED**

*Massima affidabilità*  
*Facilità d'uso*  
*Grandi performance*

**UNIKO PZ**  
 surgery  
**PIEZOELETTTRICO**  
**MOTORE LED**

**SIAMO PRESENTI A  
 IDS COLONIA 2015  
 PAD. 11.2 - R 41**

MARIOTTI & C. srl  
 Via Seganti 73  
 47121 Forlì - Italy  
 Tel +39 0543 474105  
 Fax +39 0543 781811  
 info@mariotti-italy.com  
 www.mariotti-italy.com

CE 0476  
 The High Quality Made in Italy



L'ATTESA  
È FINITA

## CS 8100 3D

L'imaging 3D è da oggi per tutti

Erano in molti ad attendere un sistema multifunzionale 2D/3D ridefinito, che fosse più attinente al proprio lavoro quotidiano, veramente plug-and-play, e che costituisse un investimento importante ma anche accessibile per il proprio studio. Con CS 8100 3D, l'attesa è finita.

- Versatilità di programmi e visualizzazioni (da 4 x 4 cm a 8 x 9 cm)
- Nuovo sensore 4T CMOS per immagini dettagliate fino a una risoluzione di 75 µm
- Facile posizionamento del paziente, acquisizione rapida e bassa dose
- Il nuovo standard nelle cure, oggi ancora più accessibile

### RIDEFINIAMO LA COMPETENZA

CS 8100 3D è solo uno dei tanti modi in cui ridefiniamo l'imaging. Per saperne di più: [carestreamdental.it](http://carestreamdental.it)



© Carestream Health, Inc. 2014.

*Cecere A.*  
**AFG - Anatomic Functional Geometry - Corso base di modellazione naturale in cera**

Roma - RM 28  
Dental Trey  
[www.corsoprotesiuffissa.it](http://www.corsoprotesiuffissa.it)  
*Simeone P.*

**Corso annuale teorico pratico di protesi fissa. L'approccio interdisciplinare**

## APRILE

### CAD CAM

Verona - VR 17  
Sirona Digital Academy  
Tel. 045.8281811  
[formazione@sirona.it](mailto:formazione@sirona.it)  
[www.sironatimes.it](http://www.sironatimes.it)

**Le riabilitazioni complesse risolte con metodiche cad cam Sirona inlab entry level II livello**

Verona - VR 20-21  
Sirona Digital Academy  
Tel. 045.8281811  
[formazione@sirona.it](mailto:formazione@sirona.it)  
[www.sironatimes.it](http://www.sironatimes.it)

**La metodica Sirona inlab nelle riabilitazioni metalfree in protesi fissa - entry level I livello**

### COLORE

Sutri - VT 10-11  
Centro Corsi della Feniiiiix  
Tel. 0761.600396

**Corso Master sul Colore**

Sutri - VT 17-18  
Centro Corsi della Feniiiiix  
Tel. 0761.600396

**Corso sulla colorazione della Zirconia e Disilicato**

Sutri - VT 25  
Centro Corsi della Feniiiiix  
Tel. 0761.600396

**Corso Introduttivo alla Teoria del Colore**

### ORTODONZIA

Funo - BO 10-11  
Sig.ra Monia Menegatti  
Tel. 051.861935  
Fax 051.8653827  
[cdc@dentaaurum.it](mailto:cdc@dentaaurum.it)

*Francioli D.*  
**Corso base di ortodonzia fissa**

### PROTESI FISSA

Bagni di Tivoli - RM 17-18  
Tel. 0774.379166  
Cell. 339.5419371  
[info@afgtlab.it](mailto:info@afgtlab.it)  
[www.afgtlab.it](http://www.afgtlab.it)

*Cecere A.*  
**AFG - Anatomic Functional Geometry - Corso base di modellazione naturale in cera**

**IGIENISTI, ASSISTENTI, PERSONALE AUSILIARIO**

## MARZO

### COMUNICAZIONE

Roma - RM 01  
Unid - [segreteria@unid.it](mailto:segreteria@unid.it)  
[www.unid.it](http://www.unid.it)  
*Di Meo C.*

**Motivarsi & Motivare: come ottenere il massimo da se stessi e dagli altri!**

### EMERGENZE

Milano - MI 21  
ACME Tel. 0761.228317  
fax 0761.345971  
[info@edizioniacme.it](mailto:info@edizioniacme.it)  
*Argenton S.*

**Gestione delle emergenze nello studio odontoiatrico e utilizzo del defibrillatore semiautomatico**

### FOTOGRAFIA

Roma - RM 08  
Unid - [segreteria@unid.it](mailto:segreteria@unid.it)  
[www.unid.it](http://www.unid.it)  
*Rocca G.*

**Fotografia Odontoiatrica digitale, catalogazione, gestione avanzata immagini e creazione dossier clinici**

### IGIENE

Milano - MI 28  
ACME  
Tel. 0761.228317  
fax 0761.345971  
[info@edizioniacme.it](mailto:info@edizioniacme.it)  
*Abbinante A.*

**Il controllo delle infezioni crociate nello studio odontoiatrico**

# Corso Teorico Pratico di FOTOGRAFIA Digitale in Odontoiatria

Un'ottima fotografia e la sua corretta archiviazione sono sostanziali per il lavoro dell'odontoiatra che voglia documentare efficacemente e in modo professionale i propri casi clinici.



**ROMA**  
05/02/2015

Relatori:  
*Alessandro e Carlo  
Alberto Piacquadio*

Sirona Digital Academy  
Via Luigi Schiavonetti  
270, ingresso C, RM

**MILANO**  
10/09/2015

Relatori:  
*Alessandro e Carlo  
Alberto Piacquadio*

Sirona Digital Academy  
Via Milanese, 20  
Sesto S. Giovanni, MI

## Programma Corso Fotografia di Roma e di Milano

### ORE 9.00 PARTE TEORICA

- > Macchina fotografica digitale: com'è composta, requisiti per la documentazione medica-odontotecnica.
- > Costi, svantaggi e vantaggi.
- > Macchina fotografica per riprese video.
- > Come scegliere una macchina digitale reflex TTL o compatta.
- > Caratteristiche degli apparecchi (diaframma, profondità di campo, TTL flash).
- > Zoom ottico e digitale.
- > Memorie: quali e perché.
- > Accenni sulle differenze tra i sensori.
- > Come scegliere la risoluzione e la qualità.
- > Quale illuminazione? Anulare o due punti luce wireless?
- > Illuminazione con luce polarizzata.
- > Staffe per flash wireless, Scorpion o Spider?

- > Accessori utili e complementari.
- > Foto polarizzate da inviare all'Odontotecnico.
- > Quali foto inviare all'Odontotecnico e come posizionare i flash.
- > Consigli sulla documentazione odontotecnica.

### ORE 10.30 BREAK

### ORE 11.00 PARTE PRATICA

### ORE 13.00 BREAK

### ORE 14.00 RIPRESA LAVORI

- > Tutti i partecipanti possono portare la propria attrezzatura per eventuali spiegazioni e consigli. Per la parte pratica si consiglia di portare la propria assistente.

Costo Medico Euro 300 + IVA  
Costo Assistente Euro 90 + IVA  
(Max 15 Medici con Assistente)



Per ricevere informazioni fotografa il QR CODE o digita:

<http://campagne.infodent.it/corso-fotografia-2015>

oppure telefona allo 0761.393.327

o invia una email all'indirizzo [eventi@bec.it](mailto:eventi@bec.it)

Sirona  
**Digital**  
Academy

**INFODENT**<sup>®</sup>

## AGENDA CORSI

### ODONTOSTOMATOLOGIA

Milano - MI 21  
www.aiditalia.it

**Approccio olistico in odontostomatologia**

### ORTODONZIA

Roma - RM 06-07  
Tel. 0861.917421

**Tecnica ortodontica**

### PARODONTOLOGIA

Milano - MI 14  
ACME - Tel. 0761.228317  
fax 0761.345971  
info@edizioniacme.it  
Roncati M.

**Parodontologia non chirurgica**

Conegliano Veneto - TV 22  
Unid - segreteria@unid.it

www.unid.it  
Mensi M.

**La gestione del paziente affetto da parodontite severa**

### SEDAZIONE

Milano - MI 20  
ACME - Tel. 0761.228317  
fax 0761.345971  
info@edizioniacme.it  
Argenton S.

**Sedazione con protossido di azoto e ossigeno e metodiche di sedazione alternative nello studio odontoiatrico**

### STERILIZZAZIONE

Limena - PD 27  
www.dentalclub.it  
Cortesi Ardizzone V.  
**Disinfezione e**

**sterilizzazione procedure standard e ordini di servizio**

## APRILE

### GESTIONE

Milano - MI 18  
ACME - Tel. 0761.228317  
info@edizioniacme.it  
Argenton S., Chiumello D.  
**La gestione ambulatoriale del paziente "problematico" in odontoiatria. Dalla teoria alla pratica quotidiana**

### SBIANCAMENTO

Milano - MI 05  
Unid - segreteria@unid.it  
www.unid.it  
Santarelli E.  
**Tecniche e strategie**

**per un sorriso condiviso**

Salerno - SA 12  
Unid - segreteria@unid.it  
www.unid.it  
Benetti A.

**Lo sbiancamento Dentale**

### STERILIZZAZIONE

Limena - PD 15  
www.dentalclub.it  
Cortesi Ardizzone V.  
**Disinfezione e sterilizzazione procedure standard e ordini di servizio**

Limena - PD 15  
www.dentalclub.it  
Cortesi Ardizzone V.  
**Disinfezione e sterilizzazione procedure standard e ordini di servizio**

**AVVERTENZE AL LETTORE:** Le informazioni relative agli eventi vengono comunicate direttamente dagli organizzatori oppure reperite attraverso fonti pubbliche. La redazione non risponde di eventuali variazioni dei dati indicati oppure di possibili errori. In caso di interesse agli eventi riportati, si consiglia di consultare l'organizzatore per la conferma dei dati e per ricevere ulteriori informazioni.



**EasyDip®**  
**EasyNeck®**  
**EasyShort®**  
**EasyRapid®**  
**EasyFix®**

**EasyLine Implant**

**I AM EASY**

**Semplice** perchè nella semplicità ho trovato la risposta a tutte le problematiche implantari.

**EasyLine Implant** è la linea di prodotti di Overmed che sviluppa una completa e unica linea di prodotti **semplici** da usare ma tecnologicamente avanzati.

**Siamo presenti:**

**ASI**  
15° Congresso Internazionale A.I.S.I.  
Bologna - Hotel Europa  
Via Solerini, 11  
27 e 28 febbraio 2015

**Italian manufacturer**

**OVERMED**  
Medical devices

Via Lucania, 23 - 20090 Buccinasco (MI) Italy  
Tel. +39 02 45 71 29 09  
www.overmed.eu - info@overmed.eu

**Vieni a trovarci, abbiamo riservato per te un video 3D in omaggio**

# Fabio Galli

## LA PROTESI DI TUTTI I GIORNI SU DENTI E IMPIANTI 1° E 2° MODULO



**MILANO 21 MARZO 2015**

Novotel Cà Granda - viale Suzzani 13

CODICE 21501	FABIO GALLI
CORSO TEORICO	ODT. V. MINUTOLO
PARTECIPANTI 80	CREDITI <b>ECM 8</b>
CORSO APERTO AD ODONTOIATRI ED ODONTOTECNICI	ACCREDITATO PER ODONTOIATRI

### LA PROTESI DI TUTTI I GIORNI SU DENTI E IMPIANTI *con tecnica BOPT* 1° MODULO

il corso è propedeutico ed indispensabile per la partecipazione al 2° modulo

**MILANO 4 LUGLIO 2015**

Novotel Cà Granda - Viale Suzzani 13

CODICE 21505	FABIO GALLI
CORSO TEORICO	ODT. V. MINUTOLO
PARTECIPANTI 80	CREDITI <b>ECM 8</b>
CORSO APERTO AD ODONTOIATRI ED ODONTOTECNICI	ACCREDITATO PER ODONTOIATRI

### LA PROTESI DI TUTTI I GIORNI SU DENTI E IMPIANTI *con tecnica BOPT* 2° MODULO

Il Corso è indirizzato ad Odontoiatri ed Odontotecnici che abbiano frequentato, anche in passato, il 1° modulo.



#### ABSTRACT

Il Corso è indirizzato ad Odontoiatri ed Odontotecnici sia neofiti che esperti, che vogliono ampliare le possibilità di trattamento dei propri pazienti. Questo tipo di approccio (BOPT) si pone l'obiettivo di semplificare, ridurre le sedute operative ed ottenere una stabilità dei tessuti a breve, medio, lungo termine, riducendo la comparsa di recessioni.

#### PROGRAMMA

- Il razionale dell'approccio BOPT (Biologically Oriented Preparation Technique).
- L'applicazione sui denti naturali.
- La gestione del provvisorio.
- L'impronta.
- Le corone definitive.
- Cenni sul trasferimento dei concetti sugli impianti.
- Discussione e domande.

#### ORARI CORSO

8,30	9,00	13,00	14,00	17,30
REGISTRAZIONE	INIZIO LAVORI	PAUSA PRANZO	RIPRESA LAVORI	CHIUSURA LAVORI

QUOTA DI PARTECIPAZIONE: € 195,00 + IVA > € 170,00 + IVA \*

\* se entro il 21 febbraio 2015

#### ABSTRACT

Il trasferimento dei concetti biologici dai denti agli impianti, sia con la protesi cementata che avvitata e la gestione delle corone sugli abutment a finire, semplifica il lavoro del Clinico e dell'Odontotecnico. Una miglior predicibilità di risultato, stabilità dei tessuti molli e riduzione della comparsa di recessioni, permetterà di essere più efficaci ed efficienti con maggior soddisfazione dei pazienti.

#### PROGRAMMA

- L'approccio BOPT (Biologically Oriented Preparation Technique) sugli impianti.
- L'abutment a finire.
- Protesi cementata e avvitata.
- Il carico immediato e dilazionato.
- La gestione del provvisorio.
- L'impronta, le corone definitive.
- Monoimpianti, impianti multipli, arcate.

#### ORARI CORSO

8,30	9,00	13,00	14,00	17,30
REGISTRAZIONE	INIZIO LAVORI	PAUSA PRANZO	RIPRESA LAVORI	CHIUSURA LAVORI

QUOTA DI PARTECIPAZIONE: € 195,00 + IVA > € 170,00 + IVA \*

\* se entro il 23 maggio 2015

in collaborazione con



Si consiglia di partecipare al corso insieme al proprio odontotecnico  
La partecipazione dell'odontotecnico non è compresa nella quota del dentista e non è vincolata alla presenza del dentista di riferimento

iscrivendosi a tutti e due i corsi > cod. 21551 ► prezzo ridotto € 361,00 + iva

se entro il 21 febbraio 2015 ► € 306,00 + iva



# OrisDent *evo*

## Aumenta il numero di Pazienti e fidelizzali allo Studio!



Il software gestionale  
più evoluto.



**Ottimizza**  
i tempi e riduci  
i costi di gestione.

**Gestisci**  
comunicazioni mirate  
ed efficaci con i Pazienti.

**Promuovi**  
la tua attività con  
il sito web dello Studio.

Scopri tutta la linea di software:

 **OrisEduco**  
educazione

 **OrisCeph**  
analisi cefalometriche

 **OrisLine**  
info@orisline.com  
tel 02/27409521

**www.orisline.com**

## Apparecchi per la Radiofrequenza

Sondaggio su **180** responder

**Quanto sei interessato a strumenti di diagnostica non invasiva della pelle per una offerta più appropriata del trattamento con la radiofrequenza?**

1	<b>70</b>	39%
2	<b>15</b>	8%
3	<b>47</b>	26%
4	<b>15</b>	8%
5	<b>33</b>	18%

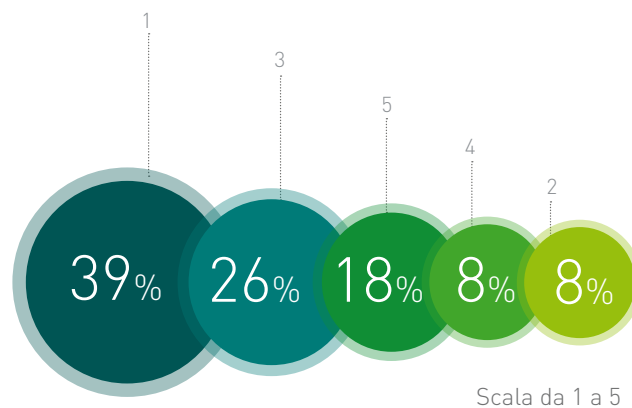

**Quanto è importante che l'offerta di trattamenti di radiofrequenza all'interno dello studio dentistico sia realizzata con standard medicali e protocolli medici?**

1	<b>43</b>	24%
2	<b>14</b>	8%
3	<b>33</b>	18%
4	<b>20</b>	11%
5	<b>70</b>	39%

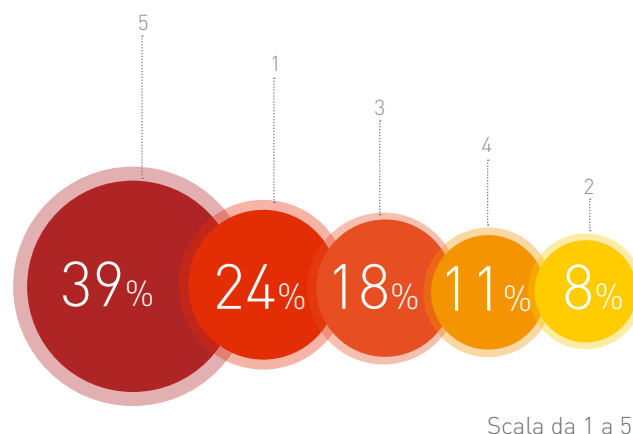

**Se il tuo studio non offre ancora trattamenti estetici di radiofrequenza, pensi che potrebbe essere utile inserirli a breve?**

Si entro tre mesi	<b>38</b>	21%
Si entro quest'anno	<b>58</b>	32%
No mai	<b>84</b>	47%

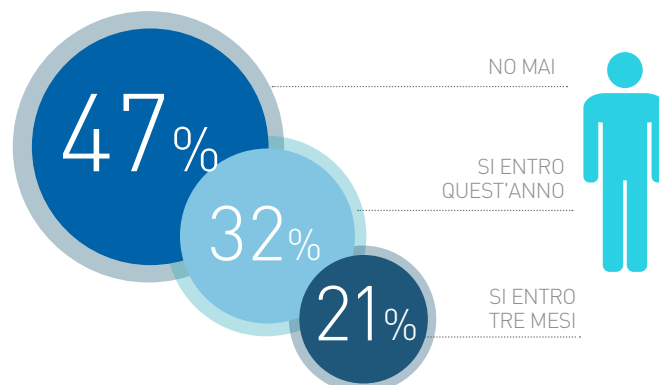



Il presente sondaggio ha solo valore informativo e rappresenta una manifestazione di opinioni degli iscritti al portale Infodent.it

➤ APPARECCHI PER LA RADIOFREQUENZA

Denominazione del prodotto		<b>BEAUTYLED</b>	<b>BIO – LIFTING PLUS®</b>	<b>BIOREVITAL RF MED</b>
Produttore		Led spa per Carlo De Giorgi srl	Vixi Sagl	Bios srl
Tipologia		Monopolare	Monopolare, bipolare	Monopolare, bipolare
Potenza di uscita (W)		150	200	250
Programmi		Memorizzati, personalizzabili	Memorizzati, personalizzabili	Memorizzati, personalizzabili
Numero di manipoli		1 + 3 testine	3+12 testine intercambiabili	3
Frequenza di lavoro (khz)		Frequenze multiple (500 Khz–1 MHz)	Mono-frequenza	Mono-frequenza
Possibilità di aggiornamento SW		Si	Si	Si
Presenza di sistemi di sicurezza e di controllo per i pazienti		Sistema di bio-feedback remoto, controllo collegamento piastra-paziente skin plate control, schermatura da onde elettromagnetiche, lettore automatico di impedenza	Sistema feedback per il controllo dell'energia erogata, più arresto automatico in caso di anomalia e/o tensione, pulsante di emergenza	Sensori di impedenza e temperatura, schermatura da onde elettromagnetiche
Comandi		Pulsanti, touch screen - encoder	Pedale, touch screen	Touch screen
Classe EMC		Gruppo II, classe B	I	•
Modalità di funzionamento		Resistiva	Capacitiva, resistiva	Capacitiva, resistiva
Classificazione		•	BF	II A - 1 BF
Regolazione della potenza		Touch screen - encoder	Digitale tramite touch-screen	Touch screen o automatica
Generatore di potenza		Adattato	Adattato	Adattato
Ripetizioni (Hz)		•	457.000	470 KHz
Alimentazione	Corrente assorbita in stand by e in emissione (A)	0,1-1,3	50 wA (stand-by) 200 wA max. (emissione)	2-5
	Fusibili	2xT3,15 AL	2 da 5 A	2x3,15 A
	Isolamento dall'alimentazione rete	I BF	Doppio isolamento	Filtro rete
	Raffreddamento	•	Ventilatori 12 W	Aria
	Dimensioni e peso (cm e Kg)	31,5x39x17 - 5	45,5x14x33 - 2 circa	36,3x38x17,9 - 10
Condizioni ambientali di funzionamento e di trasporto	Temperatura °C	10-40 (funzionamento) 10-50 (trasporto)	5-40	10-40
	Umidità relativa (%)	30-75 (funzionamento) 10-85 (trasporto)	Fino al 50	•
	Pressione (hPa)	70-106 kPa	1.800	•
	Prezzo di listino*	Euro 8.900,00	Euro 16.000,00	Euro 28.000,00
	Info azienda	Tel. 800100793 www.degiorgi.it	Tel. 0332.418732 /0041916460529 www.biolifting.it	www.biosgroup.eu

Legenda: approfondimento focus prodotto

**AVVERTENZE IMPORTANTI PER IL LETTORE** - I dati e le informazioni pubblicati in questa sezione, e negli eventuali approfondimenti pubblicati nella successiva collegata, sono forniti dalle aziende produttrici e/o importatrici e/o distributrici dei prodotti, le quali si assumono tutte le responsabilità legate alla loro veridicità e correttezza. In questa sezione i prodotti, quando possibile, sono raggruppati

				
	<b>FEEL</b>	<b>M-THERM</b>	<b>NICHE</b>	<b>RADIO4 CLINIC</b>
	Tuenda	Gruppo Fema	Estetismile	Novavision Group spa
	Monopolare, bipolare	Monopolare, bipolare	Monopolare, bipolare	Quadripolare dinamica
	300 max	Fino a 150	550	30
	Memorizzati, personalizzabili	Personalizzabili	Memorizzati, personalizzabili	Memorizzati, personalizzabili
	3	3	6	4
	Mono-frequenza	Mono-frequenza, frequenze multiple bipolare, sferico viso	Frequenze multiple in simultanea 215-430-645 Kh z	Frequenze multiple
	Si	Si	Si	Si
	Sensore di movimento nel manipolo, ETC-sistema automatico per il controllo della temperatura e della gestione dell'energia applicata al paziente, schermatura da onde elettromagnetiche, stop elettronico	Sensore di movimento nel manipolo, schermatura da onde elettromagnetiche	Sistema di bio-feedback remoto, potenza auto-adattata in funzione dell'impedenza, schermatura da onde elettromagnetiche, pulsante di emergenza, isolamento elettrodo al corindone (non scalfibile = no scosse per il paziente/operatore)	Sistema di bio-feedback remoto, sensore di movimento nel manipolo X (RSS™), sensore pirometrico di rilevazione della temperatura cutanea (RSS™), schermatura da onde elettromagnetiche, pulsante di emergenza, chiave
	Display 10,4" touch screen multicolor	Pulsanti	Touch screen	Pulsanti, pedale
	Gruppo I, classe A	Classe A II EN 550 II	Classe A	Classe A
	Capacitiva, resistiva	Capacitiva	Capacitiva, resistiva	Resistiva
	II B	II B	Medicale II B	•
	Display touch screen con tasto dedicato	Touch screen regolabile dall'operatore	Touch screen o rotella	Digitale con encoder rotativo
	Adattato	•	Adattato	•
	•	•	•	0-20
	30 W in stand by e 330 W alla massima potenza	0,35-1	Circa 5 W in stand by	0,1-0,7
	2 T-2 A	2xT5 A	2 da 3,15°; 2 da 600 mA	1,6 A
	1 BF	Par. (8.11.1 di EN 6061-1 2007)	4 kV	Doppio
	Ventilazione forzata	Aria forzata	Aria naturale	•
	38x28x16 - 5	28x28x28 - 11	36x28x5,5 - 4	57x103,5x48 - 21
	10-40 (funzionamento) 40-75 (trasporto)	10-40	10-40	10-30
	30-75	10-90	30-75 non condensata	30-75
	700-1.060	700-1.070	700-1.000	500-1.060
	Euro 12.000,00	Non fornito	Non fornito	Euro 19.800,00
	www.tuenda.eu	www.grupprofema.com	Tel. 800.973384 www.estetismile.it	Tel. 02.457731 www.henryschein.it

\* I prezzi si intendono al netto di IVA

per omogeneità di destinazione d'uso, ed in ordine alfabetico secondo la denominazione commerciale. La presente rubrica ha finalità di informazione giornalistica, non di repertorio, non ha pretesa di esaustività e non vuole esprimere giudizi sui prodotti. Il lettore è invitato a non interpretare come una scelta redazionale la elencazione di prodotti o la mancata citazione di altri.

## 8 buone ragioni per scegliere Estetismile e la Radiofrequenza Medica NICHE

I dati confermano che anche in tempi di crisi le persone investono molto nella cura del proprio aspetto: non prenderne atto si traduce non solo in una mancata opportunità economica, ma anche e soprattutto in un mancato servizio molto apprezzato e richiesto dai pazienti. L'estetica rappresenta quindi una straordinaria opportunità, ma a certe condizioni: soddisfazione e sicurezza dei pazienti sono priorità che non prevedono compromessi e affidarsi ad aziende senza background medico che trattano i Pazienti come clienti da spremere o firmare contratti di sedicenti "comodati d'uso gratuito", sono scelte delle quali molti dentisti si sono già pentiti amaramente. Per la sua efficacia e semplicità di proposizione, la Radiofrequenza rappresenta la tecnologia ideale per iniziare. Definita anche "lifting naturale", è un'innovativa tecnologia medica non invasiva che consente di contrastare i naturali processi di invecchiamento della cute sfruttando il principio della Diatermia: i tessuti offrono una naturale resistenza (impedenza) al flusso di micro-



**ESTETISMILE**  
L'AVANGUARDIA IN MEDICINA ESTETICA

correnti, generando calore con effetti biologici nel derma e nelle fasce muscolari.

Ecco 8 buone ragioni per scegliere NICHE

**1. Tecnologia certificata, brevettata e rigorosamente Made in Italy:** pensata, progettata e realizzata interamente in Italia, con 9 brevetti internazionali esclusivi.

**2. Fino a 5 anni di garanzia gratuita.**

**3. Formazione inclusa, in Studio:** inclusa nel prezzo una giornata di formazione teorico-pratica con una nostra dottoressa, nel vostro Studio.

**4. Consulente scientifico dedicato:** non un numero di telefono generico o una persona diversa ogni volta, ma i contatti personali della dottoressa che vi ha formato.

**5. Potenza 550 W:** non è vero che la potenza non conta, altrimenti per quale ragione per legge una Radiofrequenza estetica e non medica, avrebbe una potenza massima consentita pari a 50 W?

**6. Auto-adattamento della potenza in funzione della reale capacità di assorbimento dei tessuti (impedenza):** riduzione di dispersioni (scarsa energizzazione) ovvero di sovra-riscaldamenti (sovraccarico energetico).

**7. 3 frequenze simultanee per un'azione ottimale su tutti i tessuti:** 645 khz per epidermide e derma (atonia cutanea, drenaggio), 430 khz per tessuto adiposo e muscolare (adiposità localizzata, cellulite, atonia muscolare), 215 khz per terminazioni nervose (tessuti infiammati, capillari, trattamenti antalgici)

**8. Capacitiva e Resistiva:** estrema versatilità, utilizzo in Estetica e in Fisioterapia.

➕ **PER INFORMAZIONI**  
Numero verde 800973384  
info@estetismile.it  
www.estetismile.it

## Radiofrequenza Feel Tuenda/Intralock



La radiofrequenza FEEL rivoluziona il sistema di trattamento: l'operatore, non deve più preoccuparsi di individuare periodicamente la giusta potenza di trattamento nelle diverse aree interessate, in quanto lo fa FEEL in automatico. Infatti con ETC, il Sistema Automatico per il controllo della temperatura e della gestione dell'energia applicata al paziente, il valore di temperatura viene impostato e resta costante durante tutto il trattamento, mentre la potenza viene automaticamente variata in relazione all'ampiezza dell'a-

rea trattata e della gestione del manipolo.

La radiofrequenza FEEL ha una frequenza di lavoro di 470 KHz, che è l'unica che permette di innescare, nel tessuto profondo, processi metabolici di stimolazione per la produzione di collagene giovane. FEEL è un'apparecchiatura certificata medica CE 1370 ad alte prestazioni, che raggiunge i 300 W in condizioni di massima potenza ed offre un software di gestione intuitivo e semplice nell'utilizzo, grazie anche ad un ampio Display da 10,4" multicolor Touch Screen. Le

dimensioni contenute ed il peso ridotto, fanno di FEEL un oggetto facilmente trasportabile e dal design accattivante, con la soluzione tecnica dei cavi pendenti che permette un estremo comfort nell'utilizzo e nel posizionamento dei manipoli, e con materiali di pregio, tra cui il piano display e porta-manipoli in Corian® bianco ghiaccio.

➕ **PER INFORMAZIONI**  
Tuenda  
Viale Fanin 48 - 40127 Bologna  
Tel. 051.6370833 - Fax 051.6370818  
info@tuenda.eu - www.tuenda.eu

# Trattare il morso profondo con fiducia.

Innovazioni **Invisalign<sup>G5</sup>** per morso profondo.



“Le innovazioni Invisalign<sup>G5</sup> per il trattamento del morso profondo permetteranno ad ogni medico certificato di trattare con maggior sicurezza questo tipo di problematica ortodontica presente in diversi tipi di malocclusioni. Sono previste nuove soluzioni che consentiranno al clinico di optare per la miglior strategia.”

Dott. Francesco Garino, Ortodontista.

Le Innovazioni Invisalign<sup>G5</sup> per morso profondo sono pensate per aiutare i medici a ottenere migliori risultati clinici nel trattamento del morso profondo con Invisalign. Le nuove funzioni SmartForce<sup>®</sup> sono studiate per livellare la curva di Spee migliorando il controllo dell'intrusione anteriore e dell'estrusione premolare, in modo da ottenere trattamenti del morso profondo più predicibili. I Precision Bite Ramp sono pensati per disoccludere i denti posteriori per una maggiore efficacia del trattamento del morso profondo con Invisalign.

Maggiori informazioni sono disponibili su: [invisalign.it](https://www.invisalign.it)

 **invisalign<sup>®</sup>**  
Science in Every Smile

› Scheda Prodotto

PRODOTTO	CATEGORIA	PRODUTTORE	
<b>KRI</b>	<b>Impianto dentale</b>	<b>Futura Implant System</b>	

› Presentazione

## Un impianto semplice con garanzia di stabilità primaria

FUTURA propone da tempo l'impianto KRI, in quanto, essendo un impianto estremamente semplice da inserire garantisce comunque elevate performance di stabilità primaria.

Con una gamma di misure essenziali soddisfa esigenze cliniche che comprendono il carico immediato ed i post-estrattivi tardivi e immediati.

L'impianto KRI è facilmente protesizzabile in quanto prevede una componentistica protesica razionale e funzionale.

Unico Analogo e transfer per tutte le misure implantari in quanto l'esagono interno è il medesimo per tutte le misure, pertanto gli abutments viti di guarigione sono universali.

Qualità importante dell'impianto KRI è la possibilità di inserimento con un KIT chirurgico multifunzionale per tutte le linee implantari Futura.

Futura progetta e produce da 30 anni sistemi implantari caratterizzati da una tecnologia facile all'uso, al fine di offrire diverse soluzioni cliniche e protesiche.



› Approfondimenti Web

Per informazioni dettagliate su Kri visita la pagina [www.infodent.it/focus/kri](http://www.infodent.it/focus/kri) in cui potrai trovare:

	<b>Brochure di prodotto</b>
	<b>Schede tecniche</b>
	<b>Photogallery</b>
	<b>Link e contatti Azienda</b>
	<b>Video</b>

› Link interattivo



**FOTOGRAFA IL QR CODE E VAI DIRETTAMENTE ALLA PAGINA WEB**

Potrai accedere in tempo reale a tutta la documentazione messa a disposizione dal produttore. Oppure digita l'indirizzo [www.infodent.it/focus/kri](http://www.infodent.it/focus/kri)

 **Caratteristiche e vantaggi**

- Impianto ad esagono interno
- Semplice inserimento
- Ideale in carico immediato e post-estrattivo
- Diametri: 4-4,5-5 mm, lunghezze: 9-11-13 mm
- Componenti protesiche funzionali e razionali
- Kit chirurgico multifunzionale

› Biglietto da visita

**FUTURA**  
 Via Carpenedolo, 3 - 25012 Calvisano (BS)  
 T. 030.9968744 F. 030.9668903  
[futura@lobooral.com](mailto:futura@lobooral.com) - [www.futuraimplantsystem.it](http://www.futuraimplantsystem.it)

## &gt; Scheda Prodotto

PRODOTTO	CATEGORIA	PRODUTTORE	
<b>Allineatori Arc Angel</b>	<b>Allineatori dentali trasparenti</b>	<b>Arc Angel</b>	 <p>Guida il tuo sorriso.</p>

## &gt; Presentazione

## Allineatori Arc Angel, la forza di un'idea trasparente

Quello di Arc Angel è un progetto tutto italiano ma il suo moderno modello di Rete d'Imprese gli consente di confrontarsi con la più affermata concorrenza internazionale. Nato dall'integrazione di tecnici e clinici, considera tecnica e clinica espressione della stessa cultura professionale. La personalizzazione con il tecnico e la possibilità di interagire in modo virtuale sulle scelte terapeutiche sono infatti alcuni dei maggiori punti di forza del sistema. L'impronta iniziale è ad alta precisione o con scanner intraorale. Il setup terapeutico e il piano di trattamento Full Digital 3D rendono ogni singolo allineatore virtualmente a prova d'errore. La realizzazione dei dispositivi è effettuata esclusivamente sul territorio dal produttore reale e accreditato a norma di legge. L'allineatore trasparente Arc Angel ha la forza di un'idea trasparente, una scelta professionale precisa e argomentata che si è conquistata una posizione di rilievo nel panorama ortodontico italiano.

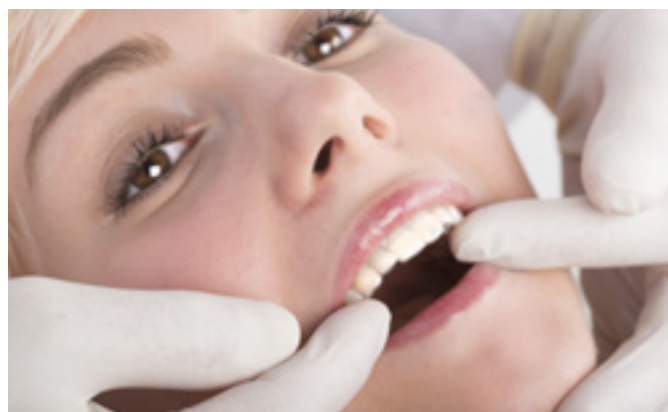

## &gt; Approfondimenti Web

Per informazioni dettagliate sugli allineatori Arc Angel visita la pagina [www.infodent.it/focus/arcangel](http://www.infodent.it/focus/arcangel) in cui potrai trovare:

	Brochure di prodotto
	Schede tecniche
	Photogallery
	Link e contatti Azienda
	Video

## &gt; Link interattivo



**FOTOGRAFA IL QR CODE E VAI DIRETTAMENTE ALLA PAGINA WEB**

Potrai accedere in tempo reale a tutta la documentazione messa a disposizione dal produttore. Oppure digita l'indirizzo [www.infodent.it/focus/arcangel](http://www.infodent.it/focus/arcangel)

## &gt; Biglietto da visita

Arc Angel è un marchio Gruppo Dextra srl  
Via Luigi Carlo Farini, 50 41122 Modena  
T. 059.7111422 F. 059.285218  
[info@allineatoriarcangel.it](mailto:info@allineatoriarcangel.it) - [www.allineatoriarcangel.it](http://www.allineatoriarcangel.it)

➤ Scheda Prodotto

PRODOTTO	CATEGORIA	PRODUTTORE	
<b>Ora-laser d-light</b>	<b>Laser a diodi odontoiatrico</b>	<b>Oralia</b>	

➤ Presentazione

## L'innovativo laser terapeutico che apre le porte al futuro

Perché Ora-laser d-light non può mancare nel tuo Studio Dentistico?

**Velocizzazione delle cure, preparazione dei siti di chirurgia, biostimolazione dei tessuti del cavo orale, trattamento di infezioni, gonfiori e di numerose patologie orali.** Queste sono solo alcune delle più comuni terapie che potrete applicare quotidianamente ai vostri pazienti.

La quotidianità è proprio la caratteristica vincente di Ora-laser d-light, il laser specifico per la terapia a bassa potenza (LLLT) con numerose applicazioni preimpostate per trattare moltissime situazioni quotidiane. Ora-laser d-light è **utilizzabile in autonomia anche dal personale paramedico e dall'igienista** nello studio dentistico.

Molto apprezzato dai pazienti per i suoi tangibili effetti riabilitativi e per la non invasività, offre al clinico un supporto affidabile ed efficace nelle cure di ogni giorno.

**Oltre 70 terapie preimpostate** secondo i protocolli di studio tedeschi e altre ancora personalizzabili. Questo innovativo strumento offre, inoltre, interessanti opportunità di lavoro per quanto riguarda la laser puntura perfettamente guidata, la cosmesi e la disassuefazione dal fumo.

Il suo design è semplice ed elegante, compatto e maneggevole, è dotato di uno schermo touch screen ad alta definizione ed integrato con un **software di utilizzo estremamente semplice e chiaro.**

Il **costo estremamente contenuto** dello strumento rende ora-laser d-light un piccolo tesoro per lo studio dentistico, un vero e proprio investimento per la fidelizzazione dei pazienti con un sicuro ritorno di immagine.

La soddisfazione dei pazienti per i benefici visibili e sicuri, sarà uno stimolo in più per approfondire le interessanti opportunità offerte dalla terapia biostimolativa a bassa potenza LLLT.



➤ Approfondimenti Web

Per informazioni dettagliate su Ora-laser-d-light visita la pagina [www.infodent.it/focus/oralaser](http://www.infodent.it/focus/oralaser) in cui potrai trovare:

-  **Brochure di prodotto**
-  **Schede tecniche**
-  **Photogallery**
-  **Link e contatti Azienda**
-  **Video**

➤ Link interattivo



**FOTOGRAFA IL QR CODE E VAI DIRETTAMENTE ALLA PAGINA WEB**

Potrai accedere in tempo reale a tutta la documentazione messa a disposizione dal produttore. Oppure digita l'indirizzo [www.infodent.it/focus/oralaser](http://www.infodent.it/focus/oralaser)

➤ Biglietto da visita

**Rident**  
 Via Pacinotti 17 - 37135 Verona  
 T. 045.8550746 F. 045.8567425  
 info@rident.it - www.rident.it

## &gt; Scheda Prodotto

PRODOTTO	CATEGORIA	PRODUTTORE	
<b>Titamax CM/EX</b>	<b>Impianto dentale</b>	<b>Neodent</b> JGC Industria e Commercio de Materiais Dentarios S.A	

## &gt; Presentazione

## Esteticamente Semplice

Il Titamax CM/EX è stato progettato per ottenere un ottimo livello di stabilità primaria anche in presenza di osso di tipo III/IV. Grazie al design cilindrico del corpo implantare e all'apice conico con ampie camere di taglio, il Titamax CM/EX consente di raggiungere un'elevata capacità di espansione ossea, permettendo di eseguire protocolli di carico immediato in assoluta sicurezza.

La doppia filettatura di forma piramidale consente, inoltre, un posizionamento più rapido e meno invasivo dell'impianto. La connessione protesica di tipo Cono Morse garantisce una tenuta antibatterica ideale e, grazie al Platform Switching, vengono assicurati il mantenimento dell'osso cervicale e l'assoluto rispetto dei tessuti molli, per il raggiungimento di un risultato estetico ottimale.

Un enorme vantaggio della linea Neodent CM è quello di offrire un'interfaccia protesica standard per tutti i diametri implantari, semplificando in tal modo la pianificazione protesica, garantendo massima versatilità.



## &gt; Approfondimenti Web

Per informazioni dettagliate su Titamax CM/EX visita la pagina [www.infodent.it/focus/titamax](http://www.infodent.it/focus/titamax) in cui potrai trovare:

 **Brochure di prodotto**

 **Schede tecniche**

 **Photogallery**

 **Link e contatti Azienda**

 **Video**

### Caratteristiche e vantaggi

- Eccellente stabilità primaria
- Osteointegrazione favorita dalla superficie Neoporos ottenuta tramite un processo di sabbiatura e mordenzatura con acido
- Profilo di emergenza estetico e naturale
- Preservazione dell'osso corticale
- Connessione protesica standard: 2.5mm
- Diametri: 3.5mm; 3.75mm; 4mm
- Lunghezze: 9mm; 11mm; 13mm; 15mm; 17mm

## &gt; Link interattivo



**FOTOGRAFA IL QR CODE E VAI DIRETTAMENTE ALLA PAGINA WEB**

Potrai accedere in tempo reale a tutta la documentazione messa a disposizione dal produttore. Oppure digita l'indirizzo [www.infodent.it/focus/titamax](http://www.infodent.it/focus/titamax)

## &gt; Biglietto da visita

**Instradent Italia srl**  
Viale Bodio 37/A – Bodio Center - 20158 Milano  
Numero Verde 800.975.895 F. 02.84202360  
[info.it@instradent.com](mailto:info.it@instradent.com) - [www.instradent.it](http://www.instradent.it)

› Scheda Prodotto

PRODOTTO	CATEGORIA	DISTRIBUTORE	NAPKIN BEC
<b>Napkin BeC</b>	<b>Salviette Detergenti</b>	<b>Infodent</b>	

› Presentazione

## Premi la novità

Napkin BeC è una salvietta monouso, in viscosa naturale, 100% biodegradabile, adatta nelle situazioni in cui sia necessario pulire le mani, il viso o una qualsiasi superficie. Cosa rende Napkin BeC diversa dalle altre salviette? L'alta qualità e la robustezza rendono Napkin BeC una salvietta unica, ma la vera novità del prodotto risiede nel suo contenitore miniaturizzato dal formato compatto che racchiude anche il liquido detergente. Un piccolo utilissimo gadget, completamente personalizzabile, sia nel liquido che nell'etichetta, da consegnare ai pazienti per fidelizzarli e stimolare il passaparola. Il dispositivo è tanto semplice quanto intelligente. Potrete donare ai vostri pazienti un momento piacevole e rinfrescante, stupendoli con l'esclusivo effetto dell'uscita della salvietta e con il liquido detergente che potrete personalizzare con un disinfettante o con una delle ottime fragranze disponibili. I vostri pazienti lasceranno lo studio con un ricordo assolutamente positivo di grande qualità del trattamento ricevuto.



› Approfondimenti Web

Per informazioni dettagliate su Napkin BeC visita la pagina [www.infodent.it/focus/napkinbec](http://www.infodent.it/focus/napkinbec) in cui potrai trovare:

-  **Brochure di prodotto**
-  **Schede tecniche**
-  **Photogallery**
-  **Link e contatti Azienda**
-  **Video**

› Link interattivo



**FOTOGRAFA IL QR CODE E VAI DIRETTAMENTE ALLA PAGINA WEB**

Potrai accedere in tempo reale a tutta la documentazione messa a disposizione dal produttore. Oppure digita l'indirizzo [www.infodent.it/focus/napkinbec](http://www.infodent.it/focus/napkinbec)

 **Caratteristiche e vantaggi**

Nonostante le dimensioni della salvietta siano di 20 x 22 cm, l'innovativa capsula di plastica riciclabile che la avvolge è di soli 4,3 x 1,4 cm! Questa peculiarità rende Napkin Bec la più comoda e la meno ingombrante tra le salviette monouso in commercio.

- Completamente personalizzabile sia nel liquido che nel packaging
- Diametro 43,2 mm
- Altezza 14,3 mm
- Peso 10,3 gr
- Capacità fino a 5 ml
- Dimensioni salvietta compressa 20x22 cm 40 gr/mq

› Biglietto da visita

**BeC srl - Infodent**  
**Concessionario esclusivo per il dentale**  
**Strada Teverina Km 3,600 - 01100 Viterbo (VT)**  
**T. 0761.393 327 - e-mail: [napkinbec@bec.it](mailto:napkinbec@bec.it)**

# LA MIGLIORE ALTERNATIVA ALL'IMPLANTOLOGIA

Il Valplast® è un nylon termoplastico (superpoliammide 6.0) con caratteristiche meccaniche e di estetica eccellenti che supera i limiti delle protesi parziali rimovibili convenzionali con ganci in metallo e resina acrilica.

Grazie alla flessibilità e al basso peso specifico, il Valplast consente di realizzare dispositivi estremamente leggeri, confortevoli, che preservano i denti residui, il parodonto e il tessuto osseo. L'eccezionale trasparenza del materiale permette di produrre ganci praticamente invisibili, anche a pochi centimetri di distanza.

Il risultato è  
**GARANTITO A VITA\***  
con certificazione allegata  
ad ogni protesi consegnata

\*Garanzia a Vita contro il rischio di frattura della base protesica in nylon Valplast.



**OLOGRAMMA  
DI ORIGINALITÀ  
VALPLAST**

solo l'ologramma Valplast  
garantisce l'originalità  
del materiale impiegato!



PROTESI PARZIALE RIMOVIBILE CON GANCI  
PROTESI PROVVISORIA PREIMPLANTARE  
BITE PER BRUXISMO O DCM  
PROTESI TOTALE  
PROTESI MONOLATERALE  
PROTESI COMBINATA

**METAL  
FREE**



**valplast**  
Primi da sempre

[www.valplast.it](http://www.valplast.it)

Valplast è il nylon originale che vanta innumerevoli tentativi di imitazione

CHIEDI VALPLAST  
AL LABORATORIO  
CERTIFICATO

**INTECH**  
ESCLUSIVISTA  
VALPLAST

## Laboratorio Odontotecnico di Borrelli Domenico

Via Don Gnocchi 20070 Villa Bissone - San Zenone al Lambro

Il laboratorio odontotecnico di Borrelli Domenico da anni produce con successo i dispositivi medici Valplast. Certi di poter trovare la soluzione clinico protesica migliore per le vostre esigenze vi invitiamo a contattarci per ricevere maggiori informazioni e prenotare una visita presso il vostro studio per toccare con mano le potenzialità del nostro materiale.



Per informazioni 333/6424282 [lab.borrelli.domenico@alice.it](mailto:lab.borrelli.domenico@alice.it)

## DENTHOUSE SNC

LABORATORIO ODONTOTECNICO

Via Renato Cuttica 50 - 20025 Legnano (MI)

Società nata nel 1987; sempre in crescita, il laboratorio Denthhouse si adatta alle odierne esigenze di mercato. Grazie a corsi di formazione, nuovi materiali ed attrezzature all'avanguardia, siamo in grado di realizzare manufatti protesici in linea con la richiesta degli odontoiatri più esigenti. Eseguiamo lavori di Protesi mobile, fissa ed ortodontica.

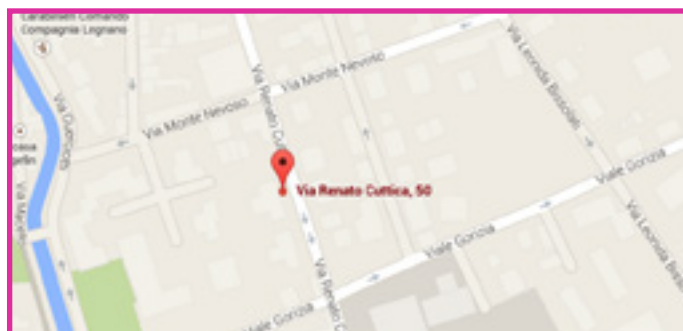

Per maggiori informazioni potete contattarci al n° 0331/455333 oppure tramite mail all'indirizzo [denthhouse@libero.it](mailto:denthhouse@libero.it)

**INTECH SRL tel 0585/041229 - mail [info@valplast.it](mailto:info@valplast.it)**

FOTOGRAFIA - GLI OBIETTIVI



FIG 1



FIG 2



FIG 3



FIG 4

**Alessandro e Carlo Alberto Piacquadio**

Qualsiasi macchina fotografica necessita di un obiettivo per poter registrare un'immagine. Alcune macchine lo hanno incorporato (prevalentemente nelle macchine compatte o bridge). Nelle reflex invece è venduto solo il corpo macchina ed è possibile poi acquistare l'obiettivo che preferiamo (VEDI FIG.1) o che pensiamo di utilizzare maggiormente. Negli ultimi anni i produttori, per incrementare le vendite, abbinano almeno un obiettivo di base zoom che corrisponde quasi sempre ad una focale di 18-55 mm. Spesso ne forniscono due di 18-55 e di 55-200 mm. Con queste focali è possibile "teoricamente" scattare quasi tutte le foto amatoriali. Ma i produttori di macchine fotografiche hanno in catalogo moltissimi obiettivi per soddisfare senza pretese l'amatore evoluto fino ad arrivare al professionista che per lavoro utilizza obiettivi sempre al massimo della qualità o focali specifiche per eventi sportivi, moda, caccia fotografica, ecc.. Cosa cambia tra un obiettivo di focale 18mm e uno di

focale 55mm? Cambia l'angolo di campo ossia ciò che possiamo vedere a destra e sinistra della foto che stiamo scattando. Più le focali sono corte (numero più basso di 18) e maggiore è l'angolo di campo. Se scattiamo una seconda foto con una focale maggiore di 55mm (numero più alto) restringiamo l'angolo e la focale maggiore avvicina tutta la scena inquadrata. Naturalmente più aumentiamo la focale e minore sarà la visione a destra e sinistra di ciò che vedevamo con la focale più bassa, ma in compenso vedremo tutto quello che inquadrava la focale maggiore, tutto più ravvicinato. Esistono obiettivi che raggiungono focali anche di 1200mm ed alcuni vanno anche oltre, ma i costi sono spesso proibitivi per un amatore. Esistono anche focali minori di 8-10mm, per foto panoramiche che inquadrano quasi a 360° gradi. Si deduce che ogni focale ha un suo angolo di campo (VEDI FIG.2). Con che principio scegliamo una focale? È molto importante sapere che tipo di foto



FIG 5

ci piace scattare. Ad esempio se dobbiamo fotografare piazze o panorami, sicuramente un obiettivo di corta focale (18mm) detto anche "grandangolo" ci permette di avere una visione di tutta la piazza, (VEDI FIG.3). Se invece in quella piazza vogliamo fotografare il particolare di un monumento, l'obiettivo che ci serve è quello con focale maggiore (300mm) detto "teleobiettivo" che ci per-

mette, senza muoverci dalla posizione, di poter riprendere un particolare del monumento (VEDI FIG.4). Gli obiettivi zoom negli ultimi anni hanno avuto un successo sempre più alto grazie alla possibilità di utilizzare un solo obiettivo per tutte le foto da scattare durante le nostre vacanze, senza doversi portare il carico di altri obiettivi. Con la maggior diffusione degli obiettivi zoom spesso possiamo anche acquistare un solo obiettivo per tutte le foto che vogliamo scattare. Molti produttori di macchine fotografiche e di obiettivi universali, quali Tamron, Sigma, Tokina, Elcar, hanno in catalogo molti obiettivi zoom. Ipotizzando di acquistare un obiettivo zoom di focale tra i 18mm fino ai 300 mm possiamo scattare le foto senza dover cambiare obiettivo. In alcune macchine è sufficiente ruotare la ghiera dello zoom, in altre gli obiettivi si allungano e si accorciano con il movimento

avanti e indietro (non hanno la ghiera per ruotare lo zoom) l'obiettivo va verso l'esterno e la focale aumenta da 18mm fino a 300mm. Questi obiettivi sono facili e comprensibili da utilizzare, inoltre man mano che aumentiamo la focale vediamo direttamente nel mirino diminuire l'angolo di campo (l'inquadratura si restringe) e quando riteniamo di aver raggiunto la giusta inquadratura nel mirino, basta fermarsi con lo zoom e scattare la foto. Naturalmente la qualità di un obiettivo zoom e di un obiettivo a focale fissa è diversa, soprattutto tra gli zoom economici e un obiettivo di qualità a ottica fissa. Inoltre gli obiettivi zoom con un range di focali troppo elevato, ad esempio che va dai 18 fino a 500mm, oltre a far entrare meno luce nella macchina fotografica (la qualità decade), farà perdere di qualità il compromesso ottico di questo zoom. Questa minore qualità non è percepibile nella

foto amatoriale ma un buon fotografo nota immediatamente la differenza. Con un obiettivo zoom tra i 18-105mm, oppure uno zoom 18-135 mm, o massimo 18-200 mm riusciamo a fare ottime foto senza compromettere troppo la qualità. Possiamo poi con le macchine digitali ingrandire un pò in "post produzione", cioè quando inseriremo le foto nel computer, ingrandire le foto dove sarebbe stata necessaria una focale maggiore, risparmiando peso e soldi. È chiaro che tra parità di lunghezze focali, conta molto la marca e diventa anche una questione economica. Le categorie degli obiettivi si distinguono in: **grandangoli, obiettivi medio tele, teleobiettivi e super teleobiettivi**. Alcuni obiettivi zoom hanno la posizione macro ma non sono in grado di fare gli stessi ingrandimenti degli obiettivi macro, né di offrire la stessa qualità. Per poter migliorare lo scatto spesso si rende ne-

cessario aggiungere una lente macro specifica. Aggiungendo la lente macro su di un obiettivo zoom peggioreremo lo schema ottico di uno zoom che è già un compromesso di tante focali in un solo obiettivo. Esiste poi una categoria di obiettivi specificamente dedicati alla macro fotografia, (VEDI FIG.5). Questi sono gli obiettivi che maggiormente vengono utilizzati negli studi medici e laboratori odontotecnici. Ogni azienda produttrice di macchine fotografiche ha in catalogo due o più obiettivi macro di focali diverse, ma anche i costruttori di obiettivi universali producono obiettivi macro. Questo ci indica che abbiamo una buona scelta sia di qualità che di lunghezze focali. L'argomento è importante e verrà trattato in un prossimo articolo dedicato prettamente agli obiettivi macro e alla lunghezza focale ideale per la documentazione medica-odontotecnica.

## Stanco delle solite soluzioni implantari? Arriva Neodent!

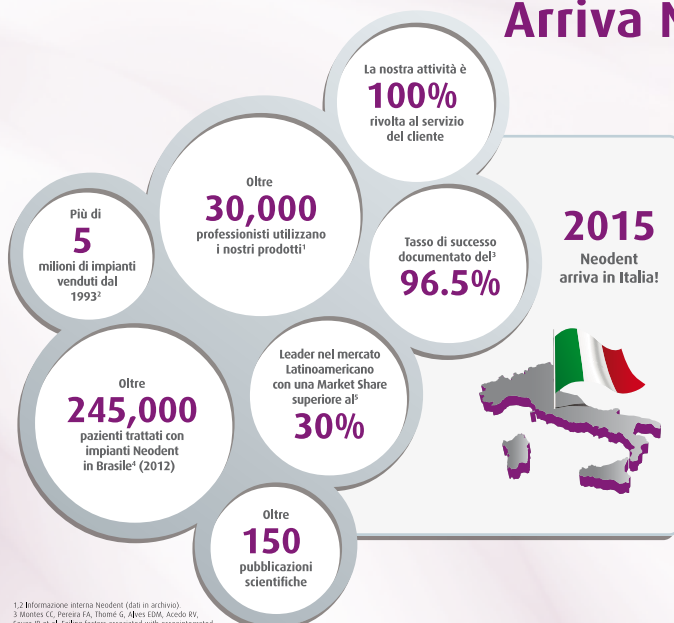

Da oltre 20 anni,  
**Eccellenza e Innovazione** al servizio  
dei Professionisti e dei loro Pazienti.

**NEODENT**<sup>®</sup>  
ECCellenza e INNOVAZIONE

Instradent Italia srl - Viale Bodio 37/A - Bodio Center - 20158 Milano  
Numero Verde: 800 975 895 - info.it@instradent.com



PASTELLI  
*Passione italiana dal 1929*



Il Bomber Jacket è realizzato  
in tre nuance di colore



[boutique.pastelli.com](http://boutique.pastelli.com)

L'inverno Pastelli è in Jersey.  
Confortevole, caldo, elegante

Pastelli propone il Bomber Jacket  
realizzato in morbido Jersey.  
Un inedito taglio dinamico caratterizza  
questo prodotto ideale per chi desidera  
un capo versatile dalla vestibilità  
comoda e accogliente,  
perfetto per il freddo inverno.



## Cranex® 3Dx, l'evoluzione dell'imaging 3D

**Tutto in uno: 5 Volumi 3D, Panoramiche e Teleradiografie 2D per una diagnostica sicura, efficace e poco invasiva**

Cranex® 3Dx rappresenta l'evoluzione dei sistemi radiologici multifunzionali. Frutto della pluriennale esperienza sviluppata da Soredex nel campo dei sistemi di radiologia tridimensionale, coniuga qualità, versatilità e rapidità, combinando in modo efficace le tecnologie 2D e 3D e offrendo la libera selezione, in qualunque momento, di un esame panoramico convenzionale, di una teleradiografia oppure di una scansione tridimensionale con ben 5 volumi (FOV) diversi. Il passaggio da una tipologia di esame all'altra avviene attraverso la semplice pressione

di un tasto ed il sistema, in modo completamente automatico, modifica tutti i parametri radiologici e mette in posizione corretta i sensori digitali richiesti.

L'eliminazione di ogni intervento manuale, oltre a semplificare tutte le procedure e a ridurre eventuali manovre errate, garantisce nella pratica quotidiana una maggiore qualità eliminando tolleranze ed errori, fattori fondamentali per la precisione e l'affidabilità delle immagini.

La lettura automatica delle dimensioni craniche per la calibrazione dei parametri di emissione, oltre a semplificare le procedure di esecuzione, garantisce la massima riduzione della dose raggi.

Oltre ad un'ampia gamma di programmi per l'esecuzione di esami bidimensionali, Cranex® 3Dx consente la scelta di **cinque diversi volumi** da selezionare in funzione del tipo di esame da eseguire: i volumi 5x5, 6x8 e 8x8 cm, sono stati appositamente studiati

per analizzare le diverse aree dentali con il miglior dettaglio e la minor dose raggi possibile, mentre i volumi 8x15 e 13x15 cm vengono utilizzati nei casi di chirurgia maxillo-facciale, problemi dei seni e dello studio cervico-spinale.

I numerosi dettagli tecnici, quali il sistema di posizionamento a 4 punti, preview dell'immagine, collimatore automatico ACS, immagine scout, pannelli digitali CMOS ad altissima qualità, architettura software DICOM, oltre al sistema di analisi software On-demand 3D e molti altri elementi ancora, garantiscono all'utilizzatore l'eccellenza diagnostica nella quotidianità. Le applicazioni diagnostiche di CRANEX®3Dx sono: esami panoramici e cefalometrici, pianificazione implantare e follow-up, studio ATM, chirurgia orale, otorino (ENT), studio vie respiratorie, cervico-spinale e osso-temporale, cisti, tumori, traumi e tutte le applicazioni che richiedono la visualizzazione dei tessuti duri

del maxillo-facciale.

Cranex®3Dx è il giusto strumento per i clinici che operano in: Studi Odontoiatrici e Polispecialistici, Centri di Radiologia orale e maxillo-facciale, Centri di Chirurgia Orale (traumatologia, ortodonzia e chirurgia plastica). DL Medica mette a disposizione della clientela interessata i propri specialisti di prodotto per dimostrazioni gratuite del software direttamente nello studio del cliente o presso i centri di riferimento. Inoltre, a richiesta, fornisce materiale illustrativo, CD dimostrativo, supporto informatico e preventivi personalizzati, comprensivi del ritiro di eventuali panoramici usati analogici o digitali.

**DL Medica spa**  
Via Pietro Calvi, 2  
20129 Milano  
Tel. 02.762751  
Fax 02.76275300  
dlmedica@dlmedica.it  
www.dlmedica.it



**La tua protesi esteticamente irresistibile**  
**e SORRIDI SERENAMENTE**

**Tutto in un Unico Prodotto**



PROTESI TOTALE



PROTESI PARZIALE



PROTESI SU IMPIANTI



COMBINATA CON METALLO

senza gasi metallici  
resistente - leggera - ribasabile  
confortevole - funzionale  
facile da lucidare - non assorbe odori  
ipoallergenica - non decolora  
rest occlusali portanti  
rimane stabile e invariata nel tempo



Sistema 1Flex INTEGRA 300 e Kit Deflex.  
Realizzare una protesi non è mai stato così facile

Via della Dogana, 30 - 03100 Frosinone (FR) | Tel. 0775 202311 | Fax 0775 202499 | info@1flex.it | www.1flex.it

## Una nuova era nella Chirurgia Odontoiatrica



We make it visible.

## I microscopi operatori Zeiss per agevolare la professione

Zeiss ha voluto chiedere a quattro medici utilizzatori dei microscopi di fornire un loro parere su come la tecnologia Zeiss ha cambiato e agevolato la loro professione. Riportiamo di seguito le interviste.



*Dr. Fabio Disconzi*

### In quale modo l'introduzione di un microscopio operativo ZEISS nel Suo Studio ha cambiato la Sua operatività?

Non l'ha cambiata, l'ha trasformata. Dopo 15 anni di utilizzo quotidiano, posso affermare che la semplicità con la quale si può raggiungere un obiettivo terapeutico, la corretta illuminazione del campo operatorio e il controllo di ogni piccolo dettaglio clinico, sono i principali vantaggi che questa tecnologia regala a chi decide di abbracciarne l'utilizzo.

### Perché si sente di consigliare questo cambiamento ai Suoi colleghi?

Perché questa tecnologia rende più semplice la cura dei nostri pazienti, obiettivo principale della nostra professione.

Ma non possiamo qui tralasciare il miglioramento dell'ergonomia operativa, la riduzione dei tempi di esecuzione delle nostre terapie e l'aumento della nostra produttività.

Tra l'altro, e non è solo la mia esperienza a sostenerlo, questo dispositivo permette di eseguire con assoluta serenità trattamenti complessi proprio in virtù del perfetto controllo di tutte le procedure terapeutiche.

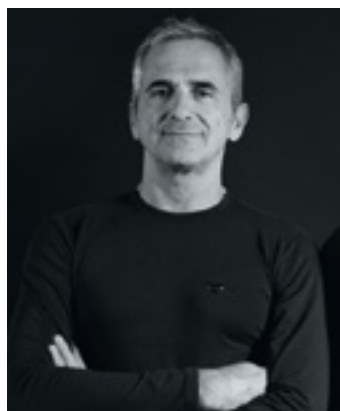

*Dr. Domenico Massironi*

### In quale modo l'introduzione di un microscopio operativo ZEISS nel Suo Studio ha cambiato la Sua operatività?

L'operatività clinica è il frutto di un percorso formativo che ogni professionista intraprende e persegue in relazione ai propri obiettivi, alle proprie preferenze e al grado di passione profusa nel lavoro. Quindi trae origine da motivazioni individuali e molto soggettive e non ultimo quelle di carattere pratico, contingente e anche utilitaristico. Preferenze per le branche della conservativa o della endodonzia o della protesi o della parodontologia... Da questo primo aspetto ecco allora scaturire le scelte per la realizzazione di questi obiettivi assolutamente individuali. Credo però che tutti questi concetti soggettivi e personali, come quelli sopra esposti, possano essere uniformati e trasformati in una unica e straordinaria oggettività clinica solo attraverso uno strumento come il Microscopio

Operatorio. Infatti l'osservare denti o manufatti protesici ad elevati ingrandimenti, significa entrare in una "24esima dimensione", se vogliamo usare un rapporto di ingrandimento che noi utilizzatori conosciamo molto bene.

Lavorare ad alto ingrandimento, significa cambiare radicalmente la visione e l'operatività, sfruttando un campo di visione ristretto, ma enormemente cambiato e differente dall'usuale, ma anche tale da essere **unico e quindi così "uguale" per ogni operatore che impieghi il Microscopio.**

Quindi il Microscopio Operatorio mi ha radicalmente cambiato il modo di ragionare e di avvicinarmi alla protesi in particolare, ma anche alla odontoiatria in generale, cambiando i miei punti di vista e modalità di risoluzione di tutti gli innumerevoli problemi e situazioni cliniche che il nostro splendido lavoro ci sottopone quotidianamente.

### Perché si sente di consigliare questo cambiamento ai Suoi colleghi?

Sempre difficile dare consigli!! Mi sento con grande serenità di poter affermare che innumerevoli sono i motivi per lavorare con questo strumento ingrandente e sarebbe troppo lungo qui elencarli per esteso. Meglio concentrare l'attenzione sugli aspetti emozionali e pratici.

- Passione. In quanto stimola e spinge il desiderio di "vedere

meglio" che c'è in ognuno di noi verso orizzonti senza limite: quindi passione.

- Comprensione dei dettagli e dei veri problemi operativi da un punto di vista pratico. Infatti dal punto di vista operativo, permette innumerevoli impieghi e vantaggi tra i quali a mio parere i più significativi sono rappresentati da una postura assolutamente corretta in ogni settore della bocca.

Anche se una frase che è me-

glio da subito chiarire (come spesso faccio durante i miei training... e cioè che "Il microscopio si può usare in ogni parte della bocca ma non in tutti i nostri pazienti")

risulta essere molto veritiera, ma anche molto stimolante nella continua ricerca della migliore operatività clinica ed ergonomica.

- Riduzione dei tempi di lavoro e degli errori operativi, migliorando la visione

del particolare. Migliorando la qualità della visione permette di individuare errori e imperfezioni che ad "occhio nudo" non sarebbe possibile distinguere e percepire

- La diagnostica clinica perfezionata e con una migliore possibilità di visualizzare difetti o problemi clinici "microscopici" ed è proprio in questo termine, che si può racchiudere l'essenza del perché utilizzare un Microscopio operatorio.



Prof. Elio Berutti

### In quale modo l'introduzione di un microscopio operatorio ZEISS nel Suo Studio ha cambiato la Sua operatività?

Utilizzo il microscopio ZEISS dal 1996 e posso affermare, senza alcun dubbio, che è stata l'innovazione tecnologica più importante nella mia vita professionale. Da più di 30 anni ho limitato la mia attività alla sola endodonzia. Il microscopio operatorio mi ha permesso di raggiungere risultati di eccellenza sia in campo ortograde che chirurgico. Casi clinici che sembravano complessi, mediante il

microscopio operatorio si sono rivelati di semplice risoluzione. Dal 2000 dirigo il reparto di endodonzia della Dental School dell'Università degli Studi di Torino, dove 6 postazioni operative sono dotate di microscopio operatorio ZEISS Pro Ergo. Gli studenti undergraduate, sotto la guida dei tutor, imparano ad utilizzare il microscopio operatorio apprezzandone i benefici. Da 5 anni sono Direttore del Master di Microendodonzia Clinica e Chirurgica ([www.masterendodonzia.it](http://www.masterendodonzia.it)) dove è possibile perfezionarsi sull'utilizzo del

microscopio operatorio nei diversi campi dell'endodonzia.

### Perché si sente di consigliare questo cambiamento ai Suoi colleghi?

Il microscopio operatorio permette di eseguire trattamenti odontoiatrici di eccellenza, riducendo lo stress dell'operatore e in modo sensibile anche i tempi operativi. Tutta l'odontoiatria sta rapidamente dirigendosi verso trattamenti mini-invasivi raggiungibili solo mediante l'ausilio degli ingrandimenti e dell'illuminazione coassiale, cioè del microscopio operatorio.

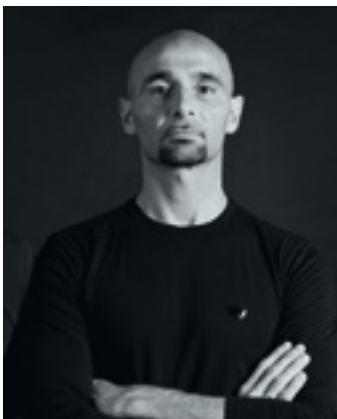

Dr. Carlo Ghezzi

### In quale modo l'introduzione di un microscopio operatorio ZEISS nel Suo Studio ha cambiato la Sua operatività?

L'introduzione della Microscopia all'interno della mia struttura ha permesso il raggiungimento di uno dei nostri primari obiettivi clinici che è rappresentato dalla precisione. Il Microscopio in questo studio viene utilizzato in tutte le discipline, dalla parodontologia all'endodonzia comprendendo le prestazioni di igiene orale, ed ha aumentato sensibilmente le probabilità di recuperare denti estremamente compromessi. Ritengo che il Microscopio sia

ad oggi, unitamente al blocco di sterilizzazione, la figura su cui ruota l'organizzazione del mio studio.

### Perché si sente di consigliare questo cambiamento ai Suoi colleghi?

Questa domanda è difficile e vorrei provocatoriamente rispondere con un'altra domanda. Caro collega saresti pronto domani a tornare in poltrona senza strumenti ingrandenti che siano galileiani o prismatici?

Il gap è il medesimo e il miglioramento delle mie performance cliniche soprattutto in

alcuni steps terapeutici è stato innegabile, ecco perchè lo consiglieri.

Carl Zeiss spa con socio unico

Viale delle Industrie 20

20020 Arese

Tel. 02.93773634

Fax 02.93773301

marketing.czi@zeiss.com

www.zeiss.it

## Cono-In: impianto con monconi a connessione conometrica con e senza vite passante

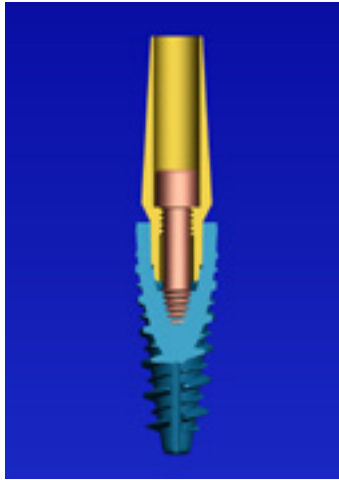

L'impianto Cono-In, tronco-conico a spire progressive, permette con una sola forma di risolvere tutte le situazioni cliniche, particolarmente indicato per il carico immediato e post estrattivo. Inoltre, un'unica piattaforma protesica consente di gestire al meglio i costi implantari dello studio, avendo a disposizione un prodotto di altissima qualità, ad un costo accessibile. Il particolare trattamento Biotech ad acidi progressivi fornisce all'impianto una su-

perficie assolutamente priva di residui di lavorazione, con un mix di micro e macro porosità e una bagnabilità (alto assorbimento del primo coagulo) ai massimi livelli.

Cono-In è il primo impianto su cui è possibile montare monconi a connessione conometrica con e senza vite passante, con un'unica piattaforma protesica per tutti i diametri. L'impianto Cono-In possiede, inoltre, i requisiti di gold standard definiti da innumerevoli pubblicazioni scientifiche, in

termini di scarico delle forze all'interno dell'impianto (platform switching) e di assoluto sigillo batterico (conometria pura). Grazie alla sua precisione micrometrica e alle lavorazioni altamente innovative può soddisfare tutte le situazioni cliniche.

**3P ImplaFavourite srl**  
**Via Martiri del XXI, 110**  
**10064 Pinerolo (TO)**  
**Tel. 0121.033263**  
**info@3p-impla.it**  
**www.3p-impla.it**

## Mariani Medical - La biomeccanica funzionale nel settore dentale

La sistematica tedesca Zebris Medical GmbH per assiografia e kinesiografia **JMAnalyser** comprende un assiografo/kinesiografo avanzato ad ultrasuoni che valuta tutti i movimenti mandibolari per un'analisi funzionale tridimensionale, che può trasferire anche i dati su articolatori di varie marche, un **EMG di superficie** che supporta 8 canali a trasmissione bluetooth e la **FDM-Sx** una pedana stabilometrica baropodografica che legge il segnale EMG dei muscoli facciali in contemporanea con le oscillazioni a terra del paziente posto su pedana. Il sistema laser **LaserPen LLLT** della casa RJ Laser GmbH, che produce ottimi apparati per riattivazione tissuta-



le, agopuntura, auricoloterapia e disinfezione batterica con foto sensibilizzanti, ha delle

funzioni avanzate anche per auricoloterapia ed agopuntura. I suddetti sistemi sono distri-

buiti in Italia dalla Mariani Medical, l'azienda che tratta importanti marchi internazionali nel campo dell'analisi biomeccanica e funzionale. Roberto Mariani, il titolare dell'azienda, è un naturopata esperto in biomeccanica e fotobiomodulazione e si occupa personalmente della formazione presso i medici che acquisiscono gli apparati.

**Mariani Medical**  
**Distributore Ufficiale per l'Italia**  
**Zebris Medical GmbH**  
**P.zza A. Imperatore, 27**  
**00186 Roma**  
**Tel./Fax 06.68891598**  
**info@marianimedical.it**  
**www.marianimedical.it**

**Cercasi collaboratori frank.dental per Frese e abrasivi**  
 NORD E CENTRO ITALIA - Marche escluse **SI OFFRE ESCLUSIVA TERRITORIALE**



**CARUBBI FAUSTO**  
FILIPPORE DENTALI e PRODOTTO MEDICAL

Per informazioni scrivi a: [info@carubbifausto.it](mailto:info@carubbifausto.it)

Via della Costituzione 10, Fano  
 C 339.2141207 T 0721.826826 F 0721.838644



## Seligo, rapidità di connessione con l'informazione medico scientifica su una piattaforma online

### Aggiornamento ed efficienza in linea con la nuova regolamentazione ECM per acquisire i crediti formativi richiesti.

SELIGO è una piattaforma online d'informazione medico-scientifica che si propone di offrire con rapidità e praticità una selezione della letteratura scientifica mirata alla pratica medica, clinica e chirurgica. SELIGO dispone di un team di Editor riconosciuti a livello internazionale che monitora, seleziona e valuta le migliori pubblicazioni per la pratica medica, sia clinica che chirurgica, di 7 specialità:

**Odontoiatria, Cardiologia, Pneumologia, Ematologia, Neurologia, Oncologia e Radiologia.** Il progetto nasce dall'analisi della necessità di rimanere connessi alla veloce e costante evoluzione del mondo scientifico e dalla necessità di aggiornamento scientifico per medici specialisti, odontoiatri e per medici specializzandi in un panorama editoriale molto ampio e non sempre facilmente raggiungibile.

Tutto ciò ha condotto alla progettazione di uno strumento facile e dinamico che consenta una connessione utile per il professionista che ha

poco tempo e interesse ad un aggiornamento di qualità: oggi tutto questo progetto è al suo avvio nella delicata fase di collocarsi sul mercato per rendersi noto.

SELIGO produce una notifica che contiene la segnalazione delle novità più significative contenute ad ogni uscita editoriale di ciascuna rivista presa in monitoraggio.

Per facilitarne l'accesso è stata predisposta una sintesi in italiano dei contenuti selezionati ed un rating che ne indica l'importanza secondo i seguenti criteri: novità, robustezza dei risultati, riproducibilità dei risultati, applicabilità nella pratica medica, metodologia della ricerca e qualità dei risultati. Un approccio grafico gradevole ne consentirà una visualizzazione immediata, intuitiva e rapida. Un breve comment del nostro editor permetterà al nostro abbonato di cogliere il significato della selezione proposta.

Un link all'abstract in lingua originale completa il prodotto e consente la connessione con

la rivista stessa detentrica del copyright della pubblicazione scientifica. Stiamo predisponendo la possibilità di poter permettere al nostro cliente di fare l'acquisto del full-text direttamente dalla nostra piattaforma.

**La specialità Odontoiatria** è stata suddivisa in quattro settori: Implantoprotesi, Ortodonzia, Endodonzia e Conservativa.

Ad oggi sono monitorate 19 riviste tra le riviste mediche del settore odontoiatrico a maggior impact factor, come indicato nella pagina info del sito web:

[www.seligomedical.com](http://www.seligomedical.com).

Il cliente di SELIGO avrà accesso al nostro servizio attraverso il sito e/o un'area riservata che in automatico archiverà l'aggiornamento in una biblioteca virtuale ad uso esclusivo dell'abbonato. La piattaforma permetterà al cliente di visualizzare il prodotto elaborato nei tempi e nei modi desiderati.

Il cliente verrà informato della disponibilità del nuovo aggiornamento con un alert circa 14

giorni dopo l'uscita editoriale di ciascuna rivista monitorata.

Dal mese di gennaio 2015 un'importante novità.

SELIGO, accreditata come provider per la formazione continua in medicina da Agenas/Ministero della Salute, offre il servizio News nella **forma ECM**, consentendo quindi di acquisire ai nostri abbonati un **numero di crediti formativi** di significativa portata (da un minimo di 33 ad un massimo di 38, in funzione delle uscite editoriali di ciascuna delle riviste in monitoraggio). Questo servizio avviene secondo una modalità **FAD** con questionario allegato ad un prezzo del tutto vantaggioso in un'offerta di lancio dell'iniziativa.

Una visione più completa del nostro programma con i nostri costi si può trovare nella pagina ECM del nostro sito: [www.seligomedical.com](http://www.seligomedical.com).

#### Seligo Medical

Viale Angeli 32 - 12100 Cuneo  
[info@seligomedical.com](mailto:info@seligomedical.com)  
[www.seligomedical.com](http://www.seligomedical.com)

## Centro fresaggio DI-Shape: la precisione del Laser; l'accuratezza della mano dell'uomo.

La tecnologia per la realizzazione di strutture in ossido di zirconio è oggi a tua disposizione, vicino alla tua sede.

Con 4 centri di scansione nel nord Italia, tutti dotati di scanner laser di altissima precisione, potrai avere le tue strutture in tempi rapidi e con la massima qualità.

**DI-Shape®** Tecnologia al servizio dell'odontoiatria



#### DI-Shape scanner Point:

##### Di-Shape

Via Ivrea, 70  
 13900 Biella BI  
 Tel. +39 015 8493038  
[www.dishape.com](http://www.dishape.com)

##### Daniele Nano

P.zza Rattazzi, 9  
 15033 Casale Monf.to AL  
 Tel. +39 0142 72863  
 Email [odontond@alice.it](mailto:odontond@alice.it)

##### Effedue

Via I Maggio, 18  
 24060 Villongo BG  
 Tel. +39 035 926395  
[www.uffeduesnc.it](http://www.uffeduesnc.it)

##### L'odontotecnica

Via Scappacino, 8  
 28845 Domodossola VB  
 Tel. +39 0324 248312  
[adriano.camona@alice.it](mailto:adriano.camona@alice.it)

## Semplice ed intuitivo, Digilea, il software per la progettazione della protesi parziale removibile

Digilea è il software dedicato alla progettazione della protesi parziale removibile. Compatibile con tutti gli scanner dentali in grado di produrre un file STL ed esporta, sempre in STL, file adatti alle fresatrici e alle stampanti 3D. Frutto di intensa e costante collaborazione tra odontotecnici e sviluppatori, dispone di un'ampia gamma di strumenti di progettazione. Semplice ed intuitivo, Digilea simula e velocizza il disegno manuale (applicazione di ganci, barre, placche, ritenzioni, ecc.), permettendo al tecnico una modellazione accurata dello scheletrato. Il programma è dotato di una procedura di lavorazione passo-passo molto intuitiva che velocizza la fase di progettazione. Nel programma sono presenti librerie di ganci,

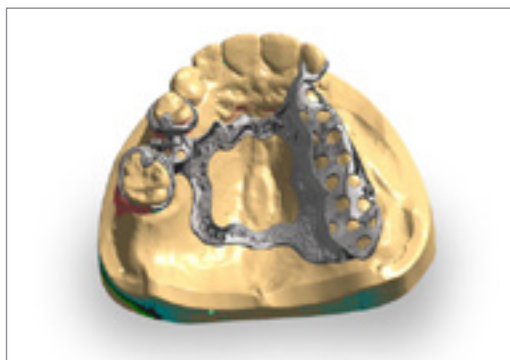

barre linguali, placche palatine, griglie di ritenzione, connettori maggiori/minori, ecc. che l'operatore può facilmente personalizzare. Gli ultimi sviluppi del software hanno introdotto la gestione delle corone telescopiche secondarie, lo specchiamento del disegno e il fantastico sistema di proget-

tazione semi automatica che permette di leggere il disegno dello scheletrato durante la scansione. L'analisi dinamica dei sottosquadri, dell'asse di inserzione, delle aree ritentive e di tante altre funzioni sono state migliorate e velocizzate per ottenere un flusso di lavoro sempre più performante.

Collegandovi al sito web, <http://cadcamdentale.abacus.it>, o alla pagina facebook potrete prendere visione di qualche interessante esempio con le nuove funzionalità.

**ABACUS Sistemi CAD CAM Srl**  
Tel. 0523.590640  
[www.cadcamdentale.abacus.it](http://www.cadcamdentale.abacus.it)

## Gestionale in cloud e il tuo studio vola alto

**MyDentista.it rivoluziona lo studio dentistico.** Abbiamo un chiaro obiettivo: fornire un servizio che aumenta il reddito dello studio, migliorando processi e la comunicazione con i pazienti, alleggerendo la gestione, aumentando notevolmente la sicurezza dati e diminuendo sostanzialmente la difficoltà tecnica informatica. **La cloud è il futuro.** Molti studi dentistici usano ancora software installati sul PC. Il problema di questi software antiquati è lo spreco di risorse di vario tipo che oltre a non fornire adeguata sicurezza ai dati sensibili, non sfruttano le potenzialità di internet. Con un software gestionale in cloud, manutenzione, backup, reti locali, gestione server e protezione dati sono compito del fornitore del servizio che ha le necessarie competenze tecniche ed infrastrutture dedicate. In questo caso, MyDentista.it. **Riduci i costi semplificando la**



dentista ha notevoli risparmi di costi e di tempo mentre la complessità di gestione informatica svanisce all'interno della struttura. Inoltre gode di completa libertà nell'acquisto e l'impostazione dei computer, tablet e smartphone. Non c'è bisogno di pensare alla compatibilità o al collegamento fra un dispositivo e l'altro.

**Marketing integrato.** Il dentista riceve una presenza con pagina professionale online per lo studio e tutti i collaboratori e quindi la possibilità di ricevere richieste di appuntamento da nuovi pazienti senza fatica. MyDentista.it raggiunge oltre 300.000 pazienti ogni mese e il 90% dei nostri 4000 dentisti sono posizionati sulla

prima pagina di Google con la loro pagina professionale. Gestione e marketing online uniti in un solo prodotto, per tutti i dispositivi (computer, tablet e smartphone).

**Innovazione continuativa.** Siamo un'impresa altamente reattiva ed innovativa, sempre impegnata a migliorare il business dei nostri dentisti. Grazie alla stretta collaborazione con gli studi dentistici, miglioriamo continuamente la piattaforma per rispondere perfettamente alle esigenze del momento.

Contattaci al numero verde 800 174 216 o registrati su [www.MyDentista.it](http://www.MyDentista.it) per vedere il software in azione ancora oggi.

**Interconsiglio UG (srl)**  
Schleissheimerstr. 271  
80809 Monaco di Baviera  
Tel. 800.174.216  
[www.mydentista.it](http://www.mydentista.it)

## La scelta più completa per lo sviluppo di protesi flessibili

Le Protesi Flessibili sono ormai entrate nel vocabolario comune di medici, tecnici ma soprattutto pazienti. Dental Flex Italia in pochi anni è diventata sinonimo di protesi flessibile per eccellenza in Italia e all'estero, grazie alla continua ricerca e sviluppo ed alla strettissima collaborazione con Sabilex. Gian Franco Guerra, odontotecnico e fondatore della Dental Flex Italia, è uno dei più accreditati esperti nel settore, ed ogni cliente DFI, può beneficiare di corsi ed approfondimenti direttamente nella propria sede, unitamente ad una continua assistenza tecnica.

Tutti i prodotti offerti da Dental Flex Italia, seguono il più alto standard qualitativo di produzione, garantendo un grado di biocompatibilità per il paziente del 100%.

Tutti i prodotti Sabilex sono certificati in accordo con le direttive europee. I prodotti Sabilex distribuiti in esclusiva da Dental Flex Italia sono poliammidi performanti con speciali caratteristiche che garantiscono l'unicità del

### MODELLI SUPER COMPATTI



2A

2AD

2AD PLUS

### MODELLI SUPER POWER



300 POWER

BIOSTRONG 400

BIOSTRONG 400 PLUS

prodotto.

**Poliammide FlexiUltra**, bassa flessibilità, usata per protesi flessibili altamente estetiche, durevoli negli anni. Grazie alla particolare superficie liscia e compatta, è straordinariamente resistente ad acidi ed altri agenti esterni e non si graffia in superficie. Altri materiali disponibili sono:

**FlexiAcetal resina acetilica** in colori Tipo VITA®, **AcrilFast effetto-ventosa**, un acrilico termoplastico con 0.3% residuo di monomero, caratterizzato da una straordinaria

aderenza ai palati, meno rigido di un acrilico convenzionale, riparabile con resina acrilica a freddo. Un'importante novità è rappresentata da un particolare tecnopolimero, iniettabile con sistema ad iniezione Sabilex, **Biostrong P** (PEEK), usato per realizzare strutture in protesi fissa con rivestimento estetico in composito, ma anche Toronto bridges.

Ed infine la presentazione della nuovissima poliammide **Resist Fast**, la prima al mondo che lega con resina acrilica (riparabile e ribasabile).

Aver potuto lanciare in esclusiva per l'Europa, la prima po-

liammide che lega con resina acrilica è stato un ennesimo passo avanti per DENTAL FLEX ITALIA ed un nuovo traguardo raggiunto.

*Visita la nostra pagina Facebook, per scoprire cosa dicono di noi oltre 11.000 fans.*

**Gianfranco Guerra**  
C.E.O.- Dental Flex Italia sas  
Via Montevergine 62  
83014 Ospedaletto D'Alpinolo (AV)  
Tel. Fax 0825.691237  
info@dentalflexitalia.eu  
www.dentalflexitalia.eu

## Le nuove linee implantari Bio Implant core V2 e K-Core V2 ad esagono interno



Gli impianti CoreV2 e K-CoreV2 sono stati realizzati secondo i dettami della recente letteratura e dedicando particolare

attenzione ai concetti di nuova tecnologia e macrogeometria. La linea V2, di fatto, sancisce il raggiungimento della maturità Bio Implant riassumendo, con caratteristiche uniche, le migliori conoscenze in materia di impianto-protesi. La nuova linea infatti è stata rivista in chiave moderna e la scelta delle componenti protesiche è stata ampliata per soddisfare le necessità attuali di Odontoiatri e Odontotecnici. Core V2 e K-Core V2 sono disponibili in diametri variabili e incrementali con la medesima piattaforma per consentire l'intercambiabilità delle componenti protesiche.

- 2 nuovi diametri  $\varnothing$  3,5 per il Core V2  $\varnothing$  3,8 per il K-Core V2
- Nuovo packaging
- Inserimento dell'impianto semplificato dall'utilizzo dell'avvitatore diretto che ne facilita il prelevamento e l'inserimento nel sito implantare
- Tre superfici: Classic (collo lucido), TDE (doppia acidificazione completa) e Simple (senza trattamento di superficie)
- Componenti protesiche intercambiabili e con tre diversi profili di emergenza con codifica colore: Narrow (marrone), Regular (giallo), Wide (verde).



**Kristal srl**  
Via Fratelli Rosselli, 64  
20090 Trezzano S/N (MI)  
Tel. 02.4453401  
Fax 02.48408305  
info@kristalsrl.net  
www.kristalsrl.net

## XDENT presenta il nuovo servizio Xbackup per la sicurezza dei dati di studio

**CGM XDENT Software aggiunge all'offerta XDENT, software per l'automazione dello studio dentistico, soluzioni per il Backup on line su server Cloud.**

XDENT è l'unico software in Italia che offre soluzioni specializzate e interoperabili per i sistemi MacOS X, Windows, Linux sia in Cloud sia in rete locale. Le soluzioni progettate per i diversi sistemi operativi hanno tutte la stessa interfaccia utente, ciò consente agli odontoiatri di usare indifferente il sistema informatico che più preferiscono e di avere in studio computer di vari tipi su ognuno dei quali potranno usare la versione di XDENT dedicata. XDENT è disponibile anche per gli ambienti mobile iOS e Android con specifiche App progettate per l'interfaccia touch e la dimensione dei dispositivi Tablet e Smartphone con funzionalità specifiche pensate per il tipo di dispositivo mobile. Xbackup è il rinnovato servizio di Cloud Computing disponibile attraverso l'applicativo XDENT che esegue copie di sicurezza di tutti i dati di studio su server Cloud con connessioni sicure che utilizzano cifrature a 128 bit. Xbackup può essere attivato con la frequenza desiderata ed in maniera completamente automatizzata, cioè non presidiata dall'operatore. Il salvataggio dei dati sui server Cloud viene

eseguito in background e in modo trasparente senza obbligarlo allo stop dell'operatività del sistema. L'operazione utilizza tecniche di bilanciamento del carico che tengono conto della banda disponibile e del carico computazionale, al fine di ridurre al minimo l'impatto sulle prestazioni del sistema informatico di studio. I vantaggi del servizio Xbackup rispetto ai sistemi di archiviazione tradizionali sono molteplici, ad esempio:

- le copie di sicurezza sono salvate fisicamente su luoghi diversi rispetto a quelli in cui si trovano i dati originali. In questo modo i dati sono protetti in caso di furto o incendio.
- i dati sono trasferiti ed archiviati in modo sicuro utilizzando algoritmi di cifratura simili a quelli usati per il trasferimento delle informazioni bancarie.
- il backup è effettuato con tecniche differenziali ed incrementali che permettono di avere più copie disponibili sui server Cloud che fotografano istanti di utilizzo diversi del sistema di studio, senza costringere a salvare l'intero

insieme dei dati. Quest'ultimo aspetto è cruciale poiché le tecniche di backup on line richiedono il trasferimento di dati sulla rete internet e quindi la qualità della connettività di studio costituisce il collo di bottiglia dell'intero sistema. Ciò assume particolare rilevanza quando si utilizzano immagini diagnostiche e documenti con dati multimediali (foto, grafici, video). Ed è proprio in questo contesto che Xbackup si differenzia dalle altre tecniche di backup on line disponibili sul mercato, in generale pensate per il backup dell'intero computer e non legate ad una specifica applicazione.

Il servizio Xbackup è disponibile in tagli da 20 GB ed è scalabile in funzione delle esigenze degli utenti che non dovranno rinunciare ad effettuare copie di sicurezza dei dati più critici quali le immagini diagnostiche, preventivi e documenti.

Le soluzioni XDENT saranno presenti all'IDS 2015 di Colonia nello stand CompuGroup Medical AG.

**CGM XDENT Software srl**  
**Piazza Cairoli, 1**  
**97100 Ragusa**  
**Tel. 0932.681600**  
**Fax 02.335178053**  
**commerciale@xdent.it**  
**www.xdent.it**



## Perchè rinunciare al meglio se si può avere di serie?

Scopri come fare per provarlo nel tuo studio. Contattaci

**LABOMED ITS** L'unico a fornire dotazione di serie completa

Via Livia Drusilla 12, Roma T. 06.768472 F. 06.76984002 www.lts-srl.com - info@lts-srl.com

## Diventate anche voi laboratori autorizzati BruxZir®!

Con la ceramica monolitica BruxZir®, Glidewell Europe resta il partner competente ed esperto, se si tratta di soluzioni estetiche



Diventando laboratori autorizzati BruxZir® potrete anche voi partecipare al suo successo e disporre così di esperienze cliniche sicure per restauri in BruxZir®, elevare l'indice di conoscenza di BruxZir® presso i vostri medici dentisti, e molto altro ancora.

Ben 5 milioni di singoli restauri in ossido di zirconio monolitico in situ in BruxZir®, in appena 4 anni sono da soli una garanzia! BruxZir®, ossido di zirconio integrale, è indicato per corone, ponti, veneers, inlay e onlay. E' una possibilità estetica alle corone convenzionali in metallo-ceramica, alle corone parzialmente rivestite e ai restauri in metallo. BruxZir® è inoltre ideale per restauri che richiedono un'elevata resistenza, come corone antagoniste di protesi con ganci di corone avvitate su impianti.

L'elevata resistenza di corone e ponti in BruxZir®, senza rischio di scheggiature alla ceramica (chipping), la rende ideale, inoltre, per pazienti affetti da bruxismo, che hanno danneggiato i propri denti naturali o i precedenti restauri in metallo ceramica. Dal punto di vista medico dentistico, BruxZir® si distingue, in caso di spazio minimo, per la sua preparazione mininvasiva e conseguentemente per il grande consenso presso i pazienti, dal punto di vista odontotecnico, poiché non esiste materiale così affidabile e "ad hoc" in queste situazioni. Qui di seguito alcuni pareri degli odontoiatri utilizzatori:

- "Ottima scelta per i secondi molari, poiché è necessaria una minimale riduzione occlusale (0,5-1,0 mm)."
- "Il restauro in BruxZir® al con-

trollo si presentava in ottimo stato e aveva un'eccellente anatomia e finitura superficiale".

- "lo uso BruxZir® per tutti i molari e i ponti e per pazienti affetti da Bruxismo. Non ho mai avuto insuccesso".
- "Il consenso dei pazienti per i restauri in BruxZir® è sempre maggiore".

La combinazione di adattabilità eccellente - ottimale emergenza del profilo, integrazione perfetta ai denti adiacenti e ai tessuti molli - di costo interessante, di elevata resistenza, di estetica apprezzabile, ha portato BruxZir® alla rapida ascesa. Senza dubbio è anche una valida scelta estetica alle convenzionali corone in metallo ceramica (VMK).

Alcuni dati da un recente protocollo clinico di valutazione:

"Nel periodo di osservazione furono inseriti 550 restauri monolitici ad anatomia completa in BruxZir® (ponti e corone), fissati con cementi compositi autoadesivi o adesivi. Nell'agosto del 2013 furono esaminati e classificati 378 restauri in BruxZir® come segue:

- 301 corone singole nello spazio vestibolare
- 30 unità-10 ponti di 3 elementi
- 24 unità-6 ponti di 4 elementi
- 10 unità-2 ponti di 5 elementi
- 1 ponte Inlay a tre elementi
- 10 corone su impianti e valutati secondo le seguenti categorie: sicurezza, relativamente a fratture e scheggiature, estetica, colorazione marginale, abrasione degli elementi in BruxZir® e degli antagonisti e frizione con una scala di valutazione da 1 a 5, ove 1 è negativo e 5 eccezionale.

A distanza di due anni il 98% dei restauri esaminati si classificò con esiti eccezionali (valori tra 4,7 e 5)". Ben volentieri mettiamo a vostra disposizione gli studi clinici completi, oltre a specifiche informazioni su BruxZir®, e molto altro ancora. Sfruttate con il vostro dentista tutti i vantaggi del marchio BruxZir®.

**Glidewell Europe GmbH**

**Dott.ssa Francesca Sanson**

**Independent Representative for Italy**

**Tel. 0444.923726 - 347.2773612**

**francesca@francescasanson.it**

**italy@glidewelldental.com**

**Silo Implant**  
SYSTEM  
IMPLANTARE ICXcomplant

### Think different!

Oggi avete la possibilità di provare qualcosa di diverso. ICX templant® ... l'impianto di successo in Germania!

- Unica connessione protesica
- Box ergonomico e di facile utilizzo
- Componentistica completa
- Chirurgia guidata alla portata di tutti
- Corsi di approfondimento anche in loco

Provaci .. Sapremo convincerti

Silo Implant System S.r.l.  
Via delle Industrie, 38 20853 Biassono (MB)



Saremo presenti  
dal 12 al 14 marzo 2015  
Presso ICX World in Colonia  
Halle 3.2 Stand da C-020 a E-039



ASSISTENZA DIRETTA NEI PRIMI INTERVENTI

Ogni inizio è difficile? Non con noi!

Sebbene semplice ed intuitiva nei primi interventi Potrete avere il supporto diretto di un nostro responsabile che vi farà passare alla nuova sistemazione senza problematiche dando supporto a Voi e al Vostro Staff di collaboratori e tecnici.

CONTATTI: Tel. 039 97 123 76 | Fax 039 97 123 77

Mail [info@siloiimplant.com](mailto:info@siloiimplant.com) Web: [www.siloiimplant.com](http://www.siloiimplant.com)

# Focus on Dentistry

## GIOVEDÌ 11 GIUGNO

12 CREDITI ECM

- 3-steps-Technique - BOPT:  
*Francesca Vailati, Ignazio Loi*
- Sessione Endodonzia:  
*Gary Glassman, Elisabetta Cotti*
- Sessione Parodontologia:  
*Nitzan Bichacho, Gerhard Seeberger*
- Aggiornamenti in Pedodonzia:  
*Michael A. Ignelzi, Claudia Caprioglio*
- Hands on sulle impronte di precisione.  
*Enrico Manca*
- Conservativa: come rendere facile un caso complesso.  
*Giacomo Derchi*
- 18.30 - Cerimonia di Apertura

## VENERDÌ 12 GIUGNO

12 CREDITI ECM

- **Giovanni Zucchelli**  
L'approccio "soft tissue" per il trattamento di difetti dei tessuti molli ed ossei nell'area estetica.
  - **2° Simposio AIO - SIE:**  
La clinica quotidiana in endodonzia: tecniche, materiali e accorgimenti utili.  
*Mario Lendini, Pio Bertani*
  - **1° Simposio AIO - SIDOC:**  
L'odontoiatria conservativa negli ultimi trent'anni. Approccio efp: la nuova sfida dell'odontoiatria adesiva  
*Francesco Mangani, Camillo D'Arcangelo*
  - **3° Simposio AIO - SIDO:**  
Ortodonzia nel mondo: la disciplina ortodontica nell'esperienza transnazionale  
*Giampietro Farronato, Silvia Allegrini, Skander Ellouze*
  - **Simposio Internazionale**  
Terapia Protetica nei pazienti anziani  
*Alex Mersel*
  - La connessione critica tra malattia parodontale e salute generale  
*P. Piero*
  - Le cellule staminali in Odontoiatria  
*Mariam Margvelashvili*
  - Una nuova tecnologia per l'anestesia odontoiatrica locale: anestesia locale a controllo computerizzato.  
*Mark Hochman*
  - Short implants: 30 anni di esperienza clinica.  
*Mauro Marincola*
  - Medicina estetica: l'armonia del volto.  
*Cinzia Forestiero*
  - **CONGRESSO AIO**
  - **Pascal Magne**  
Opzioni di trattamenti estetici ultraconservativi
  - **Renato Cocconi**  
Dalla microestetica del sorriso alla macroestetica del volto
- SABATO 13 GIUGNO** 12 CREDITI ECM
- **Pascal Magne**  
Restauri adesivi anteriori e posteriori
  - **Sessione Igienisti dentali ed Assistenti alla poltrona:**  
*Marta Botteon, Martina Scarazzato*



PASCAL  
MAGNE



RENATO  
COCCONI



NITZAN  
BICHACHO



GIOVANNI  
ZUCHELLI



FRANCESCA  
VAILATI



IGNAZIO  
LOI



FRANCESCO  
MANGANI



CHIA LAGUNA RESORT  
SARDEGNA

ISCRIVITI SUBITO, CONVIENE! <http://congress2015.aio.it>

P&G Oral Health



CURADEN  
HEALTHCARE

SPONSORED BY THE MAKERS OF  
**LISTERINE**  
Johnson & Johnson

Kerr

SybronEndo

CURR  
DENTAL

7C  
IHC-IT

PASTELLI

ISOMED  
DENTAL SYSTEM

DREAMED  
MEDICAL FORMULA

bicon

EXER  
gwenther

Medical Atlantic

Colgate G  
GABA  
Your partner in oral health

NIKE  
Dental hygiene solutions

OrisLine

Q  
Qualitativa  
Dental Italia

Geistlich  
Dententals

## Congresso AIO di Chia, esperti internazionali a confronto e un rapporto costo-beneficio unico nel panorama ECM



Un evento di rilievo internazionale che spazia su tutti i temi pratici dell'odontoiatria, con molta ricerca e strizzando l'occhio all'attualità: così si presenta l'8° congresso internazionale dell'Associazione Italiana Odontoiatri (AIO) in programma dall'11 al 13 giugno nella splendida cornice del Chia Laguna Resort in Sardegna a meno di un'ora dall'aeroporto di Cagliari Elmas. Sono già oltre 300, italiani e stranieri discenti iscritti alla manifestazione, che coincide con il 27° congresso nazionale del sindacato e ospiterà anche importanti figure istituzionali. Giovedì 11 sono previsti cinque corsi pre-congressuali: preparazione biologicamente orientata BOPT in 3steps a cura di Francesca Vailati (Ginevra) e Ignazio Loi (Cagliari); corso pratico di restaurativa con Enrico Manca (Cagliari) e Giacomo Derchi (Ospedale di Versilia); endodonzia (con Gary Glassmann, Toronto); parodontologia con Nitzan Bichacho di Gerusalemme e pedodonzia a cura di Michael Igelzi (University of Michigan). Al pomeriggio l'apertura ufficiale dei lavori con la relazione "politica" del presidente AIO Pierluigi Delogu e i saluti delle autorità e del mondo ordinistico ed associativo. Venerdì 12 giugno si apre con la lettura magistrale di Giovanni Zucchelli di Bologna sull'approccio soft-tissue. Quindi sono di scena sia il congresso internazionale vero e proprio sia i simposi congiunti:

AIO- Società di Endodonzia SIE (con Mario Lendini di Torino e Pio Bertani di Parma); AIO- Società di Odontoiatria conservativa SIDOC (Francesco Mangani Roma Tor Vergata e Camillo D'Arcangelo Chieti); AIO- Società ortodonzia SIDO, con Skander Elouze dell'Università di Monastir in Tunisia, Gian Piero Farronato dell'Università di Milano e Silvia Allegrini di Pisa. Le sessioni internazionali trattano di nesso tra parodontopatie e patologie sistemiche (P. Piero, Detroit), cellule staminali (Mariam Margvelashvili Tbilisi) controllo computerizzato in anestesia locale (Mark Hockman), impianti corti (Prof. Mauro Marincola), trattamenti estetici ed ultraconservativi (Pascal Magne, Ginevra al pomeriggio) e malocclusioni (Renato Cocconi, Cagliari). Sabato 12 si apre con una seconda lettura magistrale di Magne sui restauri adesivi anteriori e posteriori, mentre per gli Igienisti dentali sarà possibile partecipare ad un importante corso di comunicazione al paziente a cura delle ricercatrici Marta Botteon e Martina Scarazzato. Per il discente è minimizzato il rischio di perdere relazioni importanti perché in contemporanea con le prescelte, grazie all'interattività delle sessioni già testata nel Simposio AIO Sardegna dello scorso dicembre, è possibile seguire il massimo numero di eventi di ciascuna giornata e lo staff e la segreteria AIO

sono a disposizione per dare suggerimenti volti a conferire un filo conduttore utile e pratico alla formazione. Altra novità tecnologica: a chi si logga sul sito [www.aio.it](http://www.aio.it) per iscriversi al Congresso è rilasciato un codice per poter entrare direttamente nelle sale saltando la registrazione in segreteria, una sperimentazione che piacerà di certo a molti. Grazie allo spreco di tempo azzerato da accorgimenti come quelli anzidetti, l'iscrizione da modo di acquisire un ammontare importante di crediti di educazione continua: fino a 36 crediti. Tutto questo a un prezzo teorico di soli 200 euro, anche se l'accesso a costi super-ridotti è ormai possibile, e solo fino al 15 marzo, a chi si iscrive contestualmente all'Associazione Italiana Odontoiatri. Ricordiamo tra l'altro che il sindacato AIO come provider di formazione continua è accreditato anche dall'American Dental Association per rilasciare crediti ADA-CERP validi negli Usa. Infine, come testimonia l'arrivo all'ultimo momento di nuovi relatori e relazioni, il programma può ancora riservare sorprese. Per vederlo nel dettaglio e sapere di più sull'organizzazione alberghiera (accessibilissima) l'invito è a collegarsi al sito <http://congress2015.aio.it>.

Enrico Lai

Per informazioni  
<http://congress2015.aio.it>

fusione

laser

selettiva

**3Dfast**

[www.3dfast.it](http://www.3dfast.it)  
tel. 049 66 06 27

## Forum Agenti Mediterraneo (13-14 marzo 2015). Un nuovo appuntamento di ricerca agenti di commercio in Fiera

Forum Agenti, l'unica Fiera al mondo dedicata esclusivamente agli Agenti di Commercio, dopo le tappe di Roma e Milano, torna con un nuovo appuntamento, già fissato per **venerdì 13 e sabato 14 marzo 2015** presso la Fiera d'Oltremare di Napoli.

### I numeri di Forum Agenti

L'edizione del 2014 nel capoluogo lombardo ha fatto registrare **7.536** visitatori tra agenti di commercio, rappresentanti e venditori che sono arrivati in fiera pronti a sostenere i colloqui di lavoro con le **407** aziende espositrici alla Manifestazione, di cui **44** estere.

«Il bilancio complessivo delle prime 5 edizioni della Fiera, organizzate in un arco temporale brevissimo, poco più di un anno, è stato così soddisfacente che non possiamo non essere ottimisti anche sui numeri che raggiungeremo con la prossima edizione in programma per il 13 e 14 marzo 2015 presso la Fiera d'Oltremare di Napoli», ha dichiarato **Davide Ricci, Presidente di Agent321**, organizzatore della Manifestazione.



Davide Ricci  
Presidente di Agent321

### La vera novità di Forum Agenti

Il Forum Agenti si è affacciato nel mondo del recruiting di personale commerciale con una formula innovativa che si differenzia dalle classiche



Forum Agenti Milano 2014 – Fiera Milano City - 12.500 mq espositivi - 407 aziende espositrici e 7.536 gli agenti, rappresentanti e venditori che hanno partecipato alla manifestazione

ricerche di personale che si appoggiano ai siti internet di ricerca agenti e alle società di selezione. La **vera novità del format** di questa Manifestazione sta proprio nell'immediatezza della selezione: il colloquio diretto in fiera tra aziende e agenti snellisce notevolmente i tempi della selezione e rappresenta un'occasione concreta per l'instaurazione di nuove collaborazioni commerciali vis à vis.

### Forum Agenti e la collaborazione con Agent321

La collaborazione di Forum

Agenti con Agent321 conferisce alla Manifestazione un carattere internazionale.

Grazie ad accordi con le principali organizzazioni estere specializzate nella ricerca di agenti di commercio e con partner istituzionali, **Agent321** rappresenta infatti il più grande network mondiale di siti web dedicati alla ricerca agenti di commercio in tutto il mondo. Il Forum Agenti diventa così un'opportunità concreta per gli Agenti di Commercio di espandere i confini dei loro mandati di rappresentanza oltre il territorio nazionale.

### Non solo colloqui di lavoro...

Grande rilievo all'interno della Manifestazione hanno le **Consulenze gratuite** agli Agenti di Commercio, di natura legale, fiscale e internazionale e quelle messe a disposizione dalla **Fondazione ENASARCO** che sarà presente anche alla prossima edizione del Forum con un proprio stand e con il proprio personale durante il corso della Fiera.

Il Forum Agenti è anche momento di formazione e di aggiornamento gratuiti per gli agenti grazie al ricco programma di convegni, seminari e workshop che fanno da cornice ai colloqui di lavoro.

### I NUMERI DELLE EDIZIONI DI FORUM AGENTI

Roma **2013** - Roma **2014** - Milano **2013** - Milano **2014** - Napoli **2014**

21.653 Agenti di Commercio, Rappresentanti e Venditori

798 Aziende Espositrici (di cui 44 Aziende Internazionali)

1.615 Aziende partecipanti come visitatrici

2.552 Consulenze Gratuite (legali, fiscali, previdenziali, ENASARCO)

84 Seminari, Convegni e Corsi di Formazione



Per maggiori informazioni visita [www.forumagenti.it](http://www.forumagenti.it) e vai alla sezione **Forum Agenti Mediterraneo** oppure contatta il ns. ufficio commerciale al numero verde **800.861616**

# FORUM AGENTI MEDITERRANEO 2015

La Fiera degli Agenti di Commercio

# FORUM Agenti

*Sei un'Azienda? Cerchi Agenti di Commercio?  
Prenota la tua postazione colloquio...*



**agent321**

International Bureau of Commercial  
Agents, Brokers & Distributors

**FORUM AGENTI MEDITERRANEO 2015**  
*La Fiera degli Agenti di Commercio*

...dove incontri i tuoi  
Agenti di Commercio...

13-14 marzo 2015

Mostra d'Oltremare – Napoli

# FORUM Agenti

**800.86.16.16**  
Numero Verde Italia

[www.forumagenti.it](http://www.forumagenti.it)

## L'eccellenza in ortodonzia attraverso protocolli innovativi, semplici ed affidabili

Un evento, il 9 e 10 maggio ad Assago, per poter parlare di eccellenza in ortodonzia e conoscere e approfondire i protocolli innovativi, illustrati da due relatori d'eccezione, il Dr. Cesare Luzi e il Dr. Paolo Manzo. Il Royal Garden Hotel, ospiterà i due corsi che si terranno il venerdì durante l'intera giornata e il sabato solamente la mattina. Ad aprire i lavori sarà venerdì mattina il Dr. Cesare Luzi che parlerà dell'ancoraggio scheletrico in ortodonzia con miniviti. Nel pomeriggio interverrà anche il Dr. Paolo Manzo e si discuterà dei vantaggi del self ligating in tecnica straight wire. Il secondo giorno sarà dedicato al sistema linguale self ligating interamente individualizzato, relatore Dr. Paolo Manzo.



### IL PROGRAMMA NEL DETTAGLIO

#### Venerdì 8 maggio Mattino

*Dr. Cesare Luzi*

L'ancoraggio scheletrico in ortodonzia con miniviti:

- La nuova frontiera dell'ancoraggio in ortodonzia.
- Dalle basi biologiche alle applicazioni cliniche nel soggetto in crescita e dell'adulto

#### Venerdì 8 maggio Pomeriggio

*Dr. Cesare Luzi e  
Dr. Paolo Manzo*

Low friction: vantaggi del self ligating in tecnica straight wire

- Caratteristiche e peculiarità del sistema Easyself
- Fili Hi Tech+self-ligating: sinergia ideale
- Criticità nella scelta della giusta sequenza di fili
- Vantaggi della prescrizione di torque malocclusion-customized
- Efficienza della Dual-Activation:
  1. nella gestione dell'affollamento
  2. nella chiusura spazi
  3. nel controllo del torque

#### Sabato 9 maggio Mattino

*Dr. Paolo Manzo*

Harmony: il sistema linguale self ligating interamente individualizzato

- Quanto ci aiutano le tecnologie digitali in ambito linguale
- Efficienza del trattamento e controllo dei costi.

Sarà effettuata una pausa pranzo nella giornata di venerdì e due coffee break, compresi nella quota di iscrizione.

La partecipazione al corso è riservata a medici dentisti e odontoiatri.

Il numero dei partecipanti è limitato, quindi è consigliabile affrettarsi ad effettuare l'iscrizione. E' possibile partecipare anche ad una sola giornata, a scelta.

**Per informazioni:  
Responsabile Corsi  
Sig.ra Paola Nebuloni:  
Tel. 0185.7887 801  
orthocorsi@micerium.it**

### PROFILO DEI RELATORI



#### *Dr. Cesare Luzi*

Laureato in Odontoiatria e Protesi Dentaria presso l'Università di Roma "La Sapienza". Specialità in Ortognatodonzia e "Master of Science" presso il reparto di Ortodonzia dell'Università di Aarhus, Danimarca. Fondatore e primo Presidente dell'EPSOS (Società Europea degli Specializzandi in Ortodonzia), socio attivo SIDO, membro dell'EOS (European Orthodontic Society), e dell'ASIO (Associazione Specialisti Italiani Ortodonzia). Vincitore dello Houston Research Award della EOS nel 2006, vincitore del Primo Premio Nazionale SIDO per la ricerca clinica nel 2006, vincitore del Beni Solow Award della EOS nel 2010. Presidente SIBOS (Società italiana di biomeccanica ed ortodonzia segmentata) 2013-15. Professore a contratto presso la Scuola di Specializzazione in Ortodonzia dell'Università di Ferrara. Autore di numerose pubblicazioni in ambito ortodontico, relatore presso convegni e congressi nazionali ed internazionali, docente presso diversi corsi Master universitari. Libero professionista a Roma, dove esercita esclusivamente l'ortodonzia. Diplomato IBO (Italian Board of Orthodontics).



#### *Dr. Paolo Manzo*

Laureato "con lode" in Odontoiatria e Protesi Dentaria nel 1997 e specializzato in Ortognatodonzia presso l'Università degli Studi di Napoli "Federico II". Presso questa stessa Università ha conseguito il titolo di Dottore di Ricerca in Scienze Odontostomatologiche. È professore a contratto ed istruttore clinico in

Terapia Intercettiva e Funzionale ed in Tecnica Straight Wire e Self-ligating presso la Scuola di Specializzazione in Ortognatodonzia dell'Università "Federico II" di Napoli. È socio attivo della Società Italiana di Ortodonzia e della European Orthodontic Society. Ha ottenuto la Certificazione di Eccellenza in Ortodonzia dall'IBO (Italian Board of Orthodontics) e dall'EBO (European Board of Orthodontics). È autore di relazioni a congressi, master universitari e corsi in Italia ed all'estero e di diverse pubblicazioni e contributi scientifici di interesse ortognatodontico in contesti nazionali ed internazionali.

Esercita la sua attività di libero professionista, dedicandosi esclusivamente all'ortodonzia, in Frattamaggiore (Napoli) dal 2001.

## &gt; OFFRO COLLABORAZIONE

- Dentista esperto offre collaborazione e direzione sanitaria a studi dentistici in Lombardia e Piemonte. Tel. 02.2827426 - 389.4606337
- Diplomata presso l'istituto Casati per Odontotecnici a Milano, 20 anni, a dicembre 2014 ho conseguito il titolo di ASO riconosciuto dalla regione Lombardia. Ho maturato esperienza come tirocinante presso la Clinica Odontoiatrica S. Paolo di Milano, assistendo in: Conservativa, Endodonzia, Protesi, Patologia Orale, Parodontologia, Ortodonzia e Chirurgia. Reparto Disinfezione e Sterilizzazione. Disponibilità immediata part-time/full-time, massima serietà. Tel. 393.4409468
- Dott.ssa in odontoiatria offre collaborazione in piccola conservativa, igiene dentale, parodontologia non chirurgica zone Pavia, Novara, Milano ovest e le rispettive province. Tel. 339.5322921
- Dottore in odontoiatria 110/110 e lode consolidata esperienza privata e pubblica in tutte le branche offre collaborazione in ortodonzia, chirurgia e implantologia. BG-BS-LC-MI. [www.maironidaponte.com](http://www.maironidaponte.com)
- Dottoressa ortodontista,

decennale esperienza, offre collaborazione presso studi dentistici. Telefonare al 347.9841434

- Igienista Dentale con partita iva e assicurazione, laureato presso l'università degli studi di Milano offre collaborazione in studi odontoiatrici con sede nelle province di Como, Lecco e Sondrio. Tel. 333.7804852
- Igienista dentale laureata con lode, fortemente motivata, precisa, puntuale, professionale, con capacità di amalgamarsi con il team odontoiatrico, offre propria collaborazione con partita IVA in studi dentistici nelle province di Milano, Varese, Como. Tel. 347.4722826
- Igienista dentale laureata presso l'Università degli Studi di Milano, motivata, precisa, puntuale e professionale offre collaborazione con partita IVA per studi dentistici nelle province di Varese, Milano, Como. Tel. 327.0518703
- **Impianti high quality - low cost anche nel vostro studio! Implantologo esperienza 25ennale inserisce fixture Straumann a soli euro 400,00. Tutto compreso. Si richiedono minimo 3 pazienti per volta. Tel. 348.3836006**
- Medico chirurgo odontoiatra offre collaborazione per direzione sanitaria presso studi dentistici o

poliambulatori di Lombardia Piemonte massima serietà. Tel. 340.6848463

• **Medico odontoiatra offre collaborazione in tutte le branche e direzione sanitaria. Rileverebbe anche studi avviati. Quote societarie. Disponibile ad aprire nuove strutture. Tel. 342.149421**

• Odontoiatra con 5 anni di esperienza per endodonzia, conservativa, chirurgia complessa, protesi fissa e mobile, serio e capace di predisporre ed eseguire piani di trattamento globali e complessi, offre collaborazione in Milano, Novara, Varese, mercoledì una giornata più una mattina. Valuto direzione sanitaria solo studi referenziati. Tel. 328.5787993

• Odontoiatra specialista offre la Direzione Sanitaria a uno studio odontoiatrico serio di Milano o Lombardia. Possibilità anche di collaborazione. Tel. 331.9050170.

• Offro collaborazione come assistente alla poltrona a studi dentistici seri nella provincia di Milano, San Giuliano, Melegnano e limitrofi. Sono automunita e possiedo le referenze. Disponibile a lavorare su turni e nel weekend. Conoscenza di tutte le branche odontoiatriche e possiedo l'attestato come assistente alla poltrona. Ottimo uti-

lizzo pc. Disponibilità part-time/full time (max 30 ore settimanali).

Tel. 338.9388593

• Segretaria e/o assistente alla poltrona ventennale esperienza con capacità gestionali e amministrative offre seria collaborazione in Milano e provincia. Tel. 333.7395081

## &gt; CERCO COLLABORAZIONE

• **Adin Implants, azienda leader settore implantologia ricerca agenti in Lombardia e altre regioni centro e Nord Italia. Si richiede esperienza nel settore implantologia.**

**Fisso mensile, elevate provvigioni, possibilità di avanzamento professionale. Invare curriculum a [info@dentalpradin.com](mailto:info@dentalpradin.com)**

• Studio dentistico Bonetti Claudia sito in Milano cerca odontoiatra con esperienza in conservativa, endodonzia, igiene, chirurgia estrattiva, protesi, per 2/3 giornate. Si richiede ottima capacità di elaborazione piani di cura e relazionarsi con i pazienti. Telefonare allo 02.5511200

## &gt; OFFRO ATTIVITÀ

• Baranzate zona expo (comodo per Milano nord e provincia) si affitta poltrona attrezzata in studio di recente costruzione



**Implantotecnica S.R.L.**  
MEMBRO DELLA RETE IMPLADENT FRANCHISING

**Pronti per affrontare il futuro**

- Ponti e Corone in Metallo
- Abutment Implantari Individuali per Fusione
- Ceramiche Cementate e Avvitate di Toronto Tradizionali ed a Carico Immediato
- Overdenture su Impianti
- Mascherine Radiologiche [DIME] per Analisi Siti Implantari
- Protesi su impianti a carico immediato
- Protesi combinata

**Ritiro e consegna in tutta la Lombardia  
Numero Verde 035.4829230**

Implantotecnica s.r.l. Via Donizetti, 13/17 - 24049 Verdello (BG) | [info@implantotecnica.it](mailto:info@implantotecnica.it) | [www.implantotecnica.it](http://www.implantotecnica.it)



**XDENT**® 

Odontoiatria

# Il meglio della tecnologia software per il tuo studio dentistico

Per Mac, PC, Tablet e Smartphone



Synchronizing Healthcare



**CompuGroup  
Medical**



La tua professione merita il software gestionale più evoluto del mercato. XDENT migliora lo standard qualitativo dei servizi offerti ai tuoi pazienti e semplifica la tua attività e quella dei tuoi assistenti.

**Contattaci per info e acquisti:**  
+39 0932 681600 • [commerciale@xdent.it](mailto:commerciale@xdent.it)

[www.xdent.it](http://www.xdent.it) | [www.cgm.com/it](http://www.cgm.com/it)

# L'ODONTOIATRA.. IL TUO ESPERTO DI BELLEZZA



• Manipolo con tre configurazioni di lavoro e tre testine intercambiabili con differenti diametri

## Radiofrequenza ad uso professionale, studiata appositamente per CENTRI MEDICI E DENTISTICI.

Dotata Software facile e intuitivo, di schermo LCD con tecnologia Touch Screen, Manipolo con 3 diverse inclinazioni e 3 testine ideali per viso e corpo.

**La Rf Ablator BEAUTYLED** è la nuova radiofrequenza medica che dona un effetto lifting senza intervento chirurgico. Questa innovativa tecnologia, è basata sulla trasmissione controllata di energia a Radiofrequenza di tipo monopolare, con sviluppo di un effetto diatermico attivo per un miglior risultato:



- Riduzione di rughe e segni del tempo (effetto lifting immediato)
- Azione riempitiva del viso, collo e décolleté
- Aumento densità cutanea
- Assottigliamento esiti cicatriziali (acne)
- Tonificazione e modellamento dei tratti del viso

Lo STUDIO DENTISTICO può trattare la regione della bocca e il terzo medio e inferiore del viso (naso-labiali, sotto-labiali, periorculari).



**carlo de giorgi** s.r.l.

VIA TONALE, 1 - 20021 BARANZATE (MI) - ITALY  
TEL. +39 02.356.15.43 r.a. - FAX +39 02.356.18.08  
www.degiorgi.it - info@degiorgi.it

**DIMOSTRAZIONI E OPEN DAY  
GRATUITI  
PRESSO IL TUO STUDIO**

per informazioni:

**800-100793**