

# INFODENT®

MENSILE D'INFORMAZIONE MERCEOLOGICA DENTALE

n. 6-7 | 2012 | anno XXIV | **NORD ITALIA**



**LEFFE - Bergamo**

**Tel. 030.93.83.411**

SHOWROOM APERTO ANCHE  
IL SABATO E LA DOMENICA  
PREVIO APPUNTAMENTO



**REALIZZAMO STUDI  
CHIAVI IN MANO**  
Dalla progettazione alla  
fornitura completa



## NEW Line.up

5 cordini a fibre ottiche,  
ablatore con 5 punte,  
sistema di endoscopia  
(monitor 15"e telecamera endorale)

**euro  
5.900**



## NEW eco.Line

5 cordini a fibre ottiche,  
ablatore in dotazione con  
5 punte, bacinella rimovibile  
in vetro temperato

**euro  
4.500**

## IN QUESTO NUMERO A CONFRONTO:

**RIUNITI-FASCIA  
FINO A 10.000 EURO**

Pag 5

**CLOREXIDINE**

Pag 17

**PASTA PER PROFILASSI**

Pag 23

## APPROFONDIMENTI

Riuniti - fascia fino a 10.000 euro  
- eco.LINE e LINE.up: qualità, ergonomia e  
convenienza

Pag 9

**Clorexidine**

- Clorexidina concentrata  
Mentadent Professional

Pag 21

**Pasta per profilassi**

- Dentsply International e GlaxoSmithKline:  
insieme per offrire un portafoglio di prodotti a  
doppio marchio per l'igiene orale professionale

Pag 26

NEL NOSTRO SITO WEB VIDEO DI PRESENTAZIONE RIUNITO E LISTINO ATTREZZATURE COMPLETO

**www.lineadirettamed.com**

Soluzioni intelligenti: osso impianti protesi

www.tocksystem.it tel: 031 280301



# TOCKSYSTEM

# Micro Grid

Bio Quartz Fiber Reinforcement



**Micro Rete in Fibra di Quarzo**  
Speciale per la riparazione e il Rinforzo  
di Protesi Mobili

**Micro Grid**, è la nuova Micro Rete in fibra di Quarzo sviluppata da Micro Medica per il rinforzo e la riparazione delle protesi mobili in resina Acrilica.

La nuova micro rete in fibra di Quarzo è morbida, flessibile ed estremamente resistente, si adatta e si integra perfettamente con le resine acriliche rendendo la protesi incredibilmente resistente agli urti ed alle rotture, senza modificarne l'estetica.

**Micro Grid**, è disponibile nella versione foto polimerizzabile, pre impregnata con resina rosa e nella versione naturale senza resina.



Con le fibre **BIO GLASS WIRES**, si possono ottenere strutture estese con resistenze meccaniche eccezionali ed una estetica ineguagliabile.

Flessibili, facilmente adattabili e compatibili con tutti i materiali compositi e le resine in commercio sono una valida alternativa alle strutture metalliche classiche.

Disponibili in confezione da 80mm preimpregnate con resina fotopolimerizzabile o in versione naturale senza resina.



**BIO GLASS WIRES**

**Fibra di Vetro Unidirezionale**  
per il Rinforzo e L'armatura di  
strutture per Ponti e Corone

## BIO GLASS STRIPS



**Strips in Fibra di Vetro**  
per il Rinforzo di Ponti e Corone

**Bio Glass Strips**, è in assoluto il rinforzo in fibra di vetro più sottile in commercio solo 0,05mm, estremamente malleabile si adatta con grande facilità anche in quelle zone con spazi ridottissimi.

Grazie a queste importanti caratteristiche è possibile sovrapporre più strati ed ottenere una struttura omogenea e resistente, capace di sopportare sollecitazioni importanti.

Le fibre incrociate garantiscono la tenuta sia ai carichi verticali che orizzontali, la tessitura particolare di **Bio Glass Strips** facilita l'ancoraggio dei materiali compositi e delle resine garantendone un'unione perfetta.

Si Ringrazia per le Immagini  
Odt. Sig. Michele Orefice  
Mercato S. Severino (Sa)

**Micro.Medica**  
innovative technologies

[www.micromedicasrl.it](http://www.micromedicasrl.it) - [Info@micromedicasrl.it](mailto:Info@micromedicasrl.it)

Micro.Medica srl via Mortara 57 - 27038 Robbio (Pv)  
tel. +39 0384 672867 fax +39 0384 682912



A.N.E.S. Associazione Italiana Edizione Specializzata

## Direttore responsabile

Riccardo Chiarapini

## Segreteria di redazione

Diana Carbonetti

## Direzione grafica

Gisella Benedetti

## Impaginazione e grafica

BeC s.r.l. - divisione grafica

## Marketing e Pubblicità

Gianluca Passeri

tel. 0761.393306 - 335.1213136

Mensile d'informazione merceologica dentale  
ANNO XXIV - n. 6-7 Giugno Luglio 2012  
Poste Italiane S.p.A. - Spedizione in A.P. - 70%  
Viterbo - Autorizzazione del Tribunale di Viterbo n.  
341 del 7/12/88



## Editore BeC s.r.l.

Strada Teverina Km. 3,600 - 01100 VITERBO

Telefono 0761.393.1 - Fax 0761.393.222

## Stampa - Graffietti Stampati snc - S.S. Umbro

Casentinese Km. 4,500 - Montefiascone (VT)



Testata volontariamente sottoposta a  
certificazione di tiratura e diffusione  
in conformità al Regolamento C.S.S.T.  
Certificazione Editoria Specializzata e Tecnica

Per il periodo 1/1/2011 - 31/12/2011

**Tiratura media:** 16.725

**Diffusione media:** 16.488

**Certificato CSST n. 2011-2205 del 27.02.2012**

**Società di Revisione:** Fausto Vittucci & C. sas

**Tiratura del presente numero:** 17.600

Una copia euro 0,77 - contiene I.P.

La redazione non restituisce il materiale utilizzato

### SONDAGGIO RIUNITI-FASCIA FINO A 10.000 EURO

5

Risultati sorprendenti nella cura degli inestetismi cutanei

- SimPlant® GO: il nuovo approccio all'impiantologia dentale guidata

- Tocksystem: Osteosintesi  
Micro dispositivi per macro risultati

- Cari colleghi...

- Nuova barra modulare SFI-Bar®

- Cefalometria cutanea digitale

- Nuovo motore led per impianti della Mariotti

- Executive bone drill - le nuove frese per il recupero della stessa sede chirurgica. Efficaci, sicure, precise

### A CONFRONTO Tabelle di comparazione

6

### APPROFONDIMENTI

9

- eco.LINE e LINE.up:  
qualità, ergonomia e convenienza

### AGENDA

10

Settembre | Ottobre

- Congressi e Fiere in Italia e all'estero  
- Calendario dei Corsi

### SONDAGGIO CLOREXIDINE

17

### CONFRONTO

18

Tabelle di comparazione

### APPROFONDIMENTI

21

- Clorexidina concentrata  
Mentadent Professional

### IL NOSTRO SITO

22

- Brugg on-line

### SONDAGGIO PASTA PER PROFILASSI

23

### A CONFRONTO

24

Tabelle di comparazione

### APPROFONDIMENTI

26

- Dentsply International e  
GlaxoSmithKline: insieme per offrire  
un portafoglio di prodotti a doppio  
marchio per l'igiene orale professionale

### DALLE AZIENDE

27

- Bio Fiber Reinforcement  
- Realizzazione autonoma di dime di  
foratura con CEREC Guide  
- Tecnologie Dermal Medical Division.

## ANNUNCI ECONOMICI

37

Annunci gratuiti di offerta e ricerca  
collaborazione, attrezzatura e attività

## INSERZIONISTI

• 3D Fast pag. 29 • Abacus Sistemi cad cam pag. 9 • Alpha Test pag. 34 • Approccio Ortodontico Globale pag. 33 • Avenirini sas pag. 36 • BeC srl pag. 22/27 • Best Dental pag. 36 • Bionova pag. 26 • Bisecco pag. 27 • Caes pag. 10 • Dental Franchising pag. 37 • DentalP pag. III Cop. • Dent Servis pag. 15 • Dentsply Italia pag. 26 • Dermal Medical pag. 12 • Durr Dental pag. 32 • Efi spa pag. IV Cop. • Ems Italia srl pag. 30 • Fodent sas pag. 16 • Genial Store pag. 14 • Implantotecnica srl pag. 4 • Laboratorio del Sole pag. 38 • Linea Diretta pag. I Cop./9 • Manfredi srl pag. 21 • Mariotti srl pag. 31 • MicroMedica srl pag. II Cop. • Multiflex pag. 28 • Passeri Roberto pag. 3 • Physioline pag. 22 • Prototiplus pag. 14 • Sirona Dental Systems srl pag. 11/13 • Tocksystem pag. I Cop. • Zkdental pag. 35

Elenco completo  
dei confronti 2012 sul sito

WWW.INFOIDENT.IT  
sezione confronti

Informativa ai lettori - Questa rivista Le è stata inviata tramite abbonamento, l'indirizzo in nostro possesso verrà utilizzato per l'invio della rivista, per l'invio di altre riviste, per l'invio di proposte di abbonamento, per l'invio di informazioni tecniche e commerciali, nonché per la divulgazione di eventi formativi e promozionali e per la cessione degli stessi a terze aziende per le medesime finalità. In ogni momento potrete esercitare i diritti di cui all'art. 7 del D. Lgs 196/2003, e quindi conoscere, ottenere la cancellazione, la rettificazione, l'aggiornamento e l'integrazione dei Vostri dati, nonché opporvi al loro utilizzo per le finalità su indicate. Qualora venisse esercitato il diritto alla cancellazione lo stesso comporterebbe il mancato invio della presente rivista. Il titolare del trattamento è BeC srl con sede in Viterbo, Strada Teverina Km 3,600, nella persona del suo legale rappresentante.

## MEDICAL LINE

by Tecno Art

via Paterno, 36/A

65014 - LORETO APRUTINO (Pe)

Fax 085 8290551 - 333 1655519

E-mail: tecno\_art@tiscali.it

www.robertopasseri.com



UNIVERS



MAIODENT



VISIOMAT



7 elementi

€ 270,00 (+IVA)

DISPOMED

LABORATORIO ODONTOTECNICO  
**Implantotecnica S.R.L.**

Regala un sorriso da *favola!*

*Il nostro laboratorio si avvale delle più sofisticate apparecchiature moderne per offrire un servizio **professionale e dedicato** che si basa sulle esigenze di mercato.*

*Grazie al supporto di **dispositivi medici all'avanguardia** possiamo riprodurre il dente nella sua forma anatomica naturale.*

**RESTITUIAMO LA FUNZIONE ESTETICA  
E GARANTIAMO LA STABILITÀ E DUREVOLEZZA  
DELL'APPARATO DENTALE.**



**Questo mese ti propone:**

- Corona Metallo Ceramica **€ 125**
- Corona Zirconio Ceramica **€ 140**
- Corona In Ceramica Integrale **€ 125**

Via Donizetti, 13/17  
24049 Verdello (BG)  
tel. 035 4829230

[www.implantotecnica.it](http://www.implantotecnica.it)  
[www.implantotecnica.com](http://www.implantotecnica.com)  
[info@implantotecnica.it](mailto:info@implantotecnica.it)

**Ritiro e consegna in tutta la Lombardia**

Ponti e Corone in Metallo • Abutment Implantari Individuali per Fusione • Ceramiche Cementate e Avvitate • Barre di Toronto Tradizionali ed a Carico Immediato • Overdenture su Impianti • Mascherine Radiologiche (Dime) per Analisi Siti Implantari • Protesi su impianti a carico immediato • Protesi combinata

## Riuniti-fascia fino a 10.000 euro - Sondaggio su **393** responder

### 1 Quando acquisto un riunito per me è importante:

|  |            |     |
|--|------------|-----|
| Il Marchio perchè è sinonimo di qualità                | <b>105</b> | 27% |
| Valutare la qualità. Il marchio non è importante       | <b>273</b> | 69% |
| Il prezzo. La qualità e il marchio non sono importanti | <b>15</b>  | 4%  |

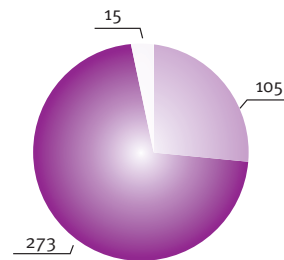

### 2 Preferisco acquistare un riunito che sia

|   |            |     |
|---|------------|-----|
| In configurazione di base con prezzo minimo. Acquisto accessori esterni quando mi servono | <b>79</b>  | 20% |
| In configurazione di base con pochi accessori perchè non mi fido della tecnologia         | <b>45</b>  | 11% |
| Accessoriato per avere una postazione di lavoro completa                                  | <b>209</b> | 54% |
| Accessoriato perchè costa meno che acquistare accessori esterni                           | <b>60</b>  | 15% |

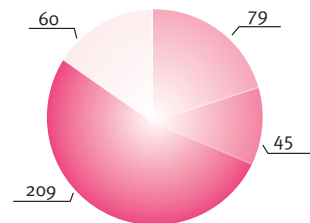

### 3 Preferisco una garanzia:

|   |            |     |
|---|------------|-----|
| ALL INCLUSIVE all'acquisto così non devo preoccuparmi di nulla          | <b>159</b> | 40% |
| Con un contratto Post-Vendita di manutenzione ed estensione di garanzia | <b>141</b> | 36% |
| Se il Marchio è importante non richiedo estensione di garanzia          | <b>78</b>  | 20% |
| La Garanzia non è importante se risparmio sul prezzo del riunito        | <b>15</b>  | 4%  |

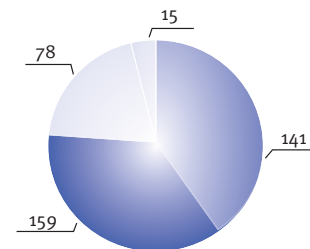

### 4 Lo schienale della poltrona lo preferisco

|   |            |     |
|---|------------|-----|
| Stretto perchè è più ergonomico operando vicino al paziente           | <b>176</b> | 45% |
| Più ampio perchè è più comodo per il paziente                         | <b>105</b> | 27% |
| Non mi importa dello schienale perchè lavoro comodamente in ogni caso | <b>49</b>  | 12% |
| L'ergonomia non dipende dallo schienale                               | <b>63</b>  | 16% |

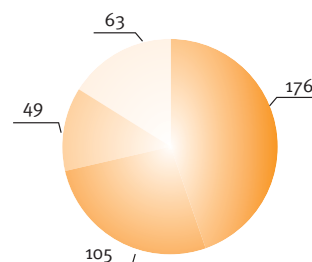

## > A CONFRONTO

| <b>&gt; RIUNITI-FASCIA FINO A 10.000 EURO</b>                             |  |   |  |   |
|---|--|---|--|---|
| Denominazione del prodotto  | <b>E111</b>  | <b>ECO.LINE</b>  | <b>FONA 1000 SW</b>  | <b>K1 E K2</b>  |
| Produttore  | FOSHAN ANLE  | Linea Diretta srl   | Fona   | Assodont  |
| Unità radiografica connessa   | Digitale   | •   | •  | Digitale  |
| Integrazione modulare   | Si   | No  | No   | Si  |
| Monitor integrato   | Si   | No  | Si, opt  | Si, su richiesta  |
| Telecamera intraorale integrata   | Si   | No  | Si, opt  | Si, su richiesta  |
| Lampada polimerizzante  | Presente su tavoletta medico e su tavoletta assistente   | Presente su tavoletta assistente  | Presente su tavoletta assistente   | Presente su tavoletta medico (su richiesta) e su tavoletta assistente (su richiesta)  |
| Campo luminosità lampada (lux - min/max)                                  | 20.000   | 14.000-22.000   | 8.000-25.000   | 30.000-50.000   |
| Mobilità lampada scialitica   | Movimento su 3 assi  | Movimento su 2 assi   | Movimento su 2 assi  | Movimento su 3 assi   |
| N. strumenti e tipologia tavoletta medico                                 | Ablatore EMS compatibile, 2 cordoni turbina F.O., MM elettrico a F.O., siringa aria/acqua  | Siringa, Ablatore, 3 cordoni f. ottiche   | 5 strumenti, motore elettrico Sirona, 2 turbine, 1 ablatore, 1 siringa         | Faretra medico con 5 alloggi di cui 4 di serie  |
| Braccio tavoletta medico  | Pneumatico   | Pneumatico  | Meccanico  | Pneumatico  |
| Display su tavoletta medico   | Si   | No  | No   | Si  |
| N. strumenti tavoletta assistente   | Aspirazione chirurgica, aspirazione saliva, luce polimerizzatrice, siringa aria/acqua  | 4   | 4 strumenti, siringa, 2 aspirazioni, lampada polimerizzante                    | 4 strumenti, siringa, 2 cannule aspirazione Cattani, eventuale lampada polimerizzante   |
| Braccio tavoletta assistente regolabile in altezza                        | No   | No  | No   | Si  |
| Comandi presenti sulla tavoletta assistente                               | Movimentazione poltrona, acqua bacinella e bicchiere, termos acqua   | Riemp. bicchiere, lav. bacinella, movimentazione  | Tutti i comandi replicati, memorie e movimenti poltrona, acqua bacinella, luce | Comando regolazione acqua al bicchiere, alla bacinella, accensione/spegnimento lampada, regolazione posizioni poltrona  |
| Pedaliera multifunzione per controllo strumenti, poltrona e lampada       | Si   | Si  | No   | Si  |
| Regolazione altezza poggiatesta   | Manuale  | Manuale   | Manuale  | Manuale   |
| Sistema antiriflusso spray  | Si   | Si  | Si   | Si  |
| Sistema di lavaggio dei circuiti idrici degli spray e degli strumenti     | Si   | Si  | No   | Si  |
| Sistema di disinfezione dei circuiti idrici degli spray e degli strumenti | Si, sistema disinfezione composto da 2 bottiglie separate per acqua fisiologica e disinfezione canule con acqua ossigenata al 2% | Si, tramite doppia tanica pressurizzata   | Si, manuale  | Si su richiesta. VDS è un sistema integrato di disinfezione dei condotti idrici del riunito   |
| Aspirazione con raccogliore di amalgama                                   | No   | No  | Si   | Si, su richiesta  |
| Indipendenza circuiti cannule aspirazione                                 | Si   | Si  | Si   | Si  |
| Sistema indipendente di alimentazione spray                               | Si   | Si  | Si   | Si  |
| Programmazione delle posizioni della poltrona                             | Si, 3 dottori con 3 programmi cad, tot. 9  | Si, 3   | Si, 3 programmi + Pos ingresso/uscita + Pos risciacquo                         | Attraverso la tastiera si possono gestire le posizioni di emergenza, azzeramento, 3 posizioni programmabili e memorizzabili, ed il ritorno all'ultima posizione operativa |
| Prezzo di listino*  | da Euro 6.830,00 a 9.830,00  | Euro 4.500,00   | Euro 9.900,00  | Non fornito   |

Legenda:  approfondimento  offerta

\* I prezzi si intendono al netto di IVA

## &gt; RIUNITI-FASCIA FINO A 10.000 EURO

| Denominazione del prodotto  | LINE.UP <sup>⊕</sup>                             | OVER  | RIUNITI ODONTOIATRICI NICE TOUCH O NICE GLASS          | SINOL ELECTRIC  | SIRONA C8 PLUS   |
|---|--|---|--|---|--|
| Produttore  | Linea Diretta srl                                | Tecnomed Italia srl                                       | Miglionico srl   | North West M.I.   | Sirona Dental Systems  |
| Unità radiografica connessa   | •  | •   | Digitale   | Digitale  | •  |
| Integrazione modulare   | No   | No  | Si   | Si  | Si   |
| Monitor integrato   | Si   | Si  | Si   | Si  | Si   |
| Telecamera intraorale integrata   | Si   | Si  | Si   | Si  | Si   |
| Lampada polimerizzante  | Presente su tavoletta assistente                 | Presente su tavoletta assistente                          | Presente su tavoletta medico e su tavoletta assistente | Presente su tavoletta assistente                                      | Presente su tavoletta medico e su tavoletta assistente               |
| Campo luminosità lampada (lux - min/max)                                  | 14.000-22.000                                    | 8.000-33.000  | 3.000-50.000   | Lampada led 15.000-20.000   | Max 25.000   |
| Mobilità lampada scialitica   | Movimento su 2 assi                              | Movimento su 3 assi                                       | Movimento su 3 assi                                    | Movimento su 3 assi, snoda testa oraria e antioraria                  | Movimento su 3 assi  |
| N. strumenti e tipologia tavoletta medico                                 | Siringa, ablatore, 3 cord. f. ottiche            | Singa, micromotore induzione F.O., 2 cordoni turbina F.O. | 6 Strumenti tavoletta con faretre                      | 3+2   | Sino a 5 strumenti + 1 trasformabile Sprido/ Pendente                |
| Braccio tavoletta medico  | Pneumatico                                       | Meccanico   | Meccanico  | Pneumatico  | Meccanico  |
| Display su tavoletta medico   | No   | Si  | Si   | Si  | No   |
| N. strumenti tavoletta assistente   | 4  | 4   | Max 2  | 3   | 3+1  |
| Braccio tavoletta assistente regolabile in altezza                        | No   | No  | No   | Si  | No   |
| Comandi presenti sulla tavoletta assistente                               | Riemp. bicchiere, lav. bacinella, movimentazione | Bicchiere, bacinella, riscaldamento, comandi poltrona     | Gli stessi della tavoletta operatore                   | Bicchiere, bacinella, poltrona, lampada                               | Acqua al bicchiere, lavaggio bacinella, richiamo memorie             |
| Pedaliera multifunzione per controllo strumenti, poltrona e lampada       | Si   | Si  | Si   | Si  | Si   |
| Regolazione altezza poggiatesta   | Manuale  | Manuale   | Manuale  | Manuale   | Manuale  |
| Sistema antiriflusso spray  | Si   | Si  | Si   | Si  | Si   |
| Sistema di lavaggio dei circuiti idrici degli spray e degli strumenti     | Si   | Si  | Si   | Si  | Si   |
| Sistema di disinfezione dei circuiti idrici degli spray e degli strumenti | Si, tramite doppia tanica pressurizzata          | Si, Wer Light   | Si, automatico con funzionamento continuo con WK       | Si, serbatoio per alimentazione spray con H <sub>2</sub> O distillato | Si, impianto automatico di infezione e trattamento acqua in ingresso |
| Aspirazione con raccogliatore di amalgama                                 | No   | No  | Si   | No  | Si   |
| Indipendenza circuiti cannule aspirazione                                 | No   | No  | Si   | Si  | No   |
| Sistema indipendente di alimentazione spray                               | Si   | Si  | Si   | Si  | Si   |
| Programmazione delle posizioni della poltrona                             | Si, 3  | Si, 3 memorie + LP + Restet                               | Si, 7  | Si, 4   | Si, 4  |
| Prezzo di listino*  | Euro 5.900,00                                    | Euro 9.900,00   | Euro 9.000,00  | Euro 8.000,00   | Euro 10.000,00   |

Legenda: ⊕ approfondimento ⊖ offerta

\* I prezzi si intendono al netto di IVA

## > A CONFRONTO

| <b>&gt; RIUNITI-FASCIA FINO A 10.000 EURO</b>                             |  |  |   |
|---|--|--|---|
| Denominazione del prodotto  | <b>SURF</b>  | <b>SYNCRUS G8</b>                                      | <b>ZK-690J</b>  |
| Produttore  | Cemm Dental Hi-Tech  | Gnatus   | ZKDental  |
| Unità radiografica connessa   | •  | Digitale   | •   |
| Integrazione modulare   | Si   | Si   | Si  |
| Monitor integrato   | Si   | Si   | Si  |
| Telecamera intraorale integrata   | No   | Si   | Si  |
| Lampada polimerizzante  | Presente su tavoletta assistente                               | Presente su tavoletta medico e su tavoletta assistente | Presente su tavoletta assistente                      |
| Campo luminosità lampada (lux - min/max)                                  | 25.000   | 35.000   | 30.000  |
| Mobilità lampada scialitica   | Movimento su 2 assi  | Movimento su 3 assi, 360°                              | Movimento su 3 assi                                   |
| N. strumenti e tipologia tavoletta medico                                 | 4 strumenti, a faretra   | 2  | Turbina – Micromotore – Ablatore – Siringa Aria/acqua |
| Braccio tavoletta medico  | Meccanico  | Pneumatico   | Pneumatico  |
| Display su tavoletta medico   | Si   | Si   | Si  |
| N. strumenti tavoletta assistente   | Fino a 4   | 3  | 4   |
| Braccio tavoletta assistente regolabile in altezza                        | No   | No   | No  |
| Comandi presenti sulla tavoletta assistente                               | Richiamo programmi, azzeramento, bicchiere, bacinella, lampada | Riempimento bicchiere, bacinella, stop emergenza       | Riemp. bicchiere, lav. bacinella, salita, discesa     |
| Pedaliera multifunzione per controllo strumenti, poltrona e lampada       | Si   | Si   | Si  |
| Regolazione altezza poggiatesta   | Automatico   | Manuale  | Manuale   |
| Sistema antiriflusso spray  | Si   | Si   | Si  |
| Sistema di lavaggio dei circuiti idrici degli spray e degli strumenti     | No   | Si   | Si  |
| Sistema di disinfezione dei circuiti idrici degli spray e degli strumenti | No   | Si   | Si, bottiglia con circuito separata                   |
| Aspirazione con raccogliore di amalgama                                   | Si   | Si   | No  |
| Indipendenza circuiti cannule aspirazione                                 | Si   | Si   | Si  |
| Sistema indipendente di alimentazione spray                               | Si   | Si   | No  |
| Programmazione delle posizioni della poltrona                             | Si, 3 posizioni programmabili + 3 posizioni automatiche        | Si, 4  | Si, 3 programmi preset                                |
| Prezzo di listino*  | Non fornito  | Euro 9.900,00  | Euro 6.790,00   |

## INFO OPERATORI

**Assodont**  
0438.960011  
www.assodont.it

**Cemm Dental Hi-Tech**  
www.cb dental.it

**Fona**  
www.fonadental.it

**Foshan Anle**  
(Importatore e distributore Dtf technology  
www.dtftechnology.it)

**Gnatus**  
(Importatore Metal Store Sas – www.gnatus.com.br)

**Linea Diretta srl**  
030.9383411  
www.lineadirettamed.com

**Miglionico srl**  
080.759552  
www.miglionico.net

**North West M.I.**  
(Importatore e distributore DL Medica  
02.762751  
www.dlmedica.it)

**Sirona Dental Systems**  
045.8281811  
www.sirona.it

**Tecnomed Italia srl**  
www.dentalastec.it

**ZkDental**  
02.99761899  
www.zkdental.it

## AVVERTENZE IMPORTANTI PER IL LETTORE

I dati e le informazioni pubblicati in questa sezione, e negli eventuali approfondimenti pubblicati nella successiva collegata, sono forniti dalle aziende produttrici e/o importatrici e/o distributrici dei prodotti, le quali si assumono tutte le responsabilità legate alla loro veridicità e correttezza. In questa sezione i prodotti, quando possibile, sono raggruppati per omogeneità di destinazione d'uso, ed in ordine alfabetico secondo la denominazione commerciale. La presente rubrica ha finalità di informazione giornalistica, non di repertorio, non ha pretesa di esaustività e non vuole esprimere giudizi sui prodotti. Il lettore è invitato a non interpretare come una scelta redazionale la elencazione di prodotti o la mancata citazione di altri.

Legenda: ⊕ approfondimento ⊖ offerta

\* I prezzi si intendono al netto di IVA



## eco.LINE e LINE.up: qualità, ergonomia e convenienza

Ricerca, sviluppo, conoscenza dei dettagli sia tecnici del prodotto sia delle fasi di produzione ed una assistenza post vendita celere e qualificata: queste sono le basi e le garanzie intrinseche ai riuniti rivenduti da Linea Diretta.

LINE.up ed eco.LINE sono il frutto della stretta collaborazione tra Linea Diretta, gli odontoiatri suoi fondatori ed i produttori asiatici. Questa sinergia permette di affiancare ad un prodotto di ottima qualità, uno sviluppo tecnico ed una cura estetica, che rendono questi riuniti, proposti ad un prezzo eccezionale, prodotti affidabili, completi ed accattivanti nel design.

Linea Diretta, infatti, non si limita ad importare e commercializzare i propri prodotti, ma attua su di essi un severo controllo tecnico e qualitativo sia presso i produttori asiatici che successivamente nel proprio magazzino, dove ogni prodotto viene collaudato dal tecnico specializzato che ne rilascia la relativa certificazione di avvenuto controllo.

Nell'ultimo anno, Linea Diretta si è concentrata sullo

sviluppo di una nuova lampada operatoria a LED con movimentazione sui tre assi e sulla possibilità d'installare un micromotore BienAir ideale per implantologia, grazie ad un pannello di controllo dedicato alla gestione precisa del numero dei giri e della coppia massima.

L'assistenza post-vendita è rapida ed efficiente, grazie ad una rete di tecnici ben organizzata e distribuita su tutto il territorio italiano ed alla presenza in magazzino di tutti i pezzi di ricambio necessari per qualsiasi intervento di manutenzione.

### CARATTERISTICHE LINE.up (in più rispetto al modello eco.LINE):

- Sistema di endoscopia: monitor 15" + telecamera endorale ad ottima risoluzione (680.000 pixel)
- Movimentazione poltrona ergo-motion
- Siringa aria/acqua per assistente
- Ripiano di cortesia in vetro temperato satinato (monocolore).



Linea Diretta si occupa inoltre della progettazione di studi odontoiatrici e della loro completa fornitura: i riuniti LINE.up ed eco.LINE, sono una base concreta e solida sulla quale far affidamento per creare uno studio efficiente, elegante ed ergonomico, contenendone i prezzi di realizzazione.

Sul sito [www.lineadirettamed.com](http://www.lineadirettamed.com) si possono trovare foto,

video e prezzi di tutti i prodotti di Linea Diretta.

PER INFORMAZIONI:  
**Linea Diretta srl**  
**Via Europa, 1/a - Leffe (BG)**  
**Tel. 030.9383411**

**ABACUS**  
sistemi CAD CAM dal 1989

*Tutto il meglio, per te*

scanner

fissa

scheletrica

ortodonzia

cam 4 - 5 assi

cnc 4 assi

cnc 5 assi

forni

materiali



# Horizon Sql Volo

Horizon Sql Volo è disponibile in abbonamento annuale, che ti garantisce assistenza ed aggiornamenti per sempre.

Cartella clinica

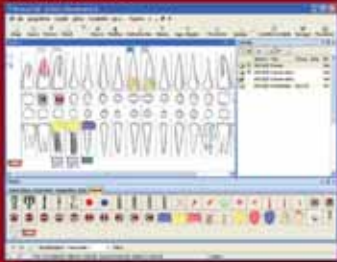

Preventivo con analisi costi fissi, costi variabili e utile



Agenda multipoltrona

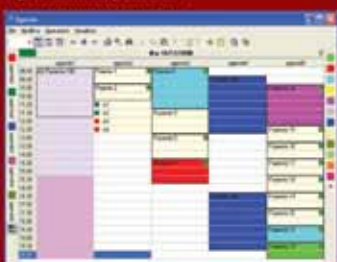

## > AGENDA CONGRESSI

### Congressi e Fiere in Italia

#### SETTEMBRE

**08 Campobasso - CB**  
**Congresso regionale dei dentisti ANDI Servizi**  
 Tel. 06.5881753/02.30461050  
 eventi@andiservizi.it

**21-22 Venezia - VE**  
**Congresso Accademia Italiana di Odontoiatria Estetica e Tecnologia nell'Odontoiatria Moderna**  
 Tel. 040.368343  
 iaed2012@theoffice.it  
 crediti ECM

**22 Lamezia Terme - CZ**  
**Congresso regionale ANDI Calabria**  
 ANDI Servizi  
 Tel. 06.5881753/02.30461050  
 eventi@andiservizi.it

**27-29 Milano - MI**  
**22° Congresso Nazionale AIDI**  
 www.aiditalia.it

**28-29 Napoli - NA**  
**VII convegno ANDI Campania**  
 ANDI Servizi  
 Tel. 06.5881753/02.30461050  
 eventi@andiservizi.it

#### OTTOBRE

**04-06 Perugia - PG**  
**20° Congresso Nazionale AIE invita SIE: Al trattamento del dente affetto da parodontite periapicale: indicazioni cliniche**  
 AIE - Via Piave 6, 21052 Busto Arsizio (VA)  
 Tel/Fax 0331.686222,  
 info@accademiaitalianaendodonzia.it - www.accademiaitalianaendodonzia.it

**05-06 Milano - MI**  
**Congresso Internazionale SICOI: Consensus conference denti versus impianti: criteri decisionali per un atteggiamento terapeutico di successo**  
 Sicoi - www.sicoi.it

**10 Firenze - FI**  
**I Congresso Nazionale Siod**  
 SIO - Tel. 02.56808224  
 m.passera@sido.it

**10-13 Firenze - FI**  
**24° Congresso Internazionale SIO**  
 Sio - www.sido.it

**18-20 Milano - MI**  
**International 40° Exponential Promunidi**  
 Viale Forlanini 23  
 20134 Milano  
 Tel. 02/7006121  
 Fax 02/70006546  
 expodental@expodental.it  
 www.expodental.it

**19-20 Rimini - RN**  
**Nobel Biocare Symposium 2012**  
 Carlson Wagonlit  
 Tel. 055.09491858  
 simposionobel2012@carlsonwagonlit.it

**26-27 Rimini - RN**  
**55° Fondazione Castagnola Dental Trey**  
 Tel. 0543.929129  
 Fax 0543.940659  
 corsi@dental Trey.it  
 www.dental Trey.it

### Congressi e Fiere all'Estero

#### SETTEMBRE

**03-07 Melbourne - Australia**  
**ADA 2012 - The 35th Australian Dental Congress**  
 Australian Dental Association  
 Tel: +61 2 9906 4412 Fax: +61 2 9906 4917 - www.ada.org.au

**05-08 Buenos Aires - Argentina**  
**Expodent 2012**  
 Camara Argentina de Comercio e Industria Dental  
 Tel: +54 11 4953 3867 Fax: +54 11 49529376 - www.cacid.org

**06-08 Ottawa - Canada**  
**64th Annual Scientific Meeting of Canadian Association of Orthodontists (CAO)**  
 Canadian Association of Orthodontists Tel: +1 416 491 3186  
 Fax: +1 416 491 1670  
 cao@taylorenterprises.com

**07-08 Leipzig - Germania**  
**Fachdental Leipzig 2012**  
 Landesmesse Stuttgart GmbH  
 Tel: +49 711 18560-0

Fax: +49 711 18560-2440  
 info@messe-stuttgart.de

**10-15 San Diego - Usa**  
**AAOMS 2012 - American Association of Oral Maxillofacial Surgeons**  
 94th Annual Meeting, Scientific Sessions and Exhibition American Association of Oral and Maxillofacial Surgeons - Tel: +1 847 678 6200 - Toll free: 800 822 6637  
 Fax: +1 847 678 6286

**11-14 Chisinau - Moldavia**  
**MoldMEDIZIN MoldDENT 2012**  
 IEC "MOLDEXPO" SA - Tel: +373 22 810 462 - Fax: +373 22 74 7420  
 info@moldexpo.md  
 www.moldexpo.md

**13-15 Bismarck - Usa**  
**North Dakota Dental Association (NDDA)**  
 Annual Session 2012 North Dakota Dental Association  
 www.nddental.com

**13-15 Orlando - Usa**  
**FACD Annual Scientific Session & Trade Show 2012**  
 FACD Florida Academy of Cosmetic Dentistry - Toll Free: 866 608 3223 - Fax: +1 850 222 3019  
 meetings@flacosmeticdentistry.org  
 www.flacosmeticdentistry.org

**13-16 Columbus - Usa**  
**146th Ohio Dental Association Annual Session 2011**  
 Ohio Dental Association Tel.: +1 614 4862700 - Fax: +1 614 4860381 - dentist@oda.org  
 www.oda.org

**13-16 Xi'an City - Cina**  
**CSA (Chinese Stomatological Association) Annual Meeting 2012**  
 co-hosted event CDS China

**15-16 Mumbai - India**  
**Expodent 2012 - Mumbai**  
 Association of Dental Industry & Trade of India Tel +91 80 23280801/23481347

RIUNITI

Quando parliamo  
di rinnovamento...  
non intendiamo questo!



## SINIUS

La nuova dimensione dell'efficienza.

Per avviare un vero rinnovamento non è necessario mettersi strane idee in testa.

Sirona ha semplicemente ripensato il tuo spazio di lavoro, per rendere lo studio dentistico funzionale, efficiente, accogliente.

Ti propone un cambiamento che aumenti il comfort per te e per i tuoi pazienti durante l'attività clinica, rendendo ancora più efficienti i cicli di lavoro.  
Un cambiamento che ti regali automaticamente molto spazio libero.

Scopri i dettagli della nuova,  
vera rivoluzione per il tuo studio!  
Gira pagina...  
o chiama il numero 045.8281811

The Dental Company

**sirona.**



**DERMAL**  
MEDICAL DIVISION

**Conquistare  
nuovi clienti**

**Fidelizzare  
i pazienti tradizionali**

**Aumentare la redditività  
dello studio medico**

Questa è l'opportunità che Dermal Medical Division, partner di ANDI, mette a disposizione di dentisti e odontoiatri, affinché possano associare la cura del sorriso a quella degli inestetismi legati alle patologie dei tessuti molli del viso utilizzando le tecnologie che l'azienda produce ed esporta.

Intuendo le potenzialità del mercato dell'estetica, sono oltre 1.000 gli studi dentistici che hanno accolto con profitto questa possibilità, assicurandosi un guadagno in termini di competenze e, quindi, un indiscusso valore aggiunto a vantaggio della propria professionalità.

CHIAMA IL NUMERO VERDE  
PER UNA PROVA DIMOSTRATIVA  
GRATUITA PRESSO IL TUO STUDIO

Numero Verde  
**800.66.24.23**



[www.dermalmedical.it](http://www.dermalmedical.it)

## > AGENDA CONGRESSI

Fax +91 80 23280822  
E-mail: [info@exponent-india.com](mailto:info@exponent-india.com)  
Website: [www.exponent-india.com](http://www.exponent-india.com)

**17-20 Mosca - Russia**  
**Dental-Expo 2012 32nd International Dental Forum - International Exhibition**  
Ms. Savchenkova Maria  
[international@dental-expo.com](mailto:international@dental-expo.com)  
Website: [www.dental-expo.com](http://www.dental-expo.com)

**19-22 Beirut - Libano**  
**BIDM 2012 Beirut International Dental Meeting**  
Lebanese Dental Association  
Tel: +961 1 611222 Fax: +961 1 611555 - [bidm@lda.org.lb](mailto:bidm@lda.org.lb)  
Website: [www.bidm-lda.com](http://www.bidm-lda.com)

**19-22 Rio de Janeiro - Brasile**  
**Dental Trauma 2012 - 17th World Congress on Dental Traumatology**  
SBTD - Sociedade Brasileira de Traumatologia Dentaria (Brazilian Society of Dental Traumatology)  
Tel: +55 21 2267 2445  
[contato@sbtbd.org.br](mailto:contato@sbtbd.org.br)

**20-22 Poznan - Polonia**  
**CEDE 2012 - 22nd Central European Dental Exhibition**  
Tel: +48 42 632 28 66  
Fax: +48 42 632 28 59  
[info@cedepol.pl](mailto:info@cedepol.pl)  
[www.cede.pl](http://www.cede.pl)  
[www.exactus.pl](http://www.exactus.pl)

**21-22 Hamburg - Germania**  
**Infotage Dental Fachhandel Nord**  
CCC Creative Communications Concepte  
Tel: +49 (0)221 931813-0  
Fax: +49 (0)221 931813-90  
[idd@ccc-werbeagentur.de](mailto:idd@ccc-werbeagentur.de)  
[www.ccc-werbeagentur.de](http://www.ccc-werbeagentur.de)

**25-28 Odessa - Ucraina**  
**StomatEkspo 2012 - The 16th Specialized Exhibition with International Participation**  
MEDVIN  
Tel /Fax: +38 044 501 0344 // 0342 // 0366  
[mail@medvin.kiev.ua](mailto:mail@medvin.kiev.ua)  
[www.medvin.kiev.ua](http://www.medvin.kiev.ua)

## OTTOBRE

**03-06 Washington - Usa**  
**AAID - American Academy of Implant Dentistry, 61st Annual Meeting**  
American Academy of Implant Dentistry  
Tel: +1 312 335 1550  
Toll free: 877 335-AAID (2243)  
Fax: +1 312 335 9090 - [info@aaid.com](mailto:info@aaid.com)  
[www.aaid.com](http://www.aaid.com)

**04-06 London - Inghilterra**  
**BDTA Dental Showcase 2012 - London**  
The British Dental Trade Association (BDTA)  
Tel: +44 1494 782873  
Fax: +44 1494 786659 // [782873-admin@bdta.org.uk](mailto:782873-admin@bdta.org.uk)  
[info@dentalshowcase.com](mailto:info@dentalshowcase.com)  
[www.bdta.org.uk](http://www.bdta.org.uk)

**04-07 Monterey - Usa**  
**76th Pacific Coast Society of Orthodontists Annual Meeting**  
Pacific Coast Society of Orthodontists  
Tel: +1 415 441 2410  
Fax: +1 415 441 5683  
[www.pcsortho.org](http://www.pcsortho.org)

**06-07 Singapore - Singapore**  
**7th CAD/CAM & Computerized Dentistry International Conference**  
1st Asia-Pacific Edition  
CAPP FZ LLC  
Tel: +971 4 3686883  
Fax: +971 4 3686883  
Mob: +971 50 4243072  
Email: [info@cappmea.com](mailto:info@cappmea.com)  
[www.cappmea.com](http://www.cappmea.com)

**10-13 Copenhagen - Danimarca**  
**EAO (European Association for Osseointegration) 21th Annual Scientific Meeting**  
EAO asbl  
Tel: +32 2 643 20 49  
Fax: +32 2 645 26 71  
Email: [eaof@congreg.com](mailto:eaof@congreg.com)

**10-13 Sidney - Australia**  
**WIOC 2012 4th World Implant Orthodontic Conference**  
WIOC2012 Conference Secretariat  
Tel: +61 2 9254 5000  
Fax: +61 2 9251 3552  
[info@wioconz.com](mailto:info@wioconz.com)  
[www.icmsaust.com.au](http://www.icmsaust.com.au)

**11-13 Belgrado - Serbia**  
**Medident 2012**  
Belgrade Fair, Bulevar vojvode Misica 14, 11000 Belgrade, Serbia  
Tel/fax: +381 (0)11 2655 178 // 2655 031  
[medident@sajam.co.rs](mailto:medident@sajam.co.rs)  
[www.sajam.co.rs](http://www.sajam.co.rs)

**11-13 Praga - Repubblica Ceca**  
**Pragodont 2012 20th International Dental**  
Ing. Marcela Benesova  
Tel: +420 220 103 491  
Fax: +420 220 103 492  
E-mail: [m.benesova@incheba.cz](mailto:m.benesova@incheba.cz)

**13-14 Istanbul - Turchia**  
**Dental Istanbul 2012**  
Vestiyer Fair and Congress Organization Company  
Tel: +90 212 481 02 20  
Fax: +90 212 481 02 26  
[bilgi@vestiyer.com.tr](mailto:bilgi@vestiyer.com.tr)  
[www.vestiyer.com.tr](http://www.vestiyer.com.tr)

**17 Edmonton - Canada**  
**48th Annual General Meeting of the Canadian Academy of Endodontics**  
Executive Secretary: Dr. Wayne Acheson  
E-mail: [info@caendo.ca](mailto:info@caendo.ca)

**17-19 Ufa - Russia**  
**The 13th International Exhibition**  
Dental-Expo  
Tel: +7 495 921 40 69  
Fax: +7 495 921 40 69  
E-mail: [info@dental-expo.com](mailto:info@dental-expo.com)  
Website: [www.dental-expo.com](http://www.dental-expo.com)

**17-20 Plovdiv - Bulgaria**  
**MEDICUS, DENTO, GALENIA 2012 International Exhibition of Medicine, Dentistry, Pharmaceuticals**  
Mrs Vanya Novakova  
Tel: +359 32 902 650  
Fax: +359 32 902 517  
E-mail: [v.novakova@fair.bg](mailto:v.novakova@fair.bg)

**18-20 Brussels - Belgio**  
**Dentex 2012 The 18th International Dental Equipment Exhibition**  
Dentex  
Tel: +32 2 478 1441  
Fax: +32 2 478 0567  
[www.dentex.be](http://www.dentex.be)

**18-20 Budapest - Ungheria**  
**Dental World Budapest 2012 Central Eastern Europe's Dental Fair**  
Dental Press Hungary Ltd.,  
Tel: +36 1/202-2994  
Fax: +36 1/202-2993  
[info@dental.hu](mailto:info@dental.hu)  
[www.dentalworld.hu](http://www.dentalworld.hu)

## AVVERTENZE PER IL LETTORE:

Le informazioni relative agli eventi vengono comunicate direttamente dagli organizzatori oppure reperite attraverso fonti pubbliche. La redazione non risponde di eventuali variazioni dei dati indicati oppure di possibili errori. In caso di interesse agli eventi riportati, si consiglia di consultare l'organizzatore per la conferma dei dati e per ricevere ulteriori informazioni.

RIUNITI

Per Sirona rinnovamento  
vuol dire semplicità,  
funzionalità, efficienza.



## SINIUS

La nuova dimensione dell'efficienza.

- Cicli di lavoro efficienti grazie al pannello di comando EasyTouch
- Sfruttamento ottimale dello spazio garantito dalla compattezza
- Risparmio di tempo con il sistema di igiene integrato
- Rapporti personalizzati prezzo-prestazioni
- Eccellente rapporto qualità prezzo
- Disponibile in versione con carrello a scorrimento laterale e S.P.R.I.D.O.

Cambiare per migliorare.  
Per rispondere a questa specifica esigenza,  
Sirona ha creato SINIUS,  
il riunito compatto che realizza  
un effettivo risparmio di tempo e lascia più  
spazio a disposizione per l'attività clinica.  
Vantaggi assicurati anche  
dai comandi intuitivi grazie alla più  
avanzata tecnologia touch screen.

**Libertà senza confini,  
concentrata in poco spazio.**

Approfitta delle speciali condizioni  
di permuta con una supervalutazione  
del vecchio riunito!  
Per informazioni scrivi a:  
[info@sirona.it](mailto:info@sirona.it)  
o chiama il numero 045.8281811

## > AGENDA CORSI

### DENTISTI

## SETTEMBRE

### CERAMICA

Casalecchio di Reno - BO 06-08  
ICDE Tel. 051/2985985  
www.ivoclarvivadent.it  
Valbonesi Dr. S., Bonfiglioli R.  
**Ceramiche metal free, corso teorico pratico con un caso clinico in ripresa diretta: il modo migliore per coniugare teoria e pratica**

Biella - MI 15  
Dishape 015.8493038  
Nicoletti G.  
**Protesi Ceramica Natural**

Due Carrare - PD 28  
Sweden & Martina  
Tel. 049.91.24.300  
www.sweden-martina.it  
Zamuner L., Marcon F.  
**Le ceramiche integrabili: faccette, corone, ponti**

Casalecchio di Reno - BO 31-01  
ICDE Tel. 051/2985985  
www.ivoclarvivadent.it  
Devisus Dr. A.  
**Riabilitazioni protesiche nei settori posteriori e anteriori con l'ausilio di sistemi CAD/CAM**

### CHIRURGIA

Ferrara - FE 20-22  
Tel. 0521.290191

monica@mvcongressi.it  
www.mvcongressi.com  
**Chirurgia ossea ricostruttiva II**

Concesio - BS 26-29  
Tel. 010.5960362 - ld@e20srl.com  
**Chirurgia Orale Ambulatoriale: secondo grado**

Bologna - BO 28  
Dentaurum Italia - Tel. 051.862580  
info@dentaurum.it  
www.dentaurum.it  
Pratella Dr. U.  
**Chirurgia ossea piezo elettrica avanzata**

Vimercate - MB 28  
Anna Simonelli - Nobel Biocare Italiana - Tel. 039.6836271  
anna.simonelli@nobelbiocare.com  
Pozzi Prof. A.  
**Corso avanzato di pianificazione e chirurgia computer assistita - III incontro**

### CHIRURGIA IMPLANTARE

Innsbruck - 12-15  
Odontes Tel. 02.38103089  
www.odontes.it  
Vinci R., Pasi M., Zandonella Necca S., Folegatti G.  
**Corso teorico pratico su preparati umani**

### COLORE

Sutri - VT 15  
Centro Corsi della Feniiiiix  
Tel. 0761600396  
Spina G.

### Corso sul Colore e Forma in Protesi Totale (teorico - pratico)

Sutri - VT 27  
Centro Corsi della Feniiiiix  
Tel. 0761600396  
Spina G.  
**Corso Introduttivo alla Teoria del Colore**

### EMERGENZE

Roma - RM 06  
Tel. 06.68593692  
paolagiovanna.volpi@opbg.net  
**Corsi di pediatrici life support and early defibrillation**

Roma - RM 26-27  
Tel. 06.68593692  
paolagiovanna.volpi@opbg.net  
**Corso pals Aha/Simeup**

### ENDODONZIA

Torino - TO 15  
SIE Tel. 02.8376799 -  
Fax 02.89424876 - segreteria.sie@me.it - www.endodonzia.it  
Bianco Dr. A.  
**Tavole cliniche in endodonzia**

Due Carrare - PD 20  
Sweden & Martina Tel. 049.91.24.300  
Marcoli Dr. P.A.  
**Corso teorico avanzato di endodonzia**

Milano - MI 22  
Tel. 031.990453 patluzz@iol.it  
**Endodonzia: la tecnica del prof. Malagnino**

### ESTETICA

Milano - MI 29  
Sweden & Martina Tel. 049.91.24.300  
**Corso estetica livello base (filler)**

### FOTOGRAFIA

Brescia - BS 18-19  
Siced - Tel./Fax 030.2092960  
Magne M., Bazos P.  
**Corso di fotografia e di gestione delle immagini**

### GNATOLOGIA

Montegrotto Terme - PD 05-08  
Tel. 0171.339971 info@staff-formazione.net  
**Percorsi valutativi e riabilitativi nelle disfunzioni dell'apparato temporo mandibolare - Tecnica cranio-sacrale di 2° livello**

Montegrotto Terme - PD 19-22  
Tel. 0171.339971  
info@staff-formazione.net  
**Percorsi valutativi e riabilitativi nelle tensioni/lesioni anomale del sistema fasciale CST-1**

Funo - BO 28-29  
Dentaurum Italia - Tel. 051/861935  
Pelosi Dr. A.  
**Interferenze orali nelle sindromi cranio-mandibolo-cervicale e posturali**

### IMPLANTOLOGIA

Milano - MI 17  
Tel. 031.990453 patluzz@iol.it  
**Gruppo di studio in implantologia 2012**

la tua igiene orale è on-line!  
**spazzolinodadenti.com**



DIVISORE AUTORIZZATO



# OTTOBRE

## ADESIONE

Rende - CS 27  
Cenacolo Odontostomatologico  
Calabrese Tel. 0982.91727  
**Corso di endodonzia**

## CERAMICA

Firenze - FI 27  
Aurodent 348.3325520  
Nicoletti G.  
**Protesi Ceramica Natural**

## CHIRURGIA

Ferrara - FE 11-13  
Tel. 0521.290191  
monica@mvcongressi.it  
**Chirurgia plastica ricostruttiva I**

## CHIRURGIA IMPLANTARE

Arezzo - AR 25-27  
T. Mencucci Tel. 075.5069061-  
Cell. 335.6855057  
tiziana.mencucci@umbra.it  
Nicoletti, Kok, Scala, Fortellizze,  
Casini, Nicolai  
**Corso di anatomia topografica su  
cadavere ai fini della chirurgia  
implantare semplice ed avanzata**

## COLORE

Sutri - VT 12-13  
Centro Corsi della Feniiiiix

Tel. 0761600396  
Spina G.  
**Corso Master sul Colore (pratico)**

Sutri - VT 27  
Centro Corsi della Feniiiiix  
Tel. 0761600396  
Spina G.  
**Corso Introduttivo alla Teoria del  
Colore**

## EMERGENZE

Roma - RM 10-11  
Tel. 06.68593692  
paolagiovanna.volpi@dopbg.net  
**Corso pals Aha/Simeup**

Savignano sul Rubicone - FC 11  
Tel. 0541.340062  
formazioni@lariabilitazione.com  
Monti M.

**BLS D R-BASIC Life Support  
Defibrillation retraining**

## ESTETICA

Monza - MB 06-20  
Sweden & Martina Tel. 049.91.24.300  
**Corso di livello base per il recu-  
pero volumetrico del viso attra-  
verso tecniche di filler integrate**

Monza - MB 06-20  
Sweden & Martina Tel. 049.91.24.300  
Pavanello W., Castellan V.  
**Corso di livello base per il recu-**

**pero volumetrico del viso attra-  
verso tecniche di filler integrate**

Milano - MI 12  
Sweden & Martina Tel. 049.91.24.300  
Pavanello Dr. W.  
**Analisi e rigenerazione dei volu-  
mi del viso - corso teorico pratico  
avanzato**

## FACCETTE

Milano - MI 05-06  
Tel. 031.990453 - patluzz@iol.it  
Siervo S.  
**Le faccette in ceramica**

## GNATOLOGIA

Trieste - TS 03-06  
Tel. 0171.339971  
info@staff-formazione.net  
**Percorsi valutativi e riabilitativi  
nelle disfunzioni dell'apparato  
temporo mandibolare - Tecnica  
cranio-sacrale di 2° livello**

Trieste - TS 17-20  
Tel. 0171.339971  
info@staff-formazione.net  
**Percorsi valutativi e riabilitativi  
nelle tensioni/lesioni anomale  
del sistema fasciale CST-1**

## IMPIANTI

Bologna - BO 19  
Tel. 051.541614 corsi@degidi.it

Degidi Dr. M.  
**Il carico immediato tra vecchie e  
nuove tecnologie**

## IMPLANTOLOGIA

Parabiago - MI 05  
Tel. 0331.555220  
Gatti Dr. C., Gatti Dr. F.  
**Implantologia avanzata. Corso  
teorico con presentazione di  
videofilmati**

Bologna - BO 05-06  
Tel. 031.990453 - patluzz@iol.it  
Rossi F.  
**Corso introduttivo "hands on" -  
Live Surgery**

Due Carrare - PD 05-06  
Sweden & Martina Tel. 049.91.24.300  
Csonka Dr. M.  
**Corso pratico su tessuti animali di  
implantologia avanzata**

Vimercate - MI 12  
Sweden & Martina Tel. 049.91.24.300  
Monguzzi R., Lombardo S.  
**Corso teorico pratico  
di implantologia**

Lomazzo - CO 13  
Tel. 02.96370705 02.70124366  
info@corsiodonto.it  
Gartlini Dr. G., Redemagni Dr. M.  
**Carico immediato: dall'arcata in-**

**DENT SERVIS d.o.o.**  
MOLTI MEDICI SONO GIÀ NOSTRI CLIENTI.  
QUALE MIGLIORE GARANZIA PER LA QUALITÀ  
DEI NOSTRI PRODOTTI ?



## I NOSTRI PREZZI (Lavorazioni Finite)

|  |       |
|--|-------|
| Corona in ceramica su metallo          | 72 €  |
| Corona in ceramica su zirconio         | 105 € |
| Corona in ceramica integrale           | 105 € |
| Protesi totale (superiore o inferiore) | 120 € |

## > AGENDA CORSI

tera all'elemento singolo. Studio del caso ed evidenze scientifiche

Terni - TR 15  
Tel. 031.990453 - patluzz@iol.it  
**Gruppo di studio in implantologia 2012**

Roma - RM 18-20  
Class Implant Srl, Sig.ra Maria Bruxelles, Tel. 06/87440327, ma-

ria.bruselles@classimplant.com  
**Simposio Europeo Biohorizons**  
Bologna - BO 19  
Tel. 051.541614  
corsi@degidi.it  
Degidi Dr. M.  
**Il carico immediato: tra vecchie e nuove tecnologie**

Milano - MI 19  
SIO - www.osteointegrazione.it

**Essential in implantology - Come, quando e perchè". Tecniche e procedure di base in chirurgia implantare**

Pesaro - PS 19  
Sweden & Martina  
Tel. 049.91.24.300  
Bruschi Dr. G., Agabiti Dr. I.  
**Corso di chirurgia e protesi implantare - 1° incontro**

Roma - RM 22  
Tel. 031.990453 - patluzz@iol.it  
**Gruppo di studio in implantologia 2012**

Ferrara - FE 25-27  
Tel. 0521.290191  
monica@mvcongressi.it  
**La riabilitazione implanto-protetica nel paziente parodontalmente compromesso**

## ODONTOTECNICI

### SETTEMBRE

#### CERAMICA

Casalecchio di Reno - BO 06-08  
ICDE Tel. 051/2985985  
Valbonesi Dr. S., Bonfiglioli R.

**Ceramiche metal free, corso teorico pratico con un caso clinico in ripresa diretta: il modo migliore per coniugare teoria e pratica**

Biella - MI 15  
Dishape - Tel. 015.8493038  
Nicoletti G.  
**Protesi Ceramica Natural**

#### COLORE

Sutri - VT 21-22  
Centro Corsi della Feniiiiiiiix  
Tel. 0761600396  
**Corso sulla colorazione della zirconia**

Sutri - VT 27  
Centro Corsi della Feniiiiiiiix  
Tel. 0761600396  
Spina G.  
**Corso Introduttivo alla Teoria del Colore**

#### CONSERVATIVA

Casalecchio di Reno - BO 14-15

Ivoclar Vivadent - Tel. 051/2985985  
Saracinelli M.  
**Forma e dimensione nei settori anteriori - la gestione tridimensionale del colore in conservativa estetica diretta**

#### FACCETTE

Brescia - BS 21-22  
Siced - Tel./Fax 030.2092960  
Magne M.

**La realizzazione estetica delle faccette in ceramica**

#### FOTOGRAFIA

Brescia - BS 07-08  
Siced - Tel./Fax 030.2092960  
Rondoni D.  
**Corso di Pre-Visualizzazione Digitale**

Brescia - BS 18-19  
Siced - Tel./Fax 030.2092960  
Magne M., Bazos P.  
**Corso di fotografia e di gestione delle immagini**

#### IMPLANTOPROTESI

Casalecchio di Reno - BO 28-29  
Ivoclar Vivadent - Tel. 051/2985985  
D'Avenia F., Ferri C.  
**Il carico immediato come approccio terapeutico sistematico: dall'elemento singolo alla riabilitazione completa in siti guariti ed in siti da rigenerare. Protocolli operativi clinici e tecnici**

### OTTOBRE

#### CERAMICA

Firenze - FI 27  
Aurodent 348.3325520  
Nicoletti G.  
**Protesi Ceramica Natural**

#### COLORE

Sutri - VT 19-20  
Centro Corsi della Feniiiiiiiix  
Tel. 0761600396  
**Corso sulla colorazione della zirconia**

Sutri - VT 27  
Centro Corsi della Feniiiiiiiix  
Tel. 0761600396  
Spina G.  
**Corso Introduttivo alla Teoria del Colore**

#### CONSERVATIVA

Arezzo - AR 12  
Ivoclar Vivadent - Tel. 051/2985985  
Saracinelli M.  
**Il piano di trattamento in compositi dei settori anteriori. Strategie di successo - 1° Incontro**

#### MODELLAZIONE

Brescia - BS 11-13  
Tel. 335.5431320 - dan\_cla@libero.it  
Carulli D.  
**Master in precisione**

#### PROTESI FISSA

Bagni di Tivoli RM 12-13  
Tel. 0774.379166, 339.5419371  
www.afgflab.it  
Cecere A.  
**Corso base di modellazione naturale in cera con la tecnica AFG**

## IGIENISTI, ASSISTENTI PERSONALE AUSILIARIO

### SETTEMBRE

#### MARKETING

Casalecchio di Reno - BO 20-21  
ICDE - Tel. 051/2985985  
www.ivoclarvivadent.it  
Pelliccia A.  
**Un Team vincente è il successo dello studio!**

### OTTOBRE

#### PARODONTOLOGIA

Firenze - FI 20  
SIdP, Tel. 055.2009154  
segreteria@sldap.it  
**Il trattamento parodontale e impianto del paziente che pone dei vincoli: ruolo dell'igienista dentale**

**fodent sas**  
via Del Trullo 411, 00153 Roma  
T 06 65793058  
info@fodent.it  
www.fodent.it

LUCK 3  
€ 3.900

LUCK 2  
€ 6.900

AUTOCLAVE  
€ 1.650



## Clorexidine - Sondaggio su 393 responder

- 1** Ritiene utile uno sciacquo a base di clorexidina prima di intraprendere una normale terapia odontoiatrica?

|    |     |     |
|----|-----|-----|
| Si | 335 | 85% |
| No | 58  | 15% |

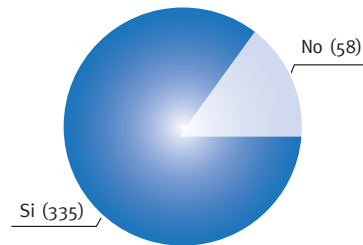

- 2** Quale pensa sia la concentrazione ottimale per garantire una buona efficacia nei confronti dell'Indice di Placca e dell'Indice di Sanguinamento?

|       |     |     |
|-------|-----|-----|
| 0,12% | 176 | 45% |
| 0,20% | 208 | 53% |
| Other | 9   | 2%  |

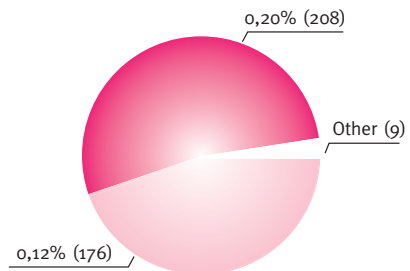

- 3** Ritiene utile prescrivere al paziente una terapia a base di clorexidina nelle due settimane successive al suo intervento in studio?

|    |     |     |
|----|-----|-----|
| Si | 319 | 81% |
| No | 74  | 19% |

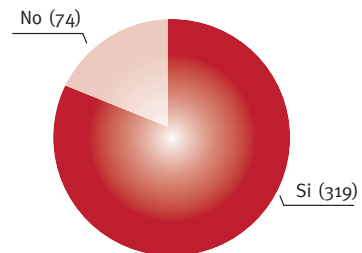

- 4** Ritiene sia utile abbinare al collutorio anche un dentifricio a base di clorexidina?

|    |     |     |
|----|-----|-----|
| Si | 116 | 30% |
| No | 277 | 70% |

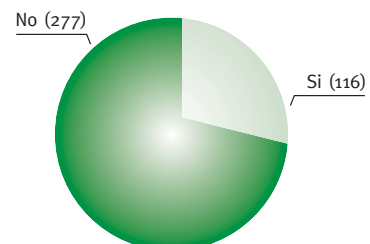

## > A CONFRONTO

### > CLOREXIDINE

| Denominazione del prodotto     | <b>BIER<br/>COLLUTORIO</b>   | <b>CURASEPT<br/>ADS COLLUTORIO<br/>0,05%</b>  | <b>CURASEPT ADS<br/>COLLUTORIO 0,12</b>   | <b>CURASEPT ADS<br/>COLLUTORIO 0,20</b>  |
|--------------------------------|--|---|---|--|
| Produttore                     | Bier<br>Farmaceutici srl   | Curaden<br>Healthcare srl   | Curaden Healthcare srl  | Curaden<br>Healthcare srl  |
| Categoria                      | Collutorio   | Collutorio  | Collutorio  | Collutorio   |
| Concentrazione clorexidina (%) | 0,8 (clorexidina di gluconato)   | 0,05  | 0,12  | 0,2  |
| Alcool                         | No   | No  | No  | •  |
| Fluoro                         | No   | Si, 0,05%   | No  | •  |
| Composizione eccipienti (%)    | Aloe 0,5, xilitolo 7   | •   | •   | •  |
| Detergenti (%)                 | No   | •   | •   | •  |
| Azione                         | Antinfiammatoria, antiplacca,<br>antibatterica   | Antiplacca<br>e remineralizzante  | Antiplacca di mantenimento  | Antiplacca<br>rapida ed efficace   |
| Indicazioni                    | Post-estrattiva, post-chirurgica   | Particolarmente indicato nei<br>soggetti portatori di apparecchi<br>ortodontici e ad alta cariore-<br>cettività | Indicato dopo un trattamento<br>intensivo a base di chx 0,20  | Indicato nei soggetti portatori di<br>protesi, apparecchi ortodontici,<br>impianti o con problemi al paro-<br>donto, prima e dopo trattamenti<br>odontoiatrici |
| Dosatore                       | Si   | No  | No  | •  |
| Descrizione prodotto           | Collutorio con clorexidina e aloe<br>vera indicato nella prevenzione<br>delle infiammazioni del cavo<br>orale e per la protezione delle<br>gingive | Collutorio protettivo delle gen-<br>giva e dello smalto dentale per<br>un trattamento quotidiano                | Collutorio per controllo della<br>placca ad integrazione o in so-<br>stituzione delle normali mano-<br>vre di igiene orale meccanica. | Collutorio con clorexidina<br>0,20 per trattamenti intensivi<br>antiplacca   |
| Attività antibatterica         | Si   | •   | •   | •  |
| Contenitore                    | Vetro  | Materiale plastico  | Materiale plastico  | •  |
| Dosatore orientabile           | No   | No  | No  | •  |
| Prezzo di listino*             | Euro 10,00   | Euro 7,20   | Euro 7,20   | Euro 7,20  |

## &gt; CLOREXIDINE

| Denominazione del prodotto     | <b>CURASEPT ADS<br/>COLLUTORIO 0,20<br/>TRATTAMENTO<br/>LENITIVO</b>   | <b>DB DIGITAL BRUSH</b>  | <b>DENTATON<br/>INTENSIVO</b>  | <b>EBUROS®<br/>PROFESSIONAL<br/>0,12</b>   |
|--------------------------------|--|--|--|--|
| Produttore                     | Curaden Healthcare srl   | Micerium spa   | Ghimas spa   | Dentsply Italia  |
| Categoria                      | Collutorio   | Garza TNT  | Collutorio   | Collutorio   |
| Concentrazione clorexidina (%) | 0,2  | 0,12   | 0,20   | 12   |
| Alcool                         | No   | Si   | No   | Si   |
| Fluoro                         | No   | Si   | No   | No   |
| Composizione eccipienti (%)    | •  | 3 ml   | •  | •  |
| Detergenti (%)                 | •  | 0,12   | •  | •  |
| Azione                         | Coadiuvante nel ridurre la sintomatologia irritativa della mucosa orale  | Igienizzante   | Antibatterica ed antiplacca  | Soluzione antiplacca per il cavo orale   |
| Indicazioni                    | Indicato per trattamenti intensivi antiplacca e lenitivi   | Igienizzante della bocca   | Pre-estrazione, detartrasi   | Deterzione del cavo orale prima di ogni trattamento odontoiatrico professionale generico   |
| Dosatore                       | No   | No   | Si   | Si   |
| Descrizione prodotto           | Collutorio lenitivo indicato quando è necessario associare a un'azione antiplacca intensiva ad una rapida riduzione della sintomatologia irritativa della mucosa orale e gengivale | Indicato per tessuti duri e molli, previene la placca batterica e igienizza zone post operatorie | Collutorio con l'efficacia della clorexidina e quella antinfiammatoria della malva | Coadiuvante la riduzione della placca batterica e la disgregazione della placca dentale, conferisce una persistente sensazione di freschezza e contribuisce alla limitazione dei problemi di alitosi |
| Attività antibatterica         | •  | Clorexidina nota proprietà antisettica   | Si   | Prima di ogni seduta contribuisce alla riduzione della carica batterica presente nel cavo orale e conseguentemente nell'aerosol prodotto durante il trattamento odontoiatrico                        |
| Contenitore                    | Materiale plastico   | PE, Alluminio, PET   | Materiale plastico da 1 litro  | Materiale plastico   |
| Dosatore orientabile           | No   | No   | Si   | No   |
| Prezzo di listino*             | Euro 7,20  | 50 pz. Euro 19,80  | Euro 10,00   | 6 flaconi da 1 lt cad + 2 erogatori Euro 88,60   |

## > A CONFRONTO

### > CLOREXIDINE

### INFO OPERATORI

| Denominazione del prodotto     | <b>EBUROS® PROFESSIONAL 0,20 (SENZA ALCOOL)</b>   | <b>MENTADENT PROFESSIONAL COLLUTORIO CHLORHEXIDINE CONCENTRATO 200ML</b> <sup>⊕</sup>   | <b>PLAKKONTROL 15 SECONDI</b>                         | <b>PLAKKONTROL 30 GIORNI</b>   |
|--------------------------------|---|---|---|--|
| Produttore                     | Dentsply Italia   | MC Italia srl   | Ideco srl   | Ideco srl  |
| Categoria                      | Collutorio  | Collutorio  | Collutorio  | Collutorio   |
| Concentrazione clorexidina (%) | 20  | 0,5   | 0,3   | 0,12   |
| Alcool                         | No  | No  | Si, 7%  | No   |
| Fluoro                         | No  | No  | No  | No   |
| Composizione eccipienti (%)    | •   | •   | 25,45   | 18,82  |
| Detergenti (%)                 | •   | •   | •   | •  |
| Azione                         | Soluzione antiplacca per il cavo orale  | •   | Trattamento intensivo                                 | Azione di mantenimento   |
| Indicazioni                    | Detersione del cavo orale prima di ogni trattamento odontoiatrico di tipo chirurgico  | Riduzione batterica nel cavo orale pre-terapia  | Profilassi pre e post chirurgica                      | Uso quotidiano   |
| Dosatore                       | Si  | Si  | No  | No   |
| Descrizione prodotto           | Coadiuvata la riduzione della placca batterica e la disaggregazione della placca dentale, conferisce una persistente sensazione di freschezza e contribuisce alla limitazione dei problemi di alitosi | Collutorio concentrato alla clorexidina da diluire allo 0,2% - 0,3% - 0,12% a seconda delle necessità. La composizione comprende xilitolo, menta ed acido citrico | Collutorio a risciacquo rapido, clorexidina allo 0,3% | Collutorio a base di clorexidina per il controllo della placca dentale |
| Attività antibatterica         | Prima di ogni seduta contribuisce alla riduzione della carica batterica presente nel cavo orale e conseguentemente nell'aerosol prodotto durante il trattamento odontoiatrico                         | Dimostrata da studi microbiologici (San Raffaele Milano - anno 2003)  | Potente azione battericida e batteriostatica          | Potente azione battericida e batteriostatica                           |
| Contenitore                    | Materiale plastico  | Materiale plastico  | Materiale plastico                                    | Materiale plastico   |
| Dosatore orientabile           | No  | •   | No  | No   |
| Prezzo di listino*             | 6 flaconi da 1 lit cad + 2 erogatori Euro 88,60   | Non fornito   | Euro 7,60   | Euro 7,60  |

**Bier Farmaceutici srl**  
081.7541504  
www.bierfarmaceutici.it

**Curaden Healthcare srl**  
02.9622799  
www.curaden.it

**Dentsply Italia**  
800.921107  
www.dentsply.it

**Ghimas spa**  
051.575353  
www.ghimas.it

**Ideco srl**  
0471.204205  
www.plakkontrol.it  
www.idecogroup.it

**MC Italia srl**  
www.mccitaliasrl.com

**Micerium spa**  
0185.7887870  
www.enacare.it

### AVVERTENZE IMPORTANTI PER IL LETTORE

I dati e le informazioni pubblicati in questa sezione, e negli eventuali approfondimenti pubblicati nella successiva collegata, sono forniti dalle aziende produttrici e/o importatrici e/o distributrici dei prodotti, le quali si assumono tutte le responsabilità legate alla loro veridicità e correttezza. In questa sezione i prodotti, quando possibile, sono raggruppati per omogeneità di destinazione d'uso, ed in ordine alfabetico secondo la denominazione commerciale. La presente rubrica ha finalità di informazione giornalistica, non di repertorio, non ha pretesa di esaustività e non vuole esprimere giudizi sui prodotti. Il lettore è invitato a non interpretare come una scelta redazionale la elencazione di prodotti o la mancata citazione di altri.

## Clorexidina concentrata – Mentadent Professional

La clorexidina è considerata, da tempo, il più importante antisettico per il cavo orale e numerosissimi sono i lavori pubblicati in Italia ed all'Estero a supporto delle sue proprietà disinfettanti. Oltre alle sue indicazioni, che ne fanno il principio attivo più utilizzato negli studi dentistici, vanno menzionate anche alcune controindicazioni, fra queste, una iniziale alterazione del gusto ed una certa pigmentazione che ne limitano l'utilizzo ad un massimo di due settimane. Nella sua formulazione più utilizzata, quella del collutorio, la clorexidina presenta, tuttavia, alcune differenze, talora significative, a seconda degli altri suoi componenti. In particolare la clorexidina concentrata Mentadent Professional distribuita da MC (Lainate – MI), si avvale della "collaborazione" attiva di altri principi attivi, in grado di potenziarne l'attività oltre che di migliorarne il gusto. Fra questi lo xilitolo, impiegato come dolcificante, ma decisamente "anticarie" in quanto assolutamente non gradito dallo Streptococco Mutans, principale responsabile della carie dentale. Di rilievo, inoltre, la presenza dell'acido citrico, il quale, grazie alla sua azione "complessante", sottrae calcio al tartaro, potenziando quindi la sua azione positiva. Non meno importante la presenza dell'Olio di Menta, che, oltre alle note proprietà rinfrescanti ed anti-alitosi, riduce i depositi della nicotina, diminuendo, dunque, gli effetti negativi del fumo, rendendo dunque Men-



- 1 - Collutorio Mentadent Professional Clorexidina concentrata
- 2 - Collutorio Mentadent Professional Clorexidina allo 0.12%
- 3 - Collutorio Mentadent Professional Clorexidina allo 0.2%
- 4 - Dentifricio Mentadent Professional Clorexidina allo 0.2%
- 5 - Dentifricio Mentadent Professional Clorexidina allo 0.12%
- 6 - Gel gengivale Mentadent Professional Clorexidina allo 0.5%

adent Professional Clorexidina concentrata uno strumento completo per la riduzione della carica batterica presente normalmente nel cavo orale. Recentemente è stata pubblicata una ricerca sperimentale (Doctor OS, aprile 2010), a conferma dell'azione positiva della clorexidina Mentadent Professional sia nei riguardi della diminuzione dell'Indice di Placca (IP), sia nei riguardi della diminuzione dell'Indice di Sanguinamento (BI) con una pigmentazione decisamente contenuta nelle prime, decisive, due settimane di terapia, alle concentrazioni dello 0.12% e dello 0.2%.

Disponibile in farmacia in queste due ultime concentrazioni, Mentadent Professional Clorexidina si presenta anche in una soluzione concentrata, per consentire allo studio dentistico la preparazione, in maniera davvero semplice, di una concentrazione anche dello 0.3%, particolarmente indicata per un tempo di sciacquo di soli 15" in grado di ridurre drasticamente la carica batterica, come ampiamente dimostrato in un'altra pubblicazione del 2003. Estremamente gradita dal Paziente, oltre che di sicura protezione per l'intero Team Odontoiatrico, Mentadent Professional

Clorexidina costituisce quindi una più che valida garanzia nel panorama piuttosto affollato dei collutori a base di clorexidina. Di questa linea fanno parte anche un dentifricio allo 0.12% ed allo 0.2% ed un gel gengivale allo 0.5%, particolarmente indicato per un trattamento topico e decisamente efficace.

PER INFORMAZIONI:  
**MC Italia Srl**  
**Via Bergamo, 25**  
**20020 Lainate (MI)**  
**www.mcitaliasrl.com**

# MANFREDI

**GALILEO**  
**LASER DI SALDATURA**  
 MADE IN ITALY



## INFODENT PORTA AMICI DI BRUGG 2012 DIRETTAMENTE SUL TUO PC

Infodent ha lanciato una iniziativa innovativa ed unica per vivere in modo nuovo l'evento fieristico medicale.

In concomitanza con Amici di Brugg 2012 abbiamo pubblicato online una versione virtuale della fiera con tutte le iniziative e le promozioni delle aziende espositrici. Durante le giornate dell'evento abbiamo girato i video dei migliori stand, scattato fotografie, raccolto informazioni e promozioni.

Oggi, comodamente seduto sulla tua poltrona puoi rivivere Amici di Brugg, scoprire promozioni, visionare un video sul lancio di un prodotto, metterti in contatto con le aziende che più ti hanno incuriosito. Direttamente dalla home page potrai visionare i migliori video dell'evento e le fotogallery. Attraverso il motore di ricerca potrai invece costruire il tuo percorso di navigazione cercando il prodotto che aveva suscitato il tuo interesse dal vivo, scoprendo gli stand che hai perso durante la tua visita o vivendo per la prima volta il congresso Amici di Brugg.

Ogni azienda può essere ricercata per categoria merceologica o per ragione sociale, rendendo la tua esperienza di navigazione semplice ed intuitiva. Puoi approfittare dei vantaggi che trovi all'interno delle pagine con gli appositi form di contatto alle aziende per richiedere promozioni o semplicemente maggiori informazioni su un prodotto visionato.

Un vero e proprio tour virtuale che Infodent propone ai suoi lettori in forma completamente gratuita. Cosa aspetti? Collegati subito a [brugg.infodent.it](http://brugg.infodent.it) e rivivi gli Amici di Brugg 2012.

**INFODENT INFIERA**

**AMICI DI BRUGGonline**

INFORMAZIONI AGGIORNATE IN TEMPO REALE DA AMICI DI BRUGG 2012

MAPPA DEI PADIGLIONI | CERCA AZIENDE/PRODOTTI | VAI | ELIANDO ESPERTORI

**VIDEO** | **FOTO GALLERY** | **NEWS**

**ISCRIVITI ALLA NEWSLETTER**

**55° CONGRESSO AMICI DI BRUGG 2012**

**STORE** | **ECKMAY** | **PLANMECA** | **VOTEC** | **ELIACADEN** | **ALCANTARA**

**Oral B** | **Medel** | **Verclip** | **Johnson & Johnson** | **Schmidl & Trey**

## Facilità di esecuzione, minima invasività chirurgica, risultati certi.

Per il rialzo del seno mammellare.

**synus lifting SYSTEM**

€ 789,00<sub>+IVA</sub>

### TECNICA A FRATTURA MINIMA CONTROLLATA

I singoli componenti del kit permettono di ottenere nella massima sicurezza il sollevamento mirato della membrana dal seno mammellare indipendentemente dal livello osseo residuo. L'utilizzo semplice della strumentazione in dotazione consente la facile ripetitività e predicibilità della tecnica con risultati certi.

visita il sito [www.physioline.it](http://www.physioline.it)



Per i tuoi acquisti scegli **PHYSIOSHOP ON-LINE**.

**PHYSIOLINE**  
BIOMEDICAL TECHNOLOGY

Via Garibaldi, 17 - 21100 Varese  
Tel. 0332.284612 - Fax 0332.319620

## Pasta per profilassi - Sondaggio su **393** responder

### 1 Tra le paste per profilassi, quale gusto è preferito dai suoi pazienti?

|             |            |     |
|-------------|------------|-----|
| Menta       | <b>236</b> | 60% |
| Chewing Gum | <b>85</b>  | 22% |
| Mela verde  | <b>44</b>  | 11% |
| Other       | <b>28</b>  | 7%  |

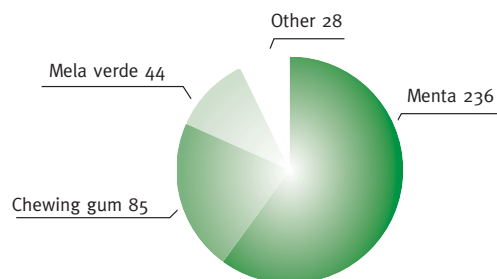

### 2 Quale confezionamento preferisce?

|                  |            |     |
|------------------|------------|-----|
| Pasta in tubo    | <b>178</b> | 45% |
| Coppette monouso | <b>200</b> | 51% |
| Siringhe         | <b>15</b>  | 4%  |

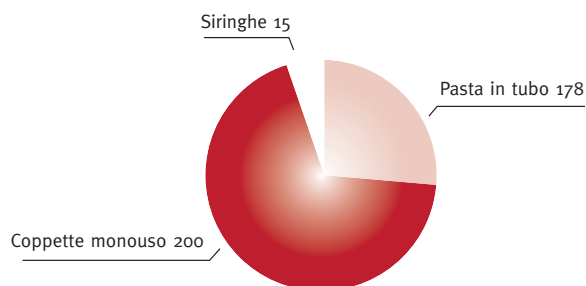

### 3 Preferisce i prodotti con presenza di fluoro?

|       |            |     |
|-------|------------|-----|
| Si    | <b>317</b> | 80% |
| No    | <b>70</b>  | 18% |
| Other | <b>6</b>   | 2%  |

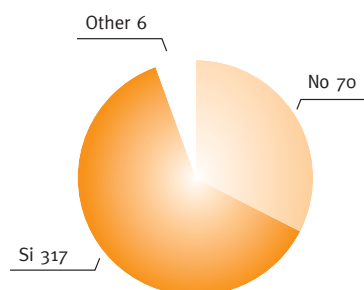

## > A CONFRONTO

| <b>&gt; PASTA PER PROFILASSI</b>     |   |  |  |  |
|--------------------------------------|---|--|--|--|
| Denominazione del prodotto           | <b>CLEANIC</b>  | <b>CLEANPOLISH</b>   | <b>NUPRO®<br/>SENSODYNE®</b>    | <b>SMART PROPHY</b>  |
| Produttore                           | Kerrhawe S.A.   | Kerrhawe S.A.  | Dentsply   | Micerium spa   |
| Campi di applicazione                | Profilassi e lucidatura dei denti   | Profilassi e lucidatura  | E' adatta per le procedure di pulizia e lucidatura, quale parte del trattamento profilattico dentale professionale   | Pasta per profilassi dentale   |
| Composizione (%)                     | Silicati, umettanti, emulsionanti, tensioattivi, aromi, coloranti, Methylparaben, fluoruro di sodio 0,1   | Acqua, pomice, carbonato di calcio, ossido di alluminio, sorbitolo, glicerina, altri                                     | Ingredienti medicinali (Soltanto per paste contenenti fluoruro): fluoruro di sodio (ioni fluoro 1,23); Ingredienti non medicinali (Per ogni tipo di pasta): glicerina, pomice, fosfosilicato di calcio e sodio (Nova-Min®), silicato di sodio, biossido di titanio, metil salicilato, acqua purificata, carbossimetilcellulosa di sodio, saccarina sodica, aroma   | Glycerin, pumice, aqua, sodium dihydrogenphosphate dihydrate, peg, titanium dioxide, cellulose gum, peg-25 hydrogenated castor oil, sodium fluoride, methylparaben, sodium saccharin, aroma, propylparaben, cl 19140, cl 42090 |
| Formato                              | Pasta   | Pasta in tubo  | Pasta in grana media e grossa in coppette monouso  | Siringhe (3ml) + tips di applicazione  |
| Descrizione prodotto                 | Pasta per profilassi e lucidatura a base di Perlite. Il comportamento dinamico delle particelle abrasive permette di pulire e lucidare le superfici in un singolo passaggio | Pasta per la pulizia e la lucidatura dei denti naturali e per la pre-lucidatura di restauri in oro, amalgama e composito | Contiene NovaMin®, un fosfosilicato di calcio e sodio disponibile in formulazioni al fluoro o senza fluoro. La granulometria per lucidatura è ideale per i pazienti più giovani e per le procedure profilattiche che richiedono una minima abrasione dentale. La granulometria per la rimozione delle pigmentazioni è indicata nella maggior parte delle procedure di pulizia in cui si desidera una forte azione lucidante per la rimozione delle pigmentazioni | Pasta per profilassi dentale con indice di abrasività variabile. Facile da usare, contiene fluoro  |
| Sostanza abrasiva                    | Perlite   | Pomice   | Pomice   | •  |
| Grado di abrasione della dentina RDA | 27  | 43,8   | 25,3 – 30,1  | 170 - 250  |
| Abrasione dello smalto REA           | 3,4   | 5,5  | 7,58 +/- 0,34 (grana grossa)<br>6,85 +/- 0,31 (grana media)  | •  |
| Rugosità (Ra)                        | •   | •  | •  | •  |
| Aroma/gusto                          | Menta/Bubble Gum/Mela Verde   | Anice  | Arancia  | Delicato sapore alla menta   |
| Coloranti e conservanti              | Si  | Si   | No   | Si   |
| Contiene mentolo                     | Si, ma è disponibile anche una versione senza mentolo (aroma mela verde)  | Si   | No   | No   |
| Presenza di glutine                  | No  | No   | No   | No   |
| Rilascio di fluoro                   | Si  | No   | È disponibile sia nella versione senza fluoro che nella versione con rilascio di fluoro  | Si   |
| Granulometrie disponibili            | Unica granulometria ad azione dinamica  | Singola  | Media e grossa   | RDA 170 70 micron<br>RDA 250 125 micron  |
| Utilizzabile con qualsiasi coppetta  | Si  | Si   | Si   | Si, si consigliano comunque gli spazzolini a coppetta Smart prophyl Micerium   |
| Confezionamento                      | Tubetto 100 gr, barattolo 200 gr, coppette monodoso da 2 gr   | Tubetto da 50 gr.  | Scatola contenete 175 coppette monouso (350 gr di pasta)   | 6 siringhe + 25 tips di applicazione   |
| Altre proprietà                      | A differenza delle paste a base di pomice, la Cleanic pulisce e lucida le superfici dentali senza abraderle in profondità   | Utilizzandola in accoppiamento alla pasta SuperPolish assicura un'elevata lucidatura delle superfici trattate            | Grazie alla presenza di NovaMin®, un ingrediente bioattivo che utilizza ioni di fosfato di calcio per occludere i tubuli dentinali e ridurre la sensibilità dentinale del paziente   | Alta tollerabilità del paziente, rilascia fluoro durante l'uso   |
| Prezzo di listino*                   | Non fornito   | Non fornito  | Euro 67,60   | Non fornito  |

Legenda:  approfondimento  offerta

\* I prezzi si intendono al netto di IVA



## &gt; PASTA PER PROFILASSI

| Denominazione del prodotto           | SUPERPOLISH   | ULTRAPRO TX   | ULTRAPRO TX PURE                                |
|--------------------------------------|---|---|---|
| Produttore                           | Kerrhawe S.A.   | Ultradent Products Inc  | Ultradent Products Inc                          |
| Campi di applicazione                | Lucidatura  | Profilassi  | Profilassi                                      |
| Composizione (%)                     | Acqua, ossido di alluminio, sorbitolo, glicerina, altri   | Glicerolo 30/50, Fluoruro di Sodio 2/6, Nitrate di Potassio 4/6             | Glicerolo 30/50                                 |
| Formato                              | Pasta in tubo   | Pasta in coppette monodose  | Pasta in coppette monodose                      |
| Descrizione prodotto                 | Pasta ad alto potere lucidante indicata per denti naturali e restauri in oro, amalgama e composito                | Pasta per profilassi e lucidatura dello smalto in 5 gusti e 3 granulometrie | Pasta per profilassi e lucidatura dello smalto  |
| Sostanza abrasiva                    | Ossido di Alluminio   | Pomice  | Pomice  |
| Grado di abrasione della dentina RDA | 9,8   | •   | •   |
| Abrasione dello smalto REA           | 4,5   | •   | •   |
| Rugosità (Ra)                        | •   | •   | •   |
| Aroma/gusto                          | Anice   | Menta, chewing gum, walterberry (gusto fruttato), arancio                   | Neutro  |
| Coloranti e conservanti              | Si  | Si  | No  |
| Contiene mentolo                     | Si  | Si  | No  |
| Presenza di glutine                  | No  | No  | No  |
| Rilascio di fluoro                   | No  | Si  | No  |
| Granulometrie disponibili            | Singola   | Grossa - media - fine   | Media   |
| Utilizzabile con qualsiasi coppetta  | Si  | Si  | Si  |
| Confezionamento                      | Tubetto da 45 gr  | 200 coppette da 2 gr cad + anello portacoppetta                             | 200 coppette da 2 gr cad + anello portacoppetta |
| Altre proprietà                      | Utilizzandola in accoppiamento alla pasta CleanPolish assicura una lucidatura a specchio delle superfici trattate | Nitrato di potassio   | •   |
| Prezzo di listino*                   | Non fornito   | Euro 43,90  | Euro 43,90                                      |

## INFO OPERATORI

**Dentsply Italia**  
800.921107  
www.dentsply.it

**Kerrhawe S.A**  
800.165552  
www.kerrdental.it

**Micerium spa**  
0185.7887870  
www.micerium.it

**Ultradent Products Inc**  
800.830715  
www.ultradent.it

AVVERTENZE IMPORTANTI  
PER IL LETTORE

I dati e le informazioni pubblicati in questa sezione, e negli eventuali approfondimenti pubblicati nella successiva collegata, sono forniti dalle aziende produttrici e/o importatrici e/o distributrici dei prodotti, le quali si assumono tutte le responsabilità legate alla loro veridicità e correttezza. In questa sezione i prodotti, quando possibile, sono raggruppati per omogeneità di destinazione d'uso, ed in ordine alfabetico secondo la denominazione commerciale. La presente rubrica ha finalità di informazione giornalistica, non di repertorio, non ha pretesa di esaustività e non vuole esprimere giudizi sui prodotti. Il lettore è invitato a non interpretare come una scelta redazionale la elencazione di prodotti o la mancata citazione di altri.

## Dentsply International e GlaxoSmithKline: insieme per offrire un portafoglio di prodotti a doppio marchio per l'igiene orale professionale

GlaxoSmithKline (GSK) e DENTSPLY International, leader mondiale nei prodotti dentali professionali, hanno stipulato un accordo per creare un portafoglio di prodotti a doppio marchio per l'igiene orale professionale da utilizzare in studio su pazienti affetti da sensibilità dentinale, un problema che si stima riguardi 1 persona su 3.

La pasta per profilassi NUPRO® Sensodyne® fornisce infatti un immediato sollievo dalla sensibilità dentinale, continuando ad offrire tutti i benefici che ci si aspetta dal marchio numero 1 nella profilassi, comprese le eccellenti proprietà di lucidatura e rimozione delle macchie. Supportata da NovaMin®, un ingrediente bioattivo che uti-

lizza ioni di fosfato di calcio per occludere i tubuli dentinali e ridurre la sensibilità dentinale del paziente, NUPRO® Sensodyne® è l'unica ad offrire il triplo beneficio della rimozione delle macchie, della lucidatura e della desensibilizzazione in un solo semplice passaggio. La pasta per profilassi NUPRO® Sensodyne® consente ai medici di integrare senza problemi

un trattamento di desensibilizzazione nella procedura standard di profilassi.

La pasta può essere applicata prima o dopo le procedure di ablazione per alleviare la sensibilità dentinale; è disponibile in due diverse grane: una grana da fine a media per la lucidatura ed una da media a grossa per la rimozione delle macchie. Nupro Sensodyne è disponibile sia nella ver-

sione senza Fluoro (come la tradizionale NUPRO) che con il Fluoro al fine di soddisfare tutte le diverse e specifiche esigenze cliniche dei pazienti.

La pasta per profilassi NUPRO® Sensodyne® non contiene coloranti ed è disponibile nel gradevole sapore al gusto arancia.

- Sollievo immediato dalla sensibilità dentinale
- Esclusiva tecnologia NovaMin® a base di fosfato di calcio
- PIU' la forza nella rimozione delle macchie che già conosci.

PER INFORMAZIONI:

[www.dentsply.it](http://www.dentsply.it)

Numero verde 800.921107



## L'eccellenza nella chirurgia guidata

Attraverso la progettazione implantare software assistita, la metodologia ModelGuide, realizza per il dentista una guida chirurgica personalizzata che consente di eseguire l'intervento implanto-protetico in modo sicuro, efficiente e rapido.

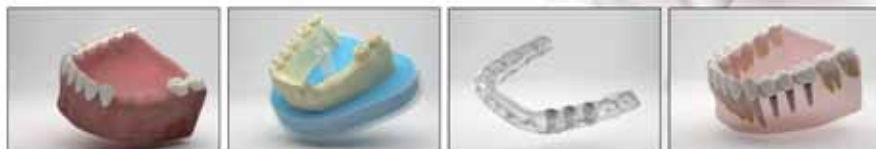

## Bio Fiber Reinforcement



La ricerca e l'innovazione sono per Micro Medica di vitale importanza per poter affrontare con successo il mercato dentale e poter offrire ai propri clienti prodotti esclusivi.

L'esperienza maturata, soprattutto sui materiali compositi e sui polimeri di nuova generazione, ha dato forte sviluppo al nuovo reparto nato in Micro Medica e dedicato a questi materiali.

Fibra di carbonio, fibra di vetro, fibra di quarzo e materiali ibridi speciali, sono la base dei nuovi prodotti che l'azienda ha sviluppato e sta sviluppando, una linea di prodotti avanzati dedicati soprattutto al Laboratorio Odontotecnico. I nuovi metodi di produzione di pro-

tesi mobili e fisse attraverso sistemi computerizzati ed estremamente innovativi hanno dato forte impulso alla ricerca di materiali alternativi, bio compatibili, estetici, ed estremamente performanti dal punto di vista meccanico.

Un grande successo è stato ottenuto dall'utilizzo della Fibra di Vetro - Quarzo, che oggi rappresenta uno dei materiali da rinforzo più utilizzati in odontoiatria, la sua particolare adattabilità, facilità di utilizzo, estetica e soprattutto l'elevata resistenza meccanica ne hanno fatto uno strumento perfetto per ottenere lavori di grande qualità.

Micro Medica produce utilizzando questi nuovi materiali Micro Grid, una micro rete in Fibra di Quarzo per il rinforzo e la riparazione delle protesi mobili in resina Acrilica, Micro Grid è innovativa, facile da usare, è l'evoluzione delle vecchie reti metalliche da rinforzo che ancora oggi vengono in qualche caso particolare utilizzate in laboratorio. Oggi con

Micro Grid abbiamo la possibilità di utilizzare un materiale unico nel suo genere, morbido, flessibile ed estremamente performante, si adatta e si integra perfettamente con le resine acriliche rendendo la protesi mobile resistente agli urti ed alle rotture senza modificarne l'estetica.

Per i rinforzi strutturali per ponti e corone abbiamo sviluppato due nuovi prodotti, Bio Glass Wires micro fili unidirezionali in fibra di vetro e Bio Glass Strips fogli di fibra di vetro multi direzionale.

Le micro fibre del sistema Bio Glass Wires nonostante il loro micro diametro possono resistere a sollecitazioni meccaniche incredibili, sono lo strumento indispensabile per chi voglia ottenere un rinforzo invisibile all'interno di strutture protesiche anche molto estese e comunque avere una travata resistente a qualsiasi sollecitazione. Si legano perfettamente a tutti i tipi di resine in commercio formando con le stesse un blocco compatto e praticamente indistruttibile.

Bio Glass Strips fibra di vetro multi direzionale, è in assoluto il rinforzo in fibra di vetro più sottile in commercio solo 0,05

mm, questo permette di adattarne e sovrapporne più strati anche in spazi molto ridotti ed ottenere strutture performanti.

Tutti i prodotti della linea Bio Fiber Reinforcement sono preimpregnati con una speciale resina foto polimerizzabile compatibile con qualsiasi resina o composito in commercio.

La nuova linea di prodotti in fibra di Micro Medica è l'inizio di un percorso che porterà presto nuovi ed interessanti prodotti per il laboratorio Odontotecnico, prodotti progettati per soddisfare le nuove esigenze di un mercato sempre più attento ed in continuo fermento.

**Per saperne di più visita il nostro sito Internet [www.micromedicasrl.it](http://www.micromedicasrl.it) qui potrai scoprire tutti i nuovi prodotti Micro Medica.**

27



**Micro.Medica srl**  
**Via Mortara, 57**  
**27038 Robbio (PV)**  
**Tel.0384.672867**  
**[www.micromedicasrl.it](http://www.micromedicasrl.it)**



### Divisione Assistenza Tecnica

Reparto specializzato per la riparazione di autoclavi e strumenti rotanti.

Riparazioni di apparecchiature Elettromedicali.

Riparazioni di apparecchiature per laboratorio odontotecnico e studio dentistico.



Vendita ed assistenza tecnica di compressori medicali.

### Divisione Sicurezza

Verifiche di sicurezza Elettromedicali rif. EN 62353 CEI 62-148, EN 60601 CEI 62-5 \*

Convalida dei cicli di sterilizzazione a vapore per autoclavi di ogni livello tecnologico \*

Verifiche degli impianti di terra e protezione per ambienti medici con ente autorizzato IMQ.



\* Rilascio immediato della documentazione.

## Realizzazione autonoma di dime di foratura con CEREC Guide

Un successo per l'implantologia guidata. Sirona offre un processo digitale completamente inhouse per la progettazione integrata degli impianti. Adesso anche all'interno della tecnica CAD/CAM è possibile realizzare dime di foratura precise in modo diretto e veloce.

Sirona, leader nella tecnologia dell'industria dentale, lancia sul mercato CEREC Guide. Gli odontoiatri e gli odontotecnici potranno così scegliere tra continuare ad acquistare le proprie dime di foratura dalla SICAT, società affiliata di Sirona, oppure realizzarle autonomamente all'interno della procedura CAD/CAM. Sebbene l'esecuzione degli impianti con una dima di foratura, come è stato dimostrato, garantisca una maggiore sicurezza e precisione rispetto all'esecuzione a mano libera, oggi viene utilizzata una dima di foratura per meno del 10% degli impianti. Spesso gli odontoiatri adoperano una sagoma solo nei casi reputati "difficili" oppure temono costi e tempi di consegna. Con CEREC Guide questi ostacoli non esistono, poiché il procedimento inhouse è diretto, preciso, conveniente e rapido e si adatta a tutte le indicazioni. Birgit Möller, direttrice del marketing dei sistemi dentali CAD/CAM presso Sirona,



CEREC Guide: sagoma di scansione con elemento di riferimento e dima di foratura più set di chiavi per foro

spiega: "Gli utilizzatori di CEREC sono abituati ad avviare il processo di fabbricazione direttamente dopo la progettazione. Ed è ciò che si aspettano anche con l'implantologia integrata, che abbiamo introdotto nel 2009 con CEREC meets GALILEOS. Gli odontoiatri combinano tra di loro i dati di CEREC e del loro modulo DVT Sirona armonizzando la progettazione protesica e chirurgica. Per l'intervento chirurgico viene utilizzata at-

tualmente una dima di foratura della nostra affiliata SICAT. Con CEREC Guide si potrà ora realizzare la dima di foratura anche autonomamente. È la successiva tappa logica all'interno del ciclo digitale". L'implantologia guidata garantisce una maggiore sicurezza durante l'esecuzione dell'impianto e, dal punto di vista clinico ed estetico, fornisce risultati convincenti. In molti casi consente anche l'utilizzo di metodi di chirurgia

mini-invasiva come la tecnica flapless, con la quale non è necessario aprire la gengiva. Il procedimento è semplice. Il dentista riscalda del materiale termoplastico, lo colloca sul punto dell'impianto e vi preme un elemento di riferimento. Poi fa indurire il materiale per circa 5 minuti.

La sagoma di scansione che ne risulta viene posizionata nella bocca del paziente e viene eseguita una radiografia 3D. Nel software Galaxis di Sirona vengono riuniti i dati CEREC e DVT e viene progettata la posizione dell'impianto. Questi dati di progettazione vengono esportati nel software CEREC, poi il corpo forato viene molato e inserito nella sagoma di scansione al posto dell'elemento di riferimento. In tal modo la dima di foratura è pronta e può essere utilizzata per l'esecuzione dell'impianto. Per la dima di foratura, esistono inoltre chiavi idonee che consentono di utilizzare fori di diverso diametro. CEREC Guide è la nuova dima di

**MULTIFLEX** Finalmente la soluzione che aspettavate!!  
by TCS

Importatori esclusivi per l'Italia

- INFRANGIBILE
- ESTETICO
- CONFORTEVOLE
- SICURO
- IGIENICO
- ANALLERGICO
- SENZA MONOMERO

Prima con scheletrato classico      Dopo con mantentore di spazio TCS      Protesi Nylon TCS

Il Nylon TCS è certificato come dispositivo medico permanente in classe 2/A

Per informazioni e dettagli visitate il sito [www.multiflex.it](http://www.multiflex.it) o contattateci al numero 335-249234 o email [info@multiflex.it](mailto:info@multiflex.it)

Multiflex snc di Camporese Roberto & C. - Via Don Milani 16 - 35020 Albignasego (PD) - P. IVA: 04636000285 - Tel. 049-2613130

foratura inhouse per tutte le indicazioni: semplice, conveniente, veloce e precisa. Inoltre Sirona offre due varianti della produzione centrale di SICAT:

CLASSICGUIDE è la soluzione per i casi complicati, che ha come base il modello in gesso del laboratorio. OPTI-GUIDE è la dima di foratura fabbricata industrialmente sulla base dell'impronta ottica con CEREC. CEREC Guide si rivolge a tutti gli odontoiatri che eseguono impianti e che cercano maggiore sicurezza. Gli odontotecnici utilizzano CEREC Guide per offrire ai propri committenti dime di foratura precise, eseguite in modo conveniente e veloce. CEREC Guide è utilizzabile all'interno della tecnica CAD/

CAM classica oppure tramite il flusso di lavoro di Sirona Connect.

Per utilizzare CEREC Guide il sistema deve avere i seguenti requisiti:

- CEREC SW 4.0.2 con una licenza Open GALILEOS Implant
- CEREC MC XL oppure inLab MCXL
- GALILEOS oppure ORTHOPHOS XG 3D con il software per la progettazione dell'impianto "GALILEOS Implant V1.9 with SP1"

I manicotti di foratura sono disponibili per i seguenti sistemi:

- Straumann: Guided set
- Camlog: Guided set
- Nobel Biocare: Branemark

## DALLE AZIENDE <

System Guided Surgery Kit; NobelReplace Straight Guided Surgery Kit; NobelReplace Tapered Guided Surgery Kit; NobelActive Guided Surgery Kit

- Astra Tech: Facilitate
- Biomet 3i: Navigator

**Sirona Dental Systems**  
[contact@sirona.it](mailto:contact@sirona.it)  
[www.sirona.it](http://www.sirona.it)

## Tecnologie Dermal Medical Division. Risultati sorprendenti nella cura degli inestetismi cutanei



**Dermal Medical Division**, azienda del Gruppo Dermal produttrice di apparecchiature elettromedicali ad alta tecnologia quali **Med-Lite** (luce pulsata), **Med-Ref** (radiofrequenza) e **Med-Cav** (cavitazione) colleziona riconoscimenti dai professionisti del settore e non solo. "L'azienda è giovane, ma in questi anni di attività ha raggiunto obiettivi di grande rilievo" spiega il **Dottor Massimo delle Grazie, Direttore Generale dell'azienda** "tra cui la collaborazione con

diverse università italiane e specialisti come il Dott. Raffaello Principe, Chirurgo Estetico, ed il Dott. Nisticò, Ricercatore del Dipartimento di Medicina presso la Facoltà di Roma Tor Vergata. Ma oltre al consenso ottenuto dai più severi enti certificatori europei rispetto alla sicurezza delle nostre tecnologie, riscontriamo inoltre un ottimo livello di soddisfazione dei nostri pazienti relativamente all'efficacia degli stessi". "Mi sono sottoposta a soli

due trattamenti di Med-RF e la rughetta sotto l'occhio è scomparsa. Sono bastate due rilassanti sedute da 20 minuti, dove un manipolo che sprigiona un piacevole calore mi massaggiava il viso, per ottenere la pelle distesa e compatta. Sono contentissima del risultato" afferma la Signora Assunta Scatamacchia. Le tecnologie Dermal Medical Division, specifiche per la cura degli inestetismi cutanei, efficaci e non invasivi, si pongono infatti come valida alternativa agli interventi di chirurgia estetica.

**ECHO-Ufficio Stampa**  
**Dermal Medical Division**  
**Elisa Piacentini**  
**Tel 059.271247**  
[piacentini@echocommunication.it](mailto:piacentini@echocommunication.it)

**MARIOTTI**  
**UNIKOE**  
 MOTORI PER IMPLANTOLOGIA

Massima affidabilità  
 Facilità d'uso  
 Grandi performance

**UNIKO PZ**  
 surgery

CHIRURGIA PIEZOELETTRICA

**MARIOTTI & C. srl**  
 Via Seganti 73  
 47121 Forlì - Italy  
 Tel +39 0543 474105  
 Fax +39 0543 781811  
 info@mariotti-italy.com  
 www.mariotti-italy.com

**SINCERT**  
**CE**  
 0476

# IL NUOVO PIEZON

PIEZON MASTER 700 - L'ORIGINALE METODO  
 PIEZON ALL'AVANGUARDIA CON LA SOFISTICATA  
 TECNOLOGIA PIEZON NO PAIN



> Un nuovo opuscolo:  
 tutto sul metodo  
 originale Piezon  
 e sul nuovo  
 Piezon Master 700

## NESSUN DOLORE

per il paziente: ecco cosa aveva in mente l'inventore del metodo originale Piezon quando ha sviluppato il nuovo Piezon Master 700.

Il risultato è un trattamento che non irrita né i denti né le gengive e che consente di ottenere superfici dentali superliscie senza abrasioni a carico dell'epitelio dentale. Una simbiosi perfetta tra tecnologia all'avanguardia e precisione insuperabile. Una combinazione perfetta tra i manipoli originali Piezon LED ed il modulo Piezon No Pain grazie alla quale i movimenti degli strumenti sono perfettamente allineati alla conformazione del dente. Una precisione

ineguagliabile se utilizzato assieme agli strumenti EMS Swiss Instruments prodotti con acciaio di grado chirurgico biocompatibile ultrafine. Con il suo moderno touch panel il nuovo Piezon Master 700 stabilisce nuovi parametri in materia di facilità d'uso e di igiene. Tutti ne traggono vantaggio, tutti si sentono bene: il paziente, il medico e l'intero studio.

"I FEEL GOOD"

Per ulteriori informazioni >  
[welcom@ems-ch.com](mailto:welcom@ems-ch.com)

## > DALLE AZIENDE

### SimPlant® GO: il nuovo approccio all'implantologia dentale guidata



"Sebbene il Cone Beam sia la tecnologia del futuro, al momento non tutti intendono fare questo investimento.

Ma ora i dentisti hanno a disposizione una soluzione ragionevolmente efficace per accedere all'implantologia guidata dal computer"

spiega Bert Van Roie, responsabile prodotto SimPlant per Materialise Dental.

Materialise Dental ha appena lanciato una nuova, intuitiva soluzione di pianificazione degli impianti.

Con SimPlant GO la chirurgia non riserva più brutte sorprese perché gli impianti sono pianificati in dettaglio e con SurgiGuide la pianificazione si traduce in risultati chirurgici assolutamente predicibili. La navigazione intuitiva, la chiarezza delle immagini in 3D e un processo in quattro semplici fasi di SimPlant GO sono talmente immediati da poter essere studiati durante la pausa pranzo o un "buco" tra due appuntamenti.

Questa soluzione è fatta per i dentisti che hanno poco tempo per familiarizzare con questo pratico software per la pianificazione degli impianti in 3D.

Negli ultimi 20 anni SimPlant ha riscosso un enorme successo presso gli specialisti in implantologia. Ciò nonostante, alcuni dentisti che utilizzavano il software più raramente non riuscivano a gestire la grande flessibilità che SimPlant offriva. SimPlant GO è stato sviluppato appositamente per le loro esigenze.

"Siamo fermamente convinti che i nostri prodotti precedenti abbiano un futuro, per cui continueremo a investire nel loro sviluppo e le nuove versioni di SimPlant Planner, Pro e Master saranno pronte in autunno," sottolinea Bart Swaelens, CEO di Materialise Dental. "L'ampliamento della nostra gamma di prodotti è il nostro modo di garantire l'accesso al miglior software di pianificazione degli impianti e alle migliori guide chirurgiche sul mercato a un pubblico il più vasto possibile"

In quanto parte del processo di scansione-pianificazione-chirurgia guidata, SimPlant GO è molto più di un nuovo programma software per computer: è parte della soluzione completa per i vostri casi. "Oltre a ciò offre un'esperienza interessante e una procedura molto semplice," aggiunge. Per saperne di più visitate [www.simplantgo.com](http://www.simplantgo.com)!

Questa soluzione è concepita appositamente per i dentisti che non hanno uno scanner Cone Beam nel loro studio.

**Materialise Dental**  
[www.materialisedental.com](http://www.materialisedental.com)

## Tocksystem: Osteosintesi - Micro dispositivi per macro risultati



1. Micro Rete di titanio impiantabile 20x20mm



2. Microvite di titanio Netfix Ø0,9 L6mm



3. Micro Fresa per osso in titanio Ø0,9 L8mm



4. Forbici TiN Taglia Rete



5. Fora Rete TiN

La Tocksystem propone ottimi dispositivi per l'osteosintesi autogena.

Micro Reti in titanio e microviti Netfix in titanio con gamma di accessori e strumenti realizzati ad hoc per la gestione dell'intervento ed il raggiungimento del successo clinico in implantologia e chirurgia ossea rigenerativa.

Le **Reti impiantabili Tocksystem** non vanno assolutamente confuse con le solite griglie rigide, ingombranti e fastidiose. Le reti Tocksystem in titanio sono comode da usare, sono plastiche e si prestano facilmente ad essere tagliate, modellate ed orientate sull'osso secondo le esigenze specifiche del caso. Sono sottilissime, lasciano respirare e nutrire il tessuto osseo sottostante, agevolano lo scorrimento del lembo e la sutura, non creano problemi di decubito, non danno problemi di rimbalzo ed estroflessione ai margini.

Le reti sono utili in chirurgia

rigenerativa e ricostruttiva, pre e post-implantare, in osteoespansione mascellare, in parodontologia, innesti e fissazione ossea, chirurgia maxillofaciale ed altre applicazioni inerenti alla ricostruzione e crescita ossea.

Sono realizzate in varie taglie:  
- spessore: 0,1 mm e 0,05 mm  
- misure: 20x20 mm e 45x45 mm  
- maglia con rapporto aria/pieno  $\geq 85\%$   
- superficie: standard/fine e liscia/lucida.

Color oro originato dal trattamento di nitruro di titanio, fornite sterili pronte all'uso.

Le **Netfix Tocksystem** sono microviti per osteosintesi, costruite in titanio ortopedico duro e resistente, sono realizzate in misure piccolissime. Hanno lo stelo sottile con micro filetto autofilettante che conferisce buona presa e stabilità nell'osso. La testa dei Netfix è trilobata e convessa, atraumatica.

Le Netfix sono utili per stabi-

lizzare sull'osso le reti impiantabili, le membrane, l'innesti e frammenti ossei. Grazie alla loro misura minuta sono utili in spazi ridotti.

Le taglie più piccole sono:

- diametro fuso: 0,9 mm
- lunghezza: 6, 8, 11 mm.

Sono fornite sterili pronte all'uso.

Le **frese Netfix Tocksystem** per osso fanno parte degli strumenti accessori per le microviti, ma hanno pieno titolo ad essere apprezzate autonomamente come micro frese per l'osso. Anche le frese sono realizzate in titanio ortopedico duro, sono dotate di punta sottile, lanceolata triangolare.

Sono micro frese per osso: precise, resistenti e durevoli. Le taglie sono:

- diametro: 0,9 mm e 1,3 mm
- lunghezza lavorante: 8 mm e 16 mm.



**TOCKSYSTEM**  
Via Poggio Belvedere, 2  
22030 Lipomo (CO)  
Tel/fax: 031.280301  
info@tocksystem.it  
www.tocksystem.it



**3Dfast**  
rapid prototyping

Repliche anatomiche autoclavabili



Ogni parte del corpo  
in meno di tre giorni

3Dfast S.r.l.  
via Zabarella, 38 - 35121 Padova  
Tel. 049.660627 - Fax 049.8363064  
www.3dfast.it - info@3dfast.it

## Cari colleghi...



Al giorno d'oggi ogni dentista necessita di gestire e monitorare tutti i dettagli delle attività relative al proprio studio odontoiatrico. Il software gestionale DeltaDent è stato programmato fundamentalmente per semplificare ed archiviare nel miglior modo possibile la gestione e le attività di uno studio dentistico. La velocità e l'estrema facilità di utilizzo di DeltaDent consente all'odontoiatra ed ai suoi collaboratori di gestire le attività ambulatoriali, dagli appuntamenti fino alla fase diagnostica/terapeutica, ottimizzando

i tempi ed i costi del lavoro, migliorando così la qualità dei servizi professionali dello studio. Anche gli odontoiatri, che si avvicinano per la prima volta agli strumenti informatici, riusciranno ad utilizzare DeltaDent grazie alla sua interfaccia semplice ed intuitiva che non richiede grossa esperienza con i PC. Le caratteristiche principali di DeltaDent sono:

- Agenda appuntamenti: rapido e personalizzabile utilizzo in base al numero di sale e/o riuniti con possibilità di stampa degli appuntamenti.
- Elenco richiami automatico.
- Firma digitale direttamente su pc di tutti i documenti.
- Scheda clinica paziente:
- Anamnesi, sondaggio parodontale con visualizzazione grafica del parodontogramma. Specifico questionario

di 1° visita odontoiatrica/ortodontica/gnatologica, raccolta immagini fotografiche e radiografiche complete.

- Possibilità di creare un numero illimitato di piani di cura con relativi preventivi e schede contabili.
- Gestione contabilità: possibilità di emettere fatture e di archiviare fatture di acquisto.
- Magazzino dei materiali: stock di materiale posseduto all'interno dell'ambulatorio.

Con DeltaDent è inoltre possibile lavorare su più PC o portatili collegati in rete. Tra le diverse applicazioni spiccano inoltre: la possibilità di inviare SMS direttamente dal PC per ricordare l'appuntamento al paziente, il calcolo in automatico del codice fiscale nella scheda anagrafica del paziente, la facilità di visualizzazione del registro contabile

dello studio e dei singoli pazienti, la personalizzazione di diversi tariffari (in caso lo studio fosse convenzionato con assicurazioni) e la possibilità di personalizzare consensi informati, ricette e giustificative a proprio piacimento. In sintesi DeltaDent consente, in un'unica soluzione, la completa gestione dello studio, fornendo un originale servizio mirato a garantire un aumento di professionalità veloce e immediato.

**Studio Dentistico Dr. Isaza**



**Outside Format**  
**Via Sacco Vanzetti, 26/E**  
**20067 Paullo (MI)**  
**Tel. 02.51823233**  
**www.outsideformat.com**

## Perché VistaScan

- Perché accontentarsi di 14,3 lp/mm ... quando si possono avere 22 lp/mm?!
- Perché accontentarsi di 16.384 scale di grigi... quando si possono avere 65.536 scale di grigi?!
- Perché accontentarsi di una tecnologia comune a molti... quando si può avere una tecnologia "unica"?!
- Perché accontentarsi di sviluppare solo 4 formati di pellicole... quando si possono sviluppare tutti i 5 formati disponibili in odontoiatria?!
- Perché accontentarsi di sviluppare una pellicola alla volta... quando si può sviluppare uno status a 16 in una sola volta?!
- Perché accontentarsi... quando si può avere VistaScan?!

Richiedete una dimostrazione, senza nessun impegno, c/o il Vostro studio e parleremo anche di igiene ed ergonomia del sistema.

Dürr Dental Italia srl  
Tel. 0395970300 Fax 0395970303  
info@durr.it



ARIA COMPRESSA  
ASPIRAZIONE  
SISTEMI IMMAGINE  
CONSERVATIVA  
IGIENE





## Nuova barra modulare SFI-Bar®

Sweden & Martina ha sviluppato con Cendres et Métaux l'innovativa SFI-Bar® per la protesi totale impianti Pre-mium-Kohno e Outlink2.

Il concetto alla base di questo protocollo protesico è l'ideale clinico del **Passive Fit**, ossia della barra priva di tensioni perché auto-passivante, che si realizza alla poltrona utilizzando un sistema modulare senza collegamenti rigidi tra gli impianti, grazie alla libertà di movimento degli snodi sferici con la barra e sugli abutment.

L'utilizzo di SFI-Bar® offre condizioni di stabilità che consentono il **carico immediato**, solidarizzando gli impianti tra loro e minimizzando la perdita ossea perimplantare. Grazie ai tempi di produzione estremamente ridotti la SFI-Bar®



**può essere lavorata sia alla poltrona, sia in laboratorio.**

In entrambi i casi l'esclusivo sistema a barra con elementi prefabbricati convince per le sue possibilità di impiego pressoché universali con costi molto ridotti rispetto a una soluzione a barra tradizionale.

Le barre SFI-Bar® possono essere supportate da 2, 3, 4, 5 o 6 impianti, grazie ai set pre-assemblati da 2 o 4 elementi, a cui possono essere aggiunti

gli add-on kit da un giunto ciascuno. In caso di riparazione è possibile sostituire i singoli elementi, siano essi segmenti di barra, snodi, viti, cavalieri o ritentori, senza alcun problema, facilitando la manutenzione nel tempo da parte del clinico.



Sweden & Martina Spa  
Via Veneto, 10

35020 Due Carrare (Pd)  
Tel 049.9124300  
www.sweden-martina.com

**COMFORT, MORBIDEZZA  
ED EFFICACIA PER  
L'EQUILIBRIO DELLA BOCCA**

**ATTIVATORI  
PLURI-FUNZIONALI**

**Ora anche in Italia!!**



Un nuovo materiale:  
lo **STAMINALENE**  
NORMA CE - BIO compatibilità  
Norma ISO medicale 13805 -  
**RESISTENZA E ELASTICITA'**

*"L'eccellenza dentale diventa globale"*

[www.approccioortodonticoglobale.com](http://www.approccioortodonticoglobale.com)

800 59 24 59



 **approccio ortodontico globale**

**sodis.a.p.f.**

## Cefalometria cutanea digitale

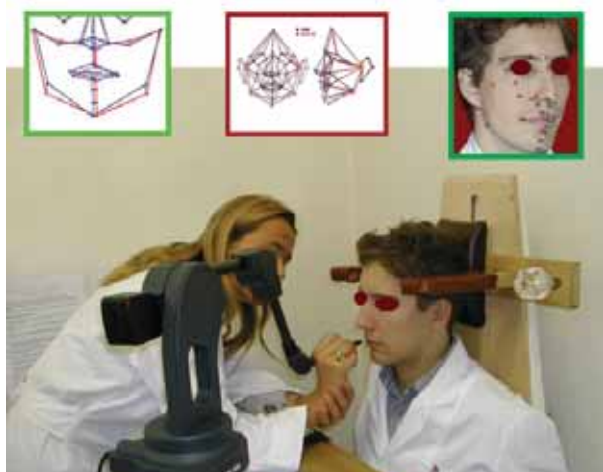

Per ottenere una cefalometria cutanea secondo Planas/Santos, al posto di costruire manualmente il tracciato cefalometrico mediante ausilio di arco facciale, è oggi possi-

bile utilizzare MicroScribe, un braccio tastatore tridimensionale che consente di acquisire i punti facciali di reperi in maniera digitale, estremamente affidabile e precisa, nell'arco

di pochi secondi.

MicroScribe è un digitalizzatore basato su di un braccio snodato, maneggevole e confortevole da utilizzare, capace di rilevare le coordinate tridimensionali di superfici più complesse permettendo di eseguire misurazioni biometriche di alta precisione ed in modo non invasivo.

È di particolare utilità nella chirurgia maxillo-facciale ed analisi di strutture biologiche (labbra, viso, ecc.), studio canoni estetici, chirurgia plastica, estetica e ricostruttiva, ortodonzia, chirurgia ortognatodontica, digitalizzazione di superfici mucose, cutanee ed ossee.

MicroScribe si può interfacciare con diversi software CAD 3D permettendo l'acquisizione diretta di curve e punti significativi delle parti anatomi-

che da rilevare. La maneggevolezza e trasportabilità che ne consentono l'utilizzo in diversi ambiti collegandolo ad un semplice computer portatile. MicroScribe permette di rilevare coordinate numeriche sul paziente evitando radiografie e fastidiose prese di impronte direttamente sul paziente.

Esistono diversi modelli di MicroScribe che si adattano alle diverse necessità degli utenti.

**Abacus Sistemi Cad-Cam srl**  
**Via Cristoforo Colombo, 101**  
**Piacenza**  
**Tel. 0523.590640**  
**Fax 0523.591474**  
**dentale@abacus.it**  
**cadcamdentale.abacus.it**

# AMMISSIONE A ODONTOIATRIA E MEDICINA

ALPHA TEST, LA GARANZIA DI 25 ANNI DI ESPERIENZA



## CORSI

In 20 città

### Corso Alpha 70

Dal 16 al 27 luglio (1ª parte) e dal 17 al 28 agosto (2ª parte), per un totale di **70 ore di lezione**. In 20 città.

### Corso Alpha 48

Dal 16 al 28 agosto a Bari, Bologna, Brescia, Firenze, Genova, Milano, Napoli, Padova, Pavia, Perugia, Pescara, Roma e Torino.

Dal 20 agosto all'1 settembre a Cagliari, Catanzaro, Novara, Palermo, Pisa e Trieste. Per un totale di **48 ore di lezione**.

**Corsi validi anche per l'ammissione a Igienista dentale.**

### Corsi per i test 2013

Per i test 2013 i corsi più completi inizieranno tra ottobre e gennaio. Su [alphatest.it](http://alphatest.it) puoi chiedere di essere avvisato appena aprono le iscrizioni.

**Percentuale di ammissione 6 volte maggiore a quella degli altri candidati**

- ▶ Preparazione mirata con spiegazione e ripasso di tutte le materie
- ▶ Esercitazioni, prove simulate e analisi dei test ufficiali degli ultimi anni
- ▶ Esperienza unica in Italia
- ▶ I migliori docenti per la preparazione al test
- ▶ Libri Alpha Test in dotazione
- ▶ Numero posti limitato
- ▶ Sconti e omaggi per iscrizioni in anticipo



## Nuovo motore led per impianti della Mariotti

Lo staff di progettazione Mariotti, in collaborazione con esperti implantologi, introduce il nuovo motore per chirurgia e implantologia con luce LED ad alta luminosità.

Mantenendo le caratteristiche di semplicità di utilizzo e praticità, MiniUNIKO C.L offre le più alte performance per valori di torque, elevate sicurezza e precisione operativa con qualunque sistema di impianti ed è compatibile con i diversi manipoli e contrangoli (con fibra ottica e non) presenti sul mercato.

Il dispositivo è composto da: un'unità di controllo con ampio display e tastiera capacitiva "touch" per un uso immediato; un motore brushless di ultima generazione con luce LED ad alta luminosità; la pedaliera multifunzione che può controllare il motore, il reverse, l'irrigazione e il richiamo

dei 10 programmi memorizzabili.

Presenti nel set anche l'asta inox per fisiologica, il supporto manipolo e due tubi di irrigazione. Il torque massimo è limitato a 60Ncm, la portata massima della pompa peristaltica d'irrigazione è 90 ml/min, le dimensioni dell'unità di controllo sono 245x245x100 mm.

Garantita la lunga durata dell'intero apparato comprese le parti da sterilizzare, è autoclavabile il motore con cavo e connettore.

Accessorio ideale è il contrangolo ottico Mariotti C32L, che include la fibra ottica per motori led, riduzione 32:1, irrigazione esterna e possibilità di irrigazione interna.

Questo assicura la massima affidabilità e un torque elevato fin da bassi giri.



**Mariotti&C srl**  
micromotors&milling-machines  
Via Seganti 73

47121 Forlì  
Tel 0543.474105  
Fax 0543.781811  
info@mariotti-italy.com  
www.mariotti-italy.com

# AUTOCLAVE 12 Litri CLASSE B

## €1.790<sup>+IVA</sup>

Menù in lingua ITALIANA.

Software sviluppato da Zkdental.

Registrazione Ministero Sanità: 473326

Stampante e chiave USB.



**www.zkdental.it**

Milano

Tel: +39 0299761899

info@zkdental.it



**ZKDENTAL**

TECNOLOGIA ODONTOIATRICA

› DALLE AZIENDE

## Executive bone drill - le nuove frese per il recupero di osso dalla stessa sede chirurgica. Efficaci, sicure, precise

Physioline Biomedical Technology costantemente impegnata nel fornire ai professionisti di oggi strumenti implantoprotetici di alta qualità tecnologica attraverso sistemi innovativi di progettazione computerizzata, presenta le nuove frese **EXECUTIVE BONE DRILL** massima espressione tecnologica per strumenti rotanti destinati al recupero di osso direttamente dalla stessa sede chirurgica.

Secondo la ormai nota filosofia di Physioline, che prevede che tutti gli strumenti rotanti abbiano diametri e lunghezze predefinite per garantire una

maggiore precisione e sicurezza operativa, le nuove frese **EXECUTIVE B.D.** presentano l'innovativo imbocco di taglio a C **schacciata** che consente di ottenere un'immediata azione di raccolta subito dopo il taglio.

La profonda concavità del corpo della fresa che si raccorda lateralmente con un bordino ritorto esteso per tutta la lunghezza dello strumento, consente di trattenere l'intero e prezioso particolato osseo ricco di principi attivi, mentre le tre guide verticali presenti sul versante non lavorante stabilizzano la fresa durante



l'azione di rotazione realizzando nel frattempo un preciso sito implantare.

La presenza di uno stop di fine lavoro garantisce sicurezza e serenità operativa con una notevole riduzione dei tempi chirurgici e i diametri predefiniti facilitano la realizzazione del neo alveolo.

Physioline Srl  
Via Garibaldi n. 17  
21100 Varese  
Tel. 0332.284612  
Fax: 0332.319620  
[www.physioline.it](http://www.physioline.it)  
[info@physioline.it](mailto:info@physioline.it)



## Protesi Estetiche Flessibili

Si cercano  
Rivenditori

- Poliammide semi rigida
- Anallergica
- Ribasabile
- Estetica
- Funzionale
- Resistente
- Non assorbe odori

A.N.M.A.T.  
PM 1664/1001



**AVVENIRI**  
dentale

Viale Mazzini 128 03100 (FR)  
tal. 0775/853862 fax.07751881581  
[www.avveniri.it](http://www.avveniri.it)

Importatore Italia



Primaria società in odontoiatria con metodo unico per la gestione odontoiatrica dei pazienti.

• Ricerca in tutti i capoluoghi di provincia d'Italia, studi odontoiatrici da convenzionarsi

che abbiano i seguenti requisiti: almeno due sale operative, ortopantomografo digitale, rvg, personale amministrativo e paramedico (almeno 1 e 1).

• Ricerchiamo sia medici odontoiatri con proprio studio sia società con propensione al lavoro di gruppo e al miglioramento dei propri standard qualitativi.

Garantiamo che lo studio convenzionato non avrà concorrenza. Nessuna spesa da sostenere per lo studio. Se interessati contattare: [info@bdwssystem.it](mailto:info@bdwssystem.it)



Best Dental Warranty Srl  
[info@bdwssystem.it](mailto:info@bdwssystem.it)  
[www.bdwssystem.it](http://www.bdwssystem.it)

**OFFRO COLLABORAZIONE**

- Assistente alla poltrona residente in provincia di Como zona Mariano Comense, con esperienza pluriennale in tutto il settore odontoiatrico offre la propria collaborazione presso studi dentistici in zona Como o Monza Brianza, disponibilità (preavviso di 20 giorni). Telefonare al 348.3883974 o valesgroi.v@libero.it
- Assistente odontostomatologia, dottore odontoiatra 110/110 e lode, ottima presenza, vasta esperienza, inglese fluente, diplomi perfezionamento, offre collaborazione ortodonzia e chirurgia BG-BS-LC-MI. Telefonare al 347.2602193 dopo le ore 19.00.
- Dottoressa ortodontista, ultradecennale esperienza, offre collaborazione

- presso studi dentistici. Telefonare al 347.9841434.
- Igienista dentale laureato con lode e diplomato in odontotecnica, con esperienza di laboratorio, in studi odontoiatrici e presso ospedale S. Paolo, offre collaborazione in Milano e prov. valuto anche province limitrofe Milano. Telefonare al 349.4550410.
  - Igienista dentale con più di un anno d'esperienza offre collaborazione in sedute di igiene orale mantenimento parodontale presso studi dentistici nelle province di MB LC e CO. Telefonare al 329.2022557.
  - Medico chirurgo odontoiatra, ventennale esperienza in conservativa, chirurgia, implantologia, endodonzia valuta proposte nelle province di MI-VA-NO-LC. Telefonare al

- 331.6802547.
- **Medico odontoiatra offre collaborazione presso studi dentistici in Lombardia. Rileverebbe anche studio odontoiatrico ben avviato o quote societarie. Telefonare al 342.1494214.**
  - Odontoiatra offre collaborazione nelle province di Milano, Varese, Como e Novara, per conservativa, endodonzia, piccola chirurgia, igiene, curettage, protesi e impianti. Telefonare al 339.4597343.
  - Odontoiatra, specialista chirurgo, ex dirigente ospedaliero, esperienza trentennale, offre collaborazione in chirurgia orale, implantologia endoossea, parodontologia, protesi, chirurgia piezoelettrica, elettrosaldatura presso studi nord Italia. Telefonare al 338.9457558.

**GIORGIA**  
2009  
ONLUS

L'associazione di volontariato "Giorgia 2009" onlus, chiede a odontoiatri ed odontotecnici la disponibilità a prestare la propria opera professionale per un periodo di 10 gg. presso l'Ospedale Pediatrico di Kimbondo - Kinsahasa (RDC)

per info:

[www.giorgia2009onlus.org](http://www.giorgia2009onlus.org)

- Ortodontista esperienza ventennale sia dell'adulto che del bambino, certificato invasaling, offre collaborazione presso studi dentistici in provincia di VI-PD-TV-VE. Telefonare al 393.2905866 [www.ortodonziaoselladore.andinet.it](http://www.ortodonziaoselladore.andinet.it)

**CERCO COLLABORAZIONE**

- Odontosalute per le cliniche del Lazio, Veneto, Lombardia e Friuli Venezia

37

**VITALDENT**  
CENTRI ODONTOIATRICI

## VUOI FAR PARTE DEL NETWORK ODONTOIATRICO LEADER IN EUROPA?

PER I NOSTRI CENTRI VITALDENT CERCHIAMO

**IMPLANTOLOGI**

esperienza di almeno 8 anni anche nel carico immediato

**CONSULENTI**

gradita esperienza dal settore odontoiatrico o sanitario.

**ORTODONTISTI**

specializzazione in ortodonzia e certificazione Invisalign

**ODONTOIATRI  
GENERICI**

esperienza di almeno 5 anni in conservativa, endodonzia, protesi fissa e mobile.

**ASSISTENTI  
ALLA POLTRONA**

capacità di assistere tutte le branche dell'odontoiatria, inclusa la chirurgia.

**RESPONSABILI  
DI STRUTTURA**

pregressa esperienza nella gestione di un team. Gradita esperienza dal settore.



[www.vitaldent.com](http://www.vitaldent.com) ▶ sezione **lavora con noi**

La formazione che offriamo ai nostri professionisti e l'appoggio dato alla ricerca in nuove tecnologie ci hanno reso il 1° Network di Centri Odontoiatrici

## > ANNUNCI ECONOMICI

Giulia cerca odontoiatri con esperienza nelle seguenti branche: conservativa, igiene, chirurgia orale, endodonzia e protesi. Per info: job@progettodentale-apollonia.it.

• **Studio dentistico Franco Selli in provincia di Milano cerca odontoiatra anche con poca esperienza o per collaborazione. Eventuale successiva possibilità di rilevare attività. Telefonare al 339.3996163.**

### ■ OFFRO ATTREZZATURA

• Cedo Lava Chairside Oral Scanner 3M per l'impronta digitale intrao-

rale causa non utilizzo vero affare come nuovo. Tel. 049.8666120.

• Vendesi impianti marca IDI misure a scelta scadenza 2015/2016, ottimo prezzo su quantità. Telefonare al 392.9696016.  
• Vendo causa cambio sistemica cad cam Wieland Zenotec così composto: scanner 3Shape D 700 con software Dental designer fresatore Zenotec Mini, Aspiratore per abbattimento polveri Quatro (wieland) 2 monitor 2 computer, il cam che gestisce il fresatore è di tipo advanced. Il sistema è stato acquistato nel giugno 2011.

Telefonare al 338.9080110.  
• Vendo lavastrumenti Cominox omniwasch Euro 200,00, autoclave Faro '708' Euro 150,00, sigillatrice Faro 'sealer08' Euro 50,00 anche singolarmente. Contatto studiodentistico. adb@alice.it

### ■ OFFRO ATTIVITÀ

• Cedo attività ultraventennale in Varese, due poltrone, radiografia digitale. Telefonare al 336.574868.  
• Magenta (MI) affittasi unità operativa ad igienisti ed odontoiatri con propria clientela, per 1-2 giorni a settimana. Lo studio si

trova in centro, composto da reception, sala d'attesa, 2 sale operative, 2 bagni, ufficio. Contatto: a.pmedicalsr@yahoo.it  
• Monza per cessata attività affitto zona semicentro locali (70 mq open space) uso laboratorio completi di tutta l'attrezzatura e con la possibilità di eventuale lavoro. Telefonare al 335.5477724.  
• Studio dentistico Milano centro zona Largo Cairoli affitta una unità operativa e 50% parti comuni a odontoiatra con clientela propria o a medico con altra specialità. Telefonare al 339.7961617.



- COLLEGATI ALL'INDIRIZZO INTERNET WWW.INFODENT.IT/ANNUNCI ED INSERISCI IL TESTO DEL TUO ANNUNCIO
- INVIA UNA MAIL ALL'INDIRIZZO INFO@INFODENT.IT COMPLETA DI TUTTI I DATI RICHIESTI NEL COUPON
- COMPILA IL COUPON E INVIALO VIA FAX ALLO 0761 393222

Nome ..... Cognome .....  
 Tipo di attività ..... Specializzazione .....  
 Via ..... Numero ..... CAP .....  
 Città ..... Prov. .... Tel. ....  
 E-mail ..... P.IVA ..... Cell. ....

(Per annunci a pagamento è obbligatoria la partita iva e il codice fiscale)

OFFRO O CERCO  COLLABORAZIONE  ATTREZZATURE  ATTIVITÀ

**Spazio per l'annuncio (scrivere a macchina o stampatello) MAX 30 PAROLE • Sarà pubblicato solo il testo sottostante\***

.....  
 .....

### \*IMPORTANTE

Gli annunci riguardanti la ricerca di collaborazioni (ricerca personale, collaboratori ecc.) devono essere pubblicati corredati delle generalità del richiedente, in ottemperanza al decreto legislativo n. 276 del 10 settembre 2003, attuazione della legge delega in materia di occupazione e mercato del lavoro (legge 14 febbraio 2003 n. 30, cosiddetta "legge Biagi"). In relazione a quanto sopra, in base a quanto disposto in materia dal D.lgs. 196/03 che regola il trattamento dei dati personali, si autorizza la pubblicazione delle generalità suindicate.

data .....  
 Nome e Cognome (in stampatello) .....  
 .....  
 firma .....

ATTENZIONE SARANNO PUBBLICATI SOLO GLI ANNUNCI COMPLETI DI TUTTI I DATI RICHIESTI: NOME, COGNOME, INDIRIZZO, CAP, CITTÀ, TELEFONO, PRESSIONI E PROFESSIONE. Gli annunci si ricevono fino al 5 di ogni mese precedente l'uscita e saranno pubblicati una sola volta. Per vedere pubblicato nuovamente il proprio annuncio, occorre spedire il coupon per una nuova richiesta. Se si desidera pubblicare in evidenza è necessario effettuare un bonifico bancario di Euro 20,00 IVA compresa intestato a: BeC srl - IBAN: IT6800893114502000020810206, allegando copia al presente cedolino. Il pagamento dà diritto a 2 uscite. INFODENT offre esclusivamente un servizio, non riceve tangenti sulle contrattazioni, non effettua commerci, non è responsabile della veridicità delle inserzioni. Si procederà a norma di legge contro chiunque si servirà di questa rivista per scopi illeciti e di disturbo. Le inserzioni gratuite sono riservate ai privati. Gli operatori commerciali, per le inserzioni che riguardano l'attività svolta, devono servirsi degli annunci a pagamento o degli spazi pubblicitari. Ai sensi e per gli effetti del D.lgs. 196/03, il trattamento dei dati avverrà mediante supporti sia telematici che cartacei, entrambi eventualmente organizzati anche come banche dati o archivi. Il conferimento dei

dati personali è obbligatorio per la pubblicazione dell'annuncio o per il ricevimento della rivista. La mancata comunicazione, ovvero l'accertata erroneità dei dati richiesti legittimeranno la nostra società a rifiutare l'esecuzione del rapporto, ovvero ad interrompere l'esecuzione stessa. I dati personali acquisiti potranno essere comunicati a tutti i dipendenti, collaboratori e consulenti a qualsiasi titolo della nostra Società, nonché a tutti gli Organi societari ed ai soci; i medesimi dati potranno essere inoltre comunicati agli omologhi soggetti di società da noi controllate o collegate, ovvero di società che controllano l'attività della nostra Società. I dati relativi all'indirizzo saranno utilizzati per l'invio di riviste e attività commerciali. In ogni momento potrete esercitare i diritti di cui all'Art. 7 del D.lgs. 196/03 e quindi conoscere, ottenere la cancellazione, la rettificazione e l'integrazione dei vostri dati, nonché opporvi al loro utilizzo per le finalità su indicate. Il titolare del trattamento è BeC srl con sede in Viterbo Strada Teverina km 3,600 nella persona del suo legale rappresentante. Qualsiasi comunicazione o atto ufficiale potrà essere inviato dall'inserzionista presso la redazione di infodent con sede in Viterbo Strada Teverina km 3,600.

**LABORATORIO ODONTOTECNICO FLEXITE EUROPA**  
**ALESSANDRO DE SOLE**  
**www.alessandrodeSOLE.com**



### Cos'è La FLEXITE ?

**E' un sistema per produrre protesi mobili in nylon :**

- Estetica :** I ganci sono praticamente invisibili.
  - Flessibile :** Resiste a colpi e cadute ribasabile e riparabile.
  - Resistente :** a secondo delle classi di articolazione si possono scegliere tre Gradi di Flessibilità.
  - Ipoallergenica :** Corredata di Certificato di Clifford.
- Laboratorio Odontotecnico Alessandro De Sole**  
**Via M.T. Canepari 45/2 16159 Genova**  
**Tel.+39 010 644.22.58 Cell. +39 333 2846323**  
**desole@alessandrodeSOLE.com www.flexite.it**

noi  
abbiamo  
un'idea  
**FISSA\***

# DIO IMPLANT SYSTEM

un'idea che niente riuscirà  
a togliervi dalla testa!



\* sistema conico autobloccante a fusione fredda basato sul cono di Morse, una tecnologia che rende impossibile lo svitamento del moncone. Doppio trattamento della superficie RBM + Brushite (CAP) una soluzione di rivestimento che assicura la massima garanzia di successo.

Dental P s.r.l.  
Distributore esclusivo per Italia e Spagna  
Tel. 02.91.89.783 - Fax 02.99.04.44.39  
e-mail: commerciale@dentalp.eu  
internet: www.dioimplantitalia.it  
www.dioimplantcorsi.it

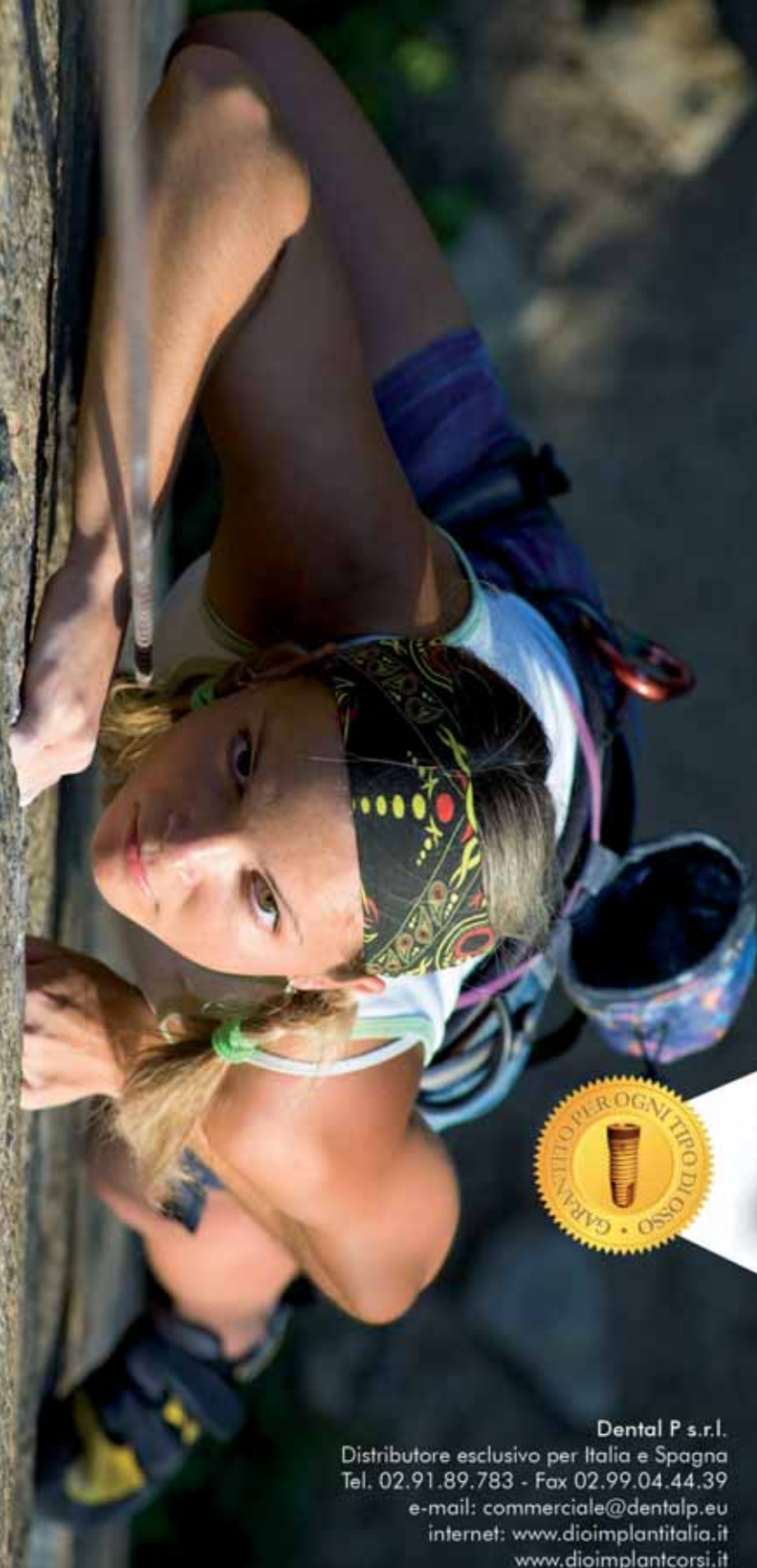



**In.Form@**

Potrai laurearti in  
**Odontoiatria  
e Medicina**

in Europa  
ultimi posti disponibili

Numero Verde

**800 00.17.17**