

# INFODENT®

MENSILE D'INFORMAZIONE MERCEOLOGICA DENTALE

n. 3 • 2012 • anno XXIV • NORD ITALIA



via Europa, 1/A LEFFE  
Bergamo - ITALIA

Tel. 030.93.83.41 |

SHOWROOM APERTO ANCHE  
IL SABATO E LA DOMENICA  
PREVIO APPUNTAMENTO



REALIZZAMO STUDI  
CHIAVI IN MANO  
Dalla progettazione alla  
fornitura completa

## NEW Line.up

5 cordoni a fibre ottiche,  
ablatore con 5 punte,  
sistema di endoscopia  
(monitor 15" e telecamera endorale)

euro  
5.900

## NEW eco.Line

5 cordoni a fibre ottiche,  
ablatore in dotazione con  
5 punte, bacinella rimovibile  
in vetro temperato

euro  
4.500



NEL NOSTRO SITO WEB VIDEO DI PRESENTAZIONE RIUNITO E LISTINO ATTREZZATURE COMPLETO

[www.lineadirettamed.com](http://www.lineadirettamed.com)

## IN QUESTO NUMERO A CONFRONTO:

TUBI RADIOGENI ENDORALI  
E CENTRALINA

Pag 5

ANTIAFTE

Pag 15

APPARECCHIATURE PIEZO  
PER CHIRURGIA

Pag 19

## APPROFONDIMENTI

Tubi radiogeni endorali e centralina  
- Gendex Expert DC  
- FONA XDG il meglio per il digitale, fuoco 0.4  
- Owandy-RX: il nuovo sistema di radiologia  
intraorale HF di Owandy

Pag 9

Antiafite

- Un leader sempre sulla cresta dell'onda

Pag 18

Apparecchiature piezo per chirurgia  
- Unità per chirurgia piezoelettrica Mariotti  
- Mectron Piezosurgery touch

Pag 22

Soluzioni intelligenti osso impianti protesi

[www.tocksystem.it](http://www.tocksystem.it) tel: 031 280301



# TOCKSYSTEM



# LA VERA IMPLANTOLOGIA ITALIANA A CARICO IMMEDIATO CHE HA FATTO SCUOLA NEL MONDO



**PROMOZIONE  
APPARECCHIATURE**  
MARZO/APRILE 2012

**IN OMAGGIO**

UNA  
CONFEZIONE  
DI BARRE

**SINCRISTALLIZZATRICE  
SYSTEM ARGON CONTROL**

PREZZO DI LISTINO

€ ~~7.200,00~~ + IVA

**6.000,00\***



Le nostre apparecchiature sono registrate e certificate presso il Ministero della Sanità, come apparecchiature elettromedicali, per la tutela dell'operato del medico e per la sicurezza del paziente.

Le pinze sono realizzate in rame elettrolitico (AMPCOLOY 972), adatto per i processi di saldatura, successivamente rivestito da uno speciale trattamento superficiale avente sia uno scopo protettivo che estetico. Gli attacchi sono realizzati in acciaio inossidabile (AISI 304).

\*PAGAMENTO N. 5 RICEVUTE BANCARIE

**SALDATRICE ENDORALE  
MIDI BY DR. MONDANI**

PREZZO DI LISTINO

€ ~~4.200,00~~ + IVA

**3.000,00\***



PER INFORMAZIONI

**0372 24915**

Personale Implamed sarà a vostra completa disposizione

CE 0476





A.N.E.S. Associazione Italiana Editoria Specializzata

Direttore responsabile  
Riccardo Chiarapini  
Segreteria di redazione  
Diana Carbonetti  
Direzione grafica  
Gisella Benedetti  
Impaginazione e grafica  
BeC s.r.l. - divisione grafica  
Marketing e Pubblicità  
Gianluca Passeri  
tel. 0761.393306 - 335.1213136

Mensile d'informazione merceologica dentale  
ANNO XXIV - n. 3 Marzo 2012  
Poste Italiane S.p.A. - Spedizione in A.P. - 70%  
Viterbo - Autorizzazione del Tribunale di Viterbo  
n. 341 del 7/12/88



Editore BeC s.r.l.  
Strada Teverina Km. 3,600 - 01100 VITERBO  
Telefono 0761.393.1 - Fax 0761.393.222

Stampa - Graffietti Stampati snc - S.S. Umbro  
Casertinese Km. 4,500 - Montefiascone (VT)



Testata volontariamente sottoposta a  
certificazione di tiratura e diffusione  
in conformità al Regolamento C.S.S.T.  
Certificazione Editoria Specializzata e Tecnica

Per il periodo 1/1/2011 - 31/12/2011  
Tiratura media: 16.725  
Diffusione media: 16.488  
Certificato CSST n. 2011-2205 del 27.02.2012  
Società di Revisione: Fausto Vitucci & C. sas  
Tiratura del presente numero: 17.000  
Una copia euro 0,77 - contiene I.P.  
La redazione non restituisce il materiale utilizzato

SONDAGGIO	5	della fiducia della farmacia
TUBI RADIOGENI ENDORALI E CENTRALINA		- Rotatec - Nuovi combi e turbodent - per una profilassi sopra e sottogengivale
A CONFRONTO	6	- Tocksystem: Il piccolo grande cannolicchio
Tabelle di comparazione		- Attivatori Pluri-Funzionali: Il Nuovo Approccio Ortodontico Globale
APPROFONDIMENTI	9	- Nuove fresatrici AbaMill Dental a 4 e 5 assi
- Gendex Expert DC		- Dermal Clinic: diventare un punto di riferimento per la medicina estetica
- FONA XDG il meglio per il digitale, fuoco 0.4		- Cranex 3D Ceph - Soredex
- Owandy-RX: il nuovo sistema di radiologia intraorale HF di Owandy		
AGENDA	11	
Aprile/Maggio		
- Congressi e Fiere in Italia e all'estero		
- Calendario dei Corsi		
SONDAGGIO	15	
ANTIATFE		
CONFRONTO	16	
Tabelle di comparazione		
APPROFONDIMENTI	18	
- Un leader sempre sulla cresta dell'onda		
SONDAGGIO	19	
APPARECCHIATURE PIEZO PER CHIRURGIA		
A CONFRONTO	20	
Tabelle di comparazione		
APPROFONDIMENTI	22	
- Unità per chirurgia piezoelettrica Mariotti		
- Mectron Piezosurgery touch		
IL NOSTRO SITO	24	
- Confronti On-line		
DALLE AZIENDE	25	
- 8 Floor Anatomic Fiber Post		
- SMIG - I cuscinetti per dentiere che godono		

ANNUNCI ECONOMICI 34  
Annunci gratuiti di offerta e ricerca collaborazione, attrezzatura e attività

### INSERZIONISTI

• 3D Fast pag. 11 • Abacus Sistemi cad cam pag. 30 • Alpha Test srl pag. 18 • Approccio Ortodontico Globale pag. 31 • Avenir sas Forniture dentali pag. 3 • BeC pag. 24/29 • Bionova pag. 26 • Caes Software pag. 33 • DL Medica pag. 9 • Fe.Ma. Dermal Institute pag. 32 • Genial Store pag. 22 • Implamed srl pag. Il Cop • Implantotecnica pag. 23 • Linea diretta srl pag. I Cop. • Kavo pag. 9 • Mariotti&C. srl pag. 22/25 • Mectron spa pag. 22/IV Cop. • Metal Store pag. 4 • Owandy pag. 10/III Cop. • Recordati Industria Chimica e Farmaceutica spa pag. 18 • Reverberi Arnaldo srl pag. 12 • Sted servizi e tecnologie elettromedicali pag. 10/27 • Tocksystem di Tock G.R. pag. I Cop. • ZK Dental pag. 28

*Informativa ai lettori - Questa rivista Le è stata inviata tramite abbonamento, l'indirizzo in nostro possesso verrà utilizzato per l'invio della rivista, per l'invio di altre riviste, per l'invio di proposte di abbonamento, per l'invio di informazioni tecniche e commerciali, nonché per la divulgazione di eventi formativi e promozionali e per la cessione degli stessi a terze aziende per le medesime finalità. In ogni momento potrete esercitare i diritti di cui all'art. 7 del D. Lgs 196/2003, e quindi conoscere, ottenere la cancellazione, la rettifica, l'aggiornamento e l'integrazione dei Vostri dati, nonché opporVi al loro utilizzo per le finalità su indicate. Qualora venisse esercitato il diritto alla cancellazione lo stesso comporterebbe il mancato invio della presente rivista. Il titolare del trattamento è BeC srl con sede in Viterbo, Strada Teverina Km 3,600, nella persona del suo legale rappresentante.*

elenco completo  
dei confronti 2012 sul sito

WWW.INFOIDENT.IT  
sezione confronti



## Protesi Estetiche Flessibili

Si cercano  
Rivenditori

- Poliammide semi rigida
- Anallergica
- Ribasabile
- Estetica
- Funzionale
- Resistente
- Non assorbe odori



AVVENIRI  
Cinture dentali

Viale Mazzini 128 03100 (FR)  
tal. 0775/853862 fax.07751881581

www.avveniri.it  
Importatore Italia

# GNATUS

## il 1° produttore al mondo di riuniti ed i suoi partners:

Satelec - Durr - Bien Air - Cattani

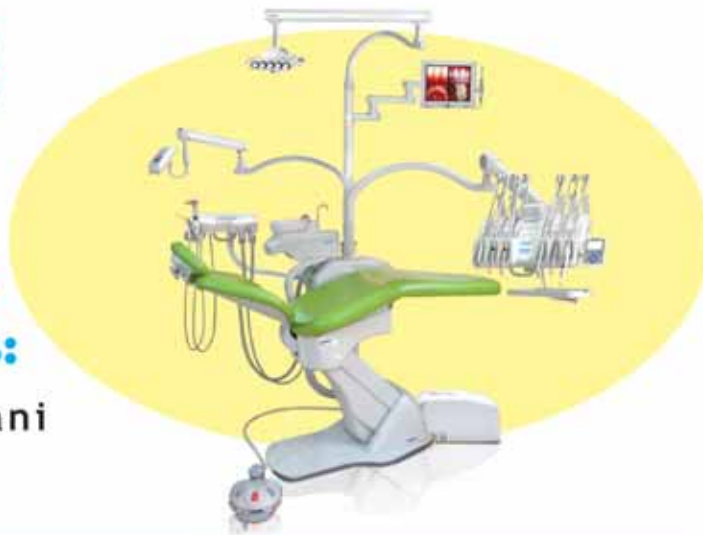

### OFFERTA PROMOZIONALE N°1 Riunito Syncrus - HLX

**Poltrona Glx** - con motore Bosch - comandi a pedale con 7 programmi, di cui 2 memorie per la programmazione di lavoro - tredelenburg - conformazione anatomica - poggiatesta articolato - senza fissaggio al pavimento, da terra alt. min cm 45 e alt. max cm 90 - opzione secondo braccio e tappezzeria facilmente rimovibile grazie al sistema "easy-fix".

**Faretra** - a sei piste, sistema a sprido, con supporti strumenti in silicone autoclavabili, con siringa a tre vie - predisposizione per turbina F.O. - micromotore elettrico.

**Sistema di disinfezione Biosystem** con valvola antiritorno, per disinfezione a fine operativa più somministrazione agli strumenti rotanti ed ablatore

**Gruppo idrico Alcanne 4T** - con bacinella in ceramica, di facile igienizzazione, con rotazione fino a 90°, Tavoletta assistente con siringa a tre vie e due terminali per aspirazione chirurgica

Garanzia 2 anni estensibili a 5  
Iva trasporto e montaggio esclusi

✓ Euro 6.900,00

### OFFERTA PROMOZIONALE N°2 Riunito Syncrus HS

**Poltrona GL** - con motore Bosch - comandi a pedale con 5 programmi, senza fissaggio al pavimento, da terra alt. min cm 45 e alt. max cm 90, conformazione anatomica, poggiatesta articolato.

**Faretra** - a sei piste, sistema a sprido, con supporti in silicone autoclavabile, con siringa a tre vie, predisposizione per turbina F.O. - micromotore elettrico.

**Gruppo idrico** - con bacinella in ceramica facilmente autoclavabile - siringa a tre funzioni con regolazione flusso acqua a due alloggiamenti con cannule per aspirazione chirurgica.

Garanzia 2 anni estensibili a 5  
Iva trasporto e montaggio esclusi

✓ Euro 4.900,00

### OFFERTA PROMOZIONALE N°3 Riunito Syncrus Hlx Studio completo

**Poltrona Glx** - con motore Bosh - comandi a pedale con 7 programmi di cui 2 memorie per la programmazione di lavoro - tredelenburg - conformazione anatomica - poggiatesta articolato, senza fissaggio al pavimento, da terra alt. min. cm 45 e alt. max cm 90, con opzioni secondo bracciolo e tappezzeria facilmente rimovibile grazie al sistema "easy-fix".

**Faretra** - a sei piste, sistema a sprido con supporti strumenti in silicone autoclavabili, con siringa a tre vie - predisposizione per turbina F.O. più una turbina F.O - micromotore elettrico - ablatore più 5 punte - un seggiolino mod. top - un compressore - un'autoclave di classe B con stampante - una serie di mobili - un'imbustatrice - aspirazione chirurgica Durr.

**Gruppo idrico Alcanne 4T** - con bacinella in ceramica facilmente igienizzabile, con rotazione fino 90°, tavoletta assistente con siringa tre funzioni con regolazione flusso acqua a 2 alloggiamenti con cannule per aspirazione chirurgica.

Garanzia 2 anni estensibili a 5  
Iva trasporto + montaggio esclusi

✓ Euro 13.490,00

#### IMBUSTATRICE TECNICA

Prezzo Euro 518,00 - sconto 50% Euro 250,00

#### LAMPADA PER SBIANCARE TECNICA

Prezzo Euro 1.780,00 - sconto 50% Euro 890,00

#### RILEVATORE APICALE A TRIPLA COMPARAZIONE - DISPLAY A COLORI - TEST VITALITÀ PULPARE

Prezzo Euro 898,00 - sconto 50% Euro 449,00

#### TURBINA MOD. BIEN AIR CON ATTACCO RAPIDO

Prezzo Euro 298,00 - sconto 50% Euro 149,00

#### TURBINA FIBRA OTTICA CON ATTACCO RAPIDO

Prezzo Euro 458,00 - sconto 50% Euro 229,00

#### COMPRESSORE 2 TESTATE DA 150 LT ARIA/MIN - SILENZIATO OILESS

Prezzo Euro 1.300,00 - sconto 50% Euro 650,00

#### ABLATORE COMPATIBILE SATELEC O EMS CON 5 INSERTI

Prezzo Euro 498,00 - sconto 50% Euro 249,00

#### LAMPADA LD MAX GNATUS DIGITALE

Prezzo Euro 398,00 - sconto 50% Euro 199,00

#### LAMPADA PER COMPOSITO WIRELESS

Prezzo Euro 358,00 - sconto 50% Euro 179,00

#### VASCA ULTRASUONI LT 5 PROGRAMMABILE

ACCIAIO INOX CON RUBINETTO DI SCARICO  
Prezzo Euro 780,00 - sconto 50% Euro 390,00

#### AUTOCLAVE LT CLASSE B TECNICA CON STAMPANTE O PEN DRIVE

Prezzo Euro 3.780,00 - sconto 50% Euro 1.890,00

#### BIOCLAVE GNATUS DA 12 LT

Prezzo Euro 1.980,00 - sconto 50% Euro 990,00

#### CAMERA INTRAORALE ADVANCE CAM

Prezzo Euro 898,00 - sconto 50% Euro 449,00

#### PROPHYJET SBIANCATORE BICARBONATO

Prezzo Euro 184,00 - sconto 50% Euro 92,00

#### KIT MULTIMEDIALE (CAMERA + STAFFA + MONITOR)

Prezzo Euro 1.800,00

[www.gnatus.it](http://www.gnatus.it)

**Metal Store Import - Export sas**

Via Vecchia Napoli, 132 - 80145 Napoli

Tel. 081.5854492 - 081.6582587 - 081.5854821 Fax 081.7407683

e-mail: metalstoresas@virgilio.it

Assistenza tecnica garantita  
Consegna pezzi di ricambio in 24 ore

richiedete le eventuali opportunità promozionali  
non presenti in questa pagina

## Tubi radiogeni endorali - Sondaggio su **638** responder

Anche in questo numero introdurremo l'argomento merceologico con un sondaggio realizzato online fra i medici iscritti al portale Infodent.it. Vogliamo dare al medico un quadro generale dell'argomento trattato completando l'informazione con la voce degli utilizzatori, che possono portare crescita ed innovazione in tutti i settori segnando

le criticità ed i punti di forza di ogni prodotto dentale. Al sondaggio sotto riportato hanno partecipato 638 medici (un campione ben più numeroso di quelli solitamente utilizzati per le analisi statistiche), conferendo all'analisi un grande valore di veridicità.

### 1 Passerebbe al digitale, acquistando quindi un panoramico 3D?

1	Si	↑	436	68%
2	No	↓	202	32%

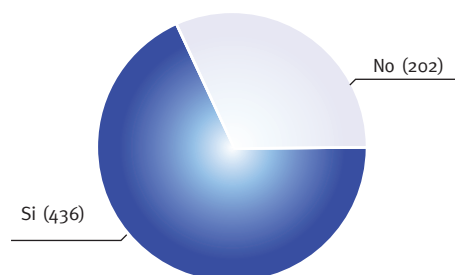

### 2 Ha mai valutato l'utilizzo di un sistema ai fosfori?

1	Si	↑	291	46%
2	No	↓	347	54%

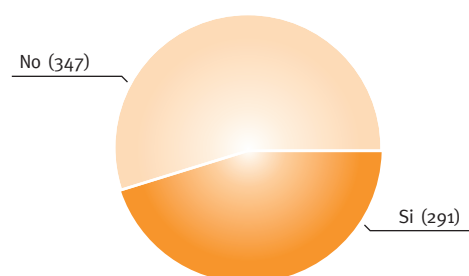

### 3 È interessato ad un utilizzo con o senza centratori?

1	Si	↑	507	79%
2	No	↓	131	21%

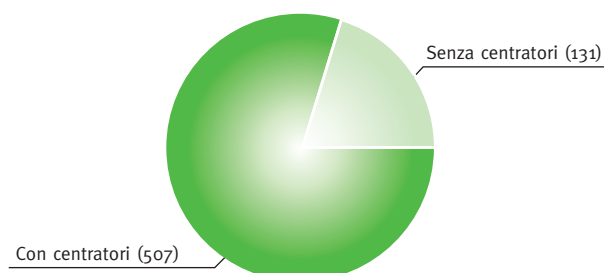

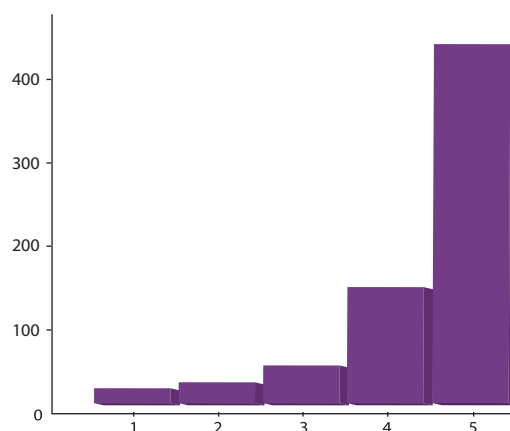

### 4 Quanto conta la riduzione della dose nella scelta dello strumento?

1	Affatto	5	1%
2		6	1%
3		41	6%
4		142	22%
5	Moltissimo	444	70%



Legenda  a confronto  approfondimento

## ► Tubi radiogeni endorali e centralina

Denominazione del prodotto	BEST – X DC	ELIOS AC	ESX SERIES	EXPERT DC 	FONA XDG 	HELIODENT PLUS
Produttore	New Life Radiology srl	Owandy Radiologie	Vatech	Gendex Dental Systems	Fona srl	Sirona Dental System
Classificazione elettrica	Classe IB	Classe IIB	•	Classe IB	Classe IB	Classe IB
Autocalibrazione	No	Si	•	Si	Si	Si
Possibilità di integrazione con sensori digitali	Si	Si	Si	Si	Si	Si
Possibilità di comando remoto	Si	Si	Si	Si	Si	Si
Breve descrizione	•	70 KV, centralina digitale preimpostata in base a dente, paziente, tipologia di pellicola	•	Sistema intraorale e potenziale costante	A basse emissioni con generatore di tipo XFF	Braccio pantografato maneggevole
Tipo di generatore	Alta frequenza	AC, 70 KV e 8 mA	Alta frequenza	Alta frequenza	Con griglia di controllo e generatore raggi di tipo XFF	Alta frequenza
Distanza fuoco-pelle (mm)	200	200	•	200 standard, 300 opz.	210	20-30
Dimensione cono (mm)	≤ 60	•	200	Diam 60, L 200/300	60	Collimatore rettangolare 30x40, tondo 60
Possibilità di installazione	Stativo, murale	Parete, soffitto, stativo fisso	A muro	A muro	A muro o su ruote con braccio articolato doppio	Murale, palo lampada
Centralina con comandi	A membrana	Digitali preimpostati/manuali	Integrata	Digitale con display a led	Comandi a sfioramento e display per tempi di esposizione	Digitale con display e sleep mode
Macchia focale (mm)	0,7	0,8	0,4	0,4	0,4	0,4
Filtrazione totale (mmAl)	2	2	2	> 2,5	2,5	>1,5
Parametri di esposizione programmati	Scala R 10	Anatomia dente/paziente adulto e bambino, sensibilità pellicola (classica o digitale)	65 o 70 KV, 5 mA	Dente, paziente, digitale, analogico	Bambino, adulto, 6 tipi di dente, bite wing	Automatici e/o liberamente eleggibili
Tempi di esposizione (sec)	0,02-20	0,02-3,2	0,01-2,5	0,02-2,05	0,06-3,2	0,01-3,2
Tempi di preriscaldamento (ms)	80	•	•	•	160	160
Tensione (KV)	60/70	70	65/70	65	70	60/70
Frequenza (KHz)	100	•	•	•	50/60 Hz	120
Lunghezze braccio disponibili (mm)	400/800/1.100	Distanza utile da 1.430 fino a 1.930 (con mensola 300/600/900)	450/600/900	850/600/350	300/60/80/100	410/700/950 estensione a 2.040
Corrente al tubo (mA)	4-7	8	5	7 ± 5%	3,5	7
Peso (Kg)	22	30	•	59	28 circa	22
Software di autodiagnostica	Si linguaggio C	Autodiagnosi e codice	•	No	No	Si, segnalazione multicromatica
Prezzo di listino*	Euro 2.600,00	Euro 2.400,00	Non fornito	Non fornito	Euro 2.570,00 montato a parete con pulsante remoto	Non fornito

**AVVERTENZE IMPORTANTI PER IL LETTORE** - I dati e le informazioni pubblicati in questa sezione, e negli eventuali approfondimenti pubblicati nella successiva collegata, sono forniti dalle aziende produttrici e/o importatrici e/o distributrici dei prodotti, le quali si assumono tutte le responsabilità legate alla loro veridicità e correttezza. In questa sezione i prodotti, quando possibile,

\* I prezzi si intendono al netto di IVA

	K 2200 I2C	MAX70HF/DC	MINRAY	ORIX 70 NEW EDITION	ORIX HF	OWANDY HF <sup>+</sup>	RAIOS-X SOMMO
m	Carestream Health	CSN Industrie	Soredex	Ardet Dental & Medical Devices srl	Ardet Dental & Medical Devices srl	Owandy Radiologie	Gnatus
	Classe IB	Classe IB	Classe IB	Classe IB	Classe IB	Classe IB	Classe IB
	Si	Si	Si	No	No	Si	Si
	Si	Si	Si	Si	Si	Si	Si
	Si	Si	Si	Si	Si	Si	Si
o	•	Ergonomico, ampia escursione del braccio, a bassa alimentazione	Unico con braccio orizzontale regolabile	Ergonomico per film, fosfori e sensori digitali	Ultima generazione per film, fosfori e sensori digitali	DC, centralina digitale preimpostata in base a dente, paziente, tipologia di pellicola	Tecnologia Light Green
	Alta frequenza	Corrente continua con moltiplicatore di tensione	Alta frequenza	Corrente alternata AC	Alta frequenza potenziale costante DC	Alta Frequenza potenziale costante 65 KV, 7 mA	•
	200	200-300	229-305	200	200	200	200-300
la-)	60	60	Diam 60/35x45	55	55	Collimatore conico diametro 55	200 (opz. 300)
da	Muro, soffitto e supporto mobile	A muro, a pavimento, su ruote	Murale o scorrevole	Parete, colonna a pavimento, stativo mobile	Parete, colonna a pavimento, stativo mobile	Parete, soffitto, stativo fisso	Murale, a pavimento, a stativo su ruote
e	2 modalità preimpostate e 1 manuale	Tastiera capacitiva, display grafico LCD, 5 lingue	A bordo macchina oppure remota	Digitale, display a parete o palmare	Digitale, display a parete o palmare	Digitali preimpostati/manuali	Con selezione tipo paziente, tipo acquisizione, tipo dente
	0,7	0,8x0,8 su richiesta 0,7x0,7	0,7	0,8	0,4	0,8	0,8x0,8
	2,5 alluminio	≥2	2	≥ 2	≥ 2	0,5	1,5
illi	Selezionando dente su arcata	Corporatura, tecnica, dente, film/digitale, manuale, HV	Adulto, bambino, selezione denti, occlusale, film digitale, tempi esp.	75 combinazioni preimpostate, personalizzabili	75 combinazioni preimpostate, personalizzabili	Anatomia dente/paziente adulto e bambino, sensibilità pellicola (classica o digitale)	•
	0,04-3	0,01-2,55 a passi di 0,01	0,02-3,2	0,04-2	0,01-2	0,02-3	0,06-3,2
	Non necessari	2.500	1 sec	140	1000	•	30
	70	60/65/70	60/70	70	60/65/70	65	70
	300	27	100-200	50	60	•	50-60
o)	470/650/820+pantografo (max 2.20 mt.)	Singolo pantografo int. 600, doppio pantografo interasse 1.380, mensole (prolunghe) da 400/800/1.000/1.200	1.613-1.951 regolabile	1.580 (mensola 500) 1.980 (mensola 900)	1.620 (mensola 500) 2.020 (mensola 900)	Distanza utile da 1.370 fino a 1.870 con mensola da 300/600/800	Distanza max operativa 1.875 mm
	7	6	7	8	7	7	7
	18 circa	22-55	30	27	25	27,9	33,3
	Si integrato	Si interno, con segnalazione in 5 lingue dello stato operativo	Si, segnalazione errore utente ed errori del sistema	Si controllo funzioni e visualizzazione messaggi d'errore	Si controllo funzioni e visualizzazione messaggi d'errore	Autodiagnosi e codice	Si, centralina con valori default di controllo
	Euro 2.000,00	Non fornito	Non fornito	Non fornito	Non fornito	Euro 2.490,00	Non fornito

sono raggruppati per omogeneità di destinazione d'uso, ed in ordine alfabetico secondo la denominazione commerciale. La presente rubrica ha finalità di informazione giornalistica, non di repertorio, non ha pretesa di esaustività e non vuole esprimere giudizi sui prodotti. Il lettore è invitato a non interpretare come una scelta redazionale la elencazione di prodotti o la mancata citazione di altri.

Legenda  a confronto  approfondimento

\* I prezzi si intendono al netto di IVA

### ► Tubi radiogeni endorali e centralina

Denominazione del prodotto	<b>RXDC EXTEND</b>	<b>RXDC HYPERSPHERE<sup>+</sup></b>	<b>TECNOMED RADIOGRAFICO ENDORALE</b>	<b>XGENUS<sup>®</sup></b>	<b>XGENUS<sup>®</sup> DC</b>
Produttore	MyRay	MyRay	Tecnomed Italia srl	De Götzen srl	De Götzen srl
Classificazione elettrica	Classe IB	Classe IB	Classe IB	Classe IB	Classe IB
Autocalibrazione	Si	Si	Si	•	•
Possibilità di integrazione con sensori digitali	Si	Si	Si	•	•
Possibilità di comando remoto	Si	Si	Si	•	•
Breve descrizione	Controllo wireless e scelta automatica MultiMode della corretta combinazione di fattori tecnici	Movimento Hyper-Sphere, il giunto sferico che stabilizza la testata, con sblocco a sfioramento	Interfaccia intuitiva	La tecnologia AC permette di ottenere una scala di grigi atta a migliorare la lettura della radiografia	•
Tipo di generatore	A potenziale costante DC	A potenziale costante DC	Alta frequenza	Monofase auto raddrizzante	Potenziale costante
Distanza fuoco-pelle (mm)	300	300	200	310-200	310-200
Dimensione cono (mm)	55/66	55/60	Ø 60	Ø60 e 44x35	Ø60 e 44x35
Possibilità di installazione	A parete	A parete/integrato a riunito	A parete o stativo su ruote	Parete, plafone, riunito e stativo mobile	Parete, plafone, riunito e stativo mobile
Centralina con comandi	Palmare wireless con display	Palmare wireless con display	Centralina con comandi digitali	Controllo di due unità AC+AC, AC+DC	Controllo di due unità DC+DC, DC+AC
Macchia focale (mm)	0,7	0,4	0,4	0,7	0,7
Filtrazione totale (mmAl)	2,5	2,5	1	2	2
Parametri di esposizione programmati	23 preset + 1 profilo utente	23 preset + 1 profilo utente	Da 0,020 mS a 1.000 mS scala R10	17 steps di esposizione preprogrammati con possibilità di traslare la scala dei tempi in base alle esigenze	23 steps di esposizione preprogrammati con possibilità di traslare la scala dei tempi in base alle esigenze
Tempi di esposizione (sec)	0,010-1	0,010-1	Predefiniti	0,08-3,2	0,02-3,2
Tempi di preriscaldamento (ms)	0	0	•	90	1 sec
Tensione (KV)	60/63/65	60/63/65	60/70	70	60/70
Frequenza (KHz)	230	230	100	•	250
Lunghezze braccio disponibili (mm)	400/600/900	400/600/900	Per l'installazione a parete 40/80/110	•	•
Corrente al tubo (mA)	6,7	6,7	2,5	8	4-8
Peso (Kg)	23	25	6	24	19,5
Software di autodiagnostica	Si, controllo in tempo reale della temperatura del bulbo, per sequenze ininterrotte di acquisizioni	Si, controllo in tempo reale della temperatura del bulbo, per sequenze ininterrotte di acquisizioni	No	•	•
Prezzo di listino*	Euro 4.390,00	Euro 5.390,00	Non fornito	Non fornito	Non fornito

GLI OPERATORI INCLUSI NEL CONFRONTO SUI TUBI RADIOGENI ENDORALI E CENTRALINA

#### **Ardet Dental & Medical Devices srl**

– 02.94435294 -

[www.ardetsrl.com](http://www.ardetsrl.com)

#### **Carestream Health -**

[www.carestream-dental.com](http://www.carestream-dental.com)

#### **CSN Industrie -**

– 02.6186111 - [www.csn-industrie.it](http://www.csn-industrie.it)

#### **De Götzen srl -**

– 0331.376760 -

[www.degotzen.com](http://www.degotzen.com)

#### **Gendex Dental System**

– 02.61800814 -

[www.gendex.com/](http://www.gendex.com/)

#### **Kavo.it**

[www.kavo.it](http://www.kavo.it)

#### **Fona srl - [www.fona-dental.com](http://www.fona-dental.com)**

(Distributore Sted servizi e tecnologie elettromedicali - [www.sted-italia.com](http://www.sted-italia.com))

#### **Gnatus (Importatore Metal Store**

– 081.5854492-4821)

#### **MyRay -**

– 0542.653111 -

[www.my-ray.com](http://www.my-ray.com)

#### **New Life Radiology srl -**

– 011.781994 -

[www.newliferadiology.it](http://www.newliferadiology.it)

#### **Owandy Radiologie**

– 0362.627707 -

[www.owandy.com](http://www.owandy.com)

#### **Sirona Dental System**

– 045.8281811 -

[www.sirona.it](http://www.sirona.it)

#### **Soredex (Importatore e distributore DL Medica spa - [www.dlmedica.it](http://www.dlmedica.it))**

– 0721.956514 -

[www.dentalastec.it](http://www.dentalastec.it)

#### **Vatech -**

– 02.97696950 -

[www.vatech.it](http://www.vatech.it)

## ① Gendex Expert DC

Sistema radiografico flessibile, affidabile, ottimo rapporto qualità/prezzo



Il sistema radiografico intraorale Gendex expert DC offre al professionista odontoiatrico un prodotto innovativo che garantisce flessibilità d'uso e massima efficacia operativa a tutto vantaggio del paziente e

coniuga superiore qualità immagine, ottimale integrazione con i sistemi digitali e assoluta affidabilità.

Il monoblocco dispone di tubo radiogeno (65 KV, 7mA) con macchia

dell'ottimizzazione del flusso di lavoro all'interno dello studio dentistico.

Expert DC è il frutto di quanto di meglio la tecnologia più avanzata possa oggi offrire. Pensato specificamente per l'impiego con i detectori digitali (PSP e sensori intraorali),

focale 0,4 (IEC 336), la più piccola attualmente disponibile nel mercato, per la produzione di immagini ad alta risoluzione con eccellente chiarezza dei dettagli diagnostici. Il sistema in alta frequenza e potenziale costante, oltre a ridurre la quantità di radiazione impartita al paziente, garantisce consistenza e riproducibilità della radiazione emessa anche quando è necessario impostare tempi d'esposizione molto brevi.

Unico nel suo genere, il sistema expert DC dispone di un esclusivo pannello di controllo Quickset posto sul monoblocco radiogeno dove per mezzo di semplici ed intuitive icone (programmabili) è possibile effettuare le impostazioni necessarie ad una perfetta esposizione, diretta-

mente e senza necessità di ulteriori modifiche sul pannello di controllo principale. Semplicità e razionalità a vantaggio dell'operatività di studio.

Il sistema è disponibile con braccio estensibile in tre diverse posizioni, che garantisce un raggio operativo utile sino a 191 cm, dispone inoltre di un collimatore circolare ed il pannello di controllo può essere collocato all'esterno della sala operativa.

*Per informazioni:  
KaVo Italia Srl  
16167 Genova  
Tel. 010.83321  
www.kavo.it*

Dinamico, diretto, affidabile



## CRANEX® 3D + Ceph

Sistema digitale per imaging 3D con teleradiografo

Cranex® 3D è un sistema di radiologia combinato 3D e 2D di nuova generazione progettato per garantire la massima qualità e versatilità nella diagnostica quotidiana.



**DL MEDICA**  
advanced medical technologies

DL Medica spa  
via pietro calvi 2 20129 milano italia  
tel 02 762751 fax 02 76275300  
dlmedica@dlmedica.it [www.dlmedica.it](http://www.dlmedica.it)

**Panoramico + Cone Beam 3D + Ceph**

## 1 FONA XDG il meglio per il digitale, fuoco 0.4

FONA XDG è un'apparecchiatura radiografica innovativa, in linea con i più attuali requisiti operativi, adatta ad operare sia con sensori digitali ad alta risoluzione, sia con pellicole a grana ultra fine



### Un Timer intelligente

Il temporizzatore TipSet, vero cuore del sistema, viene gestito dall'utilizzatore con tastiera a sfioramento e display digitale, per un controllo totale sui parametri di emissione. Progettato con particolare riguardo alla semplicità di utilizzo, alla qualità dell'immagine ed alla affidabilità, questo sistema garantisce accuratezza e riproducibilità delle emissioni anche nelle condizioni più gravose. Il sistema si caratterizza per l'impostazione automatica dei tempi di emissione mediante la selezione del tipo di dente, della corporatura del paziente, in relazione alla sensibilità del sensore digitale o del tipo di pellicola utilizzata. E' comunque sempre possibile modificare manualmente le impostazioni automatiche, qualora l'utilizzatore lo ritenga necessario. Altre caratteristiche sono il controllo in tempo reale della radiazione, la procedura di raffreddamento specifica per tenere al minimo il tempo di attesa, un temporizzatore ausiliario di sicurezza e l'interruzione dell'esposizione al rilascio pulsante.

### Immagine più nitide

I migliori risultati si ottengono in

combinazione con sensori digitali, potendo sfruttare il massimo della risoluzione disponibile, per un risultato senza compromessi. L'uso combinato di generatori a fuoco ultra fine (XFF, extra fine focus) e di sensori ad alta risoluzione fissa, di fatto, un nuovo standard qualitativo, con immagini altamente definite e con un elevato potere diagnostico. Il fuoco ultrafine del tubo a raggi X, il distanziatore con efficace azione collimante già in prossimità del fuoco e la capacità di penetrazione del fascio di radiazione a 70 kV, costituiscono la migliore combinazione di fattori per ottenere immagini nitide, con un buon contrasto radiografico e percezione ottima dei dettagli.

### Basse emissioni

Caratteristica saliente del sistema è l'ampia gamma di esposizioni possibili, ottenuta con un potenziale anodico di 70 kV su un campo di fattori tecnici da 0.21 a 11.2 mAs, in 18 passi, che permette di coprire le esigenze sia dei sensori a bassa dose che delle pellicole tradizionali. Estrema cura è posta nella neutralizzazione della radiazione molle mediante filtrazione secondo i requisiti

normativi, fino alla corretta durezza della radiazione per un alto livello di contrasto.

### Generatore XFF

L'emissione del generatore di raggi X è del tipo XFF, con macchia focale ultrafine, così da poter sfruttare completamente la risoluzione dei sensori digitali di più alta qualità.

### Tecnica parallela

L'impiego di porta sensori secondo la tecnica parallela, dove i particolari anatomici possono anche trovarsi a 2-3 centimetri dal sensore, aumenta ulteriormente l'importanza del generatore XFF per ottenimento di risultati eccellenti.

### mAs

Il fattore tecnico prodotto corrente-tempo espresso in mAs (corrente anodica moltiplicato per il tempo di esposizione), consente una rappresentazione più corretta delle condizioni di lavoro ed agevola il confronto con generatori aventi diverso valore di corrente.

### Configurazioni

Le configurazioni di sistema comprendono versioni a parete con braccio di estensione corto, medio, lungo o extra-lungo o su supporto mobile con ruote. Il braccio articolato in fusione di alluminio è robusto e stabile, caratteristiche fondamentali per un posizionamento preciso esente da spostamenti e oscillazioni. È disponibile il collimatore raggi a sezione rettangolare per riduzione della dose.

*Per informazioni:  
STED Servizi e Tecnologie  
Elettromedicali S.r.l.  
Via Torricelli 15b – Verona  
Tel. 045.9200320 –  
045.9200350  
www.sted-italia.com*

## 1 Owandy-RX: il nuovo sistema di radiologia intraorale HF di Owandy

La combinazione di precisione, tecnologia sperimentata e semplicità



Owandy, produttore internazionale noto nel settore della ideazione di soluzioni di imaging dentali e dello sviluppo di applicazioni, mette a disposizione dei chirurghi dentisti

l'Owandy-RX, il nuovo sistema di radiologia intraorale HF.

Questo sistema interamente sviluppato da Owandy è stato assemblato nel nostro nuovo sito di produzione in Svizzera, paese riconosciuto per capacità ineccepibili in materia di precisione e produzione nel settore della micromeccanica.

Questo generatore offre ai dentisti una soluzione dotata di una tecnologia affidabile e provata e risponde alle loro necessità, ma anche a quelle degli installatori!

**Owandy-RX: un concentrato di ingegn timer per una qualità**

### dell'immagine ottimizzata

#### Precisione

Dotato di una tecnologia ad alta frequenza, l'Owandy-RX assicura il mantenimento delle impostazioni di esposizione ed un'emissione dei raggi di alta qualità. Risultato: immagini ad alta definizione realizzate grazie ad una quantità minima di raggi X.

#### Affidabilità

Come prova di qualità e robustezza, l'Owandy-RX viene assemblato nell'unità di produzione in Svizzera, paese riconosciuto per capacità ineccepibili in materia di precisione e produzione nel settore della mi-

cromeccanica.

#### Design ed ergonomia

Moderno e compatto, l'Owandy-RX darà valore al vostro studio integrandosi con armonia.

#### Intuitivo e pratico

L'interfaccia utente è semplice ed intuitiva, rendendo così l'Owandy-RX uno strumento pratico per tutta l'equipe di cura.

#### Semplicità di installazione

Con l'Owandy-RX, l'installazione del dispositivo radiologico viene ripensata per diventare sinonimo di facilità.

*Per informazioni:  
www.owandy.com*

## Congressi e Fiere in Italia

### APRILE

**12-14 Torino - TO**  
**Congresso Nazionale dei Docenti di Discipline Odontostomatologiche**  
 www.collegiodeidocenti.it

**19-21 Rimini - RN**  
**Simposio Nazionale Osteology**  
 Osteology ars educandi - Paola Novella 366.7219371

**21 Milano - MI**  
**1° Convegno Nazionale di SIASO**  
 Allmed Tel. 039.2454404  
 info@allmed.it - www.allmed.it  
 24 crediti ECM

### MAGGIO

**04-05 Riva del Garda - TN**  
**15° Congresso Internazionale AIC**  
 www.accademiaitalianadiconservativa.it

**04-05 Riva del Garda - TN**  
**XV congresso internazionale qualità in odontoiatria conservativa**  
 MV congressi  
 Tel. 0521.290191  
 aic@mvcongressi.it

**24-26 Rimini - RN**  
**55° Congresso - Amici di Brugg**  
 Promunidi - Viale Forlanini 23,  
 20134 Milano, Tel. 02.7006121,  
 Fax 02.70006546

#### AVVERTENZE PER IL LETTORE:

Le informazioni relative agli eventi vengono comunicate direttamente dagli organizzatori oppure reperite attraverso fonti pubbliche. La redazione non risponde di eventuali variazioni dei dati indicati oppure di possibili errori. In caso di interesse agli eventi riportati, si consiglia di consultare l'organizzatore per la conferma dei dati e per ricevere ulteriori informazioni.

## Congressi e Fiere all'estero

### APRILE

**05-08 - Istanbul - Turchia**  
**IDEX 2012 - 11th Istanbul Oral and Dental Health Apparatus and Equipment Exhibition**  
 CNR Ekspo Trade Fairs Inc.  
 Tel: +90 212 465 74 74 // 75  
 E-mail: info@cnridex.com  
 Website: www.cnr-idex.com

**11-14 - Damasco - Siria**  
**Healthcare and Dentalcare Damascus The 15th International Healthcare and Medical Exhibition**  
 AGE - Arabian Group Tel: +963 11 4433444 E-mail: arabiangroup@net.sy  
 Website: www.arabiangroup.com

**12-14 - New Orleans - Usa**  
**New Orleans Dental Conference & LDA Annual Session 2012**  
 New Orleans Dental Association, Inc.  
 Tel: + 1504 834 6449  
 E-mail: norma@nodc.org  
 Website: www.nodc.org

**12-14 - Portland - Usa**  
**ODA 2012 Oregon Dental Conference, Annual Spring Meeting**  
 Oregon Dental Association Tel: (503) 218-2010; (800) 452-5628  
 Email: info@oregondental.org  
 Website: www.oregondental.org

**16-18 - Kuwait City - Kuwait**  
**3rd Kuwait Medica Conference and Exhibition**  
 Universal International Group  
 Tel: +965 22618535 // 22618247  
 Fax: +965 22618536  
 Website: www.kuwaituniversal.com

**18-21 - Boston - Usa**  
**AAE 2012 - American Association of Endodontists Annual Session**  
 American Association Of Endodontists  
 800 872 3636 (North America) Tel: +1 312 266 7255 (International) E-mail: meetings@aae.org Website: www.aae.org

**18-21 - Grand Rapids - Usa**  
**MDA 2012 Michigan Dental Association Annual Session**  
 Michigan Dental Association  
 E-mail: bdroste@michigandental.org  
 Website: www.smilemichigan.com

**19-22 - San Juan - Porto Rico**  
**2012 International Association for Orthodontics (IAO) Annual Meeting**  
 International Association for Orthodontics  
 Tel: +1 414 272 2757  
 E-mail: WorldHeadquarters@iaortho.org  
 Website: www.iaortho.com

**20-22 - Singapore**  
**IDEM Singapore 2012 International Dental Exhibition and Meeting**  
 KoelnMesse GmbH  
 Tel: +49 221 821 2374 / 2314  
 E-mail: idem@koelnmesse.de  
 Website: www.idem-singapore.com

**23-26 - Mosca - Russia**  
**Dental Salon 2012 The 30th Moscow International Dental Forum - International Exhibition**  
 Dental Expo Ltd. / JSC "DE-5"  
 E-mail: international@dental-expo.com  
 Website: www.dental-expo.com

**25-29 - Oklahoma City - Usa**  
**Oklahoma Dental Association Annual Meeting and Exhibition 2012**  
 Oklahoma Dental Association  
 Tel: +1 405 848 8873  
 Toll free: 800 876 8890  
 E-mail: exhibits@okda.org  
 Website: www.okda.org

**26-28 - Copenhagen - Danimarca**  
**SCANDEFA 2012 - Scandinavian Dental Fair**  
 Sales and Project Manager:  
 Mr. Christian Olrik +45 32 47 21 25  
 col@bellacenter.dk

**26-28 - Saint Paul - Usa**  
**Star of the North Meeting 2012**  
 Minnesota Dental Association  
 E-mail: info@mndental.org  
 Website: www.mndental.org

**26-29 - Saint Paul - Usa**  
**The 24th Annual Meeting on Special Care Dentistry**  
 Special Care Dentistry Association  
 Tel: +1 312 527 6764  
 E-mail: scda@scdaonline.org  
 Website: www.scdaonline.org

**27-30 - Montecarlo - Monaco**  
**Montecarlo Spring Meeting SIDO - SFODF - FEO, 3rd MOIP Congress**  
 SIDO - Società Italiana di Ortodonzia  
 Tel: +39 02 56808224  
 Website: www.sido.it  
 E-mail: scientific@sido.it



**3Dfast**  
 rapid prototyping

Repliche anatomiche autoclavabili



Ogni parte del corpo  
 in meno di tre giorni

3Dfast S.r.l.  
 via Zabarella, 38 - 35121 Padova  
 Tel. 049.660627 - Fax 049.8363064  
 www.3dfast.it - info@3dfast.it

**27-30 - Montecarlo - Monaco**  
**Orthodontie en 3D;**  
**reposez les limits**  
 www.sido.it

**28-30 - Palm Beach - Usa**  
**American College of Oral and**  
**Maxillofacial Surgeons -**  
**ACOMS Meeting 2012**

ACOMS (American College of  
 Oral and Maxillofacial Surgeons)  
 Tel: +1 202 367 1182  
 Toll Free: 1 800 522 6676

E-mail: admin@acomsof.org  
 Website: www.acomsof.org

## MAGGIO

**02-05 - National Harbor - Usa**  
**AACD 2012 28th Annual**  
**Scientific Session American**  
**Academy of Cosmetic Dentistry**  
 The American Academy of Cosmetic  
 Dentistry Phone: +1 608 222 8583  
 Fax: +1 608 222 9540 E-mail: info@  
 aacd.com - www.aacdconference.com

**02-06 - Mexico City - Messico**  
**AMIC Dental 2012 The 57th**  
**International Exhibition**  
 Mexican Association of Dental  
 Industry and Commerce Tel: +52 (55)  
 5639 0324 // +52 (55) 5639 1073  
 Fax: +52 (55) 5639 9069  
 E-mail: expodentalamic@prodigy.net.mx

**03-04 - Dubai - Arabia Saudita**  
**6th CAD/CAM & Computerized**  
**Dentistry International**  
**Conference 2012**  
 CAPP FZ LLC Tel: +971 4 3616174  
 Fax: +971 4 3686883 Mob: +971 50  
 4243072 Email: info@cappmea.com  
 www.cappmea.com

**03-06 - San Antonio - Usa**  
**142nd Annual Session**  
**of the Texas Dental Association**  
 TEXAS Dental Association  
 Tel: +1 512 443 36 75 Fax: +1 512 692  
 41 68 Website: www.tda.org

**04-08 - Honolulu - Usa**  
**112th American Association**  
**of Orthodontists -**  
**AAO Annual Session**  
 AAO Senior Meetings and Exhibits  
 Manager Tel: +1 314 993 170  
 Toll free: 800 424 2841 Website: www.  
 aaoortho.org // www.AAOmembers.org  
 E-mail: info@aaoortho.org

**05 - Garden Grove - Usa**  
**LMT Lab Day West 2012**  
 LMT Communications, Inc.

Tel: +1 203 459 2888  
 E-mail: info@LMTmag.com  
 Website: www.lmtmag.com

**08-11 - Garden Grove - Usa**  
**Meditech 2012 co-located event:**  
**Odontotech 2012**  
 Corferias Tel: +571 381 00 00 / 30  
 Website: www.corferias.com

**09-12 - Bucarest - Romania**  
**DENTA 2012 - 27th Edition - Spring**  
**Romexpo SA** E-mail: denta@romexpo.  
 org Website: www.denta.ro //  
 www.romexpo.org

**10-13 - Jakarta - Indonesia**  
**Indo Medicare 2012 The 5th Inter-**  
**national Exhibition on Medical,**  
**Pharmaceutical Product**  
**Dental & Hospital Equipments,**  
**Medicine, Herbal Medicine,**  
**Health Care, Supplies & Services.**  
 Kristamedia Pratama  
 Tel: +62 21 6345861 Fax: +62 21 634  
 0140 / 634 2113 info@kristamedia.com  
 - www.kristamedia.com

**11-12 - Vienna - Austria**  
**WID 2012 Vienna**  
**International Dental Exhibition**  
 Österreichischer Dentalverband  
 Tel: +43 1 512 809122 Fax: +43 1 512  
 809180 - www.dentalverband.at

**11-13 - Alma-Ata - Kazakistan**  
**Kazdentexpo 2012**  
 DentalExpo Tel: +7 495 9214069  
 Fax: +7 495 9214069 info@dental-  
 expo.com - www.dental-expo.com

**12-15 - Riyadh - Arabia Saudita**  
**Saudi Medicare 2012 - The 15th**  
**International Healthcare, Hospital**  
**Supplies & Medical Equipment Show**  
 Riyadh Exhibitions Company (REC)  
 Tel: +966 1 229 5604 Fax: +966 1 229

5612 Email: info@recexpo.com  
 Website: www.recexpo.com

**15-17 - St. Petersburg - Russia**  
**Stomatology St. Petersburg 2012**  
 Tel: +7 495 921 40 69 Fax: +7 495 921  
 40 69 E-mail: info@dental-expo.com  
 Website: www.dental-expo.com

**15-18 - Sofia - Bulgaria**  
**Bulmedica - Buldental 2012**  
**47th International Specialized**  
**Exhibition**  
 Tel: +7 495 921 40 69 Fax: +7 495 921  
 40 69 E-mail: info@dental-expo.com  
 Website: www.dental-expo.com

**17-19 - Sioux Fall - Usa**  
**129th South Dakota Dental Asso-**  
**ciation Annual Session 2012**  
 South Dakota Dental Association Tel:  
 +1 605 224 9133 Fax: +1 605 224 9168  
 Website: www.sddental.org

**17-19 - Zagabria - Croazia**  
**Medicine and Technology Fair and**  
**Dentex 2012**  
 Zagrebacki holding d.o.o. E-mail: den-  
 tex@zv.hr Website: www.hsk.hr  
 Website: www.zv.hr

**22-25 - San Paolo - Brasile**  
**Hospitalar 2012 and**  
**Odontobrasil 2012**  
 Katherine Shibata E-mail: internacio-

nal@hospitalar.com.br - Tel: +55 11  
 3897 6199 - Fax: +55 11 3897 6191

**24-26 - Antalya - Turchia**  
**European Academy**  
**of Esthetic Dentistry**  
**Spring Meeting 2012**  
 European Academy of  
 Esthetic Dentistry  
 E-mail: guido@bracchetti.com

**25-27 - Kuching - Malesia**  
**Commonwealth Dental**  
**Association/ Malaysian**  
**Dental Association/ FDI**  
**World Dental Federation**  
**Joint International Scientific**  
**Convention & Trade Exhibition**  
 Malaysian Dental Association  
 E-mail: jtso2008@gmail.com  
 Tel + 603 2095 1532  
 Fax +603 2094 4670  
 E-mail: mda@streamyx.com  
 Website: www.mda.org.my

**26-29 - Montréal - Canada**  
**41st Annual Convention**  
**of the Ordre des**  
**Dentistes du Québec**  
 Ordre des dentistes du  
 Québec (ODO)  
 Tel: +1 514 875 8511  
 Fax: +1 514 875 1561  
 E-mail: congres@odq.qc.ca  
 Website: www.odq.qc.ca

### AVVERTENZE PER IL LETTORE:

Le informazioni relative agli eventi vengono comunicate direttamente dagli organizzatori oppure reperite attraverso fonti pubbliche. La redazione non risponde di eventuali variazioni dei dati indicati oppure di possibili errori. In caso di interesse agli eventi riportati, si consiglia di consultare l'organizzatore per la conferma dei dati e per ricevere ulteriori informazioni.

## AUTOCLAVI A VAPORE DA 7 LIT. A 23 LIT.



Autoclave completamente  
 automatica, 7 litri, ciclo S  
 con asciugatura automati-  
 ca, ciclo rapido 17 minuti  
 totali, due cicli 121° e 134°.



Autoclave completamente  
 automatica, undici cicli di steri-  
 lizzazione, cicli speciali, va-  
 cuum test, asciugatura suppl-  
 ementare, ciclo B frazionato, 16 lit.



Cicli di tipo "B", cicli speciali,  
 porta motorizzata, nuovo software,  
 gestione codice operatore, Sd card  
 integrata, possibilità di connessione  
 alla stampante e all'etichettatrice.

NUOVA



Saldatrice termica  
 per carta e plastica



Lavastumenti per il lavaggio a 65° di tutti  
 gli strumenti dello studio e/o laboratorio.

PIÙ TECNOLOGIA PER LA TUA  
 SICUREZZA A SOLI 570,00 €

**DENTISTI**

**APRILE**

**CHIRURGIA**

*Grumo Nevano - NA 20-21*  
 e20 srl - Tel. 010.5960362  
 ilaria@e20srl.com  
 Eccellente Dr. T.  
**Corso di Carico Immediato con  
 chirurgia computer guidata**

**COLORE**

*Sutri - VT 06-07*  
 Centro Corsi della Feniiiiix  
 Tel. 0761600396  
 Spina G.  
**Corso Master sul Colore (pratico)**

*Sutri - VT 21*

Centro Corsi della Feniiiiix  
 Tel. 0761600396  
 Spina G.  
**Corso Introdotivo alla Teoria del Colore**

**CONSERVATIVA**

*Milano - MI 21*  
 Cenacolo Odontostomatologico  
 Milanese Tel. 02.76021188  
**L'imaging tridimensionale  
 in chirurgia orale:  
 indicazioni e limiti orali**

**MAGGIO**

**ADESIONE**

*Reggio Calabria - RC 12*  
 Cenacolo Odontostomatologico Reggio  
 Tel. 0982.91727 - www.cenacolo.org  
**Sequenza di sagomatura  
 semplice e sicura**

*Rende - CS 19*

Cenacolo Odontostomatologico Calabrese  
 Tel. 0982.91727 - www.cenacolo.org  
**Adesione ed estetica ovvero il  
 golden standard di una moderna  
 odontoiatria conservativa**

**CERAMICA**

*Conegliano - TV 10*  
 Tressis Italia srl 0438.418316  
 Minozzi A., Tomasella M.  
**Applicazione della tecnica AFG  
 nella pratica clinica odontoiatrica**

*Biella - MI 12*

Dishape 015.8493038  
 Nicoletti G.  
**Protesi Ceramica Natural**

**CHIRURGIA**

*Bologna - BO 05*  
 Cenacolo Odontoiatrico Bolognese  
 Tel. 051.550596 - www.cenacolo.org  
**Chirurgia degli ottavi e dei canini.  
 Coronectomie**

*Milano - MI 05*

Cenacolo Odontostomatologico Milanese  
 Tel. 02.76021188  
**Suture**

**ENDODONZIA**

*Roma - RM 21*  
 Sweden & Martina N. verde 800.010789  
 Malagnino Prof. V.A  
**Corso teorico-pratico di endodonzia**

*Torino - TO 21*

Cenacolo Odontostomatologico Torinese  
 Tel. 011.734388 - www.cenacolo.org  
**Corso teorico-pratico  
 sulla ricostruzione del  
 dente trattato endodonticamente**  
 7,5 crediti ECM

**ESTETICA**

*Milano - MI 14*  
 Sweden & Martina N. verde 800.010789  
 Gobbi Dr.ssa R.M.  
**Corso estetica - filler**

**IMPLANTOLOGIA**

*Roma - RM 13-14*  
 Sweden & Martina N. verde 800.010789  
 Bruschi Dr. G.B., Crespi Dr. R.  
**Corso teorico - pratico magnetic mallet**

*Bologna - BO 14*

Studio Lenzi info@carolinalenzi.it

*Bologna - BO 08*

Dentaurum Italia Tel. 051.862580  
 info@dentaurum.it www.dentaurum.it  
 Pratella Dr. U.  
**Chirurgia ossea piezoelettrica  
 avanzata**

*Liege - Francia 10-12*

Tel. 011.5629674 luigi.grivet@libero.it  
 Carlier prof. A., Grivet Brancot Prof. L.  
**Corso pratico di chirurgia avan-  
 zata. Dissezione anatomica della  
 bocca. Implantologia minimamente  
 invasiva**

*Due Carrare - PD 19*

Sweden & Martina N. verde 800.010789  
 - www.sweden-martina.it  
 Csonka Dr. M.  
**Il magnetic mallet: rivoluzionaria  
 tecnica chirurgica per espansioni  
 ossee, split crest e mini rialzi**

**CHIRURGIA IMPLANTARE**

*Arezzo - AR 10-12*  
 Tiziana Mencucci Tel. 075.5069061  
 fax 075.5019861 Cell. 335.6855057  
 tiziana.mencucci@umbra.it  
 Nicoletti, Kok, Scala, Fortellizze, Casini, Nicolai  
**Corso di anatomia topografica su  
 cadavere ai fini della chirurgia  
 implantare semplice ed avanzata**

**COLORE**

*Sutri - VT 05*  
 Centro Corsi della Feniiiiix  
 Tel. 0761600396

*Lenzi Dr.ssa C.*

**Corso su impianti TG**

*Genova - GE 21*  
 Sweden & Martina  
 N. verde 800.010789  
 Grosso Dr. A.

**Distrazione ossea e preparazione  
 del sito implantare con le viti di  
 espansione "DBE"**

*Lomazzo - CO 21*

Tocksystem  
 Tel. e fax 031.280301  
 info@tocksystem.it - www.tocksystem.it  
 Tock Dr. V., Magnaghi Dr. S., Tock G.R.  
**Implantologia - Osteoespansione  
 in situazioni critiche, osteosintesi,  
 protesi settoriale su impianti masti-  
 catoria ed estetica**

**IMPLANTOPROTESI**

*Piacenza - PC 21*  
 Tel. 0523.331777  
 info@essemme-od.it  
 Turri Dr. A., Zucchelli Prof. G.  
**Seminari di implantoprotesi  
 e parodontologia**

*Spina G.*

**Corso sul Colore e Forma in Protesi  
 Totale (teorico-pratico)**

*Sutri - VT 19*

Centro Corsi della Feniiiiix  
 Tel. 0761600396  
 Spina G.  
**Corso Tessitura Superficiale  
 (teorico - pratico)**

**ENDODONZIA**

*Bologna - BO 12*  
 SIE Tel. 02.8376799 Fax 02.89424876 -  
 segreteria.sie@me.it - www.endodonzia.it  
 Orsi Dr.ssa M.V.  
**Endodonzia nella pratica quotidiana:  
 le nuove metodologie**

*Torino - TO 17*

Cenacolo Odontostomatologico Torinese  
 Tel. 011.734388 - www.cenacolo.org  
**Approccio chirurgico tramite  
 tecnica a lembo e tecnica  
 flapless e differenze tra impianto  
 sommerso e impianto non  
 sommerso. Progetto implantare  
 a seconda della qualità ossea**

*Napoli - NA 19*

SIE Tel. 02.8376799 Fax 02.89424876  
 segreteria.sie@me.it - www.endodonzia.it  
 Malvano Dr. M.  
**Le nuove frontiere dell'endodonzia**

*Roma - RM 26*

SIE Tel. 02.8376799 Fax 02.89424876

**PARODONTOLOGIA**

*Ferrara - FE 19-21*  
 Tel. 0521.290191  
 monica@mvcongressi.it  
**Le malattie parodontali:  
 basi diagnostiche e terapia  
 non chirurgica**

*Ferrara - FE 19-21*

Tel. 0521.290191  
 monica@mvcongressi.it  
 Trombelli Prof. L.  
**Corso avanzato di parodontologia**

**PROTESI**

*Rende - CS 28*  
 Cenacolo Odontostomatologico Calabrese  
 Tel. 0982.91727  
 www.cenacolo.org  
**Corso di chirurgia implantare**

**PROTESI FISSA**

*Bagni di Tivoli - RM 13-14*  
 Tel. 0774.379166, 339.5419371  
 www.afgllab.it  
 Cecere A.  
**Corso base di modellazione  
 naturale in cera con la tecnica AFG**

segreteria.sie@me.it - www.endodonzia.it  
 Sbardella Dr.ssa M.E.  
**Nuove tecniche nella detersione  
 e nella preparazione del sistema  
 canale**

**ESTETICA**

*Milano - MI 11*  
 Sweden & Martina N. verde 800.010789  
 - www.sweden-martina.it  
 Pavanello Dr. W.  
**Analisi e rigenerazione dei volumi  
 del viso - corso teorico pratico  
 avanzato**

*Milano - MI 19*

Sweden & Martina N. verde 800.010789  
 - www.sweden-martina.it  
 Gobbi Dr.ssa R.M.  
**Corso estetico primo livello (peeling)**

**FARMACOLOGIA**

*Milano - MI 24*  
 Tel. 800.418110  
**Xerostomia e farmaci**

**IMPLANTOLOGIA**

*Ferrara - FE 10-11*  
 Tel. 0521.290191 monica@mvcongressi.it  
 www.unife.it/parodontologia  
**La salvaguardia dei denti l'ausilio  
 degli impianti: il piano di tratta-  
 mento integrato**

*Sassari - SS 18*

Sweden & Martina N. verde 800.010789  
 - www.sweden-martina.it

## DENTISTI

*Grosso Dr. A.*  
**Distrazione ossea e preparazione del sito implantare con le viti di espansione "DBE"**

*Milano - MI 18-19*  
SIdP, Tel. 055.2009154 - segreteria@sidp.it  
**Il trattamento implantare del paziente che pone dei vincoli: come coniugare estetica e funzione, come prevenire e trattare le complicanze e gli insuccessi**

*Lomazzo - CO 19*  
Tocksystem Tel. e fax 031.280301 - info@tocksystem.it - www.tocksystem.it  
*Tock Dr. V., Magnaghi Dr. S., Tock G.R.*  
**Implantologia - Osteoespansione in situazioni critiche, osteosintesi, protesi settoriale su impianti mastoidei ed estetica**

*Bucarest - 23-26*  
Tiradix Tel. 0396612705 info@tiradix.it  
**Corso pratico su paziente di chirurgia rigenerativa e implantologia**

*Roma - RM 26*  
Sweden & Martina N. verde 800.010789

*Grosso Dr. A.*  
**Distrazione ossea e preparazione del sito implantare con le viti di espansione "DBE"**

*Piacenza - PC 05*  
Tel. 0523.331777 Fax 0523.578786  
info@essemme-od.it - www.esemme-od.it  
*Turri Dr. A., Zucchelli Prof. G.*  
**Seminari di implantoprotesi e parodontologia**

**IMPLANTOPROTESI**  
*Piacenza - PC 05*  
Tel. 0523331777 info@essemme-od.it  
*Mastrangelo Dr. F.*  
**Seminario di implantoprotesi e parodontologia**

*Busto Garolfo - MI 11*  
Sweden & Martina N. verde 800.010789  
*Crespi Dr. R.*  
**Il carico immediato in implantoprotesi**

*Albenga - SV 12*  
Tel. 0182.555144 spheracenter@libero.it  
studioconserva@libero.it  
*Conserva prof. E.*  
**Corso di Perfezionamento in**

**Implantoprotesi: dalla Platform Switching alla Connessione Conica**

*Albenga - SV 12*  
Tel. 0182555144  
spheracenter@libero.it  
studioconserva@libero.it  
*Conserva Prof. E.*

**Corso di perfezionamento in implantoprotesi: dalla platform switching alla connessione conica**

*Bologna - BO 20*  
Rhein 83 Tel. 051.244510  
info@rhein83.com

**Corso teorico pratico di primo livello - attacchi a ritenzione elastica e componenti prefabbricati calcinabili per strutture combinate fuse su protesi tradizionali e su impianti**

**MANAGEMENT**  
*Fiumana di Predappio - FC 17-19*  
Dental Trey Tel. 0543.929129  
corsi@dental Trey.it www.dental Trey.it  
*Bortolini Dr. P.*  
**5° corso pratico management per l'odontoiatra management della fiscalità**

*Torino - TO 19*  
Francesca Radaelli - Nobel Biocare Italiana - Tel. 039.6836263  
francesca.radaelli@nobelbiocare.com  
*Barelli Dr. P.*  
**Management e comunicazione strategica per lo Studio Odontoiatrico moderno**

**ORTODONZIA**  
*Roma - RM 17-18*  
Orteam Tel. 02.66711227  
orteamail@orteam.it  
www.orteam.it  
**La tecnica bidimensionale, passato presente futuro**

*Milano - MI 25-27*  
Orteam Tel. 02.66711227  
orteamail@orteam.it  
www.orteam.it  
*Spena Dr. R.*  
**Ortodonzia manuale d'uso 2012**

**PARODONTOLOGIA**  
*Ferrara - FE 24-26*  
Tel. 0521.290191 - monica@mvcongressi.it  
www.mvcongressi.com  
**Elementi di chirurgia parodontale**

## ODONTOTECNICI

## MAGGIO

**CERAMICA**  
*Conegliano - TV 10*  
Tressis Italia srl  
Tel. 0438.418316  
*Minozzi A., Tomasella M.*  
**Applicazione della tecnica AFG nella pratica clinica odontoiatrica**

*Biella - MI 12*  
Dishape  
Tel. 015.8493038  
*Nicoletti G.*  
**Protesi Ceramica Naturale**

**COLORE**  
*Sutri - VT 17-18*  
Centro Corsi della Feniiiiiii  
Tel. 0761600396  
**Corso sulla colorazione della zirconia**

**MODELLAZIONE**  
*Verona - VR 04-05*  
Tel. 335.5431320  
dan\_cla@libero.it  
*Carulli D.*  
**Corso base di modellazione con la tecnica A.F.G.**

**ODONTOTECNICA**  
*Vimercate - MB 05*  
Anna Simonelli  
Nobel Biocare Italiana  
Tel. 039.6836271

anna.simonelli@nobelbiocare.com  
*Bartoloni odt. R.*  
**Approfondimento teorico per la realizzazione di overdenture bar NobelProcera**

**PROTESI FISSA**  
*Bagni di Tivoli - RM 11-12*  
Tel. 0774.379166 - 339.5419371 -  
*Cecere A.*  
**Corso base di modellazione naturale in cera con la tecnica AFG**

## APRILE

**MODELLAZIONE**  
*Brescia - BS 19-21*  
Tel. 335.5431320  
dan\_cla@libero.it  
*Carulli D.*  
**Master in precisione**

**PROTESI FISSA**  
*Bagni di Tivoli - RM 13-14*  
Tel. 0774.379166,  
339.5419371  
*Cecere A.*  
**Corso base di modellazione naturale in cera con la tecnica AFG**

## IGIENISTI, ASSISTENTI E PERSONALE AUSILIARIO

## MAGGIO

**IMPLANTOLOGIA**  
*Milano - MI 18-19*  
SIdP, Tel. 055.2009154  
segreteria@sidp.it  
**Il trattamento implantare del paziente che pone dei vincoli: come coniugare estetica e funzione, come prevenire e trattare le complicanze e gli insuccessi**

**SBIANCAMENTO**  
*Messina - ME 05*  
Unid - segreteria@unid.it  
www.unid.it  
*Benetti Dr. A.*  
**Lo sbiancamento dentale 4,5 crediti ECM**

## APRILE

**SBIANCAMENTO**  
*Roma - RM 14*  
Unid - segreteria@unid.it  
www.unid.it  
*Koellensperger P.*  
**Corso Sbiancamento dentale: Realtà o illusione? 4,5 crediti ECM**

## AVVERTENZE PER IL LETTORE:

Le informazioni relative agli eventi vengono comunicate direttamente dagli organizzatori oppure reperite attraverso fonti pubbliche. La redazione non risponde di eventuali variazioni dei dati indicati oppure di possibili errori. In caso di interesse agli eventi riportati, si consiglia di consultare l'organizzatore per la conferma dei dati e per ricevere ulteriori informazioni.

# Antiafte - Sondaggio su 640 responder

Riportiamo sotto una interessante analisi statistica sui prodotti antiafte, effettuata su un campione di ben 640 medici odontoiatri italiani. L'indagine è stata effettuata attraverso un sondaggio online tramite email inviata agli iscritti al portale Infodent.it. Abbiamo indagato sulla percezione della patologia nel settore medico, facendo emergere

che la maggior parte dei medici conosce più di 3 prodotti antiafte e circa 1 paziente a settimana di età compresa fra i 20 ed i 44 anni si presenta con questo tipo di lesione. I medici sono inoltre concordi nel selezionare l'efficacia immediata come caratteristica essenziale di un prodotto antiafte.

## 1 Quanti pazienti si presentano con afte e lesioni della bocca in una settimana media?

1	↑	<b>293</b>	46%
2		<b>198</b>	31%
3/5		<b>138</b>	22%
6/8		<b>7</b>	1%
8	↓	<b>4</b>	1%

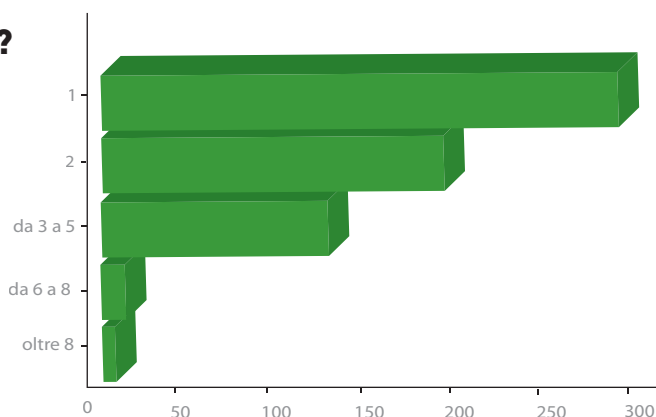

## 2 In quale classe di età riscontra il maggior numero di casi di afte e lesioni della bocca?

0-9	↑	<b>45</b>	7%
10-19		<b>141</b>	22%
20-44		<b>391</b>	61%
45-64		<b>46</b>	7%
oltre 65	↓	<b>17</b>	3%

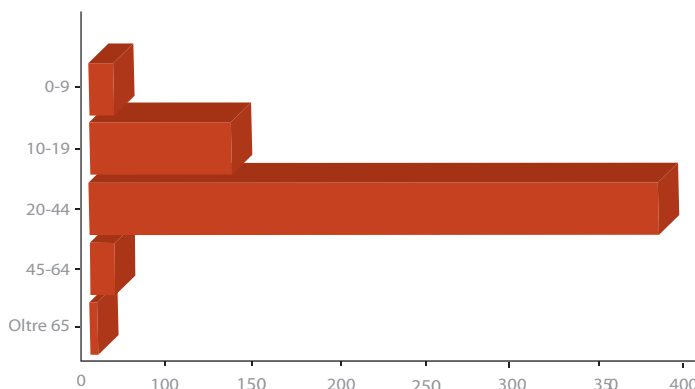

## 3 Quale caratteristica essenziale dovrebbe possedere un prodotto antiafte?

Efficacia immediata	↑	<b>381</b>	60%
Elevata capacità filmante		<b>100</b>	16%
Bioadesività		<b>82</b>	13%
Applicazione semplice	↓	<b>77</b>	12%

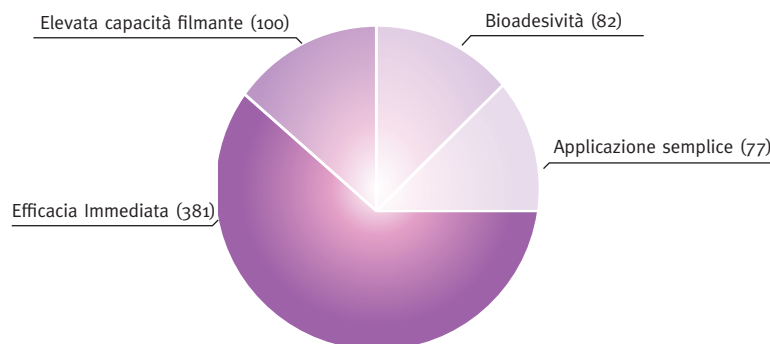

Legenda  a confronto  approfondimento

\* I prezzi si intendono al netto di IVA

<b>Antiafte</b>					
Denominazione del prodotto	<b>AFTAMED</b>	<b>AFTAMED GEL</b>	<b>AFTAMED GEL JUNIOR</b>	<b>AFTAMED SCUDO</b>	<b>AFTAMED SPRAY</b>
Fabbricante	Bioplax	Bioplax	Bioplax	Bioplax	Bioplax
Classificazione del prodotto	Dispositivo medico di classe IIA	Dispositivo medico di classe IIA	Dispositivo medico di classe IIA	Dispositivo medico di classe IIA	Dispositivo medico di classe IIA
Categoria	Collutorio	Gel	Gel	Gel	Spray
Indicazioni	Afte, stomatiti aftose, lesioni ulcerose ricorrenti	Afte, stomatiti aftose, lesioni ulcerose ricorrenti	Afte, stomatiti aftose, lesioni ulcerose ricorrenti	Afte, stomatiti aftose, lesioni ulcerose ricorrenti	Afte, stomatiti aftose, lesioni ulcerose ricorrenti
Descrizione prodotto	Promuove la guarigione delle afte riducendone la durata. Riduce immediatamente il dolore	Promuove la guarigione delle afte riducendone la durata. Riduce immediatamente il dolore	Promuove la guarigione delle afte riducendone la durata. Riduce immediatamente il dolore	Promuove la guarigione delle afte riducendone la durata. Riduce immediatamente il dolore	Promuove la guarigione delle afte riducendone la durata. Riduce immediatamente il dolore
Componenti attivi	Sodio ialuronato	Sodio ialuronato	Sodio ialuronato	Sodio ialuronato	Sodio ialuronato
Aloe	No	No	No	No	No
Sodio ialuronato	Si 25 mg/100 g	Si 240 mg/100 g	Si 240 mg/100 g	Si 600 mg/100 g	Si 30 mg/100 g
Alcol	No	No	No	No	No
Meccanismo d'azione	Controllo dei processi infiammatori e della reidratazione dei tessuti	Controllo dei processi infiammatori e della reidratazione dei tessuti	Controllo dei processi infiammatori e della reidratazione dei tessuti	Controllo dei processi infiammatori e della reidratazione dei tessuti	Controllo dei processi infiammatori e della reidratazione dei tessuti
Frequenza, tempo e modalità di applicazione	Fare uno sciacquo 2-3 volte al giorno per una settimana o fino a scomparsa dei sintomi	Applicare 2-3 volte al giorno per una settimana o fino a scomparsa dei sintomi	Applicare 2-3 volte al giorno per una settimana o fino a scomparsa dei sintomi	Applicare 2-3 volte al giorno per una settimana o fino a scomparsa dei sintomi	Applicare 2-3 volte al giorno per una settimana o fino a scomparsa dei sintomi
Confezionamento	Flacone 150 ml	Tubo 15 ml	Tubo 15 ml	Flacone con applicatore 10 ml	Flacone 20 ml con erogatore
Formulazione per bambini	No	No	Si	No	No
Interazione con altri prodotti	No	No	No	No	No
Possibile reazione allergica	No	No	No	No	No
Prezzo di listino*	Euro 10,50	Euro 10,50	Euro 10,50	Euro 12,80	Euro 12,50

## GLI OPERATORI INCLUSI NEL CONFRONTO SUGLI ANTIAFTE

**Bier Farmaceutici** -  
081.7541504 -  
www.bierfarmaceutici.it



**Bioplax** (Distributore Bracco  
Industria Chimica Spa -  
02.21771 - www.aftamed.it)

**MC Italia srl** - 02.93570411 -  
www.mccitaliasrl.com  
**Recordati Industria Chimica e**

**Farmaceutica spa** -  
02.48787299 -  
www.recordati.it

Legenda  a confronto  approfondimento

\* I prezzi si intendono al netto di IVA

<b>Antiafte</b>					
Denominazione del prodotto	<b>ALOVEX PROTEZIONE ATTIVA</b> 	<b>ALOVEX PROTEZIONE ATTIVA - GEL</b> 	<b>ALOVEX PROTEZIONE ATTIVA SPRAY</b> 	<b>BIER CONTROL</b>	<b>MENTADENT PROFESSIONAL CLOREXIDINA</b>
Fabbricante	Recordati Industria Chimica e Farmaceutica spa	Recordati Industria Chimica e Farmaceutica spa	Recordati Industria Chimica e Farmaceutica spa	Bier Farmaceutici srl	MC Italia srl
Classificazione del prodotto	Dispositivo medico di classe IIA	Dispositivo medico di classe IIA	Dispositivo medico di classe IIA	Cosmetico	Cosmetico
Categoria	Collutorio	Gel	Spray	Collutorio	Collutorio
Indicazioni	Afte, stomatiti aftose, piccole lesioni della bocca dovute al contatto con apparecchi ortodontici e protesi	Afte, stomatiti aftose, piccole lesioni della bocca dovute al contatto con apparecchi ortodontici e protesi	Afte, stomatiti aftose, piccole lesioni della bocca dovute al contatto con apparecchi ortodontici e protesi	Usato quotidianamente aiuta a prevenire la formazione della placca, aiuta ad alleviare il dolore provocato dalle afte, stomatiti e irritazioni locali	Disinfezione del cavo orale pre e post intervento per ridurre la carica batterica
Descrizione prodotto	Riduce il dolore e favorisce la cicatrizzazione proteggendo la lesione con un film protettivo	Riduce il dolore e favorisce la cicatrizzazione proteggendo la lesione con un film protettivo	Riduce il dolore e favorisce la cicatrizzazione proteggendo la lesione con un film protettivo	Per uso quotidiano con aloe, sodio bicarbonato e zinco cloruro	Collutorio per sciacqui pre e post intervento in ambito professionale
Componenti attivi	Sodio ialuronato, aloe vera, glicirrizato di potassio	Sodio ialuronato, aloe vera, glicirrizato di potassio	Sodio ialuronato, aloe vera, glicirrizato di potassio	•	Clorexidina digluconato
Aloe	Si	Si	Si	Si 0,2%	No
Sodio ialuronato	Si	Si	Si	•	No
Alcol	No	No	No	•	No
Meccanismo d'azione	Crea una pellicola protettiva che protegge la lesione, riduce il dolore e favorisce la cicatrizzazione	Crea una pellicola protettiva che protegge la lesione, riduce il dolore e favorisce la cicatrizzazione	Crea una pellicola protettiva che protegge la lesione, riduce il dolore e favorisce la cicatrizzazione	•	Tipico della clorexidina digluconato
Frequenza, tempo e modalità di applicazione	Pronto all'uso. Utilizzare circa 10 ml 3/4 volte al giorno o più, secondo necessità	Effettuare l'applicazione 3/4 volte al giorno o più, secondo necessità	Applicare il prodotto 3/4 volte al giorno o più, secondo necessità	Usare quotidianamente	1 sciacquo di 15 sec allo 0,3% prima dell'intervento + 1 sciacquo allo 0,3% alla fine dell'intervento
Confezionamento	Flacone 120 ml	Tubo da 8 ml	Flacone da 15 ml	Confezione da 250 ml	Flacone da 200 ml di soluzione concentrata in confezione da 12 flaconi
Formulazione per bambini	Si	Si	Si	•	No
Interazione con altri prodotti	Non note	Non note	Non note	•	No
Possibile reazione allergica	Non note	Non note	Non note	•	No
Prezzo di listino*	Euro 9,50	Euro 9,70	Euro 11,00	Euro 7,50	Non fornito

**AVVERTENZE IMPORTANTI PER IL LETTORE**

I dati e le informazioni pubblicati in questa sezione, e negli eventuali approfondimenti pubblicati nella successiva collegata, sono forniti dalle aziende produttrici e/o importatrici e/o distributrici dei prodotti, le quali si assumono tutte le responsabilità legate alla loro veridicità e correttezza. In questa sezione i prodotti, quando possibile, sono raggruppati per omogeneità di destinazione d'uso, ed in ordine alfabetico secondo la denominazione commerciale. La presente rubrica ha finalità di informazione giornalistica, non di repertorio, non ha pretesa di esaustività e non vuole esprimere giudizi sui prodotti. Il lettore è invitato a non interpretare come una scelta redazionale la elencazione di prodotti o la mancata citazione di altri.

## Un leader sempre sulla cresta dell'onda

Aloves Protezione Attiva si dimostra ogni giorno un prezioso alleato del dentista e del personale dello studio odontoiatrico per ridurre il dolore provocato da afte e piccole lesioni della bocca come quelle provocate dal contatto con apparecchi ortodontici, protesi fisse e mobili.

Infatti Aloves Protezione Attiva, grazie alla sua azione meccanica, permette la formazione di una pellicola protettiva che isola la lesione dal contatto con tutti gli agenti esterni e riduce il dolore.

Inoltre la presenza tra i suoi ingredienti di aloe vera, acido ialuronico in forma sodica e glicirizzato di potassio può favorire i naturali processi di cicatrizzazione e quindi facilitare un più rapido ritorno del paziente alle normali attività quotidiane (mangiare, bere).

Aloves Protezione Attiva è disponibile

in tre formulazioni:

- il gel, di più facile impiego in pediatria, da utilizzare in caso di lesioni singole o multiple in zone raggiungibili tramite il pratico erogatore
- il collutorio, indicato in caso di afte diffuse, stomatiti aftose, aftose ricorrenti e per singole lesioni di grandi dimensioni o poste nella parte posteriore della bocca
- lo spray, dotato di un direzionatore che permette un'applicazione mirata tanto su lesioni singole e che per lesioni multiple. Inoltre lo spray, consentendo un'applicazione pratica, comoda e igienica è particolarmente adatto per chi deve utilizzare il prodotto fuori casa (ufficio, scuola).

Per tutte le formulazioni la posologia consigliata è di 3/4 applicazioni al gior-



no o più, secondo necessità; si consiglia di non mangiare e non bere per almeno un'ora dopo l'applicazione.

Aloves Protezione Attiva è un dispositivo medico e quindi non richiede la prescrizione medica; il prodotto non brucia quando si applica, agisce localmente, non contiene alcool ed è adatto per adulti e bambini.

Per richiedere l'invio di campioni e materiali pubblicitari e informativi spedisca

una mail all'indirizzo [dipub@recordati.it](mailto:dipub@recordati.it) o un fax al numero 02.48787299.

*Per informazioni:  
Recordati Industria  
Chimica e Farmaceutica spa  
Via M. Civitali 1  
20148 Milano  
Tel. 02.48787638  
Fax 02.48787299  
[dipub@recordati.it](mailto:dipub@recordati.it)  
[www.recordati.it](http://www.recordati.it)*

# AMMISSIONE A ODONTOIATRIA E MEDICINA

ALPHA TEST, LA GARANZIA DI 25 ANNI DI ESPERIENZA



## CORSI

In 20 città

### Corso Alpha 70

Dal 16 al 27 luglio (1ª parte) e dal 17 al 29 agosto (2ª parte), per un totale di 70 ore di lezione. In 20 città.

Valido anche per l'ammissione a Igienista dentale.

### Vacanza-studio

Un programma intensivo di studio dal 16 al 29 agosto, senza rinunciare a sport e divertimento, sulle suggestive colline di Trevi (Perugia).

### Corsi per Cattolica e San Raffaele

A Milano e Roma anche corsi intensivi specifici per i test in programma ad aprile.

**Percentuale di ammissione 6 volte maggiore a quella degli altri candidati**

- ▶ Preparazione mirata con spiegazione e ripasso di tutte le materie
- ▶ Esercitazioni, prove simulate e analisi dei test ufficiali degli ultimi anni
- ▶ Esperienza unica in Italia
- ▶ I migliori docenti per la preparazione ai test
- ▶ Libri Alpha Test in dotazione
- ▶ Numero posti limitato
- ▶ Sconti e omaggi per iscrizioni in anticipo



APRE IL NUMERO CHIUSO



Numero Verde  
**800-017326**  
[www.alphatest.it](http://www.alphatest.it)

# Apparecchiature piezo per chirurgia - Sondaggio su **639** responder

Riportiamo sotto una interessante analisi statistica sui sistemi piezo chirurgici, effettuata su un campione di ben 639 medici odontoiatri italiani. L'indagine è stata effettuata attraverso un sondaggio online tramite email inviata agli iscritti al portale Infodent.it. In questo sondaggio abbiamo ricercato le modalità d'uso delle macchine e l'abitudine dei medici ad operare direttamente o a scegliere un

professionista esterno. L'utilizzo dei sistemi è ancora raro nel settore dentale, mentre sono ben distribuite le risposte sui campi di applicazione della piezo-chirurgia, con una leggera preferenza per i rialzi del seno mascellare e le espansioni della cresta. Infine c'è una leggera prevalenza di medici che operano direttamente rispetto a quelli che si avvalgono di professionisti esterni.

## 1 Quante volte utilizza la macchina in un mese?

1	Raramente	<b>363</b>	57%
2		<b>64</b>	10%
3		<b>100</b>	16%
4		<b>43</b>	7%
5	Molto Spesso	<b>69</b>	11%

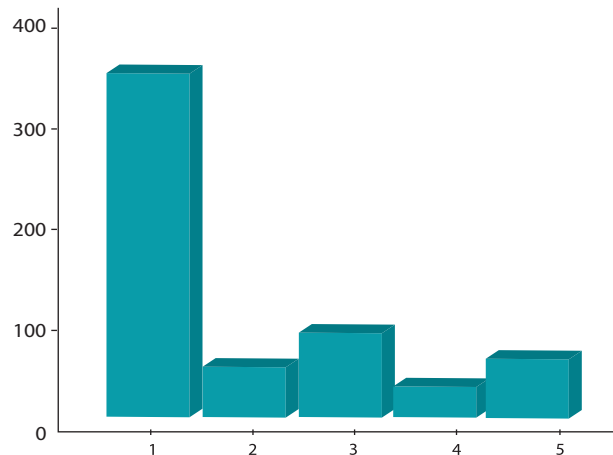

## 2 Per le operazioni di chirurgia si avvale di un collaboratore esterno o opera direttamente?

Collaboratore esterno	<b>265</b>	41%
Opero direttamente	<b>374</b>	59%

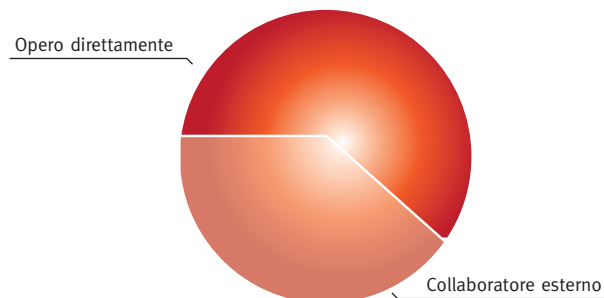

## 3 Quali sono le applicazioni cliniche più usate nell'ambito della chirurgia piezoelettrica?

Rialzo seno mascellare	<b>330</b>	52%
Espansione cresta	<b>323</b>	51%
Estrazioni	<b>305</b>	48%
Preparazione sito implantare	<b>183</b>	29%
Allungamento corona clinica	<b>196</b>	31%
Apicectomia	<b>216</b>	34%
Cistectomia	<b>106</b>	17%
Innesti ossei	<b>96</b>	15%
Microchirurgia ortodontica	<b>75</b>	12%
Chirurgia maxillofacciale	<b>64</b>	10%

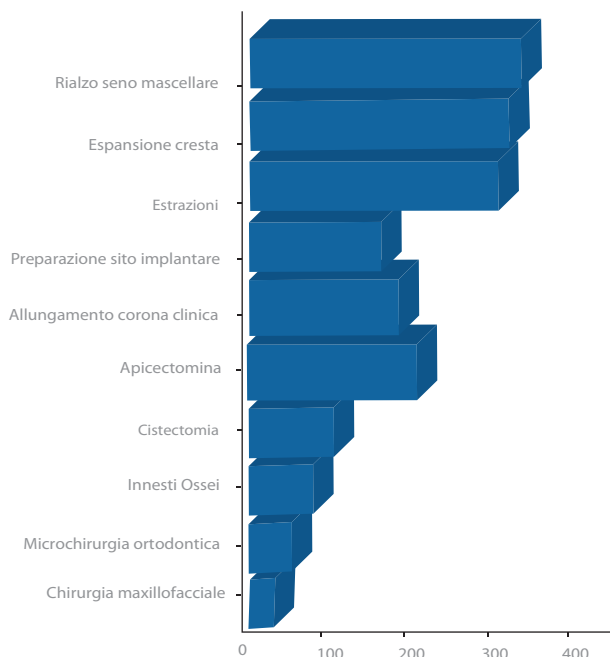

Legenda ⓘ a confronto ⓘ approfondimento

\* I prezzi si intendono al netto di IVA

## ► Apparecchiature piezo per chirurgia



Denominazione del prodotto	<b>MECTRON PIEZOSURGERY® 3</b>	<b>MECTRON PIEZOSURGERY® TOUCH</b> ⓘ	<b>MINIUNIKO.PZ</b> ⓘ	<b>OSTEOESPANSORE CHIRURGICO AUTOMATICO</b>
Produttore	Mectron spa	Mectron spa	Mariotti&C	Tocksystem Di Tock G.R.
Potenza assorbita (W)	100	100	106	Meccanico
Potenza sviluppata dalla punta (W)	•	•	53	•
Frequenza di lavoro (Hz)	24.000–36.000	24.000–36.000	27.000-37.000	0-25 colpi/minuto
N° livelli di potenza	6	6	10	3
N° di programmi selezionabili	6	6	20	3-50
Modalità di movimento della punta	Ampiezza del movimento orizzontale dell'inserto circa 80 µm, del movimento verticale circa 5 µm	Ampiezza del movimento orizzontale dell'inserto circa 80 µm, del movimento verticale circa 5 µm	Controllo attivo della vibrazione con effetto pulsato regolabile	A percussione
Portata pompa peristaltica (ml/min)	0-90	0-85	64	No H <sub>2</sub> O
Funzione "fit-back" per l'auto-regolazione della potenza	No	No	Si	No
Manipolo con luce	No	Si	No	No
Sistema di protezione	Si sistema APC (Automatic Protection Control) che riconosce automaticamente le deviazioni dal normale funzionamento e ferma potenza ed irrigazione in meno di 0,1 sec	Si sistema APC (Automatic Protection Control) che riconosce automaticamente le deviazioni dal normale funzionamento e ferma potenza ed irrigazione in meno di 0,1 sec	Si segnalazione errore di scansione, overload di corrente, overload di tensione	Si entra in azione solo con spinta contro l'osso
N. Inserti disponibili	Ca. 60	Ca. 60	14	85
Materiale utilizzato per gli inserti	Acciaio inox medicale	Acciaio inox medicale	Inox rivestito TiN	ISO 5832-1+TiN
Inserti muniti di rivestimento	Si	Si	Si	Si TiN
Caratteristiche speciali degli inserti	Taglienti, leviganti, non taglienti per la preparazione dei tessuti	Taglienti, leviganti, non taglienti per la preparazione dei tessuti	Lunga durata, alta efficienza	Osteoespansori progressivi, sgorbie, carotatici impianti rotti, prelievi d'osso, estrattori radici
Campi di applicazione	Rialzo di seno, preparazione del sito implantare, espansione di cresta, estrazioni, innesti ossei, apicectomia, cistectomia, levigatura radicolare, allungamento corona, mobilizzazione/lateralizzazione nervi, distrazione osteogenica	Rialzo di seno, preparazione del sito implantare, espansione di cresta, estrazioni, innesti ossei, apicectomia, cistectomia, levigatura radicolare, allungamento corona, mobilizzazione/lateralizzazione nervi, distrazione osteogenica	Chirurgia/implantologia in tutte le applicazioni	Osteoespansione, prelievi d'osso autologo, carotazione impianti rotti, estrattori radici
Display	Vacuum fluorescent 71x22 mm	Tastiera in vetro capacitiva 300x210 mm	LCD grafico 132x39 mm	No elettricità
Peso (kg)	3,5	3,2	3,5	0,1
Dimensioni (cm)	34x21x15	30x23,5x9,5	24x24x10	Ø 1,6 L17
Durata della garanzia	Apparecchio 2 anni, manipolo e cordone 1 anno	Apparecchio 2 anni, manipolo e cordone 1 anno	2 anni	1 anno
Prezzo di listino*	Non fornito	Non fornito	Euro 4.280,00	Non fornito

**AVVERTENZE IMPORTANTI PER IL LETTORE** - I dati e le informazioni pubblicati in questa sezione, e negli eventuali approfondimenti pubblicati nella successiva collegata, sono forniti dalle aziende produttrici e/o importatrici e/o distributrici dei prodotti, le quali si assumono tutte le responsabilità legate alla loro veridicità e correttezza. In questa sezione i prodotti, quando possibile, sono raggruppati per omogeneità di destinazione d'uso, ed in ordine alfabetico secondo la denominazione commerciale. La presente rubrica ha finalità di informazione giornalistica, non di repertorio, non ha pretesa di esaustività e non vuole esprimere giudizi sui prodotti. Il lettore è invitato a non interpretare come una scelta redazionale la elencazione di prodotti o la mancata citazione di altri.

Legenda  a confronto  approfondimento

\* I prezzi si intendono al netto di IVA

## ► Apparecchiature piezo per chirurgia

Denominazione del prodotto	PIEZOPRODENT	PMS PIEZON MASTER SURGERY 	UNIKO.PZ 	VARIOSURG
Produttore	Esacrom srl	EMS Electro Medical Systems	Mariotti&C	NSK Nakanishi Inc.
Potenza assorbita (W)	50	105 VA	106	•
Potenza sviluppata dalla punta (W)	40	25	53	17
Frequenza di lavoro (Hz)	22.000-35.000	24.000-32.000	27.000-37.000	28.000-37.000
N° livelli di potenza	50	2 modalità operative regolabili da 0 a 11	10	10
N° di programmi selezionabili	20 (modificabili)	2	20	9
Modalità di movimento della punta	Pulsa a percussione Hammer Mode e continua	Surgery: vibrazione lineare + effetto pulsante, Standard: vibrazione lineare	Controllo attivo della vibrazione con effetto pulsato regolabile	Frequenza sia continua che pulsata a percussione
Portata pompa peristaltica (ml/min)	0-70	100	64	5-80
Funzione "fit-back" per l'auto-regolazione della potenza	Si	Si	Si	Si
Manipolo con luce	No	No	No	Si
Sistema di protezione	Si 8 allarmi+6 messaggi informativi	Si classe BF, parte applicata non connessa a terra, pertanto eventuali correnti di dispersione non possono raggiungere il paziente	Si segnalazione errore di scansione, overload di corrente, overload di tensione	Si FB Hyb, PLL Pz, Dual PP
N. Inserti disponibili	6+opzionali	22	14	Ca. 40
Materiale utilizzato per gli inserti	Acciaio inox medicale	Acciaio inox	Inox rivestito TiN	Acciaio, nitruro Ti, diamante
Inserti muniti di rivestimento	No	Si	Si	Si
Caratteristiche speciali degli inserti	Affilatura e diamantatura	Efficienza, durata	Lunga durata, alta efficienza	Suddivisi anche in tray per specifiche applicazioni
Campi di applicazione	Implantologia, chirurgia, endodonzia	Preparazione del sito impiantare, estrazione dentale, distrazione, rialzo del seno, chirurgie periodontali, ablazione di cisti, estrazione di innesti ossei, prelievo osseo, osteoplastica, osteotomia	Unità doppia motore+piezo per chirurgia/implantologia in tutte le applicazioni	Chirurgia resettiva e impiantare, parodonto, endo
Display	2x6 cm	Con sistema touchboard 94x253x283 mm	LCD grafico 132x39 mm	LCD
Peso (kg)	4,35	3,4	4,5	3,1
Dimensioni (cm)	30x28x13	22,5x29,1x16,1	24x24x12	26,8x23x10,3
Durata della garanzia	2 anni	1 anno	2 anni	1 anno
Prezzo di listino*	Euro 3.990,00	Non fornito	Euro 6.450,00	Non fornito

### GLI OPERATORI INCLUSI NEL CONFRONTO SULLE APPARECCHIATURE PIEZO PER CHIRURGIA

**Esacrom srl** (Distributore esclusivo  
Prodent Italia – 02.3535227 –  
www.prodentitalia.it)

**Mariotti&C** – 0543.474105 –  
www.mariotti-italy.com  
**Mectron spa** – 0185.35361 –

www.mectron.it  
**NSK Nakanishi Inc.**  
(Dati forniti da Dentalica spa –

www.dentalica.com)  
**Tocksystem Di Tock G.R.** -  
031.280301 – www.tocksystem.it

## ① Unità per chirurgia piezoelettrica Mariotti

Lo staff di progettazione Mariotti in collaborazione con esperti del settore, presenta le nuove unità per chirurgia/implantologia piezoelettrica.

*MiniUniko.PZ* eroga la sua potenza ultrasonica in maniera ottimale grazie all'innovativo controllo dinamico della frequenza, per garantire una corretta erogazione di energia in ogni situazione.

Prestazioni ottimali e sicurezza operativa con regolazioni precise di potenza e vibrazione. Sistema di controllo dell'irrigazione tramite pompa peristaltica. Facilità di utilizzo, immediato e intuitivo tramite tastiera a sfioramento ed ampio display. Versione aggiornabile tramite software. Manipolo piezoelettrico ergonomico e potente, privo di surriscaldamenti. Lunga durata delle parti da sterilizzare. Autoclavabili: manipolo, cavo e connettore.

Presente anche la versione *Uniko.PZ* con la doppia funzionalità che combina Piezoelettrico per chirurgia e Motore per

implantologia.

Le principali caratteristiche tecniche sono:

- **Potenza assorbita:** 106 VA
- **Isolamento:** classe I, tipo BF
- **Portata max pompa d'irrigazione:** 90 ml/min (modalità micromotore); 40 ml/min (modalità piezo)
- **Dimensioni unità di controllo:** 2 45x245x100 mm (MUN.PZ); 245x245x130 mm
- **Frequenza del manipolo piezo:** 27 kHz ÷ 37 kHz scansione automatica
- **Potenza utile al manipolo:** 53 W
- **Funzioni principali:** regolazione potenza, effetto vibra, portata pompa, n. 20 programmi.

Per informazioni:  
**MARIOTTI&C srl**  
 Via Seganti 73  
 47121 Forlì  
 Tel. 0543.474105 Fax  
 0543.781811  
 www.  
 mariotti-italy.com



## ① Mectron Piezosurgery® touch



pando un'esclusiva tastiera touch screen in vetro che permette in pochi secondi di selezionare la qualità ossea ed il livello di irrigazione desiderato.

Il nuovo PIEZOSURGERY® touch si contraddistingue poi per un innovativo manipolo con LED, il quale consente al clinico di operare con l'ausilio o in assenza di luce, oppure di selezionare direttamente dalla tastiera la specifica funzione "auto" che attiva il LED solo in caso di pressione del pedale. Inoltre, il LED del manipolo è ruotabile di 360 gradi, permettendo così un'illuminazione sempre ottimale del sito chirurgico. Nuovi inserti saranno inoltre disponibili per Mectron PIEZOSURGERY®:

da strumenti dedicati alla preparazione del sito implantare per mini-impianti a inserti per la rifinitura ultrasonica del margine cervicale.

Mectron lanciò il primo dispositivo per chirurgia ossea piezoelettrica nel 2001, rivoluzionando completamente le tradizionali tecniche di chirurgia orale.

Negli ultimi dieci anni, il Mectron PIEZOSURGERY® si è imposto come standard di riferimento per svariate indicazioni cliniche, dal rialzo del seno mascellare all'espansione di cresta, dalla chirurgia parodontale alla preparazione del sito implantare.

In occasione di IDS 2011, Mectron ha presentato l'ultima generazione del proprio innovativo dispositivo, il PIEZOSURGERY® touch, con l'obiettivo di incrementare ancor di più l'intuitività e l'ergonomia di un prodotto fortemente orientato al chirurgo. Non a caso, speciale attenzione è stata prestata all'interfaccia macchina-operatore, svilup-

Per informazioni:  
**Mectron spa**  
 Via Loreto 15/A  
 16042 Carasco (GE)  
 Tel. 0185.35361  
 Fax 0185.351374  
 mectron@mectron.com  
 www.mectron.com

la tua igiene orale è on-line!

spazzolinodadenti.com



RIVENDITORE AUTORIZZATO



# LABORATORIO ODONTOTECNICO IMPLANTOTECNICA S.R.L.

## Regala un sorriso da favola!

Il nostro laboratorio si avvale delle più sofisticate apparecchiature moderne per offrire un servizio professionale e dedicato che si basa sulle esigenze di mercato. Grazie al supporto di dispositivi medici all'avanguardia possiamo riprodurre il dente nella sua forma anatomica naturale.

RESTITUIAMO LA FUNZIONE ESTETICA  
E GARANTIAMO LA STABILITÀ E DUREVOLEZZA  
DELL'APPARATO DENTALE.

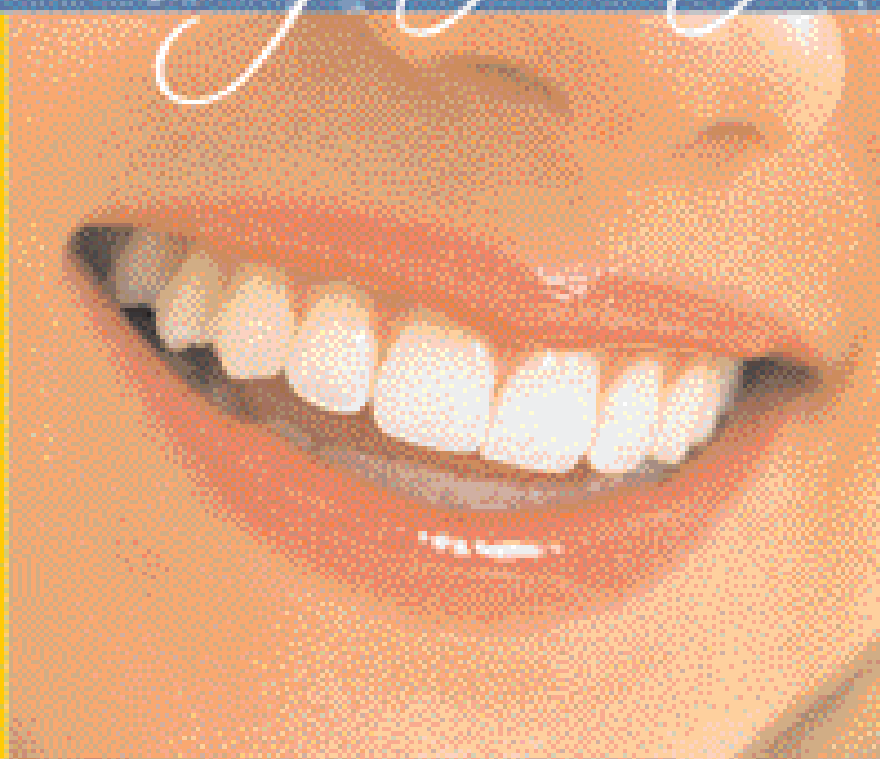

Questo mese ti propone:

- Corona Metallo Ceramica € 125
- Corona Zirconio Ceramica € 140
- Corona In Ceramica Integrale € 125

Via Donizetti, 13/17  
24049 Verdello (BG)  
tel. 035 4829230

[www.implantotecnica.it](http://www.implantotecnica.it)  
[www.implantotecnica.com](http://www.implantotecnica.com)  
[info@implantotecnica.it](mailto:info@implantotecnica.it)

Ritiro e consegna in tutta la Lombardia

Ponti e Corone in Metallo • Abcimenti Implantari Individuali per Funzione • Ceramiche Cementate e Avvicate • Barre di Torchio Tradizionali ed a Carico Immediato • Overdenture su Impianti • Maschere Radiologiche (Dime) per Analisi Siti Implantari • Protesi su impianti a carico immediato • Protesi combinata

## Con i Confronti online **informazione a 360° in un click P**

Avere un'informazione completa su prodotti e attrezzature del settore dentale non è mai stato così semplice.

Sul portale **Infodent.it**, puoi trovare una sezione interamente dedicata ai confronti tra i prodotti.

L'area confronti, raggiungibile semplicemente cliccando sul pulsante "Confronti", offre **un'analisi dettagliata dei prodotti** che possono essere valutati in base ai **dati tecnici**, alla

**descrizione**, alla **comparazione** tra di essi.

Cliccando il pulsante "**Dettagli**" potrai accedere ad informazioni supplementari come articoli, video, promozioni, schede tecniche e molto altro.

In più sarà possibile esprimere una valutazione sul prodotto cliccando il tasto "**Feedback**" e lasciando il tuo commento.

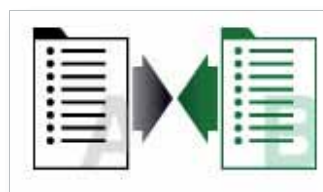

### 1 **Elenco confronti prodotti**

Attraverso i confronti di Infodent puoi comparare tutti i prodotti più importanti del dentale. Selezionando la categoria di interesse, accedi all'elenco completo delle tabelle comparative.

### 2 **Scarica il pdf**

Puoi scaricare il confronto dei prodotti di tuo interesse e consultarlo quando vuoi.

### 3 **Personalizza il tuo confronto**

Avrai la possibilità di mettere a confronto i prodotti che più ti interessano.

Selezionali semplicemente e clicca sul pulsante "confronta". Per cancellare la selezione basterà premere il pulsante "annulla" e ripetere l'operazione.

### 4 **Esprimi la tua opinione!**

Vuoi dare una valutazione al prodotto? Inserisci il tuo commento, clicca sul tasto "aggiungi feedback"

### 5 **Approfondisci**

Approfondisci ulteriormente le informazioni sul prodotto cliccando l'icona "Dettagli". Potrai accedere a tantissime informazioni aggiuntive, come articoli scientifici, video, brochure promozionali e informazioni sull'azienda.

## 8 Floor Anatomic Fiber Post

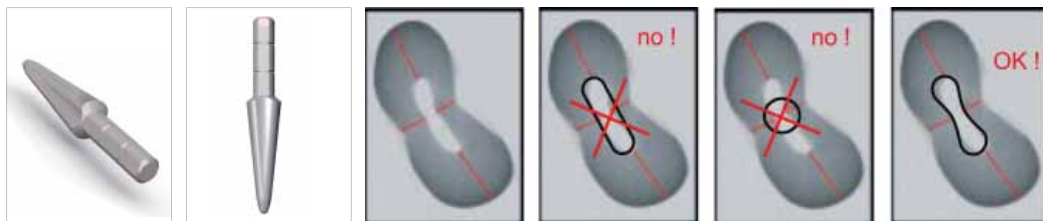

Il successo della riabilitazione restaurativa o protesica dei denti trattati endodonticamente e ricostruiti con l'utilizzo dei perni in fibra, dipende sicuramente dalla qualità strutturale del restauro, ma soprattutto dall'adattamento clinico del perno all'interno del canale radicolare.

- Il trattamento endodontico con la conseguente perdita, di tessuto porta ad un indebolimento della struttura dentale alterando le caratteristiche fisiche - meccaniche del dente; per questa ragione è di fondamentale importanza, nel rispetto dell'anatomia canalare, utilizzare perni che con la loro forma si possano adattare al meglio alla forma della radice del dente da ricostruire.

- Per tecniche ricostruttive sempre più sofisticate è necessario poter disporre di perni altrettanto sofisticati ed innovativi. 8Floor è la nuova serie di perni in fibra di quarzo dalla speciale forma ad 8 prodotti da Micro Medica, appositamente studiata per essere utilizzata in tutti quei canali che non presentano geometrie regolari o in canali con forma laminare nei quali non è possibile uti-

lizzare i normali perni cilindrici o conici. Sempre più spesso si trovano canali radicolari che presentano un'anatomia particolare, cilindrica nella zona apicale ed a forma di Otto nella parte più coronale, anche dopo un'attenta preparazione endodontica, rimane comunque inalterata la loro forma.

- Molti produttori propongono perni ovali che richiedono però, per essere adattati, il sacrificio di buona parte delle pareti radicolari interne - laterali. Questo potrebbe pregiudicare in modo irreversibile la resistenza stessa della radice sollecitata dai carichi di masticazione.

- Con i nuovi perni è possibile preservare integralmente la porzione di radice rimasta, nel rispetto dell'anatomia radicolare di ogni singolo elemento dentale!

- 8Floor, disponibile in diversi diametri si adatta con grande facilità all'anatomia particolare di questi canali garantendo ricostruzioni perfette.

- 8Floor è prodotto con la nuova fibra di quarzo trasparente Crystal.

- I perni 8 Floor, come tutti i perni in

fibra Micro Medica, sono trattati superficialmente con il nuovo esclusivo BWT Brushing Water Treatment, un sistema innovativo che permette di rendere estremamente ruvida la superficie dei perni senza danneggiarli, un leggerissimo massaggio prepara la superficie in modo omogeneo e ne aumenta il potere ritentivo fino al 40% in più rispetto ai perni tradizionali.

- Il sistema inoltre effettua un'accurata pulizia eliminando dalla fibra qualsiasi impurità.

- BWT garantisce una perfetta adesione con qualsiasi cemento favorendo un legame cemento - fibra incredibilmente resistente. ■

*Micro Medica srl*  
Via Mortara 57  
27038 Robbio (Pv)  
Tel. 0384.672867  
Fax 0384.682912  
Info@micromedicasrl.it  
www.micromedicasrl.it

## SMIG - I cuscinetti per dentiere che godono della fiducia della farmacia

Quando la protesi mobile non si adatta bene, anche le più semplici attività giornaliere diventano un problema: mangiare, bere, parlare e lo stesso sorridere diventano fonti di difficoltà nella vita di relazione. Non va dimenticato che il cattivo adattamento può essere anche dovuto a fenomeni temporanei quali uso di farmaci o ridotta secrezione salivare. In queste condizioni è comunque per motivi anche economici non sempre è opportuno rifare la dentiera o provvedere alla sua "ribasatura".

I cuscinetti morbidi Smig sono di facile applicazione, non vengono degradati in bocca e sono inodori e

insapori. La loro economicità deriva dal fatto che la durata media è di circa tre settimane e sono utilizzabili sia per superiore che inferiore.

### Di conseguenza Smig:

- rende confortevole l'uso continuativo delle protesi mobili, ristabilisce la confidenza del paziente e ne migliora la vita di relazione
- è la soluzione efficace che il farmacista può proporre a quei clienti che chiedono un consiglio
- rende comunque non indispensabile la necessità di un rifacimento
- rende confortevole nuovamente



l'uso della protesi ristabilendo la confidenza nella farmacia. ■

*Isasan Srl*  
Via Bellini, 17  
22070 Rovello Porro (CO)  
Tel. 02.96754179  
Fax 02.96754190  
info@isasan.com  
www.isasan.com

MARIOTTI

UNIKO E  
MOTORI PER IMPLANTOLOGIA



Massima affidabilità  
Facilità d'uso  
Grandi performance

mini UNIKO PZ



CHIRURGIA ENDODONTICA

MARIOTTI & C. srl  
Via Seganti 73  
47121 Forlì - Italy  
Tel. +39 0543 476105  
Fax +39 0543 781811  
info@mariotti-italy.com  
www.mariotti-italy.com



## Rotatec



Rotatec è un'azienda leader nella produzione e distribuzione di strumenti di micromeccanica di precisione.

Dal 1980 vengono realizzati strumenti rotanti di alta qualità e prestazioni, sia per studi dentistici che per laboratori odontotecnici.

Grazie all'accurata scelta dei materiali, le frese e i gommini Rotatec permettono all'odontoiatra di lavorare efficacemente in tempi brevi, assicurando un maggior comfort al paziente e all'odontotecnico garantendo precisione ed efficienza nelle preparazioni e nella durata dei materiali rotanti.

Negli ultimi anni le crescenti esigenze del mercato hanno portato a uno sviluppo continuo nella ricerca dei materiali dei nostri strumenti. Il punto forte della nostra azienda risiede nella produzione di strumenti di micromeccanica di precisione realizzati in carburo di tungsteno, diamanti naturali, caucciù naturale,

nonché resina sintetica.

La forte posizione di Rotatec nel mercato dentale globale è il risultato del costante investimento nei prodotti, nei processi di fabbricazione e nella formazione, nonché l'impegno personale dei nostri collaboratori per raggiungere la maggiore soddisfazione dei clienti.

Il 90% degli strumenti di precisione vengono venduti attraverso rivenditori di tutta Europa. Rotatec è un'impresa familiare con radici svizzere. Ancora oggi tutta la nostra produzione è svolta in Svizzera che è sinonimo di impareggiabile qualità nel campo della micromeccanica.

La nostra sfida quotidiana è, e sarà anche in futuro, accontentare il sempre più esigente mercato degli

strumenti di precisione, offrendo una vasta gamma di prodotti di qualità che durano nel tempo.

Rotatec è il vostro partner nella distribuzione di strumenti dentali rotanti per studi odontoiatrici e laboratori odontotecnici! ■

*Rotatec GmbH  
Tel. 348.3166235  
info@rotatec.it*

*Importatore esclusivo  
per l'Italia:*

*Sanident srl - Forniture  
Dentali  
Via G. Galilei n. 6/C  
39100 Bolzano  
Tel. 0471.930244  
Fax 0471.935001*



## L'eccellenza nella chirurgia guidata

Attraverso la progettazione implantare software assistita, la metodologia ModelGuide, realizza per il dentista una guida chirurgica personalizzata che consente di eseguire l'intervento implanto-protetico in modo sicuro, efficiente e rapido.



Bionova • Via Trieste, 4 • 19020 Folto - La Spezia •  
Tel. 0187-51.77.75 r.a. • Fax 0187-51.18.33 • www.bio-nova.eu

Il meglio  
per il digitale,  
fuoco 0.4

A PARTIRE DA  
**1.800 €**  
+IVA



## ■ FONA XDG

Un'apparecchiatura radiografica innovativa, in linea con i più attuali requisiti operativi, adatta ad operare sia con sensori digitali ad alta risoluzione, sia con pellicole a grana ultra fine.

# STED.

Servizi e Tecnologie Elettromedicali S.r.l.

Distributore per il Dipartimento della Sanità Pubblica

Per informazioni:

STED Servizi e Tecnologie Elettromedicali S.r.l.

Via Torricelli 15b - Verona

Tel. 045 9200320 - 045 9200350

## ► Nuovi combi e turbodent - per una profilassi sopra e sottogengivale



Mectron ha recentemente lanciato sul mercato i nuovi pulitori a getto da tavolo combi e turbodent i quali, rispetto ai tradizionali sbiancatori a getto di bicarbonato Mectron, presentano importanti novità che in-

cremantano le performance e le indicazioni cliniche di questi dispositivi. La nuova generazione di combi e turbodent mantiene infatti invariati tutti i punti di eccellenza delle precedenti versioni: l'elevata affidabilità, il getto preciso e focalizzato della miscela aria-polvere, l'originale polvere di bicarbonato Mectron *prophylaxis powder* all'aroma di limone e, in ultimo, l'ottimo rapporto qualità-prezzo.

cremantano le performance e le indicazioni cliniche di questi dispositivi.

La nuova generazione di combi e turbodent mantiene infatti invariati tutti i punti di eccellenza delle precedenti versioni: l'elevata affidabilità, il getto preciso e focalizzato della miscela aria-polvere, l'originale polvere di bicarbonato Mectron *prophylaxis powder* all'aroma di limone e, in ultimo, l'ottimo rapporto qualità-prezzo.

Oggi i nuovi combi e turbodent diventano strumenti per una profilassi completa, sopra e sottogengivale, grazie alla specifica funzione "perio" che permette di effettuare un trattamento di profilassi con polvere di glicina (*Mectron Glycine Powder*). Tale trattamento è da un lato molto più confortevole per il paziente rispetto ai convenzionali strumenti manuali e, dall'altro, consente di rimuovere maggior placca e più velocemente, dalle tasche paradontali con una profondità compresa tra 3 e 5 mm.

Sarà sufficiente premere il tasto "prophy" per lavorare con la polvere di bicarbonato Mectron o il tasto "perio" per quella di glicina! Inoltre, i nuovi combi e turbodent presentano un design rinnovato e nuovi manipoli ai fini di garantire

una massima ergonomia e praticità di utilizzo per l'operatore.

Questi due nuovi dispositivi ricalcano gli utilizzi per cui erano stati pensati, dando la possibilità di avere con combi un'unità da tavolo che coniughi la profilassi e gli ultrasuoni e con turbodent la soluzione unica di pulitore a getto. ■

*Mectron spa*  
Via Loreto 15/A  
16042 Carasco (GE)  
Tel. 0185.35361  
Fax 0185.351374  
mectron@mectron.com  
www.mectron.com

# Offerta Studio Completo!

# € 11990<sup>IVA</sup>

Installazione e trasporto incisi,  
pronta consegna



ZK-670H  
€5.790



ZK3PV-12E  
€1.890



  
**ZKDENTAL**  
TECNOLOGIA ODONTORICATRICA

[www.zkdental.it](http://www.zkdental.it)

Milano  
Tel +39 0299761889  
info@zkdental.it



**AFFARE!**

# VENDESI

VILLA BIFAMILIARE IN COSTARICA



*Villa Exora, Costa Rica*

PRIMO PIANO

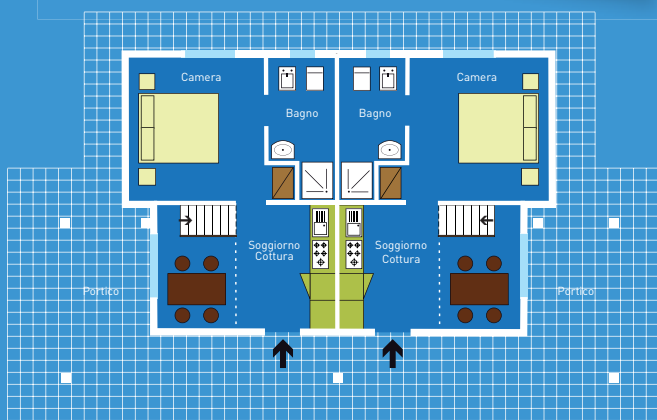

SECONDO PIANO

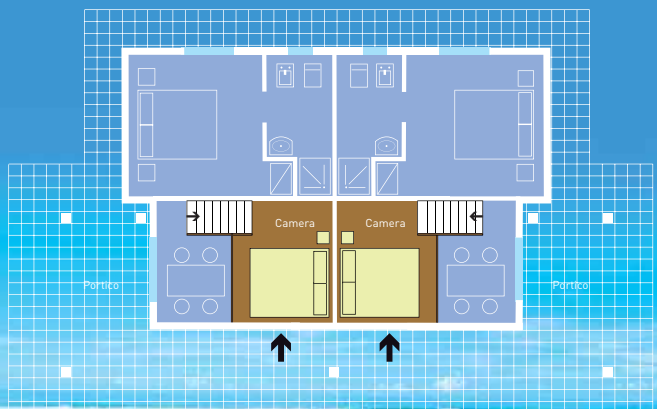

## Villa Exora

La villa bifamiliare è immersa nel verde di una vegetazione esuberante e nei colori dei fiori tropicali. La costruzione è antisismica.

### Ogni appartamento è composto da:

2 camere da letto, soggiorno/cucina, bagno e terrazza, per un'area totale di 71.33 m<sup>2</sup> completamente arredati.

### Gli appartamenti sono dotati di:

impianto acqua calda, aria condizionata, frigo, asciugacapelli, doccia, ventilatori a soffitto, predisposizione telefoni, predisposizione TV via cavo e internet.

## Il Residence

Villa Exora si trova all'interno del residence "Villaggio Flor de Pacifico" a due passi dal mare, situato nella regione del *Guanacaste*, in località *Flamingo-Potrero*, su una baia di sabbia bianchissima dell'Oceano Pacifico, "Playa Penca".

## I Servizi

La struttura garantisce un ottimo standard di qualità: piscina e spiaggia private, servizio camera e lavanderia, vigilanza, noleggio bici, moto, quad, auto, internet-point, passeggiate a cavallo, tennis, pesca d'altura, surf con possibilità di lezioni e golf nei pressi del villaggio con tre campi da 18 buche.

Per informazioni:

**337.777.429**

## Tocksystem: Il piccolo grande canalicchio

Il sistema canalicchi ideato e realizzato dalla Tocksystem è il miglior airbag di prevenzione e di protezione occlusale in implantoprotesi

Il sistema si focalizza sulle qualità ed i concetti fondamentali Tocksystem riguardo la protesi costruita su impianti dentali. Mira alla fortificazione e alla protezione del complesso impianto-protesi, alla flessibilità e alla manutenzione.

Il canalicchio è parte integrale di una struttura protesica fatta di mesostruttura ed esostruttura, masticatoria ma anche estetica. Le due strutture, una d'appoggio e l'altra cavalcante, vanno costruite con reciproca precisione e con giusto criterio di adattabilità al supporto implantologico ed ai requisiti circostanti.

Il canalicchio filettato di titanio o di acciaio ortopedico dopo la sopraffusione farà parte della mesostruttura, un invito calcinabile dopo la fusione farà parte della esostruttura. La vite passante TPS di titanio grado 5° trapasserà le due strutture collocate in direzione vestibolo palatale o vestibolo linguale.

Proprio così! Queste strutture offrono protezione alla superficie occlusale della protesi, notoriamente area stressata e vulnerabile, evitando il passaggio di viti passanti occlusali



fig. 1 Il canalicchio in riabilitazione del 6° mancante.



fig. 2 Il canalicchio in riabilitazione con ponte lineare 4°-6°: gli impianti SFP mostrati sono cilindri alati, non sono lame.



attraverso corona e impianto. Infatti, la mesostruttura ben appoggiata sulla superficie occlusale degli impianti va ancorata agli stessi mediante le viti passanti, mentre l'esostruttura sarà intimamente appoggiata sopra la mesostruttura.

La vite passante TPS, che ferma l'accoppiata, entra nel canalicchio dal lato palatale o linguale della protesi, viene avvitata fino a battuta con la superficie della testa livellata alla parete della protesi. I più esigenti possono coprire la testa con opaco bianco.

L'intero complesso strutturale non viene cementato, anzi è ottimamente fissato senza. Oltre al vantaggio biologico conseguente dal rispetto dei tessuti circostanti che spesso il cemento in eccesso distrugge, si traggono così vantaggi in manutenzione, in flessibilità ed opportunità di intervento futuro. Questo comprende anche l'aggiunta di ulteriori impianti nello stesso contesto protesico. Difatti il cavo orale è dinamico, succede frequentemente negli anni di dover re-intervenire ed avere il privilegio logistico di smontare e

modificare la protesi senza danni né distruzioni. E' decisamente conveniente, con un semplice avvitamento si smontano tutte le strutture per controllare, curare, rinnovare.

La Tocksystem organizza corsi pratici e offre assistenza progettuale. ■

**Tocksystem**  
Via Poggio Belvedere, 2  
22030 Lipomo (CO)  
Tel/Fax 031.280301  
info@tocksystem.it  
www.tocksystem.it

**ABACUS**  
sistemi CAD CAM dal 1989

*Tutto il meglio, per te*

scanner      fissa      scheletrica      ortodonzia      cam 4 - 5 assi      cnc 4 assi      cnc 5 assi      forni      materiali



## Attivatori Pluri-Funzionali: il Nuovo Approccio Ortodontico Globale



Gli Attivatori Pluri-Funzionali (APF), sono apparecchi funzionali morbidi che guidano e stimolano il ripristino dell'equilibrio della bocca e dell'occlusione.

Questi apparecchi, inizialmente in caucciù, nacquero negli anni '50 in Francia, dalle idee dei Professori René Soulet e André Besombes e furono chiamati apparecchi a doccia Soulet Besombes.

Dal 1983, grazie al Dr. Rodrigue Mathieu di Montpellier, collaboratore del Prof. Besombes e allievo del Prof. Pedro Planas di Barcellona, gli attivatori hanno subito un'evoluzione straordinaria, attraverso l'integrazione nella gamma di forme e materiali nuovi.

Gli APF hanno la particolarità di essere realizzati con materiali morbidi, rispettosissimi del Meccanismo di Respira-

zione Primario MRP fisiologico: caucciù, elastomero e staminalene (silicone).

Tutti questi materiali garantiscono una sicurezza sanitaria totale e beneficiano delle norme CE, BIO compatibilità, norme ISO medicali, FDA ed USP.

Esistono diversi tipi di APF: di I°, II°, III° classe, espansori arrotondati ed espansori e conformatori squadrate.

Le modalità di utilizzo degli APF permettono al paziente di continuare una vita sociale normale, dovendo essere portati poche ore di giorno e la notte.

Gli APF, rieducano le funzioni disturbate come deglutizione, masticazione, fonazione e respirazione nasale, allineano i denti, sbloccano i mascellari e modificano l'attività muscolare associata alla malocclusione.

Gli APF hanno sempre un'azione tridimensionale: verticale, sagittale e trasversale.

L'uso specifico degli APF è insegnato dal Dr. Rodrigue Mathieu nella Scuola di Formazione OSB-ORGANIZZAZIONE SPAZIALE DELLA BOCCA, il metodo ortodontico-protetico funzionale globale. ■

*Dr.ssa Emanuela Favetti*

*Tel. 392.6408126*

*Numero verde 800 59 24 59*

*www.sodis-apf.fr*

# DALLA SILICE COMFORT, MORBIDEZZA ED EFFICACIA PER L'EQUILIBRIO DELLA BOCCA ATTIVATORI PLURI-FUNZIONALI



Un nuovo materiale :

lo **STAMINALENE**

**NORMA CE**

**BIO compatibilità**

**Norma ISO medica 13805**

**RESISTENZA**

*alla rottura superiore al Lattice*

**ELASTICITA'**

*superiore a tutti i materiali finora utilizzati compreso il Lattice*

**Presto anche in Italia!!  
Per informazioni visita il sito:  
[www.sodis-apf.fr](http://www.sodis-apf.fr)**

**"L'eccellenza dentale diventa globale"**

Per conoscerli meglio partecipa anche tu alla:

**" I° GIORNATA INTERNAZIONALE SUGLI ATTIVATORI PLURI-FUNZIONALI "**

che si terrà a Milano il 24 Marzo 2012

Boscolo Exedra Milano

evento organizzato da



sodis.a.p.f.

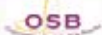

approccio ortodontico globale

[www.approccioortodonticoglobale.com](http://www.approccioortodonticoglobale.com)

Per informazioni:

numero verde

**800 59 24 59**



**DERMAL**  
MEDICAL DIVISION

**Conquistare  
nuovi clienti**

**Fidelizzare  
i pazienti tradizionali**

**Aumentare la redditività  
dello studio medico**

Questa è l'opportunità che Dermal Medical Division, partner di ANDI, mette a disposizione di dentisti e odontoiatri, affinché possano associare la cura del sorriso a quella degli inestetismi legati alle patologie dei tessuti molli del viso utilizzando le tecnologie che l'azienda produce ed esporta.

Intuendo le potenzialità del mercato dell'estetica, sono oltre 1.000 gli studi dentistici che hanno accolto con profitto questa possibilità, assicurandosi un guadagno in termini di competenze e, quindi, un indiscusso valore aggiunto a vantaggio della propria professionalità.

CHIAMA IL NUMERO VERDE  
PER UNA PROVA DIMOSTRATIVA  
GRATUITA PRESSO IL TUO STUDIO

Numero Verde  
**800.66.24.23**

partner  
L'anti-Age per  
un sorriso che  
mantiene giovani



[www.dermalmedical.it](http://www.dermalmedical.it)

## ► Nuove fresatrici AbaMill Dental a 4 e 5 assi

Nasce la nuova generazione AbaMill Dental ad alta velocità e precisione

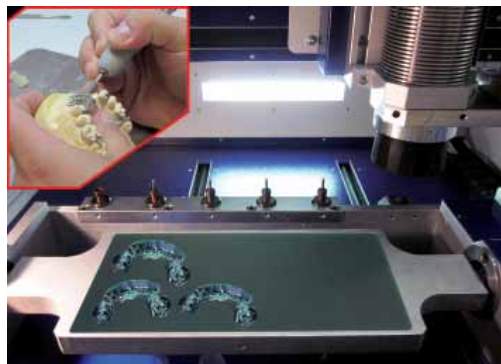

Basata su una struttura meccanica molto robusta, è dotata di un'ampia gamma di accessori modulari per permettere l'aggiunta successiva di nuove funzionalità come mandrini, cambio utensile, staffaggi, lubrificazione pezzo, ecc.

Compatte e di facile collocamento all'interno del laboratorio, possono essere utilizzate per le più varie tipologie di lavorazione.

Il 4° asse ingegnerizzato totalmente da Abacus (molto robusto, dal design accattivante ed ergonomico) è dotato di supporti di staffaggio modulari, riconfigurabili in pochi secondi ed in grado di contenere: singola cialda, doppia cialda, cialda

e blocco quadrato, doppio blocco quadrato, rettangolo a tutto campo ed il nuovo Kit per disilicato di litio.

L'impianto d'aspirazione con cappa di contenimento polveri ad aggancio rapido è

stato progettato da Abacus per una più facile ispezione e pulizia ma anche per salvaguardare la salute degli operatori. La vasca di raccolta truciolo con apposito cassetto estraibile per ispezione, pulizia e manutenzione più agevole, risulta molto pratica e funzionale.

Le AbaMill Dental a 4 assi sono in grado di produrre **scheletrati, singoli elementi, ponti ed intere arcate su cialde di zirconia, plastiche calcinabili, cere, fibre, compositi, disilicato di litio e vetroceramica**, di qualsiasi produttore.

Le AbaMill Dental a 5 assi sono ap-

positamente studiate per la realizzazione di protesi su impianti (**Toronto Bridge, Abutment, Barre, ecc.**) e sono in grado di lavorare tutti i tipi di materiali compreso **titanio e cromocobalto**.

AbaMill Dental, grazie alla sua ampia area di lavoro, è particolarmente indicata per la produzione di scheletrati. Tra le varie unicità di AbaMill Dental c'è quella di poter utilizzare blocchi rettangolari di materiale consumabile per ottimizzare la produzione di scheletrati fino a 8 per volta, con tempi di fresaggio medio di 45 minuti l'uno, ripetendo più cicli di produzione sia diurni che notturni per ottenere produzioni giornaliere importanti ad un costo veramente contenuto. ■

Abacus Sistemi Cad-Cam srl  
Via Cristoforo Colombo, 101  
23122 - Piacenza  
Tel. 0523.590640  
Fax 0523.591474  
[dentale@abacus.it](mailto:dentale@abacus.it) -  
[cadcamdentale.abacus.it](http://cadcamdentale.abacus.it)

## ► Dermal Clinic: diventare un punto di riferimento per la medicina estetica

Dermal Medical Division ha dato il via ad una nuova iniziativa di business dedicata a chi opera nel settore dell'estetica medicale: far diventare il proprio ambulatorio un punto di riferimento e di consulenza per la città o la provincia di appartenenza con il marchio Dermal Clinic®.

Si tratta di un'iniziativa nata per far confluire in un'unica struttura servizi e trattamenti di medicina estetica, compresa la chirurgia. Chi aderirà al progetto potrà trasformare il proprio ambulatorio - o crearne uno nuovo - completandolo di macchinari Dermal Medical Division

quali MedLITE, MedCAV e MedRF, ovvero luce pulsata, cavitazione e radiofrequenza, insieme a varie tipologie di laser e altre tecnologie messe a disposizione dall'azienda. Il progetto Dermal Clinic® prevede anche una stretta collaborazione con i chirurghi estetici già collaboratori dell'azienda. Dunque, anche i medici che non effettuano di solito interventi invasivi, potranno destinare comunque la clientela del proprio ambulatorio, interessata a interventi di chirurgia estetica, a personale qualificato che opera in strutture attrezzate, come cliniche o ospedali.

Il progetto è creare circa 100 centri di riferimento in tutta Italia, nei quali offrire servizi per l'estetica a 360 gradi. Una rete articolata, coadiuvata da Dermal Medical Division che sosterrà i centri che aderiranno su più livelli: dalla promozione sia a livello locale che nazionale, a iniziative di marketing e pubblicità, a incontri informativi per la clientela dell'ambulatorio. ■

Dermal Medical Division  
Numero verde 800.447799  
[info@dermalclinic.it](mailto:info@dermalclinic.it)  
[www.dermalclinic.it](http://www.dermalclinic.it)

## Cranex 3D Ceph – Soredex

Sistema di radiologia integrato 2D - 3D. Cranex 3D rappresenta l'ultima tecnologia nel campo dei sistemi radiologici multifunzionali.



Frutto della pluriennale esperienza sviluppata da Soredex nel campo dei sistemi di radiologia tridimensionale, coniuga qualità, versatilità e rapidità, combinando in modo efficace le tecnologie 2D e 3D e offrendo la libera selezione, in qualunque momento, di un esame panoramico convenzionale, di una teleradiografia oppure di una scansione tridimensionale.

Il passaggio da una tipologia di esame all'altra avviene attraverso la semplice pressione di un tasto ed il sistema, in modo completamente automatico, modifica tutti i parametri radiologici e mette in posizione corretta i sensori digitali richiesti. L'eliminazione di ogni intervento manuale, oltre ad esemplificare tutte le procedure e a ridurre eventuali incidenti e danni, garantisce nella pratica quotidiana una maggiore qualità eliminando tolleranze ed errori, fattori fondamentali per la precisione e l'affidabilità delle immagini.

La lettura automatica delle dimensioni craniche per la calibrazione dei parametri di emissione, oltre ad esemplificare le procedure di esecuzione, garantisce la massima riduzione della dose raggi.

Oltre ad una ampia gamma di programmi per l'esecuzione di esami bidimensionali, Cranex 3D consente la scelta di due diversi volumi da selezionare in funzione del tipo di esame da eseguire. I volumi 6x4 oppure 6x8 sono stati appositamente studiati per analizzare le diverse aree dentali con il miglior dettaglio e la minor dose raggi possibile.

I numerosi dettagli tecnici quali il sistema di posizionamento a 4 punti, preview dell'immagine, collimatore automatico ACS, immagine scout, pannelli digitali CMOS ad altissima qualità, architettura software DICOM, oltre al sistema di analisi software Ondemand 3D e molti altri elementi ancora, garantiscono all'utilizzatore l'eccellenza diagno-

stica nella quotidianità.

DL Medica mette a disposizione della clientela interessata i propri specialisti di prodotto per dimostrazioni personalizzate, oppure, a richiesta, fornisce materiale illustrativo, CD dimostrativo, supporto informatico e preventivi personalizzati, comprensivi del ritiro di eventuali panoramici usati analogici o digitali. ■

DL Medica spa  
Via Pietro Calvi, 2  
20129 Milano  
Tel. 02.762751  
Fax 02.76275300  
dlmedica@dlmedica.it  
www.dlmedica.it

# Horizon Sql Volo

Horizon Sql Volo è disponibile in abbonamento annuale, che ti garantisce assistenza ed aggiornamenti per sempre.

### Cartella clinica



### Preventivo con analisi costi fissi, costi variabili e utile



### Agenda multipoltrona

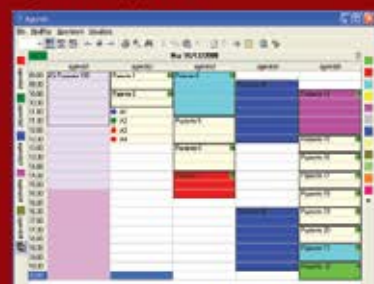

ANNUNCI ECONOMICI

OFFRO COLLABORAZIONE

- **Dottore odontoiatria 110/110 e lode, consolidata esperienza privata e pubblica in tutte le branche, offre collaborazione ortodonzia, chirurgia, implantologia, BG, BS, MI, LC. Informazioni su [www.maironidaponte.com](http://www.maironidaponte.com)**
- **Dottoressa ortodontista, decennale esperienza, offre collaborazione presso studi dentistici. Telefonare al 347.9841434**
- **Equipe chirurgica italiana già operativa in Italia e Albania offresi per consulenza implantologica avanzata in tutta Europa. Gradita collaborazione con i paesi dell'est. Telefonare al n. 348 4110895 oppure 333 8513616. Euroimplant**
- **Igienista dentale con esperienza, offre collabo-**

- razione a Milano, Pavia e provincia. Telefonare al 342.3717109**
- **Implantologia elettrosaldada a masticazione immediata esegue medico perfezionato ed attrezzato presso strutture colleghi Nord Italia. Telefonare al 377.5070440**
- **Laureato in odontoiatria offresi per collaborazione chirurgia orale e implantologia, zona Veneto, Friuli Venezia Giulia. Telefonare al 345.3598398**
- **Odontoiatra offre collaborazione nelle province di Milano, Varese, Como e Novara, per conservativa, endodonzia, piccola chirurgia, igiene, curettage, protesi e impianti. Telefonare al 339.4597343**
- **Odontoiatra, con esperienza offre collaborazione Varese, Milano e**

provincia. Telefonare al 320.2493446

CERCO COLLABORAZIONE

- **Progetto dentale Apollo- nia per nuove aperture in Veneto cerca odontoiatri con esperienza, protesisti, endodontisti, chirurghi e assistenti alla poltrona e odontotecnici. Per contatti: [job@progettodentaleapollonia.it](mailto:job@progettodentaleapollonia.it)**

OFFRO ATTIVITÀ

- **A Como città pluriennale studio dentistico di 140 mq con due riuniti e ottimo fatturato esamina proposte per affitto attività o vendita. Telefonare il pomeriggio al 331.4187373 trattative riservate**
- **Cedesi studio dentistico in Milano Sud (zona Ripamonti) avente un'unità operativa, reception e sala d'attesa. Adiacente vi è un laboratorio odontotecnico già avviato con clienti propri e con quale è possibile collaborare da subito. Lo studio è dotato di tutte le documentazioni necessarie ed è completo di tutte le attrezzature. Per qualsiasi info chiamare dalle 09.00 alle 17.30 al numero 02.5397763. Possibilità di visionare lo studio e/o il laboratorio odontotecnico e prezzo trattabile**
- **Milano, zona fiera MM1 Amendola affitto poltrona odontoiatrica a colleghi con clientela propria in studio di rappresentanza, anche a giornate. Telefonare allo 02.48000824 dalle 14 alle 20**

- COLLEGATI ALL'INDIRIZZO INTERNET [WWW.INFOIDENT.IT/ANNUNCI](http://WWW.INFOIDENT.IT/ANNUNCI) ED INSERISCI IL TESTO DEL TUO ANNUNCIO
- INVIA UNA MAIL ALL'INDIRIZZO [INFO@INFOIDENT.IT](mailto:INFO@INFOIDENT.IT) COMPLETA DI TUTTI I DATI RICHIESTI NEL COUPON
- COMPILA IL COUPON E INVIALO VIA FAX ALLO 0761 393222

Nome ..... Cognome .....

Tipologia di attività ..... Specializzazione .....

Via ..... Numero ..... CAP .....

Città ..... Prov. .... Tel. ....

E-mail ..... PIVA ..... Cell. ....

(Per annunci a pagamento è obbligatoria la partita iva e il codice fiscale)

OFFRO O CERCO  COLLABORAZIONE  ATTREZZATURE  ATTIVITÀ

Spazio per l'annuncio (scrivere a macchina o stampatello) MAX 30 PAROLE • **Sarà pubblicato solo il testo sottostante\***

**\*IMPORTANTE**

Gli annunci riguardanti la ricerca di collaborazioni (ricerca personale, collaboratori ecc.) devono essere pubblicati corredati delle generalità del richiedente, in ottemperanza al decreto legislativo n. 276 del 10 settembre 2003, attuazione della legge delega in materia di occupazione e mercato del lavoro (legge 14 febbraio 2003 n. 30, cosiddetta "legge Biagi"). In relazione a quanto sopra, in base a quanto disposto in materia dal D.lgs. 196/03 che regola il trattamento dei dati personali, si autorizza la pubblicazione delle generalità suindicate.

data .....

Nome e Cognome (in stampatello) .....

.....

.....

.....

firma .....

**ATTENZIONE** SARANNO PUBBLICATI SOLO GLI ANNUNCI COMPLETI DI TUTTI I DATI RICHIESTI: NOME, COGNOME, INDIRIZZO, CAP, CITTÀ, TELEFONO, PREFISSO E PROFESSIONE. **Gli annunci si ricevono fino al 5 di ogni mese precedente l'uscita** e saranno pubblicati una sola volta. Per vedere pubblicato nuovamente il proprio annuncio, occorre spedire il coupon per una nuova richiesta. Se si desidera pubblicare in evidenza è necessario effettuare un bonifico bancario di Euro 20,00 IVA compresa intestato a: BeC srl - IBAN: IT68K0893114502000020810206, allegando copia al presente cedolino. Il pagamento dà diritto a 2 uscite. INFODENT offre esclusivamente un servizio, non riceve tangenti sulle contrattazioni, non effettua commerci, non è responsabile della veridicità delle inserzioni. Si procederà a norma di legge contro chiunque si servirà di questa rivista per scopi illeciti e di disturbo. Le inserzioni gratuite sono riservate ai privati. Gli operatori commerciali, per le inserzioni che riguardano l'attività svolta, devono servirsi degli annunci a pagamento o degli spazi pubblicitari. *Al sensi e per gli effetti del D.lgs. 196/03, il trattamento dei dati avverrà mediante supporti sia telematici che cartacei, entrambi eventualmente organizzati anche come banche dati o archivi. Il conferimento*

*dei dati personali è obbligatorio per la pubblicazione dell'annuncio o per il ricevimento della rivista. La mancata comunicazione, ovvero l'accertata erronità dei dati richiesti legittimeranno la nostra società a rifiutare l'esecuzione del rapporto, ovvero ad interrompere l'esecuzione stessa. I dati personali acquisiti potranno essere comunicati a tutti i dipendenti, collaboratori e consulenti a qualsiasi titolo della nostra Società, nonché a tutti gli Organi societari ed ai soci: i medesimi dati potranno essere inoltre comunicati agli omologhi soggetti di società da noi controllate o collegate, ovvero di società che controllano l'attività della nostra Società. I dati relativi all'indirizzo saranno utilizzati per l'invio di riviste e attività commerciali. In ogni momento potrete esercitare i diritti di cui all'Art. 7 del D.lgs. 196/03 e quindi conoscere, ottenere la cancellazione, la rettifica e l'integrazione dei vostri dati, nonché opporvi al loro utilizzo per le finalità su indicate. Il titolare del trattamento è BeC srl con sede in Viterbo Strada Teverina km 3,600 nella persona del suo legale rappresentante. Qualsiasi comunicazione o atto ufficiale potrà essere inviato dall'inserzionista presso la redazione di infodent con sede in Viterbo Strada Teverina km 3,600.*

Aggiungi una nuova ***DIMENSIONE***  
al tuo panoramico

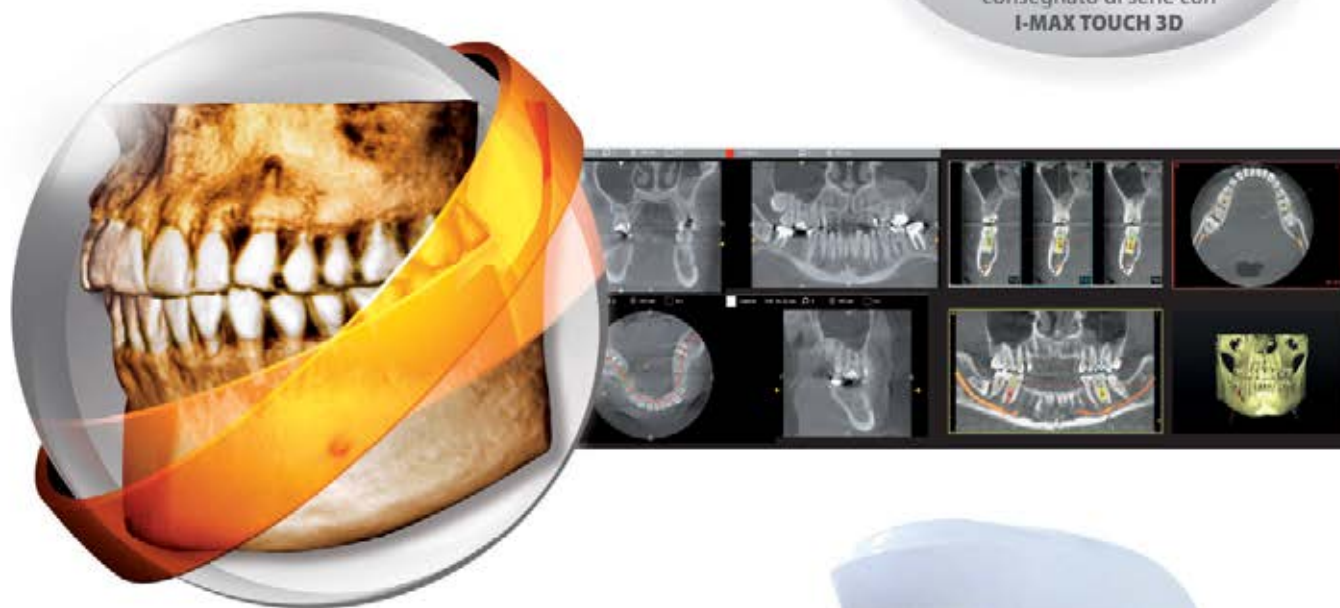

***I-MAX TOUCH 3D***

**Panoramico evolutivo 3 in 1**

L'evoluzione naturale del vostro panoramico I-Max Touch, è l'acquisizione integrale della dentizione in un solo volume 3D (9\*8) per un esteso campo di esame : ideale per la simulazione in implantologia.

Owandy Radiologie Italia • Via del Guado, 57 - 20033 Desio (MI) - Tel: 0362 62 11 06 - Fax: 0362 62 77 07  
E-mail: infoitalia@owandy.com - www.owandy.com

**owandy**

→ NEL 1997 ABBIAMO RIVOLUZIONATO  
LA CHIRURGIA OSSEA CON PIEZOSURGERY®.  
NEL 2011 LO ABBIAMO FATTO DI NUOVO.  
**NUOVO MECTRON PIEZOSURGERY® touch**

→ VETRO TOUCH SCREEN, MANIPOLO CON LED RUOTABILE

mectron s.p.a., via Loreto 15/A, 16042 Carasco (Ge), Italia, tel +39 0185 35361, fax +39 0185 351374, www.mectron.it, mectron@mectron.com



**mectron** **PIEZOSURGERY®**  
medical technology