

INFODENT®

MENSILE D'INFORMAZIONE MERCEOLOGICA DENTALE

n. 10 • 2010 • anno XXII • NORD ITALIA



La soluzione ideale
per ogni esigenza



DW 3 Series - Scanner 3D ottico/laser
a 3 gradi di libertà



DW i Series - Scanner 3D ottico/laser
per impronte

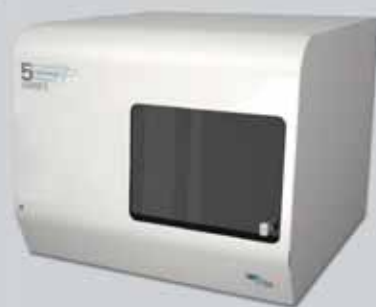

DW 5 Series - Scanner 3D ottico/laser
a 5 gradi di libertà

Siamo presenti al
Expodental - Roma
Pad. 8 - Stand B 20-C 19
Corsia B-C

Nuova release 2.5.0

La libertà al servizio dell'esperienza



Indirizzo Internet: <http://www.cmf.it> - E-mail: cmf@cmf.it - medicale@cmf.it

IL NOSTRO SITO

Linea diretta con

www.infodent.it

P
Pag 25

IN QUESTO NUMERO
A CONFRONTO:

CEMENTI AUTOADESIVI

Pag 5

APPARECCHI PER
ANALGESIA SEDATIVA

Pag 19

TURBINE DA
LABORATORIO

Pag 21

APPROFONDIMENTI

Cementi autoadesivi
- SpeedCEM
- Clearfil SA Cement

Pag 9

Turbine da laboratorio
- Spido Spray la turbina ad acqua
- KaVo - K-Air plus

Pag 24

bicon™
DENTAL IMPLANTS

MDI

Minima Invasività. Massima Efficacia.



MDI Sendax

Il sistema MDI Sendax permette la stabilizzazione definitiva della protesi totale con un intervento minimamente invasivo - senza trauma e ad un prezzo conveniente.

Studi clinici mostrano convincenti valori percentuali di successo (ad esempio: 94,2 % in un periodo di 5 anni*). Più di un milione di impianti MDI venduti fino ad oggi rispecchiano la grande fiducia dei dentisti in tutto il mondo in questo sistema semplice ed efficace.



© T.E. Shakin et al Compendium.
Edition February 2007, 28(2): 36-41

IMTEC diventa 3M ESPE

Qual è il risultato se si uniscono 20 anni di esperienza nell'implantologia minimamente invasiva con 60 anni di competenza nell'odontoiatria rigenerativa?

Semplice: un partner forte per il Vostro studio che è dedicato pienamente all'innovazione ed agli standard più alti nell'odontoiatria moderna. Vogliamo fornire soluzioni pratiche ed efficaci per il Vostro studio ed, come Voi, abbiamo l'obiettivo di migliorare continuamente il trattamento dei Vostri pazienti.

Chiamate al numero verde per informarVi sulle soluzioni innovative di 3M ESPE.

Numero Verde
00800-46833000

3M ESPE, www.imtec-europe.it, Numero verde 00800-46833000

3M ESPE



A.N.E.S. Associazione Italiana Editoria Specializzata

Direttore responsabile
Riccardo Chiarapini
Segreteria di redazione
Stefano Totichchi
Coordinamento
Diana Carbonetti
Direzione grafica
Gisella Benedetti
Consulenza scientifica e normativa
Alberto Emiliani
Interviste a cura di
Alberto Emiliani
Impaginazione e grafica
BeC s.r.l. - divisione grafica
Marketing e Pubblicità
Gianluca Passeri tel. 0761.393306 - 335.1213136
Baldo Pipitone tel. 336.773328

Mensile d'informazione merceologica dentale
ANNO XXII - n. 10 Ottobre 2010
Poste Italiane S.p.A. - Spedizione in A.P. - 70% Viterbo - Autorizzazione del Tribunale di Viterbo n. 341 del 7/12/88

Editore BeC s.r.l.
Strada Teverina Km. 3,600 - 01100 VITERBO
Telefono 0761.393.1 - Fax 0761.393.222



Stampa - Graffietti Stampati snc
S.S. Umbro Casentinese Km. 4,500 Montefiascone (VT)

Testata volontariamente sottoposta a certificazione di tiratura e diffusione in conformità al Regolamento C.S.S.T. Certificazione Stampa Specializzata Tecnica

Per il periodo 1/1/2009 - 31/12/2009
Tiratura media: 17.789
Diffusione media: 17.595
Certificato CSST n. 2009-1.905 del 26.02.2010
Società di Revisione: BDO Sala Scelsi Farina
Tiratura del presente numero: 18.200
Una copia euro 0,77 - contiene 1 P.
La redazione non restituisce il materiale utilizzato

INTERVISTA CEMENTI AUTOADESIVI Intervista al Prof. Saverio Giovanni Condo	5	- DWOS release 2.5.0 - Intra-Oral Camera e Monzimoa - ONLY ONE - Per entrare a Odontoiatria la preparazione con Alpha Test inizia subito - Kids di Dentronica
A CONFRONTO Tabelle di comparazione	6	
APPROFONDIMENTI - SpeedCEM - Clearfil SA Cement	9	IN VETRINA 35 Prodotti in offerta proposti dagli operatori
AGENDA - Congressi e Fiere in Italia e all'estero (Novembre-Dicembre) - Calendario dei Corsi (Dicembre)	13	ANNUNCI ECONOMICI 37 Annunci gratuiti di offerta e ricerca collaborazione, attrezzatura e attività
INTERVISTA APPARECCHI PER ANALGESIA SEDATIVA Intervista al Dr. Giuseppe Garrubba	19	INSERZIONISTI • B2B Consulting pag. 28 • BeC pag. 35 • Bicon Italia pag. 1 Cop. • Caes Software pag. 33 • Casa Schmidt pag. 9 • CMF Marelli pag. 1 Cop. • Cominox pag. 18 • Dental Claire pag. 27 • Dental Franchising - Vitaldent pag. 38 • Dental Network pag. IV Cop. • Dental P pag. 35 • Durr Dental pag. 32 • Electromedical pag. 30 • Elite Computer pag. 26 • EMS Italia pag. 16 • Fodent pag. 25 • Goldent pag. 10 • Implamed pag. 14 • Implantotecnica pag. 17 • Imtec pag. 1 Cop. • Ivoclar Vivadent pag. 9 • KaVo Italia pag. 24 • Kuraray pag. 10 • Linea Tac pag. 35 • Manfredi pag. 29 • Mariotti pag. 24/35/37 • Metal Store pag. 12 • MGF pag. 13 • Odontocard pag. 31 • Omibi pag. 3 • Owandy Radiologie pag. III Cop. • Q-Optics pag. 34 • Quintessenza Edizioni pag. 36 • Recordati pag. 11 • Sted pag. 15 • Tecnomedical pag. 4 • Tekne Dental pag. 24
A CONFRONTO Tabelle di comparazione	20	
INTERVISTA TURBINE DA LABORATORIO Intervista all'Odt. Gianni Bonadeo	21	<i>Informativa ai lettori - Questa rivista Le è stata inviata tramite abbonamento, l'indirizzo in nostro possesso verrà utilizzato per l'invio della rivista, per l'invio di altre riviste, per l'invio di proposte di abbonamento, per l'invio di informazioni tecniche e commerciali, nonché per la divulgazione di eventi formativi e promozionali e per la cessione degli stessi a terze aziende per le medesime finalità. In ogni momento potrete esercitare i diritti di cui all'art. 7 del D. Lgs 196/2003, e quindi conoscere, ottenere la cancellazione, la rettifica, l'aggiornamento e l'integrazione dei Vostri dati, nonché opporvi al loro utilizzo per le finalità su indicate. Qualora venisse esercitato il diritto alla cancellazione lo stesso comporterebbe il mancato invio della presente rivista. Il titolare del trattamento è BeC s.r.l con sede in Viterbo, Strada Teverina Km 3,600, nella persona del suo legale rappresentante.</i>
A CONFRONTO Tabelle di comparazione	22	
APPROFONDIMENTI - Spido Spray la turbina ad acqua - KaVo - K-Air plus	24	ERRATA CORRIGE Sul numero 6-7/2010 della rivista, rubrica <i>A Confronto</i> relativa ai "Denti in ceramica", pagina 28, il prodotto Trubyte Bio-blend / Bioform (produttore Dentsply Trubyte - importatore Nobil Metal spa) presenta una suddivisione errata dei dati. La corretta pubblicazione può essere consultata sul sito www.infodent.it nella sezione Confronti. Sul numero 8-9/2010 della rivista, rubrica <i>A Confronto</i> relativa ai "Software gestionali da studio", pagine 12-13, nella scheda tecnica del software XDent , di Tekne Informatica & Comunicazione, per un disguido tecnico non è presente il contrassegno ("A"), che indica la presenza di un articolo di <i>Approfondimento</i> su tale prodotto nell'omonima rubrica. Tale articolo di Approfondimento è presente e consultabile a pagina 15.
IL NOSTRO SITO - Confronti online: la completezza informativa mai raggiunta prima d'ora da un unico mezzo	25	
DALLE AZIENDE - Planmeca ProMax 3D Max - Dio Implant - Il nuovo micromotore Definitive@Led - Orisident evo - MDI Hybrid Imtec-2.9 mm Implants	27	

Milling Center

CENTRO DI FRESATURA DENTALE IN PIEMONTE

PRODOTTI
Cappette
Ponti
Abutment
Milled-Bar
Implant-Bridge

MATERIALI
Cromo-Cobalto
Titanio
Zirconio
PMMA

CERCHIAMO LABORATORI ODONTOTECNICI che siano i nostri riferimenti nelle principali province d'Italia. Nel nostro centro realizziamo strutture dentali da FILE STL ed altri formati, fornendo ai laboratori odontotecnici semilavorati di alta qualità. Se disponete di uno scanner o di un tastatore, oppure volete conoscere il nostro centro più vicino a voi **CONTATTATECI: infodent@omibi.it • +39 0125 639370.**



OMIBI s.r.l. - Strada per Canone, 30 • 10019 STAMMINGO (TO) Italy
+39 0125 639370 • infodent@omibi.it • www.omibi.it



S90 versione continental

S30

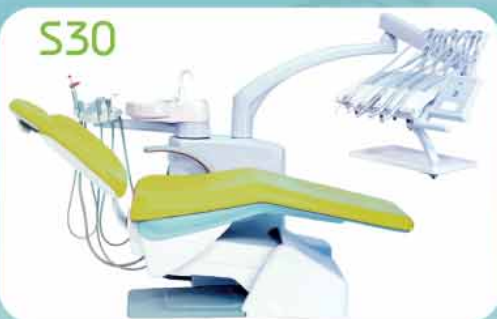

S60



U200



Si ricercano concessionari per zone libere

Tecnomedical s.u.r.l.

c.so vittorio emanuele III, 128

80039 saviano - napoli

tel. +39 0815110167

www.tecno-medical.it

info@tecno-medical.it

Novadent s.r.l.

via d. menini 139

16137 genova

cell. 3484160506

www.novadent.ovunque-si.it

nova.dent@libero.it

Embra s.u.r.l.

via fossa 21

31051 follina - treviso

tel. +39 0438893172

www.embra.it

info@embra.it

Cementi autoadesivi

Intervista al Prof. Saverio Giovanni Condò



Prof. Saverio Giovanni Condò.
Direttore Dipartimento Scienze Odontostomatologiche Università degli Studi di Roma "Tor Vergata".

Nelle pagine che seguono i lettori di Infodent troveranno una comparazione delle caratteristiche tecniche e merceologiche dei cementi autoadesivi. Con il Professor Saverio Giovanni Condò discutiamo delle opportunità di impiego di questo prodotti.

Professor Condò, quali vantaggi ci si attende dai cementi autoadesivi?

Il vantaggio di maggiore interesse per il clinico è certamente la possibilità di semplificare la procedura operativa, in quanto i cementi autoadesivi non richiedono un trattamento preliminare del manufatto, né della superficie dell'elemento dentale destinata ad accoglierlo. La semplificazione della metodica di cementazione con la eliminazione del passaggio di mordenzatura non comporta solo una diminuzione dei tempi di lavoro, ma riduce anche la probabilità di errori, in quanto -come ci insegna l'ergonomia- "ogni azione non fatta non può mai essere una azione sbagliata", ed estende la possibilità di impiego di questi cementi ai manufatti non mordenzabili. La possibilità di polimerizzazione duale, cioè la caratteristica per cui il cemento prosegue chimicamente il processo di indurimento anche se la polimerizzazione fisica, attraverso la luce, non è stata completa è un ulteriore elemento che aumenta la probabilità di successo dell'intervento e tranquillizza il clinico nelle situazioni in cui risulta difficile intervenire con la lampada o quando la lampada, per un problema tecnico, non raggiunge una sufficiente intensità di emissione. Dal punto di vista pratico sono, in genere, prodotti automiscelanti forniti in un dispositivo che ne consente l'applicazione diretta senza necessità di preparazione, ed anche questo contribuisce a ridurre i margini di errore.

Vi sono vantaggi anche per il paziente?

Uno, immediato, è la riduzione del tempo di lavoro alla poltrona durante il quale il paziente si trova nella scomoda posizione di

mantenere la bocca aperta. Un secondo vantaggio, come riportato in letteratura, è la riduzione del rischio di sensibilità post-operatoria che viene spiegato come effetto del mantenimento di uno strato di smear layer con conseguente minore permeabilità dei tubuli dentinali. Anche il risultato estetico è, di solito, migliore rispetto ai cementi tradizionali: sono tutti aspetti favorevoli per il paziente, anche se difficilmente egli se ne renderà conto.

Possano essere intesi come "universali"?

Sono prodotti che trovano indicazione nella gran parte della casistica odontoiatrica che prevede la cementazione definitiva di un manufatto, e la loro capacità di adesione sia alle leghe metalliche che ai materiali privi di metallo li rende, almeno dal punto di vista tecnico, "universali". Tuttavia questo grande vantaggio trova un limite quando l'obiettivo dell'intervento sia soprattutto estetico e ci si trovi a dover fissare manufatti molto sottili e traslucenti quali i veneer o gli intarsi di piccole dimensioni: in questi casi, al di là del successo dell'adesione, lo spessore ed il colore del film di cemento possono essere un problema: non si può correre il rischio che il dente trattato appaia visibilmente più chiaro o più scuro di quelli vicini o che la faccetta che lo ricopre si mostri "attaccata". È quindi sempre necessario consultare con attenzione le schede tecniche fornite dal fabbricante per verificare che l'impiego che ci si appresta a fare sia contemplato.

Oltre ai vantaggi, esistono anche svantaggi e criticità legati al loro uso?

Fino ad alcuni anni fa era riportata in letteratura una più facile lavorabilità dei cementi tradizionali. La ricerca da parte delle industrie e lo sviluppo dei cementi autoadesivi oggi disponibili ha superato questo dibattito. Certamente il clinico non deve pensare che la tecnologia possa ovviare ad errori nella preparazione delle superfici od alla loro contaminazione. Alcune sostanze normalmente usate in protesi (ad esempio l'eugenolo) possono interferire con il processo di polimerizzazione, ritardandolo; altre (ad esempio i composti ferrosi degli emostatici) possono causare decolorazioni ed anche limitare l'adesione. È quindi fondamentale valutare tutta la procedura per essere certi che nessun passaggio preliminare possa costituire, anche occasionalmente, una criticità nell'impiego del cemento autoadesivo. Questi aspetti sono comunque ben descritti nelle schede tecniche.

Per concludere, quali consigli propone l'esperto in materiali dentali al clinico?

Valutare con grande attenzione le indicazioni, le modalità ed i limiti di uso dei materiali: la circostanza che un prodotto sia facile da utilizzare non esime dal rispetto di una procedura rigorosa.

Legenda: (A) Approfondimenti (€) In offerta

* I prezzi si intendono al netto di IVA

► Cementi autoadesivi

Denominazione del prodotto	BISCHEM	BREEZE	CLEARFIL SA CEMENT ^(A)	EMBRACE RESIN CEMENT
Produttore	Bisco, Inc.	Pentron Clinical	Kuraray	Pulpdent Corporation
Indicazioni specifiche	Corone, ponti, inlays e onlays in metallo, resina e ceramica (inclusi alluminio e zirconia). Perni endodontici in fibra e metallo	Tutte le applicazioni tranne faccette con tutti i materiali da restauro	Cementazione di corone, ponti, inlay e onlay in ceramica, ceramica ibrida, zirconio, resina composita e metallo. Cementazione di monconi in metallo o in resina, di perni in metallo o in fibra di vetro	Cementazione di manufatti in metallo, ceramica, zirconia, composito e perni in fibra
Composizione (%)	•	Miscela di vari monomeri + resina 4-met e nanoriempitivo di burosilicato di bario	Bisfenolo A diglicidilmetacrilato, fluoruro di sodio, trietilenglicoldimetacrilato, 10-Metacriloloossidecil-fosfato diidrogenato, dimetacrilato aromatico idrofobico, dimetacrilato alifatico idrofobico, riempitivo in vetro di bario silanizzato, silice colloidale silanizzata, altro	Monomeri esteri di metacrilato, riempitivo vetroso
Tipo di polimerizzazione	Foto e autopolimerizzabile	Foto e autopolimerizzabile	Foto e autopolimerizzazione	Foto e autopolimerizzabile
Rilascio di fluoro	Si	Si	Si	Si
Descrizione prodotto	Elimina i passaggi della mordenatura e dell'applicazione primer/adesivo. Facile da lavorare e da ripulire in caso di eccesso di materiale	Resinoso autoadesivo formulato con la più avanzata tecnologia per garantire alta adesione	A doppia polimerizzazione, con rilascio di fluoro	Automordenzante che aderisce in campo umido
Forma	Siringhe automiscelanti	Siringa automiscelante 8 g	Sistema di dispensazione automiscelante	Siringhe automiscelanti
Colori	Opaque e traslucet	A2, traslucet, bianco opaco	Universal e white	Traslucet
Viscosità	•	•	•	Bassa e media
Resistenza di legame allo Smalto (MPa)	•	14,8	15,2	•
Resistenza di legame alla dentina (MPa)	•	20,6	10,2	•
Resistenza alla flessione (MPa)	42	126	95,5	•
Resistenza alla compressione (MPa)	212	334	254,4	310
Espansione lineare (%)	•	•	0,23 doppia polimerizzazione, 0,22 autopolimerizzazione	•
Assorbimento di acqua ($\mu\text{g}/\text{mm}^3$)	•	•	26,6	•
Solubilità (%)	•	•	< 1 $\mu\text{g}/\text{mm}^3$	0,06
Tempo di lavorazione (min)	1,15	1-1,30	1	2 circa
Confezionamento	1 siringa automisc. da 8 gr, accessori e istruzioni d'uso	Siringa singola o kit da 5 siringhe	Standard Kit (1 siringa da 8,3 g+accessori), Value Kit (3 siringhe da 8,3 g+accessori)	Siringhe da 3,5 o 7 g
Prezzo di listino*	Non fornito	Euro 288,60 (Kit 5 siringhe da 8 g)	Euro 79,00 (Standard Kit) 179,00 (Value Kit)	Non fornito

Legenda: (A) Approfondimenti (€) In offerta

* I prezzi si intendono al netto di IVA

► Cementi autoadesivi

Denominazione del prodotto	ICEM	MAXCEM ELITE	SET PP	SMARTCEM2
Produttore	Heraeus Kulzer GmbH	Kerr U.S.A.	SDI Dental Limited	Dentsply Caulk
Indicazioni specifiche	Cementazione definitiva di inlay, onlay, ponti e corone, materiale per splintaggio in nylon e perni: adesione di metalli preziosi e non, ceramica (allumina, zirconio) composito	Per fissaggio definitivo, campo d'impiego universale, adesione a tutti i substrati	Fissaggio di protesi in ceramica integrale e metallo-ceramica	Cementazione definitiva di manufatti in ceramica, metallo e composito. Inlay e onlay, ponti e perni endodontici in metallo e in fibra
Composizione (%)	Resina composita	Matrice resinosa: resine metacrilate, monomeri adesivi, fotoattivatori. Matrice inorganica: nanoriempitivi di silice, silice pirogenica, vetro fluoro-alluminosilicati	Fluoroaluminosilicato di vetro di stronzio, attivatori, silice, stabilizzatori	Resina UDMA, resina EBPADMA, diluente polifunzionale, PENTA, sistema di foto-iniziazione, sistema di auto-iniziazione. Riempitivo: 69 (peso) 46 (vol.)
Tipo di polimerizzazione	Foto e autopolimerizzazione	Foto e autopolimerizzabile	Foto e autopolimerizzabile	Foto e autopolimerizzabile
Rilascio di fluoro	No	Si	Si	Si
Descrizione prodotto	Composito duale auto-miscelante, auto-mordenzante, auto-adesivo	Resinoso autoadesivo universale a polimerizzazione duale	Resina, autoadesivo e automordenzante	Composito a base di resina autoadesivo e automordenzante
Forma	Siringhe automiscelanti	Siringa automiscelante da 5 g	Siringhe automiscelanti	Siringa automiscelante
Colori	Universale	chiaro, bianco, bianco opaco, giallo, marrone	A1, A2, OA3, bianco opaco, traslucido	Chiaro, medio, scuro, opaco, traslucido
Viscosità	•	Proprietà reologiche ottimali	Media	30 mm
Resistenza di legame allo Smalto (MPa)	•	22	•	16
Resistenza di legame alla dentina (MPa)	480	24	•	11
Resistenza alla flessione (MPa)	•	112	•	107
Resistenza alla compressione (MPa)	300	330	•	261
Espansione lineare (%)	•	•	0,5	0,35
Assorbimento di acqua ($\mu\text{g}/\text{mm}^3$)	•	20	•	20
Solubilità (%)	0,06	5	•	3 $\mu\text{g}/\text{mm}^3$
Tempo di lavorazione (min)	Automiscelante	2 circa a 37°C	2	2 + 10 sec di lampada + 45 sec per rimuovere gli eccessi
Confezionamento	1 siringa automiscelante (5 ml/7 g), 3 siringhe automiscelanti (5 ml/7 g)	Intro kit da 5 siringhe, ricambi da 2 siringhe, mini kit da 1 siringa	2x7 g siringhe, kit 5 siringhe	2 siringhe da 5 g cad
Prezzo di listino*	Euro 87,60 (1 siringa) 205,00 (3 siringhe)	Non fornito	Euro 89,00-199,00	Non fornito

Legenda: (A) Approfondimenti (€) In offerta

* I prezzi si intendono al netto di IVA

► Cementi autoadesivi

Denominazione del prodotto	SPEEDCEM ^(A)	TECHCEM
Produttore	Ivoclar Vivadent	Isasan srl
Indicazioni specifiche	Cementazione autoadesiva metallo, metallo-ceramica, ceramica integrale resistente	Cementazione di corone, ponti, inlay, onlay in composito e ceramiche integrali, PFM, lega, perni in composito, in titanio, lega di titanio, acciaio inossidabile e ossido di zirconio
Composizione (%)	•	Resine: BisGMA, UDMA, TegDMA, HENA, 4-Met Riempitivi: 72 borosilicato di bario, silice pirogenica
Tipo di polimerizzazione	Autoindurente con foto indurimento opzionale	Foto e autopolimerizzabile
Rilascio di fluoro	Si	Si
Descrizione prodotto	Composito universale autoadesivo rapido senza condizionamento separato	Composito autoadesivo indicato per la cementazione di tutti i tipi di restauri. Automordenzante, riduce la sensibilità e il tempo alla poltrona
Forma	Siringhe automiscelanti da 9 g	Siringhe automiscelanti
Colori	Giallo (univ. A3), opaco	Bianco, dentina, traslucido
Viscosità	Bassa	Media
Resistenza di legame allo Smalto (MPa)	17,8	28,2
Resistenza di legame alla dentina (MPa)	11,0	20,6
Resistenza alla flessione (MPa)	79,0	72
Resistenza alla compressione (MPa)	•	340
Espansione lineare (%)	0,8 in acqua	•
Assorbimento di acqua ($\mu\text{g}/\text{mm}^3$)	37-39	16
Solubilità (%)	3-1	150 $\mu\text{g}/\text{mm}^3$
Tempo di lavorazione (min)	110 \pm 20 sec (37°C)	1-1,5
Confezionamento	Siringa automix da 9 g + 15 cannule da miscelazione	Siringa doppia 4 ml/7,8 g, 1 fl. silano 3 ml/2,5 g
Prezzo di listino*	Euro 95,50	Euro 115,00 + iva 4%

GLI OPERATORI INCLUSI NEL CONFRONTO SUI CEMENTI AUTOADESIVI

Bisco, Inc. (Importatore e distributore Sweden & Martina spa - 049.9124300 - www.sweden-martina.com)
Dentsply Caulk – 800.921107 - www.dentsply.it
Heraeus Kulzer GmbH – 02.210094 273 - www.heraeusdental.com
Isasan srl – 02.96754179 – www.isasan.com
Ivoclar Vivadent – 051.591384 - www.ivoclarvivadent.it
Kerr U.S.A. - www.kerrdental.it
Kuraray Dental Italia - 02.63471228 - www.kuraray-dental.eu/
www.sa-cement.eu
Pentron Clinical (Dati forniti da Sigma MD – 800.866128 – www.sigmadentale.it)
Pulpdent Corporation - www.pulpdent.com (Dati forniti da Ravelli spa – 02.3357261 - www.ravellispaspa.it)
SDI Dental Limited – 800.780625 - www.sdi.com.au

AVVERTENZE IMPORTANTI PER IL LETTORE

I dati e le informazioni pubblicati in questa sezione, e negli eventuali approfondimenti pubblicati nella successiva collegata, sono forniti dalle aziende produttrici e/o importatrici e/o distributrici dei prodotti, le quali si assumono tutte le responsabilità legate alla loro veridicità e correttezza. In questa sezione i prodotti, quando possibile, sono raggruppati per omogeneità di destinazione d'uso, ed in ordine alfabetico secondo la denominazione commerciale. La presente rubrica ha finalità di informazione giornalistica, non di repertorio, non ha pretesa di esaustività e non vuole esprimere giudizi sui prodotti. Il lettore è invitato a non interpretare come una scelta redazionale la elencazione di prodotti o la mancata citazione di altri.

SpeedCEM

Il cemento rapido, semplice, versatile

SpeedCEM è un cemento composto ad indurimento duale, autoadesivo per la rapida e semplice cementazione di restauri indiretti (metallo, metallo-ceramica, ceramica integrale altamente resistente) e compositi rafforzati con fibre, non necessita dell'impiego di adesivi né di mordenzatura con acido fosforico. Il monomero adesivo acido integrato nella formulazione, produce un'autoadesione su smalto e dentina nonché con la maggior parte delle superfici di restauri, rendendo pertanto superfluo l'uso separato di adesivi come Primer o Bonding. Il confezionamento in siringa automiscelante consente un'applicazione diretta nel restauro con notevole risparmio di tempo e senza la necessità di utilizzare ulteriori accessori di lavorazione. Grazie alla formula "Easy clean-up" – ed alla tecnica di fotoindurimento dei quarti, le eccedenze sono facilmente rimovibili. Sia che si tratti di metallo, metallo-ceramica, ceramica integrale o composito, SpeedCEM consente una forte adesione con tutti i materiali da restauro indiretti ed offre pertanto all'odontoiatra una soluzione di cementazione per numerose indicazioni. Le elevate caratteristiche tecniche di SpeedCEM quali l'elevata resistenza alla flessione, la stabilità dimensionale, e la minima solubilità in acqua permettono alla matrice di composito di rimanere stabile a lungo termine. Inoltre l'elevata radiopacità consente una sicura identificazione della fessura di cemento nella radiografia. I valori di legame e le proprietà meccaniche di questo materiale sono paragonabili a quelli di prodotti simili disponibili in commercio e sono superiori ai valori di adesione e resistenza dei cementi convenzionali. SpeedCEM è disponibile nelle tonalità trasparente, giallo e bianco. Per facilitarne l'utilizzo, SpeedCEM viene venduto in siringa automix con punte miscelatrici intercambiabili. I cementi venduti in siringa automix offrono considerevoli vantaggi rispetto ai cementi che necessitano di miscelazione manuale e ai cementi disponibili in capsule.

SpeedCEM contiene un monomero adesivo specificamente formulato per conferire proprietà auto-adesive al cemento. Questo monomero consiste di una lunga catena di metacrilato con un gruppo di acido fosforico. Il gruppo



di acido fosforico assicura un legame chimico stabile con l'ossido di zirconio e molti altri metalli. Di conseguenza, non è necessario utilizzare un ulteriore bonding o primer per rafforzare il legame tra i due substrati del restauro. Inoltre, l'acido fosforico reagisce con gli ioni calcio del tessuto dentale e, nel processo, si lega alla struttura dentale. Si elimina così la necessità di usare un adesivo aggiuntivo. Dal momento che il meccanismo di adesione non si stabilisce tramite la formazione di uno strato ibrido, i valori di resistenza di legame misurati sulla dentina sono inferiori rispetto a quelli ottenuti con i compositi adesivi (es: Multilink Automix). SpeedCEM penetra nello strato di fango dentinale, che rimane inglobato nella rete polimerica mentre il cemento completa la polimerizzazione. Lo strato di fango dentinale polimerizzato sigilla la superficie dentinale.

*Per informazioni:
Ivoclar Vivadent srl & C. sas
Divisione Clinical
Via Isonzo, 67/69
40033 Casalecchio di Reno
(BO)
Tel. 051.591384
Fax 051.593317
clinical@ivoclarvivadent.it*



Fotografando questo codice potrai guardare il video direttamente su Youtube

DENTALHABITAT

futuro a portata di mouse

www.dentalhabitat.it

comodo, veloce,
conveniente...

Vieni a
DentalHabitate
da Noi!

www.dentalhabitat.it
il sito dinamico e moderno,
per sentirsi a Casa!



Clearfil SA Cement

Il cemento resina autoadesivo

Clearfil SA Cement è il cemento resina autoadesivo a polimerizzazione duale (foto e autopolimerizzante), indicato per la cementazione definitiva di restauri indiretti in metallo, in tutti i tipi di ceramica o in resina composita.

Clearfil SA Cement contiene il monomero MDP, brevetto esclusivo Kuraray, che garantisce elevate proprietà di adesione chimica su smalto, dentina e leghe metalliche. Inoltre, il nuovo cemento Kuraray facilita le procedure di cementazione di corone, ponti, inlay e onlay e il fissaggio di perni dentali prefabbricati.

Il rilascio di fluoro e la grande stabilità meccanica assicurano un'ottima affidabilità del sigillo marginale e limitano il rischio di carie secondaria. Il basso assorbimento di acqua di Clearfil SA Cement lo rende stabile

nel tempo e garantisce eccellenti risultati adesivi in condizioni di superficie dentale sia umida che asciutta.

La pratica siringa automix assicura estrusioni ottimali e un perfetto dosaggio della pasta senza dover utilizzare strumenti aggiuntivi, mentre, grazie ai pratici endo tips, è possibile effettuare applicazioni dirette e precise nel canale radicolare. Clearfil SA Cement, infine, permette una facile rimozione del cemento

in eccesso senza arrecare danni alla gengiva, per un risultato ottimale e soddisfacente.

Le sue comprovate proprietà autoadesive rendono possibili applicazioni facili e veloci, mentre l'elevata forza di adesione chimica su smalto, dentina, metallo e ceramiche (ad esempio ossido di zirconio) garantisce restauri di lunga durata e riduce notevolmente il rischio di dover ricorrere a trattamenti secondari.



Clearfil SA Cement è disponibile in due colori, white e dentin, e viene venduto in due confezionamenti: Standard Kit che contiene una sola siringa e 20 puntali di miscelazione e Value Kit contenente tre siringhe e 40 puntali di miscelazione.

Recentemente, Clearfil SA Cement ha ottenuto il riconoscimento come **Miglior Cemento Resina Autoadesivo del 2010** dal prestigioso Dental Advisor.

Per informazioni:
Kuraray Dental Italia Srl
Tel. 02.63471228
Fax 02.63470380
dental-italia@kuraray.eu
www.kuraray-dental.eu

La chiave di un sorriso perfetto...
Goldent. Denti in resina.



Cercasi fornitori,
depositi per le zone libere

Goldent Hungary S.r.l. produce una vasta gamma di denti in resina acrilica. I denti artificiali Goldent riscontrano le esigenze di alta qualità e di una naturale bellezza che rende il prodotto unico. Disponiamo di denti a 2, 3 e a 4 strati nella colorazione A1-D4, in un assortimento di 30 forme anteriori e 14 posteriori.



Goldent Classic - 2 strati - fila 6 o 8 denti - € 3,-
Goldent Premium - 3 strati - fila 6 o 8 denti - € 6,-
Goldent Exclusive - 4 strati - fila 6 o 8 denti - € 9,-

Goldent

... la scelta giusta per un
successo garantito.

Contatti: Goldent Hungary Kft. 1046 Budapest, Kiss Ernő u. 2.
E-mail: goldent@goldent.hu, www.goldent.hu

Cellulare linea italiana: 346-7249-687
Telefono: 00-36-30-9843-941, Fax: 00-36-1-231-0137

Concessionari per l'Italia

**ABRUZZO, UMBRIA,
EMILIA-ROMAGNA**
Td Group
tel.: 0744-248073
cell.: 348-3323379

LAZIO
Vittorio Gatto
cell.: 333-3029933
Valvason Corrado
cell.: 335-5341339

NAPOLI
DENTAL SMILE
di CUCOLO MARCO
cell.: 338-6500691

CALABRIA
G. Cozzetto F. Dentali
tel.: 0984-957686

**LECCE, BRINDISI,
FOGGIA E PROVINCIE**
Daniele Miglietta
cell.: 320-6948199

SICILIA
DENTAL SERVICE S.N.C.
RAGUSA
tel.: 0932-667351

VENETO
Multiflex di Camporese
Roberto
cell.: 335-249234

COSENZA E PROVINCIA
MEDICAL SHOP
tel.: 0984-482452
cell.: 340-1826622

LOMBARDIA
VCG Ventura
tel.: 02-90782908

**TARANTO
E PROVINCIA**
MIDA S.r.l.
cell.: 337-934552

BARI E PROVINCIA
MIDA S.r.l.
cell.: 336-828626

**CON AFTE E
LESIONI DELLA BOCCA
IL DOLORE
È IL PIATTO FORTE.**



**FORMA UNA PELLICOLA PROTETTIVA - RIDUCE IL DOLORE
FAVORISCE LA CICATRIZZAZIONE - AIUTA LA GUARIGIONE**



PIÙ PROTEZIONE MENO DOLORE.



RECORDATI OTC

È un dispositivo medico **CE**. Leggere attentamente le avvertenze e le istruzioni d'uso.

GNATUS

il 1° produttore al mondo di
riuniti ed i suoi partners:

Satelec - Owandy - Durr - Bien Air - Cattani - Faro

**PRESENTA LE OFFERTE PER IL
PAD 8 - CORSIA A-B- STAND - A26-B27**



INTERNATIONAL
38 EXPODENTAL
THE ITALIAN RESPONSE TO YOUR BUSINESS PRIORITY

OFFERTA PROMOZIONALE N°1

Riunito Syncrus - HLX

Poltrona Glx - con motore Bosch - comandi a pedale con 7 programmi, di cui 2 memorie per la programmazione di lavoro - tredelenburg - conformazione anatomica - poggiatesta articolato - senza fissaggio al pavimento, da terra alt. min cm 45 e alt. max cm 90 - opzione secondo braccio e tappezzeria facilmente rimovibile grazie al sistema "easy-fix".

Faretra - a sei piste, sistema a sprido, con supporti strumenti in silicone autoclavabili, con siringa a tre vie - predisposizione per turbina F.O.

Sistema di disinfezione Biosystem con valvola antiritorno, per disinfezione a fine operativa più somministrazione agli strumenti rotanti ed ablatore

Gruppo idrico Alcanne 4T - con bacinella in ceramica, di facile igienizzazione, con rotazione fino a 90°, tavoletta assistente con siringa a tre vie e due terminali per aspirazione chirurgica

Lampada operatoria

Garanzia 2 anni estensibili a 5

Iva trasporto e montaggio esclusi

✓ Euro 6.900,00

In omaggio: Micromotore a induzione, lampada a led per composito, ablatore più 5 punte, seconda siringa aria acqua.

RVG DURR

Prezzo Euro 6.380,00 - sconto 50% Euro 3.190,00

CASCETTO MOD. HEINE COMPLETO DI LENTI GALILEIANE 5,5

Prezzo Euro 1.980,00 - sconto 60% Euro 790,00

IMBUSTATRICE TECNICA

Prezzo Euro 518,00 - sconto 50% Euro 250,00

LAMPADA PER SBIANCARE TECNICA CON 5 KIT SBIANCAMENTO IN OMAGGIO

Prezzo Euro 1.780,00 - sconto 50% Euro 890,00

RILEVATORE APICALE A TRIPLA COMPARAZIONE - DISPLAY A COLORI - TEST VITALITÀ PULPARE

Prezzo Euro 898,00 - sconto 50% Euro 449,00

TURBINA MOD. BIEN AIR CON ATTACCO RAPIDO

Prezzo Euro 298,00 - sconto 50% Euro 149,00

OFFERTA PROMOZIONALE N°2

Riunito Syncrus HLX - EASY

Poltrona GL - con motore Bosch - comandi a pedale con 5 programmi, senza fissaggio al pavimento, da terra alt. min cm 45 e alt. max cm 90, conformazione anatomica, poggiatesta articolato.

Faretra - a sei piste, sistema a sprido, con supporti in silicone autoclavabile, con siringa a tre vie, predisposizione per turbina F.O. più una turbina F.O.

Gruppo idrico - con bacinella in ceramica facilmente autoclavabile - siringa a tre funzioni con regolazione flusso acqua a due alloggiamenti con cannule per aspirazione chirurgica.

Lampada operatoria

Garanzia 2 anni estensibili a 5

Iva trasporto e montaggio esclusi

✓ Euro 5.490,00

In omaggio: Micromotore a induzione, lampada a led per composito, ablatore più 5 punte, seconda siringa aria acqua.

TURBINA FIBRA OTTICA CON ATTACCO RAPIDO

Prezzo Euro 458,00 - sconto 50% Euro 229,00

COMPRESSORE 2 TESTATE DA 150 LT ARIA/MIN - SILENZIATO OILESS

Prezzo Euro 1.300,00 - sconto 50% Euro 650,00

ABLATORE COMPATIBILE SATELEC O EMS CON 5 INSERTI

Prezzo Euro 498,00 - sconto 50% Euro 249,00

LAMPADA LD MAX GNATUS DIGITALE

Prezzo Euro 398,00 - sconto 50% Euro 199,00

LAMPADA PER COMPOSITO WIRELESS

Prezzo Euro 358,00 - sconto 50% Euro 179,00

VASCA ULTRASUONI LT 5 PROGRAMMABILE ACCIAIO INOX CON RUBINETTO DI SCARICO

Prezzo Euro 780,00 - sconto 50% Euro 390,00

OFFERTA PROMOZIONALE N°3

Riunito Syncrus Hlx
Studio completo

Poltrona Glx - con motore Bosh - comandi a pedale con 7 programmi di cui 2 memorie per la programmazione di lavoro - tredelenburg - conformazione anatomica - poggiatesta articolato, senza fissaggio al pavimento, da terra alt. min. cm 45 e alt. max cm 90, con opzioni secondo bracciolo e tappezzeria facilmente rimovibile grazie al sistema "easy-fix".

Faretra - a sei piste, sistema a sprido con supporti strumenti in silicone autoclavabili, con siringa a tre vie - predisposizione per turbina F.O. più una turbina F.O.

Gruppo idrico Alcanne 4T - con bacinella in ceramica facilmente igienizzabile, con rotazione fino 90°, tavoletta assistente con siringa tre funzioni con regolazione flusso acqua a 2 alloggiamenti con cannule per aspirazione chirurgica.

Garanzia 2 anni estensibili a 5

Iva trasporto + montaggio esclusi

✓ Euro 14.900,00

In omaggio: micromotore a induzione ablatore più 5 punte una lampada a led per composito, un seggiolino mod top - un compressore - un'autoclave di classe B con stampante - una serie di mobili - un'imbustatrice - aspirazione chirurgica Durr - una lampada per sbiancare.

AUTOCLAVE LT CLASSE B TECNICA CON STAMPANTE O PEN DRIVE

Prezzo Euro 3.780,00 - sconto 50% Euro 1.890,00

BIOCLAVE GNATUS DA 12 LT

Prezzo Euro 1.980,00 - sconto 50% Euro 990,00

CAMERA INTRAORALE ADVANCE CAM

Prezzo 898,00 - sconto 50% Euro 449,00

KIT MULTIMEDIALE (CAMERA + STAFFA + MONITOR)

Prezzo Euro 2.380,00 - sconto 50% euro 1.190,00

PROPHYJET SBIANCATORE BICARBONATO

Prezzo Euro 184,00 - sconto 50% Euro 92,00

www.gnatus.it

Metal Store Import - Export sas

Via Vecchia Napoli, 132 - 80145 Napoli

Tel. 081.5854492 - 081.6582587 - 081.5854821 Fax 081.7407683

e-mail: metalstoresas@virgilio.it

Contattateci per conoscere il concessionario di zona

**Assistenza tecnica garantita
Consegna pezzi di ricambio in 24 ore**

*richiedete le eventuali opportunità promozionali
non presenti in questa pagina*

Congressi e Fiere in Italia

NOVEMBRE

04-06 Napoli - NA
Dental Go Meeting 2010
www.dentalgo.it

05-06 Monastier - TV
24° Congresso Antlo Veneto Memorial Parise
Antlo Veneto - Tel. 0444.340605,
veneto@antlo.it
www.memorialparise.blogspot.com

11-13 Verona - VR
31° Congresso Nazionale SIE
SIE - Via P. Custodi 3, 20136 Milano,
Tel. 02.8376799 Fax 02.89424876
e-mail: segreteria.sie@fastwebnet.it -
www.endodonzia.it

19-20 Bologna - BO
Congresso Internazionale Aiop
Segreteria Aiop - Piazza di Porta
Mascarella 7, 40126 Bologna,

Tel. 051.240722 Fax 051.6390946,
aiop@aiop.com - www.aiop.com

24-27 Roma - RM
Approccio ortodontico globale
- Organizzazione spaziale della
bocca (OSB): un metodo ortodon-
tico funzionale globale (1ª parte)
Approccio Ortodontico Globale
Tel. 392.6408126,
info@approccioortodonticoglobale.it

25-27 Firenze - FI
22° Congresso Internazionale
SIDO: "Il miglior comfort tera-
peutico" - 42° Congresso ORTEC
Tecnici Ortodontisti Italiani
www.sido.it - www.ortec.it

26-27 Milano - MI
4° Expo di Autunno
B2B Consulting srl - Tel. 06.6675135

Fax 06.61709413.b2b@b2bconsulting-
srl.com - www.expodiautunno.it

DICEMBRE

03-04 Palermo - PA
20° Congresso in Sicilia Asso-
ciatione Amici di Brugg - 10°
Congresso Odontoiatrico Re-
gionale Andi Palermo: "Ricerca,
clinica e tecnologia: i pilastri della
moderna odontoiatria". Mostra
di attrezzature e materiali dentali
per odontoiatria e odontotecnica
Segreteria organizzativa c/o
Dr. Angelo Mellilli,
Via Nicolò Gallo 3, 90139 Palermo,
Tel./Fax 091.322820,
dmellilli@libero.it

Congressi e Fiere all'estero

NOVEMBRE

02-05 Indian Wells - Usa
DTA 2010 Annual meeting
Dental Trade Alliance, 2300 Clarendon
Boulevard, Suite 1003 Arlington, VA
22201 - Usa, Tel: +1 (703) 379 7755
Fax: +1 (703) 931 9429, E-Mail: info@
dentaltradealliance.org, Website: www.
dentaltradealliance.org,

02-05 Shanghai - Cina
Dentech China 2010 - 14th
China International Exhibition &
Symposium on Dental equipment,
technology & products
Shanghai ShowStar Exhibition Service
Co., Ltd., Room 22C, Jiali Mansion,
No. 1228 Yan'an Road (W), Shanghai
200052, P.R. China, E-mail: mail@
showstar.net, Contact: Mr. Grant Chen,
Ms. Sandra Shen (Project Assistant),
Frances Feng (Project Manager)
E-mail: sandra@showstar.net, E-mail:
frances@showstar.net, E-mail: mail@
showstar.net, Tel: +86 21 6294 6966 //
6968 // 6967 Fax: +86 21 6280 0908,
Website: www.showstar.net // www.
dentech.com.cn, Exhibition Venue:
Shanghai Everbright Convention &
Exhibition Center, No. 88 Caobao
Road, Shanghai 200235, China

02-06 Alessandria - Egitto
AIDC 2010 - 17th Alexandria
International Dental Congress
Faculty of Dentistry, Alexandria Uni-

versity, P.O. Box 633, Alexandria, 21111
- Egypt, Tel: +203 481 1787 Fax: +203
486 8286, E-mail: info@aicc-egypt.org,
E-mail: a-kahky@hotmail.com,
www.aicc-egypt.org

03-07 Città del Messico - Messico
AMIC 2010 54th International
Expodental - Mexico City Dental
Association International Congress
AMIC Dental A.C., Av. Cuauhtemoc
451-310, Col. Navarte 03020, Benito
Juarez Mexico, D.F., Amic President: Dr.
Ayub Safar Boueri, Contact Person: Ma-
ria de la Luz Ramirez, Tel. +52 55 5639
1073 // 0324 Fax +52 55 5639 9069,
E-mail: expodentalamic@prodigy.net.
mx, Website: www.amicdental.com.mx,
Exhibition Venue: Mexico City World
Trade Center-WTC

09-11 Abu Dhabi - Emirati Arabi
Uniti
Dentistry 2010
IIR Middle East, Sultan Business Center,
P.O. Box 28943, Dubai - UAE, Tel:
+971 4 3365161 Fax: +971 4 3364021,
E-mail: dentistry@iirme.com, Website:
www.dentistryme.com, Venue: Abu
Dhabi National Exhibition Centre

09-11 San Pietroburgo - Russia
2nd International Dental-Expo
Saint-Petersburg 2010
Moscow: Firm "Dental-Expo", Ulica B.

Yakimanka 38A, 119049,
Moscow - Russia, Contact:
Ms. Tatiana Markina,
E-mail: markina@dental-expo.ru,
Tel/fax: +7 495 9214069,
E-mail: info@dental-expo.com,
www.dental-expo.ru - Saint-Petersburg:
ITE Group PLC, Primexpo, Contact:
Ms. Tatiana Petina, Tel/fax +7 812
380 6000, www.primexpo.ru/dental/,
E-mail: med@primexpo.ru, Venue:
EC "Lenexpo", Bolshoy pr., 103, metro
Primorskaya, St. Petersburg, Russia

11-13 Detroit - Usa
Detroit Dental Review
Detroit District Dental Society, 3011 W
Grand Boulevard, Suite 460, Detroit,
MI, 48202-3045, Usa, Tel. +1 313 871
3500 Fax: +1 313 871 3503,
E-mail: teeth@detroitdentalsociety.
org, Website: www.detroitdentalsociety.
org, Contact: Ms. Sherri Doig, Venue:
Detroit Marriott - Renaissance Center

11-13 Helsinki - Finlandia
Finnish Dental Congress and
Exhibition 2010
Organizer: Finnish Fair Corporation,
Helsinki Fair Centre, Tel: +358 9 150
91, E-mail: info@finexpo.fi, Website:
www.finexpo.fi, Contact Person: Sales
Manager, Ms Hanne-Mari Jantunen,
Tel: +358 9 1509 772,
Venue: Helsinki Fair Centre



Aria di qualità
nel silenzio assoluto



versione silenziosa



MGF S.r.l

Via G. Pascoli 15
20081 Abbiategrasso (MI)
Tel : +39 02/9019680-180
Fax : +39 02/9019273
www.mgfcompressors.it

VISITATECI PAD. 8 STAND A 23

INTERNATIONAL
38 EXPODENTAL
THE ITALIAN RESPONSE TO YOUR BUSINESS PRIORITY

IN FASE DI
ACCREDITAMENTO

La mini-invasività
dell'impianto
a lama:
"Terapia d'elezione
nei mascellari
atrofici"

Verona
13 novembre 2010

Relatori

Dott. Marco E. Pasqualini

Dott.ssa Annalisa Crespi

Dott. Luca Dal Carlo

Dott. Maurizio Franco

Dott. Pierangelo Manenti

Dott. Federico Meynardi

Dott. Franco Rossi

Sede del corso

HOTEL VERONESI LA TORRE

Via Monte Baldo, 22

37062 Villafranca di Verona (VR)

PER ISCRIZIONI E INFORMAZIONI

MIRÒ di B. Tasselli & C. s.n.c.

Tel. 0372 32067

Fax 0372 461277

e-mail: studiomirom@libero.it

SI RINGRAZIA



info@implamed.it
www.implamed.it

11-13 Porto - Portogallo

ExpoDentaria 2010 - Porto: XIX Portuguese Dental Association Annual Meeting

Ordem Dos Médicos Dentistas (Portuguese Dental Association), Av. Dr. Antunes Guimaraes, 463, 4100-080 - Porto, Portugal, Contact Person: Maria do Ceu Paz, Organizing Committee President: Marcus Veiga, Tel: +351 226 197 690 Fax: +351 226 197 699, E-mail: expo-dentaria@omd.pt, E-mail: omdsede@omd.pt, Website: www.omd.pt, Website (for Exhibitors): www.omd.pt/expositores, Exhibition Venue: Europarque - Santa Maria da Feira, Oporto, Portugal

17-20 Mosca - Russia

MosExpoDental - Moscow International Dental Exhibition 2010

Moscow International Dental Exhibition, 4 Ilyinka str., Gostiny Dvor, Moscow, 109012, Russia, Tel. +7 495 698 1252 Fax +7 495 698 1275, E-mail: info@mosexpodental.com, www.mosexpodental.com, Venue: Gostiny Dvor, Moscow

22-24 Bangkok - Thailandia

Thai Association of Orthodontists - 2nd Scientific Meeting and Dental Trade Exhibition 2010

Thai Association of Orthodontists, Tel: +662 3985508 Fax: +662 3991886, E-mail: prinya@yahoo.com, Website: www.thaiortho.com, Venue: Dental Trade Exhibition at foyer of World Ballroom, floor 23rd, Centara Grand & Bangkok Convention Centre at CentralWorld

24-27 Parigi - Francia

Congres ADF 2010

ADF - Association Dentaire Française, 7 Rue Mariotte, 75017 Paris - France, Contact Person (Except Wednesdays): Ms. Isabelle Matern, Exhibition Committee, Deputy Chairman: Christian Lemaur, E-mail: expo@adf.asso.fr, Tel: +33 1 5822 1722 Fax: +33 1 5822 1740, E-mail: adf@adf.asso.fr, Website: www.adf.asso.fr, Exhibition Venue: Palais del Congres de Paris, Place de la Porte Maillot, Paris

25-27 Kuala Lumpur - Malaysia

9th Asian Congress in oral & maxillofacial surgery - 9 ACOMS 2010 "Expanding the horizon and bridging the distance"

Organized by Malaysian Association of Oral & Maxillofacial Surgeons, Chairman Trade Exhibition: Dr. Thomas Abraham (Dept. of Oral & Maxillofacial Surgery), E-mail: manniltomasa-braham@gmail.com / mannilt@streamyx.com, E-mail: secretariat@acom2010.org, Mob +60 123248463 // 122498463, Tel +60 333734952

// 333757000 Ext 6286 Fax +60 331666549, www.acoms2010.org, Venue: Kuala Lumpur Convention Centre, Kuala Lumpur City Center

26-27 Breslavia - Polonia

Dentamed 2010 - The 9th Lower Silesia Dentistry Fair

Targi w Krakowie Ltd., Centralna 41a Str., 31-586 Krakow, Poland, Tel: +4812 644 59 32 // 644 81 65 Fax: +4812 644 61 41, Website: www.targi.krakow.pl, Fair Commissioner: Beata Simon, Tel: +48 12 644 12 03, E-mail: simon@targi.krakow.pl

26-28 Hyderabad - India

Famdent Show 2010 Hyderabad - General Dentistry Convention & Exhibition Famdent Publications, 7/101-102, Sapphire Court, Azad Nagar Behind Apna Bazaar

J.P. Road, Andheri (West), Mumbai - 400053, India, Tel: +91 22 6504 9697 Fax: +91 22 2674 2425, E mail: famdentresponse@gmail.com, Website: www.famdent.com, Contact person: Dr. Anil Arora, Mobile : +91 98210 84470

28-01 New York - Usa

Greater New York Dental Meeting 2010 - 86th Annual Session

Greater New York Dental Meeting, 570 7th Avenue, Suite 800, New York, NY 10018, Usa, Tel: +1 212 398 6922 Fax: +1 212 398 6934, Website: www.gnydm.com, Referent: Dr. Robert R. Edwab (Executive Director), E-mail: execdirector@gnydm.com, Exhibits Coordinator: Ms. Carla M. Borg, E-mail: info@gnydm.com, Exhibition Venue: Jacob K. Javits Convention Center

30-03 Kiev - Ucraina

Medvin DentalExpo 2010 - 51st International Special Exhibition

Medvin Exhibition Company, 12E Heroyiv Stalingrada ave., 04210 Kiev, Ukraine, Tel./Fax: +38 044 501 0344 // 0342 // 0366, E-mail: mail@medvin.kiev.ua, Website: www.medvin.kiev.ua, Exhibition Director: Edwin Zadorozhnyy, E-mail: mail@medvin.kiev.ua, Manager of Marketing and foreign Affairs: Valeria Oleksiyenko, E-mail: valery@medvin.kiev.ua, Venue: KievExpoPlaza, st. Salutna, 2b

■ DICEMBRE

01-03 Samara - Russia

Dental expo Samara 2010

Moscow: Firm "Dental-Expo" Tatiana Markina Tel/fax: +7 495 9214069, E-mail: markina@dental-expo.ru, Website:www.dental-expo.ru, Website: www.dental-expo.com/samara, Samara: Malysheva Galina Tel: +7 846 2790489, E-mail: malyshevagv@expo-volga.ru, Exhibition Venue: Exhibition center "Expo-Volga", Samara, Ulica Michurina, 23

02-04 Xiamen - Cina

1st Global Congress of Chinese Dentists (GCCD) - China Dental Exhibition International

Organized by: Chinese Stomatological Association (CSA) 4F, Tower C, Jia-18, Zhongguancun South Avenue Beijing 100081, China, Tel: +86 010 62116665-209 Fax: +86 010 62110880, E-mail: gccd2010@gmail.com, Exhibition Contact: Mrs Kelly He, Mrs Tracy Zhang, Beijing Globalstar and Exhibition Services Co., LTD, Tel: +86 10 62193488 // 82168157 Fax: +86 10 62193488, E-mail: info@globalstar.org.cn, Website: www.globalstar.org.cn, Website: www.gccd2010.org/eng

11-12 Taipei - Taiwan

2nd World & 9th Asian Implant Orthodontic Conference - WIOC

Secretary-General of 2nd WIOC：: Dr. Johnny Liao, No.352, 11F-3, Fushing S. Road, Sec.1, 106, Taipei, Taiwan, R.O.C., Tel: +886 2 27025499 Fax: +886 2 27540035, E-mail: tao.taiwan@msa.hinet.net, Website: www.wioc2010.org.tw, Venue: Taipei International Convention Center, Taipei, Taiwan

17-19 Mangalore - India

45th Indian Orthodontic Conference and Exhibition

Dr. Akhter Husain, Chairman, Organising Committee, Dental Health Center, West Gate Terminus, Highlands, Mangalore - 575 002 Karnataka, India, Tel: +91 824 425 6600 // 243 6666, E-mail: info@45thioc.org, Website: http://45thioc.org, Venue: Dr.T.M.A.Pai International Convention Centre, M.G. Road, Mangalore, India

AVVERTENZE PER IL LETTORE:

Le informazioni relative agli eventi vengono comunicate direttamente dagli organizzatori oppure reperite attraverso fonti pubbliche. La redazione non risponde di eventuali variazioni dei dati indicati oppure di possibili errori. In caso di interesse agli eventi riportati, si consiglia di consultare l'organizzatore per la conferma dei dati e per ricevere ulteriori informazioni.

DENTISTI

DICEMBRE

ARGOMENTI VARI

Rende - CS 11

Cenacolo Odontostomatologico Calabrese Tel. 0982.91727

Procedure cliniche d'odontotecnica dal caso semplice alla riabilitazione complessa

CHIRURGIA

Como - CO 09-11

Lake Como Institute Tel. 031.2759092 - www.implantologiaitalia.it

Valentini Dr. P., Testori Dr. T., Zucchelli Prof. G., Gaudi Dr. J.F.

Dissezione su cadavere e tecniche avanzate

Parigi - Francia 09-11

Geistlich Biomaterials Italia Tel.

0445.376266 - www.geistlich.it

Valentini P., Testori T., Gaudy J.F.

Dissezione su cadavere e tecniche avanzate

Milano - MI 11

Coi-Aiog Tel. 02.201488

Live surgery

Sesto Fiorentino - FI 16-17

ISO - Tel. 055.304458

www.leone.it

Cairo Dr. F.

Corso intensivo di chirurgia parodontale

Crediti ECM

COLORE

Sutri - VT 04

Centro sul colore di G. Spina

Tel. 0761.600396 - www.feniliiiix.com

Spina G.

Corso introduttivo alla teoria del colore

CONSERVATIVA

Lamezia Terme - CZ 06

Sweden & Martina N. verde

800.010789 - www.sweden-martina.it

Dallari Dr. A.

Moderni orientamenti per i restauri dentali con materiali estetici

ENDODONZIA

Bari - BA 11

Komet Italia Tel. 02.67076654

Squeo Dr. G., Cecchinato Dr. L.

4S Sequenza di Sagomatura Semplice e Sicura

ESTETICA

Bologna - BO 06

Sweden & Martina N. verde

800.010789 - www.sweden-martina.it

Brighetti Dr. F., Valbonesi Dr. S.

I filler: tecniche di impianto negli inestetismi del viso - 1° livello

Napoli - NA 06

Sweden & Martina N. verde

800.010789 - www.sweden-martina.it

Bizzarri Dr.ssa S.

I filler: tecniche di impianto negli inestetismi del viso. Corso teorico-pratico - 1° livello

IMPLANTOLOGIA

Chieti - CH 03

Centro Corsi Novaxa Tel. 02.618651,

e-mail: training@novaxa.it

Rapani Dr. C., Falco Dr. A., Nisio Dr. A.

Corso master di implantologia - 5° di 6 incontri

Firenze - FI 03-04

Dentsply Italia N. Verde 800.921107 -

www.dentsply.it

Di Girolamo Prof. M.

Corso chirurgico e protesico. Sistemica Ankylos

Assago - MI 04

a.cerutti@sympla.it, Tel. 0376.265711

Malchiodi Prof. L.

Impianti corti ed ultra corti. Esperienza clinica e valutazioni perimplantari

Lecco - LC 04

Per informazioni: a.cerutti@sympla.it,

Tel. 0376.265711

Botti Dr. M.

La continua innovazione in implantologia: carico immediato post estrattivo

Regalbuto - EN 04

a.cerutti@sympla.it, Tel. 0376.265711

Cavallo Dr. S., Armata Dr. P.

Corso teorico-pratico di implantologia (in 5 incontri)

Milano - MI 10

Coi-Aiog Tel. 02.201488

Il rialzo del seno mascellare

Roma - RM 10

Bicon Italia srl Tel. 06.3223488,

italy@bicon.com

Live surgery su paziente: utilizzazione clinica degli short implants

FONA 1000 SW

Locazione finanziaria 64 canoni mensili a partire da:

€ 152,17

trasporto, montaggio e iva esclusi

FONA 1000 SW BASIC comprende: joystick regolazione movimenti, pedale Fona Plus, pannello di comando micromotore con display digitale, elemento medico sprido solidale alla poltrona (max 5 strumenti: modulo con siringa a 3 funzioni, modulo Midwest a 4 vie con fibra ottica, secondo modulo Midwest a 4 vie con fibra ottica, predisposizione per installazione ablatore EMS compatibile (senza manipolo e cordone), modulo con micromotore elettrico Sirona SL ISO con fibra ottica, tray doppio, elemento assistente solidale alla poltrona, canula aspirazione chirurgica, canula aspirasaliva, modulo con siringa 3 funzioni, gruppo idrico solidale alla poltrona, bacinella in vetro temperato orientabile ed estraibile, valvola Cattani per aspirazione ad anello liquido/umido, valvola per il drenaggio bacinella, kit per alimentazione idrica riunito a bottiglia, boiler integrato, lampada operatoria solidale alla poltrona con potenza 25.000 lux.



STED
servizi e tecnologie elettromedicali

FONA
GROWING WITH TRUST

Per ulteriori informazioni visitate www.sted-italia.com

Locazione finanziaria e locazione operativa a tasso fisso. Assicurazione All Risk compresa. Spese di istruttoria escluse. Le foto sono indicative, ai fini della promozione vale la descrizione.

DENTISTI

Cagliari - CA 11
Sweden & Martina N. verde
800.010789 - www.sweden-martina.it
Carusi Dr. G.
Tecnica MISE - Minimal Invasive Sinus Elevation. Il sinus lift sicuro, semplice e rapido nel trattamento impiantare

Padova - PD 17
Dentsply Italia N. Verde 800.921107 - www.dentsply.it
De Stavola Dr. L.
Corso teorico-pratico di chirurgia avanzata con osso autologo 2010. Sistemica XiVE

ORTODONZIA
Modena - MO 06
Sweden & Martina N. verde
800.010789 - www.sweden-martina.it

Ierardo Dr. G.
Corso di ortodonzia preventiva ed intercettiva Occlus-o-Guide, Nite-Guide, Habit-Corrector

PROTESI
Padova - PD 14
Essemme Components Tel.
049.8642417 - www.itsitaly.it
Maccari Dr. D.
Ricostruzione dell'elemento singolo in una seduta attraverso la metodica Cerec chairside Sirona

PROTESI FISSA
Bagni di Tivoli - RM 10-11
Tel. 0774.379166, 339.5419371
www.afgtlab.it
Cecere A.
Corso base di modellazione naturale in cera con la tecnica AFG

ODONTOTECNICI

DICEMBRE

COLORE
Sutri - VT 04
Centro sul colore di G. Spina
Tel. 0761.600396
www.feniix.com
Spina G.
Corso introduttivo alla teoria del colore

FUSIONE
Brescia - BS 03-04
Siced Tel./Fax 030.2092960
www.siced.info
Levratto F.
Le fusioni di precisione: monofusioni e saldature

PROTESI FISSA
Bagni di Tivoli - RM 10-11
Tel. 0774.379166, 339.5419371
www.afgtlab.it
Cecere A.
Corso base di modellazione naturale in cera con la tecnica AFG

STRATIFICAZIONE
Melito di Napoli - NA 04
Dentsply Italia N. Verde 800.921107
www.dentsply.it
Messineo A.
Workshop "Nuovo concetto di stratificazione in metal-ceramica e della zirconia-ceramica"

AVVERTENZE PER IL LETTORE:

Le informazioni relative agli eventi vengono comunicate direttamente dagli organizzatori oppure reperite attraverso fonti pubbliche. La redazione non risponde di eventuali variazioni dei dati indicati oppure di possibili errori. In caso di interesse agli eventi riportati, si consiglia di consultare l'organizzatore per la conferma dei dati e per ricevere ulteriori informazioni.

IGIENISTI, ASSISTENTI E PERSONALE AUSILIARIO

DICEMBRE

GESTIONE
Pescara - PE 11
Coi-Aiog
Tel. 02.201488

www.cenacolo.org
L'igienista dentale incontra il sindacato
In fase di accreditamento

EMS-SWISSQUALITY .CH

AIR-FLOW MASTER PIEZON®

→ PROFILASSI COMPLETA



NOVITÀ
DALL'INVENTORE
DEI SISTEMI
ORIGINALI
AIR-FLOW®/PIEZON®

PIEZON
NO
PAIN

METODO ORIGINALE PIEZON®
> Superfici incredibilmente lisce - azione oscillante perfettamente allineata con la superficie dei denti grazie agli strumenti EMS Swiss Instruments™. Tecnologia iPiezon® intelligente - massima protezione delle gengive, trattamento praticamente indolore, massimo comfort per il paziente.

METODO AIR-FLOW® ORIGINALE
> Lucidatura ad aria efficace; affidabile, veloce ed efficiente per lo studio, senza stress e confortevole per il paziente (nessuna curette - nessun rumore!). Applicazione delicata di energia biocinetica - nessun danno all'epitelio o al tessuto connettivo, nessun graffio sulla superficie dentale.

METODO AIR-FLOW® PERIO ORIGINALE
> Rimozione efficace del biofilm fino nelle tasche periodontali più profonde, elevata riduzione dei batteri - previene la perdita dei denti (periodontite!) o degli impianti (perimplantite!). Vortice uniforme della miscela aria-polvere-acqua grazie al diffusore PERIO-FLOW brevettato - previene l'infiammazione dei tessuti molli.



EMS Italia S.p.A - Via Faravelli, 3/5 - IT-20149 Milano
Tel. +39 02 34 53 81 11 - Fax +39 02 34 53 27 78 - www.emsdent.com - E-mail: dental@ems-italia.it

LABORATORIO ODONTOTECNICO
Implantotecnica S.R.L.

Regala un sorriso da *favola!*

*Il nostro laboratorio si avvale delle più sofisticate apparecchiature moderne per offrire un servizio **professionale e dedicato** che si basa sulle esigenze di mercato.*

*Grazie al supporto di **dispositivi medici all'avanguardia** possiamo riprodurre il dente nella sua forma anatomica naturale.*

**RESTITUIAMO LA FUNZIONE ESTETICA
E GARANTIAMO LA STABILITÀ E DUREVOLEZZA
DELL'APPARATO DENTALE.**



Questo mese ti propone:

- Corona Metallo Ceramica **€ 125**
- Corona Zirconio Ceramica **€ 140**
- Corona In Ceramica Integrale **€ 125**

Via Donizetti, 13/17
24049 Verdello (BG)
tel. 035 4829230

www.implantotecnica.it
www.implantotecnica.com
info@implantotecnica.it

Ritiro e consegna in tutta la Lombardia

Ponti e Corone in Metallo • Abtument Implantari Individuali per Fusione • Ceramiche Cementate e Avvitate • Barre di Toronto Tradizionali ed a Carico Immediato • Overdenture su Impianti • Mascherine Radiologiche (Dime) per Analisi Siti Implantari • Protesi su impianti a carico immediato • Protesi combinata

SILVERCLAVE

SPECIAL EDITION



Cominox SilverClave. Perchè la sterilizzazione è un'arte.

SilverClave è un modello esclusivo di autoclave realizzata da COMINOX in edizione limitata per celebrare i suoi 25 anni di vita. Nasce dalla passione per la tecnologia avanzata ed il design elegante, per creare la più bella autoclave mai realizzata, grazie alla sua prestigiosa verniciatura a mano "silver" dall'effetto argento satinato. Il risultato finale è straordinario, per un modello unico, prodotto in 25 esemplari numerati. Un'edizione speciale, come la competenza e l'impegno dimostrati da COMINOX in 25 anni di storia.



SilverClave è disponibile nelle versioni da 18 e 24 litri.



Cominox S.r.l. - Via G. Viganò, 7 - 20048 Carate B.za (MB) Italy
Tel. +39 0362 912312 - Fax +39 0362 900940 - www.cominox.it

INTERNATIONAL
38 EXPODE ITALIA

Roma 7 - 9 ottobre 2010 | Vieni a trovarci al Pad. 7 - Stand E16

Apparecchi per analgesia sedativa

Intervista al Dr. Giuseppe Garrubba



Dr. Giuseppe Garrubba.
Libero professionista di Firenze.

“La capacità dell’ossido di diazoto di attenuare sensibilmente la sensazione del dolore anche quando chi lo assume è cosciente, ne suggerisce l’impiego specialmente per la pratica dentistica, nella quale è importante che il paziente rimanga collaborante”. Questa indicazione, di Sir Humphry Davy, professore di chimica alla Royal Institution, risale a più di due secoli fa. L’ossido di diazoto è un gas che ha trovato largo impiego in chirurgia e, per la sua peculiarità di innalzare la soglia di sensibilità al dolore, divenne noto prima con il nome di “gas esilarante”, poi definito chimicamente come “protossido di azoto”. Con il dottor Giuseppe Garrubba parliamo dell’impiego attuale del protossido di azoto, per la sedazione cosciente in odontoiatria.

Dr. Garrubba, il suo Studio offre ai pazienti la possibilità di cure in analgesia sedativa: quanto è diffusa, oggi, la “paura del dentista”?

In questi ultimi anni l’odontoiatria è diventata una disciplina sempre più “chirurgica” ed a questo ha fatto seguito la costante ricerca di miglioramento nel controllo del dolore operatorio. Oggi le varie possibilità di anestesia a disposizione dell’odontoiatra consentono di intervenire con grande sicurezza e di evitare al paziente l’esperienza del dolore. Nonostante questo la “paura del dentista” è ancora una realtà, e molti pazienti, non appena di siedono sulla poltrona, mostrano, e spesso dichiarano, uno stato di ansia che li sottopone ad uno stress emotivo nel tentativo di controllarla. È anche noto che molte persone tendono a evitare la visita odontoiatrica proprio per il timore di provare dolore: di conseguenza una percentuale ancora troppo alta di pazienti perviene con una patologia in una fase già avanzata, presentando un danno che poteva essere prevenuto o, almeno, drasticamente ridotto se l’odontoiatra fosse intervenuto più precocemente. Nella mia esperienza in Studio ho riscontrato che solitamente i pazienti più timorosi sono adulti od anziani, e credo che questo possa essere riconducibile ad esperienze provate negli anni della loro giovinezza, quando l’intervento del dentista -ma in realtà ogni intervento medico e chirurgico- era certamente più invasivo e più doloroso.

È più frequente il caso che sia il paziente a dichiarare i propri timori, oppure che sia l’odontoiatra ad accorgersi dell’ansia del paziente?

È molto più frequente che sia lo stesso paziente a dichiarare la paura

di sottoporsi alle cure odontoiatriche. Questa si manifesta poi con una mimica facciale e un atteggiamento che non lasciano alcun dubbio. Il professionista non può sottovalutare che lo stress che il paziente ansioso prova ne condiziona il comportamento, e questo impone l’adozione di precauzioni, nell’interesse del paziente, e dello stesso operatore.

Quali sono le problematiche che l’analgesia sedativa risolve o, almeno, riduce?

La problematica che la sedazione cosciente risolve è la riduzione dello stress, responsabile della non collaborazione del paziente. Lo stress non è solo uno stato di sofferenza psicologica: altera parametri fisiologici quali le frequenze di respirazione e di battito cardiaco, aumenta la sudorazione, esalta la percezione degli stimoli sensoriali inducendo una iper-reattività in risposta agli stessi. Il paziente soffre “realmente” la situazione in cui si trova, e questa sofferenza non può essere semplicemente “liquidata” come una paura irrazionale. Anche la paura di volare è una paura irrazionale in quanto l’aereo, statistiche alla mano, è il mezzo di trasporto più sicuro; tuttavia per chi ha questo timore l’esperienza del volo è sempre un grande disagio e, se possibile, la evita, magari sobbarcandosi molte ore di viaggio in auto o in treno, certamente più faticose, ma durante le quali non prova paura. Esattamente come chi, avvertendo sintomi tipici di una patologia dento-parodontale, evita di recarsi dal dentista. Ricordo una signora che non mi permetteva neppure di provare in bocca un cucchiaino individuale non riempito di alginate senza che avesse conati di vomito. Eseguita la seduta di sedazione ho potuto prender l’impronta con l’alginato sia nell’arcata inferiore che in quella superiore senza che manifestasse alcun disagio. Nelle sedute successive era la signora stessa che mi chiedeva la sedazione.

Quali sono, invece, i principali vantaggi per il dentista?

Certamente un grande vantaggio è quello di potersi concentrare sul proprio lavoro senza necessità di doverlo interrompere per tranquillizzare il paziente. Inoltre il paziente che “partecipa” all’intervento senza “subirlo” prova una grande soddisfazione e sarà più rispettoso del piano di cura, consapevole che ogni ulteriore fase di cura non sarà più un problema.

Esistono precauzioni da adottare nel sottoporre un paziente ad analgesia sedativa?

Esistono delle controindicazioni quali la presenza di infezione polmonare, grave scompenso cardiaco e la fase iniziale della gravidanza. Precauzioni sono necessarie anche quando un paziente assume farmaci ansiolitici perché in terapia farmacologica antidepressiva, o fa uso di sostanze stupefacenti, oppure soffre di gravi patologie psichiatriche. Al di fuori di questa casistica, invero abbastanza rara negli studi dentistici, l’analgesia sedativa può essere applicata a qualsiasi età, con grande sicurezza e con beneficio per i pazienti.

Infine, qualche suggerimento dettato dall’esperienza...?

Consiglierei di spiegare al paziente in termini molto semplici ma scientificamente precisi la utilità e la non pericolosità della somministrazione di protossido di azoto, l’evidenza che tale pratica è sostenuta da una conoscenza che data da più di duecento anni, che il paziente rimane sempre vigile e cosciente durante il trattamento e che questo lo aiuterà a vivere più serenamente una esperienza che migliorerà la sua salute. E che, anche se in Italia la pratica non è ancora molto diffusa, negli Stati Uniti è adottata di routine da più del 50% dei dentisti.

QR Che?



Cosa pensi che sia questo strano quadratino fatto di puntini neri:

1 un nuovo schema per parole crociate

2 l'opera di un artista contemporaneo

3 la connessione fra mondo cartaceo e mondo virtuale

Cos'è il QRCode?

QRCode, acronimo di "Quick Response Code", è l'evoluzione intelligente del codice a barre.

Leggere il QRCode è semplicissimo, basta un cellulare dotato di fotocamera ed un software gratuito. Per installarlo hai 2 possibilità:

1 Invia un SMS al numero 320.20.41.040. Scrivi **234 infodent** e segui le semplici istruzioni che ti vengono fornite. Il servizio è gratuito. Si ricorda che non sono gratuiti i costi di connessione ad internet.

2 Collegati al browser con il tuo cellulare all'indirizzo www.inigma.mobi e scarica il programma.

Legenda: (A) Approfondimenti (€) In offerta

* I prezzi si intendono al netto di IVA

► Apparecchi per analgesia sedativa

Denominazione del prodotto	DIGITAL MDM	MASTERFLUX
Produttore	Porter	Tecno-Gaz
Attacco entrata ossigeno	DISS (CGA - 1240)	Per muro e mobile per Italia, Francia, Germania
Attacco entrata protossido	DISS (CGA - 1040)	Universale
Mascherina di rianimazione sull'apparecchiatura	Si	Si (optional kit rianimazione)
Bombola di scorta in linea	Si	No
Revisione bombole e ricarica gas	Si	Si
Allarmi sonori	Si su versione digital Quantiflex	No
Allarmi visivi	Si su versione digital Quantiflex	Si
Breve descrizione	Dotato di sensori a raggi infrarossi che calcolano la quantità di O ₂ e N ₂ O in base alla percentuale impostata adeguandola al flusso totale erogato al paziente. Solo due programmi da impostare.	Il Master Flux Plus permette di somministrare protossido d'azoto (N ₂ O) come sedativo, miscelato a ossigeno(O ₂) in percentuale dallo 0 a circa il 70%, graduabile a seconda dell'ansia e della paura del paziente
Pressione in entrata dei gas (Psi)	50/55	3,5 Bar \approx 50 PSI
Erogazione di ossigeno (% min-max)	30-100	0-10 l/min
Erogazione di protossido (% min-max)	0-70	0-70
Flusso totale	9,9 l/min	10 l/min
Altezza del portabombole (cm)	107x132	95
Sistema di controllo digitale	Si, esclusivo sistema di autocompensazione della percentuale e del flusso totale	No
Peso (Kg)	2,7 testata	42
Dimensioni (mm)	245x203x140 (testata)	467x370x950
Prezzo di listino*	Non fornito	Euro 3.200,00

GLI OPERATORI INCLUSI NEL CONFRONTO SUGLI APPARECCHI PER ANALGESIA SEDATIVA

Porter –
www.porterinstrument.com (Importatore e di-

stributore Reinhold di R. Testa – 02.95138477 – www.reinhold.it)

Tecno-Gaz -
0521.8380 - www.tecnogaz.com

AVVERTENZE IMPORTANTI PER IL LETTORE -

I dati e le informazioni pubblicati in questa sezione, e negli eventuali approfondimenti pubblicati nella successiva collegata, sono forniti dalle aziende produttrici e/o importatrici e/o distributrici dei prodotti, le quali si assumono tutte le responsabilità legate alla loro veridicità e correttezza. In questa sezione i prodotti, quando possibile, sono raggruppati per omogeneità di destinazione d'uso, ed in ordine alfabetico secondo la denominazione commerciale. La presente rubrica ha finalità di informazione giornalistica, non di repertorio, non ha pretesa di esaustività e non vuole esprimere giudizi sui prodotti. Il lettore è invitato a non interpretare come una scelta redazionale la elencazione di prodotti o la mancata citazione di altri.

Turbine da laboratorio

Intervista all'Odt. Gianni Bonadeo



Gianni Bonadeo. Titolare con Lorenzo Cremonti e Massimo Cairo del Laboratorio Odontotecnico "Servizi e Tecnologie Dentali" con sedi in Tortona e Livorno. Collaboratore del Prof. Mario Bosco e del Prof. Ugo Covani presso l'Istituto Stomatologico Tirreno.

In questo numero Infodent presenta ai lettori un confronto delle caratteristiche tecniche e merceologiche delle turbine ad acqua per laboratorio. Chiediamo a Gianni Bonadeo di descriverci le opportunità del loro impiego nella pratica odontotecnica.

Signor Bonadeo, cosa differenzia le "turbine ad acqua" ed in quali lavorazioni ne è indicato l'impiego?

Le turbine raffreddate ad acqua sono caratterizzate dalla presenza sulla testina di una serie di ugelli per la fuoriuscita di uno spray di raffreddamento e di aria compressa per una pratica pulizia del campo di lavoro, il tutto comandato da sistemi "comodi", generalmente tramite una pedaliera. Sono strumenti molto veloci -il rotore può raggiungere velocità anche superiori ai 400.000 giri al minuto- ed il raffreddamento ad acqua impedisce un riscaldamento eccessivo delle superfici sulle quali si lavora. Sono state infatti introdotte principalmente per la lavorazione dell'ossido di zirconio, la cui finitura a secco può surriscaldare la struttura comportandone la rottura, immediata od anche successiva quando la protesi è già in bocca al paziente. La disponibilità della turbina in laboratorio ne induce poi l'utilizzo anche per molte altre lavorazioni, ad esempio quelle di abutment voluminosi.

Quali sono i principali vantaggi che offre questo tipo di strumento?

L'odontotecnico per utilizzare una fresa può servirsi di una turbina oppure di un classico micromotore elettrico. Il rotore della turbina è mosso da una ventola di rotazione spinta dall'aria compressa, e per questo può raggiungere velocità elevatissime, anche dieci volte superiori a quelle raggiunte dai motori azionati dal micromotore. Le turbine hanno quindi una grande capacità di taglio, ma il momento torcente (cioè la forza su unità di

superficie che riescono a sviluppare) è tendenzialmente ridotto rispetto ai micromotori, i quali hanno la capacità di sviluppare momenti torcenti molto elevati e predeterminati. La velocità della turbina permette di eseguire velocemente e con taglio preciso molte delle operazioni necessarie in odontotecnica, e questo comporta certamente il vantaggio di risparmiare tempo: con la fresa adatta si può lavorare ad un numero di giri sensibilmente superiore, asportando una quantità maggiore di materiale in un tempo minore. Come detto, il raffreddamento ad acqua contribuisce a ridurre il pericolo di surriscaldamento della struttura in lavorazione, ed anche la possibilità che l'operatore si scotti nell'uso dello strumento. Tuttavia la minore velocità dei micromotori offre una maggiore sensibilità all'utilizzatore, che si traduce in un più facile controllo dello strumento: questo ha portato alla introduzione in commercio di apparecchiature "all in one", che consentono di comandare da una unica unità sia un micromotore che una turbina.

Infine qualche suggerimento dettato dall'esperienza...

Innanzitutto scegliere strumenti semplici e robusti, leggeri e ben bilanciati in grado di mantenere un torque elevato senza vibrazioni, ricorrendo a pulizia e lubrificazione nei tempi e modi consigliati dalla casa produttrice. Ritengo importante anche la possibilità di identificare con accuratezza le parti usurate o danneggiate e di evitare così la sostituzione di parti ancora integre. In termini pratici, questo si traduce in un contenimento della spesa necessaria per la riparazione, ed in uno strumento nuovamente affidabile nel tempo. Spesso quando una turbina "gira male", è sufficiente sostituire i cuscinetti e gli o-ring di supporto per riportarla alla piena efficienza, conservando la restante parte integra del rotore. Quando, invece, un rotore "perde la fresa" e quindi non è più in grado di offrire una presa sufficientemente sicura sulla fresa stessa, deve essere sostituito integralmente, in quanto la pinza stringifresa, nella quasi totalità dei casi, non è revisionabile o sostituibile. Non usare frese non standard. Il diametro delle frese standard ISO è Ø1,59 mm - Ø1,60 mm. Non usare mai frese piegate, usurate, danneggiate o non concentriche: frese in tali condizioni potrebbero danneggiare la turbina anche in maniera irreparabile. Non superare la velocità di rotazione della fresa raccomandata dal produttore. Occorre anche prestare attenzione a mantenere sempre pulito il manico della fresa: l'ingresso di corpi duri nel mandrino attraverso il manico ne potrebbe infatti causare lo slittamento durante la rotazione, ed impedire che la fresa rimanga saldamente introdotta nel mandrino stesso.

Per evitare l'otturazione dei tubicini dell'acqua spray occorre utilizzare acqua decalcificata, ed in caso di lunghi periodi di inattività è perentorio svuotare il contenitore dell'acqua spray e riempirlo all'occorrenza.

Legenda: (A) Approfondimenti (€) In offerta

* I prezzi si intendono al netto di IVA

► Turbine da laboratorio

Denominazione del prodotto	AIRBOX 340+TB800/ AIRBOX 342+TB800S	AIRTWO	K-AIR PLUS (A)	PERFECTA 900	PRESTO AQUA II	PRESTO II
Produttore	Silfradent srl	Tecnomed Italia	KaVo Dental	W&H Dental Werk Buermoos GmbH	NSK Nakanishi Inc.	NSK Nakanishi Inc.
Velocità (rpm)	300.000	270.000	270.000	100.000	320.000	320.000
Possibilità di lavorare zirconia	Si	No	Si	Si	Si	Si
Tipo	Da banco	Da banco	Da banco e da incasso	Banco/pedale o ginocchio	Da banco	Da banco
Spray ad acqua refrigerante	Si	Si	Si	Si	Si	No
Meccanismo antipolvere	Si	No	Si	No	Si	Si
Richiede lubrificazione	No	Si	Si	No	No	No
Funzioni pedale	On-Off con scarico aria	Progressivo	A pedale	On-Off	On-Off	On-Off
Lunghezza (mm)	105	100x230x180	•	90	235	235
Peso (g)	90 manipolo	2.500	744: 105	104	1.900	1.900
Pistola ad aria incorporata	No	No	Si	Si	No	No
Misura della fresa (mm)	FG 1,6	2,791/2,799	1,60	1,6	•	•
Sostituzione della fresa	Bussola inserimento calibrato, sbloccaggio rapido	FG	Sblocco rapido della fresa	Bloccaggio rapido	•	•
Altre caratteristiche	Consumo aria 50 lt/ min, pressione 2,5 bar	Attacco per turbine 3/4 vie	Dimensioni 256x126x190, peso 5.000 g, consumo d'aria 41 l/min, pressione d'esercizio 2,5 bar, quantità contenitore acqua 125 ml, manipolo turbina 743, 744	Micromotore ad induzione, 0,7 Ncm, soffiaggio aria	•	•
Prezzo di listino*	Euro 640,00 (340+TB800) 868,00 (342B+TB800S)	Non fornito	Non fornito	Euro 2.235,00	Non fornito	Non fornito

GLI OPERATORI INCLUSI NEL CONFRONTO SULLE TURBINE DA LABORATORIO

Bien-Air Dental -
www.bienair.com
KaVo Dental -
010.83321 -
www.kavo.com

Manfredi -
www.manfredi-saed.it
Mariotti & C. srl -
0543.474105 -
www.mariotti-italy.com

NSK Nakanishi Inc.
(Dati forniti da Dentalica
spa - 02.895981 -
www.dentalica.com)
Silfradent srl -

0543.970684 -
www.silfradent.com
Tecnomed Italia srl -
0721.956514
www.dentalastec.it

Legenda: (A) Approfondimenti (€) In offerta

* I prezzi si intendono al netto di IVA

► Turbine da laboratorio

Denominazione del prodotto	SPIDO	SPIDOSPRAY ^(A)	T 350 K DRY	T 350 K WET	TDS 890 CON SPRAY	TEKNICA TURBINA DA LABORATORIO
Produttore	Mariotti & C. srl	Mariotti & C. srl	Manfredi	Manfredi	Bien Air Dental	Teknica
Velocità (rpm)	350.000	300.000	350.000	300.000	300.000	380.000
Possibilità di lavorare zirconia	Si	Si	Si	Si	Si	Si
Tipo	Da banco	Da banco	Da banco	Da banco	Inseribile su STS- Trimmer da banco	Da banco
Spray ad acqua refrigerante	No	Si	No	Si	No	Si
Meccanismo antipolvere	Si	Si	Si	Si	Si	Si
Richiede lubrificazione	Si	Si	Si	Si	Si	Si
Funzioni pedale	On-Off turbina	On-Off turbina e spray	On-Off turbina	On-Off turbina e spray	On-Off ed attiva spray	Drive proporzionale
Lunghezza (mm)	115	120	117	122	138	137
Peso (g)	80	105	83	108	60	113
Pistola ad aria incorporata	•	•	•	•	No	No
Misura della fresa (mm)	1,6	1,6	1,6	1,6	1,6	•
Sostituzione della fresa	Rapido con pulsante posteriore	Ghiera di apertura	Fast, con stantuffo posteriore	Tramite ghiera	Bloccaggio a frizione FG	Friction Grip
Altre caratteristiche	2,8 bar, 42 l/min, olio incluso	Serbatoio 100 cl, 3 bar, 40 lt/min, olio incluso	Reg. pressione 2,6 bar	Pressione 3 bar, serbatoio acqua 1 lt	Utilizzo semplice, sistema anti-polvere, duratura e precisa	•
Prezzo di listino*	Euro 550,00	Euro 1.135,00	Euro 600,00	Euro 1.200,00	Euro 606,00	Euro 550,00

Teknica (Dati forniti da Metal Store - 081.5854821)

W&H Dental Werk Buermoos GmbH –
02.9039271 –
www.wh.com

AVVERTENZE IMPORTANTI PER IL LETTORE

I dati e le informazioni pubblicati in questa sezione, e negli eventuali approfondimenti pubblicati nella successiva collegata, sono forniti dalle aziende produttrici e/o importatrici e/o distributrici dei prodotti, le quali si assumono tutte le responsabilità legate alla loro veridicità e correttezza. In questa sezione i prodotti, quando possibile, sono raggruppati per omogeneità di destinazione d'uso, ed in ordine alfabetico secondo la denominazione commerciale. La presente rubrica ha finalità di informazione giornalistica, non di repertorio, non ha pretesa di esaustività e non vuole esprimere giudizi sui prodotti. Il lettore è invitato a non interpretare come una scelta redazionale la elencazione di prodotti o la mancata citazione di altri.

STRUMENTI DINAMICI PROFESSIONALI

100% MADE IN ITALY



DEFINITIVE LED



THERAL 40SE & GYROFLEX LED



TITANUS E



VORTICE



SIMPLIFYING DENTAL MOTION

Via del Pescinale, 77
50041 Calenzano (FI) - ITALY

+39 055 8825741

+39 055 8825764

info@teknedental.com

www.teknedental.com



Spido Spray la turbina ad acqua

Mariotti & C. propone SPIDO-SPRAY, la nuova turbina da laboratorio ad aria con getto acqua spray. Potente e preciso, Spido-Spray è adatto per i precisi e delicati lavori di rettifica e rifinitura, in particolar modo per zirconio e ceramica. Grazie ad una accurata e pratica centralina da banco, si può controllare la pressione dell'aria per regolare la velocità della turbina e la fuoriuscita dell'acqua. Oltre alla regolazione della pressione, la turbina si può utilizzare a secco selezionando "water-off". Il comando di azionamento avviene tramite una solida pedaliera. La velocità di rotazione massima raggiunge i 300.000 rpm e sviluppa una coppia ottimale per le specifiche lavorazioni del campo odontotecnico. Il capiente serbatoio può contenere fino a 100 cl di acqua.



Queste sono le principali caratteristiche tecniche:

- Velocità 300.000 rpm
 - Pressione d'esercizio 3 bar
 - Consumo d'aria 40 l/min
 - Capacità serbatoio 100 cl
 - Spray regolabile
 - Frese da 1,6 mm
- Olio per lubrificazione incluso nel set.

Per informazioni:
Mariotti&C srl
Via Seganti, 73
47121 Forlì
Tel. 0543.474105
Fax 0543.781811
info@mariotti-italy.com
www.mariotti-italy.com

KaVo – K-Air plus

Manipolo turbina: alta velocità in laboratorio

Tre funzioni riunite:

Turbina/Aria/Spray.

KaVo K-AIRplus, un concetto innovativo che semplifica il lavoro e aumenta nettamente l'efficienza e la produttività del laboratorio.

Spray e pistola ad aria sono già incorporati nella turbina, permettendo di eliminare i vari passaggi per la pulizia del pezzo a vantaggio della concentrazione e della continuità operativa e del guadagno di tempo. Nel sistema di comando multifunzione è integrato anche il serbatoio acqua con regolazione della nebulizzazione. Basta azionare il pedale ed attivare la funzione desiderata (avvio/arresto, turbina con o senza spray, o funzione aria solamente).

K-AIRplus è subito pronta grazie alla sua dotazione di base che comprende 5 frese FG.

K-AIRplus è particolarmente adatta per la lavorazione dello zirconio, in quanto l'acqua spray permette di abbattere le polveri e ridurre la



temperatura di lavorazione. Anche per la lavorazione della ceramica è sufficiente attivare la funzione acqua spray per prevenire ogni rischio di microfessura e ottenere una qualità di finitura ottimale allungando la durata delle frese. K-AIRplus un passo avanti in tecnologia e redditività.

Per informazioni:
KaVo ITALIA srl
Via del Commercio, 35
16167 Genova
Tel. 010.83321
Fax 010.8332210
www.kavo.it

Confronti online: la completezza informativa mai raggiunta prima d'ora da un unico mezzo

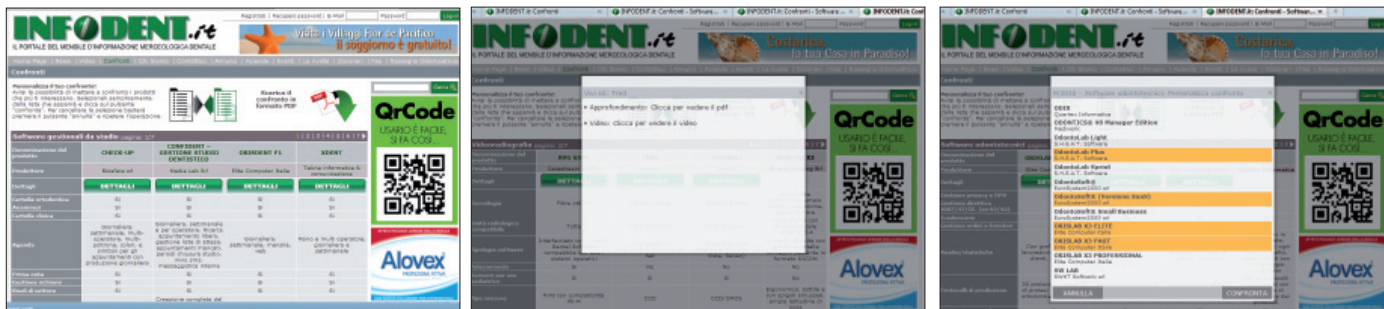

Il portale Infodent.it si arricchisce di un nuovo servizio: oltre al classico formato pdf, che ripropone la versione dei Confronti della rivista Infodent Italia, è ora disponibile in versione interattiva, fornendo una completezza di informazioni mai raggiunta prima da un unico mezzo.

La nuova sezione confronti, raggiungibile semplicemente dalla home page di Infodent.it, ti permetterà di entrare nel mondo delle forniture dentali in tutta la sua completezza. All'interno troverai **tutti i prodotti più importanti per la tua professione**, pronti per essere analizzati secondo i criteri che preferisci. Potrai leggere l'ultimo confronto oppure trovarne uno precedente senza dover andare a ricercare la tua vecchia copia di

Infodent. Abbiamo dotato il nuovo formato di una funzione rivoluzionaria. Avrai la possibilità di **personalizzare il confronto** mettendo in relazione solo i prodotti che ti interessano. Una soluzione senza precedenti nel mondo dentale che renderà semplice ed immediata l'informazione merceologica.

Inoltre le schede segnate con l'icona "Dettagli" contengono al loro interno tantissime informazioni aggiuntive come **articoli scientifici, video, brochure promozionali** dedicate e **programmi dei corsi di formazione** legati all'uso del prodotto stesso. Finalmente potrai avere tutte le informazioni che cerchi su ogni prodotto per farti un'idea precisa sul prodotto che stai per acquistare.

NEWS DA infodent.it

Segui le novità Infodent su **Facebook e Twitter**

Negli anni Infodent ha seguito il settore dentale e le sue trasformazioni, oggi Infodent è approdato anche sui principali social network:



Facebook e Twitter. Iscriviti e potrai seguire tutte le novità: le evoluzioni dei progetti in corso, i nuovi progetti, i video online, le informazioni dai convegni e dagli eventi a cui Infodent partecipa riservandoti una prospettiva d'eccezione.

www.twitter.com/infodentbec

<http://bit.ly/infodent>

STUDIO COMPLETO

PRONTO ALL'USO **€ 15.000** +iva

TRASPORTO & MONTAGGIO **GRATUITO** IN TUTTA ITALIA



RIUNITO modello LUCK 4

Completo di strumenti
Oral Camera
PC Touch Screen 160 GB

+

ASPIRATORE SCATOLATO

Anello umido

+

COMPRESSORE

per tre Riuniti

+

SERIE MOBILI

compreso servomobile

+

AUTOCLAVE

classe B 12 lt
con stampante

FODENT sas

VIA DEL TRULLO, 411 · 00148 ROMA
T 06.65793058 INFO@FODENT.IT
WWW.FODENT.IT

OrisDent *evo*

evoluzione in studio

OrisLine

per informazioni:
tel. 02-27409521
info@orisline.com

Dal software più diffuso per la gestione dello studio OrisDent 9001, nasce il nuovo **OrisDent *evo***, il software più moderno e potente per il tuo studio dentistico.

L'unico software che parla con i tuoi Pazienti!

Riceve le richieste di prenotazione on line sul sito web incluso nell'acquisto!

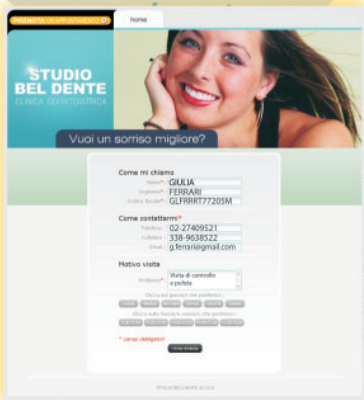

le tue cartelle su iPhone e iPad



connettività

estetica

tecnologia

ergonomia

www.orisline.com

Planmeca ProMax 3D Max

L'imaging tridimensionale nella sua massima espressione diagnostica

La versatilità dell'unità radiografica Planmeca ProMax 3D Max permette di rispondere alle diverse esigenze diagnostiche in ambito odontoiatrico, con esami mirati per scopi endodontici, parodontali, ortodontici, implantari, di chirurgia orale e maxillofaciale e di analisi dell'ATM. Infatti, Planmeca ProMax 3D Max offre un'ampia gamma di dimensioni - dall'immagine maxillofaciale completa (ø23 x 26 cm) a quella più piccola per singolo dente (ø5 x 5,5 cm) - con possibilità di scegliere l'area di interesse in base all'effettiva necessità di imaging e di ridurre l'esposizione del paziente.

Basata sulla tecnologia CBVT a fascio conico, l'unità radiografica Planmeca ProMax 3D Max permette di acquisire l'intero volume dell'area interessata in una sola scansione semicircolare. Durante la scansione, ogni immagine viene acquisita mediante un'esposizione a impulsi singoli, con un tempo totale di scansione di 18 secondi per ogni volume, ma con un tempo reale di esposizione del paziente alle radiazioni che può arrivare anche a meno di 3 secondi. Inoltre, l'esclusiva tecnologia SCARA (Selectively Compliant Articulated Robot Arm-Braccio Robotico Articolato Selettivo Adattabile) della piattaforma Planmeca ProMax rende possibile la formazione libera della geometria dell'immagine. Il braccio robot SCARA, controllato a computer e brevettato da Planmeca, è in grado di riprodurre qualsiasi tipo di movimento, garantendo un posizionamento e un dimensionamento del volume dell'immagine perfettamente accurati e affidabili.

Planmeca ProMax 3D Max è dotato di un sistema di posizionamento del paziente con movimento automatico verticale che permette di unire diversi volumi di base in un unico volume. Dato che il sistema di posizionamento mantiene il paziente immobile mentre l'unità si porta nelle diverse dimensioni, ne derivano immagini più chiare e accurate.

L'imaging diagnostico più completo Planmeca ProMax 3D Max produce

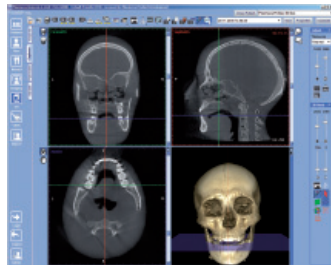

studi volumetrici ad alta definizione di entrambe le arcate per analizzare le strutture ossee, l'ubicazione del canale mandibolare e permette di eseguire pianificazioni chirurgiche e implantari di alta precisione.

Inoltre, con Planmeca ProMax 3D Max è possibile visualizzare le angolazioni e gli orientamenti del dente, al fine di eseguire diagnosi accurate di ottavi, canini mascellari, denti soprannumerari ed elementi inclusi. Gli studi di Planmeca ProMax 3D Max forniscono una visualizzazione completa delle malocclusioni ortodontiche, per una corretta pianificazione del trattamento. Inoltre, l'unità fornisce anche studi dell'ATM ad alta risoluzione, per valutazioni reali e accurate di patologie a carico dell'articolazione e per analizzare la morfologia condilare e il rapporto condilo-fossa.

Le immagini di Planmeca ProMax 3D Max sono in scala anatomica 1:1 e non necessitano di correzioni geometriche.

Un software d'acquisizione dedicato e flessibile

Il software di acquisizione delle immagini Planmeca Romexis 3D Explorer offre una visione dinamica e flessibile delle immagini sui tre piani principali. Il software comprende la funzione reslicing, che aumenta le proiezioni e permette la visualizzazione tridimensionale in tempo reale nell'angolazione desiderata. Una visualizzazione 3D renderizzata fornisce una ricostruzione realistica dell'anatomia.

È presente un tool per l'estrapolazione della proiezione di tipo cefalometrico latero laterale e postero anteriore o anteroposteriore, specificamente disegnato per l'ortodonzia.

Con il software Planmeca Romexis 3D Explorer, ogni studio del paziente può essere memorizzato su un CD e consultato da terzi tramite Planmeca Romexis 3D Viewer.

Il Modulo Planmeca Romexis 3D Cross Sections produce sezioni trasversali ortogonali alla curva panoramica definita. Questo modulo comprende anche la visualizzazione della panoramica ricostruita (Panorex) che viene estrapolata dal volume dei dati acquisiti senza artefatti.

Il modulo opzionale Planmeca Romexis 3D Implant Planning offre strumenti per il posizionamento dell'impianto e la tracciatura del nervo, ed è completo di una libreria di impianti contenente gli impianti più diffusi.

Il modulo opzionale ATM 3D permette di eseguire sezioni cross su qualsiasi piano dell'articolazione temporomandibolare.

Il software Planmeca Romexis è dotato della funzionalità DICOM, che permette di trasferire studi di casi 3D in altri software di pianificazione implantare presenti sul mercato o qualsiasi altro software in grado di ricevere immagini in formato DICOM. ■

*Dental Network Srl
Agenzia Planmeca per l'Italia*

*Viale del Lavoro, 36/38
36100 Vicenza*

www.dentalnetwork.it

www.planmeca.it

info@dentalnetwork.it



Fotografando questo codice potrai guardare il video direttamente su Youtube



Dental Claire

Nuovo deposito dentale !

Offerta Turbine Morita

Twin Power Morita

Le turbine Twin Power Possono essere connesse ai seguenti attacchi:

Nsk - W&H - Kavo-Sirona

Inoltre Twin Power si divide in :

Mini - Media - Grande



Twin Power MORITA

Al contrario delle turbine tradizionali, che hanno tre cilindri rotanti con otto lame e solo un propulsore ad aria, Twin Power lavora con 36 lame di propulsione e tre propulsori ad aria. In questo modo l'aria viene sempre aspirata, anche in presenza di variazione dell'angolo delle lame, questa straordinaria forza permette di avere un torque insuperabile.

€ 1.500

2 turbine + 1 olio spray

**Sconti Imperdibili per nuova apertura!!
Contattaci e ti verrà inviato il listino delle offerte..**

Specifiche Twin Power Morita :

Nome	Twin Power
Modelli	Grande / Media / Piccola
Allestimento	luce e cuscinetti in ceramica
Sistema di attacco	Interruttore a pressione
Potenza	25 Wat / 22 Wat
Giri 0.2Mpa	370.000 rpm/+ 30.000 rpm
Ugelli spray acqua/aria	3 ugelli
Diametro della testa	12 mm - 10.5 mm
Altezza della testa	13.2 mm / 10.5 mm
Peso	53 g / 51 g
Pressione dell'aria	0.2 - 0.29 Mpa



DENTALCLAIRE

Di Porcelli Cinzia

Via V.Veneto, 125 20091 Bresso MI
dentalclaire@hotmail.it



26-27 novembre 2010 - Milano



UNIVERSITÀ DEL NORD IN COLLABORAZIONE CON IL COLLEGIO DEI DOCENTI DI ODONTOIATRIA

IV EXPO di AUTUNNO

DALLA RICERCA ALLA CLINICA:
prospettive attuali e proiezioni future



PRESIDENTI DEL CONGRESSO

Giovanni Dolci
Elettra De Stefano Dorigo

DIRETTORI SCIENTIFICI

Franco Santoro
Roberto Weinstein

PRESIDENTI COMITATO ORGANIZZATORE

Giampietro Farronato
Enrico Felice Gherlone

PRESIDENTI COMITATO PROMOTORE

Antonino Salvato
Laura Strohmenger

PRESIDENTI COMITATO RICERCA

Antonio Carrassi
Riccardo Ciancaglini

INGRESSO GRATUITO

www.expodiautunno.it

MILANO, 26-27 novembre 2010

Ata Hotel Quark - Via Lampedusa 11/A - MILANO



PER INFORMAZIONI E ISCRIZIONI: **B2B Consulting srl**
Via Nurallao, 15 - 00050 Aranova ROMA - Tel.: 06-6675135 - Fax: 06-61709413
b2b@b2bconsultingsrl.com - www.infob2bconsultingsrl.com

PATROCINI
RICHIESTI

*Alto Patronato
Presidente della Repubblica*

PATROCINI

Ministero
della Salute



un sorriso in salute



Associazione Dentisti Italiani
Accademia del Dentale Italiana



Associazione Igienisti Dentali Italiani

ANDI
Associazione Nazionale Dentisti Italiani

UNIDI
Unione Nazionale Italiana Dentisti Italiani



ASI
Associazione Italiana di Ortodonzia

SIDO
Società Italiana di Ortodonzia

AISO



Società Italiana di Parodontologia



Dio Implant

Detersione e pulizia della superficie implantare dopo la macchinazione: un problema da risolvere per il successo in implantologia

L'obiettivo che si prefigge qualunque azienda implantare è quello di poter dare all'impianto a fine macchinazione una pulizia di superficie tale da consentire all'osso di poter integrare esclusivamente con il titanio e non con altri componenti che si trovano sulla superficie a causa dei processi di lavorazione.

Tutto questo per favorire l'osteointegrazione, che ricordiamo deve avvenire esclusivamente con il titanio. La Dio Implant è l'unica azienda implantare che utilizza il "Cleansing System" ovvero un sistema di detersione superficiale che comprende diversi passaggi fino ad ottenere

una superficie completamente priva di impurità.

La Dio Implant si avvale di un macchinario che deterge completamente la superficie implantare con l'ausilio sia degli ultrasuoni che del calore e dei raggi ultravioletti.

Il principio del "cleansing system" si basa sull'effetto della pressione sonora e della cavitazione che svolge un ruolo importante nel processo di pulizia.

La cavitazione accompagnata alla vibrazione genera delle micro bolle di aria che vengono distrutte dal calore. Questa fase finale della lavorazione dell'impianto avviene grazie ad

un macchinario che genera degli ultrasuoni per creare la cavitazione e sviluppando il vuoto a secco con l'ausilio del calore genera la detersione totale.

L'azione ripetuta e combinata delle fasi di pulizia nel sistema Dio Implant fa sì che la superficie implantare risulti del tutto priva di impurità con conseguente aumento del successo dell'osteointegrazione.

Inoltre la Dio Implant ha di recente utilizzato l'acqua ionizzata che favorisce i processi di detersione superficiale dell'impianto.

L'obiettivo finale rimane comunque quello di poter dare all'impianto

una superficie più pura possibile in modo da essere certi che l'osteointegrazione avvenga senza che intervengano processi flogistici dovuti alle impurità superficiali. ■

Dottor Rosario Licciardello

Dental P
Via Messico, 3
20037 Paderno
Dugnano (MI)
Tel. 02.9189783
Fax 02.99044439
commerciale@dentalp.eu
carlopriano@dentalp.eu

ANALISI (SEM & EDS)

dei residui di superficie sugli impianti di tre aziende leader

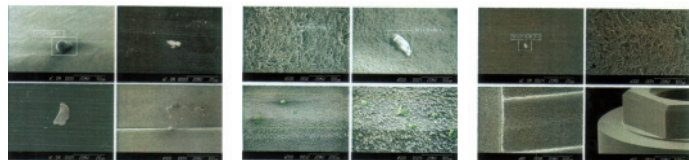

MATERIA RESIDUA SULLA SUPERFICIE DEGLI IMPIANTI

NUM	FABBRICANTE	ELEMENTI DI MATERIA RESIDUA (W1%)
1	AZIENDA O	C 29,96%, O 12,01%, Na 0,22%, Al 0,51%, Si 0,45%, Cl 0,24%, Ti 56,61%
2	AZIENDA N	S 13,99%, Ca 12,59%, Na 15,36%, Si 21,60%, Cl 14,71%, Ti 21,76%
3	DIO	Ti 100%

Il nuovo micromotore Definitive® Led

Prodotto da TKD, azienda specializzata nella progettazione e produzione di strumentazione dinamica da oltre 40 anni, DEFINITIVE®LED è il nuovo innovativo micromotore elettrico a induzione trifase con varie caratteristiche avanzate e illuminazione a LED. Senza spazzole e senza lampadina, compatto e perfettamente bilanciato, DEFINITIVE®LED è l'unico micromotore al mondo che non richiede alcuna manutenzione.

Progettato per i professionisti che richiedono prestazioni eccellenti e flessibilità, il micromotore spicca per potenza elevata, alta efficienza, compattezza, alta affidabilità, illuminazione con lunga vita e basso livello di rumore.

Una volta accoppiato al nuovo micromotore DEFINITIVE®LED, qualsiasi manipolo dentale diritto o contrangolo con fibre ottiche può immediatamente ottenere il vantaggio della



nuova tecnologia a LED che permette una illuminazione perfettamente stabile dell'area operativa a 25.000 LUX con qualità diurna. Il micromotore deve essere usato congiuntamente

alla speciale scheda elettronica BMC40 che è stata progettata per essere integrata nei riuniti dentali mediante semplici collegamenti elettrici. L'aggiunta del potenziometro pneumatico PPOT, inoltre, permette una immediata integrazione in qualsiasi riunito dentale pneumatico. ■

TeKne Dental srl
info@teknedental.com
www.teknedental.com



MANFREDI



OrisDent evo

Il software che parla con i pazienti

OrisDent evo è il nuovo software gestionale per lo studio odontoiatrico di Elite Computer Italia. Completamente innovativo dal punto di vista estetico, tecnologico e funzionale, OrisDent evo è studiato in modo da velocizzare e semplificare le attività quotidiane dello Studio e per offrire ad ogni professionista, anche ai meno "amanti" dell'informatica, la possibilità di comunicare direttamente con i propri pazienti e di farsi conoscere attraverso un proprio sito internet in modo semplice, intuitivo e a costi contenuti.

Grazie all'esperienza e al successo di OrisDent 9001, che in 15 anni è diventato il software gestionale di riferimento per migliaia di studi odontoiatrici, il nuovo OrisDent evo si pone l'obiettivo di potenziare le funzionalità di gestione integrandole con le più avanzate tecnologie informatiche legate alla connettività e all'ergonomia.



Si snelliscono e velocizzano i passaggi dalle diverse sezioni del software; grazie ai pulsanti interattivi che compaiono nella barra inferiore delle schermate, è possibile passare con un solo click da una sezione all'altra. All'apertura del programma vengono visualizzate immediatamente le attività da svolgere nella giornata, gli appuntamenti, le scadenze, i richiami.

Le funzioni più innovative sono legate alla connettività e all'integrazione con i siti web. Acquistando OrisDent evo, si ottiene anche, compreso nel prezzo, un proprio dominio internet e un sito web dello studio accattivante e all'av-

guardia, scegliendo la propria home page tra alcune interfacce grafiche standard reimpostate.

Attraverso il sito internet dello studio i pazienti inviano autonomamente, in modo semplice ed immediato, le richieste di prenotazione indicando eventualmente i giorni e gli orari che preferiscono. Queste richieste

vengono immediatamente visualizzate attraverso comodi pop up e poi confermate e "trasformate" in appuntamenti in agenda. L'odontoiatra può pubblicare sul sito le proprie news, le promozioni e le comunicazioni di servizio in modo da aggiornare i pazienti in real time, come nelle più moderne cliniche sanitarie. Il nuovo design di OrisDent evo consente di muoversi all'interno del software in modo snello e veloce grazie ad icone grandi e intuitive. I colori possono essere utilizzati per indicare stati particolari delle cartelle o dei pazienti. Lo schema dentale si arricchisce di nuove rappresentazioni

grafiche come le protesi e gli scheletrici, visualizzabili in cartella, sulla grafica delle arcate.

OrisDent evo supporta qualsiasi tipo di risoluzione video, adattandosi perfettamente ad un monitor 16:9 e garantendo un'incredibile definizione in full HD. Con OrisDent evo si possono visualizzare le cartelle cliniche e la propria agenda direttamente su iPhone e iPad in modo da consultarle in ogni momento e da qualsiasi luogo.

In sintesi il nuovo OrisDent evo permette un'unica soluzione di gestire in modo completo lo studio, di aumentarne sensibilmente la visibilità, attraverso internet ed i siti web, e fidelizzare i propri pazienti con servizi distintivi e professionali erogabili in modo semplice, immediato e a costi contenuti. ■

Elite Computer Italia Srl
Via Achille Grandi, 21
20090 Vimodrone (MI)
Tel. 02.27409521
www.orisline.com
info@orisline.com

ELECTROMEDICAL S.r.l.
Dental & Radiology Equipment
SISTEMA QUALITÀ CERTIFICATO
UNI EN ISO 9001
Cert. n. 4071



RIUNITI DENTALI



STERILIZZATRICI A VAPORE

Ritter
[THE DENTAL EXPERTS]

ASPIRAZIONE

MIDMARK
Because we care

RIUNITI DENTALI (...anche per manini)

jörg&sohn

SEGGIOLINI - TAVOLI OPERATORI

STERILIZZATRICI A VAPORE

WEBECO
HYGIENE IN MEDIZIN + LABOR

LAMPADA A LED

DentalEZ GROUP

STRUMENTAZIONE DINAMICA

BANDELIN

VASCHE AD ULTRASUONI

LIQUIDI

MICROSCOPI OPERATORI

MÖLLER-WEDEL INTERNATIONAL
Precision by Tradition

MDI Hybrid IMTEC - 2.9 mm Implants

Mini impianti o impianti di piccolo diametro

Il mercato implantare offre impianti dentali con diverse lunghezze, forme e diametri. Il mini impianto, ormai presente da alcuni decenni è un monocomponente con diametro molto ridotto che varia da Ø 1,8 mm ridotto a Ø 2.9. Il suo comportamento segue in modo fedele quello degli impianti convenzionali. Le maggiori aziende offrono diametri implantari che variano da 6 mm a 3 o 3.5 mm. Risulta perciò difficile fare rientrare un diametro in una classificazione: normale o mini? La letteratura scientifica riporta chiaramente le alte e quasi sovrapponibili percentuali di

successo dei vari diametri implantari. Non deve essere il caso clinico che si adatta alla tipologia implantare, ma viceversa è il clinico che deve scegliere, in base alla necessità, la tipologia implantare che meglio si adatta alla situazione. Tutto questo nel rispetto di una evidence based medicine (EBM). Il nuovo impianto IMTEC, MDI Hybrid - 2.9 mm Implants, bene si adatta a quei casi di protesi fissa che, per problemi di spazio orizzontale interprossimale, renderebbero inappropriato l'uso della tecnica implantare con diametri convenzionali. Le indicazioni al "mini" sono molteplici, le più seguite sono sicuramente: utilizzo come pilastro definitivo per overdenture mandibolari e come pilastro per corona singola in caso di deficit di spazio prossimale. L'approccio minimamente invasivo rende la procedura chirurgica veloce e quasi priva di postoperatorio. MDI Hybrid è, come del resto i suoi fratelli minori, in lega di titanio (Ti-6Al-4V), con una forza tensile più alta del 62.5% rispetto al titanio grado IV commercialmente puro (CP). Studi istologici

hanno mostrato osso sano e ben integrato, a 4 e 5 mesi dopo l'impiantazione con carico immediato. La preparazione del sito implantare si esegue con una sola fresa che, dopo aver perforato la mucosa, prepara solo i primi millimetri di osteotomia. L'impianto autofilettante viene letteralmente solo avvitato. Questo consente un ottimo controllo di stabilità, poco riscaldamento osseo, e ancora più importante, permette di evitare possibili perforazioni ad alta velocità con i rischi che ne possono conseguire. Il decorso postoperatorio è praticamente inesistente. MDI Hybrid - 2.9 mm Implants è un'arma in più, nelle mani del clinico, per risolvere casi altrimenti non protesizzabili mediante terapia implantare. ■

Dr. Med. Dent. Tommaso Ravasini
Studio Dentistico Ravasini Parma

Numero Verde
00800.46833000
www.imtec-europe.it



Foto 1. L'elemento 31 è stato estratto a causa di frattura radicolare. Il ridotto spazio interprossimale impediva l'utilizzo di un impianto con diametro convenzionale. Si è perciò optato per l'utilizzo di un Imtec MDI Hybrid - 2.9 mm. L'Hybrid è stato inserito con approccio transmucoso a distanza di 4 mesi dall'estrazione

dentale ed è stato eseguito un carico immediato.

Foto 2. Dopo sei mesi di fase provvisoria la mucosa periimplantare si presenta in ottime condizioni. Dopo la presa dell'impronta si è finalizzata la riabilitazione del 31 con una corona oro-ceramica. La foto mostra la corona in situ a 2 anni dalla cementazione.

DWOS release 2.5.0



È stata rilasciata la nuova release del software DWOS CAD Crown&Bridge, come annunciato da cmf marelli srl, distributore esclusivo in Italia di Dental Wings. Questa nuova release è ricca di nuove funzionalità che vanno dalla modellazione di inlay-onlay e di faccette anatomiche alla gestione di implant bridge, dal morphing delle anatomie alla forma dei connettori. A tutto ciò va poi aggiunta la possibilità di importare file 3M Lava in formato ULDC e file Cadent ITERO in formato xml export. ■

cmf marelli srl
Via Casignolo, 10
20092 Cinisello Balsamo (MI)
Tel. 02.6182401
medicale@cmf.it
www.cmf.it



Progettiamo insieme il Tuo futuro!

Apri il Tuo studio odontoiatrico
in franchising!



4 nuove aperture
in 2 mesi!

Genova, Torino,
Piacenza e
Cagliari



Perchè sceglierci:

- Perchè abbiamo fatto della nostra passione un lavoro.
- Perchè vi aiutiamo a compiere il primo passo.
- Perchè offriamo soluzioni differenziate e uniche.
- Perchè sappiamo che il nostro progetto è il mezzo per raggiungere i vostri obiettivi.
- Perchè affianchiamo alla vostra professionalità la nostra competenza.
- Perchè crediamo che il singolo sia essenziale e il gruppo vincente.
- Perchè desideriamo condividere qualcosa di importante... ..i nostri sogni.

www.smilefactory.it
http://group.smilefactory.it



Numero Verde
800.135.438

Intra-Oral Camera e Monzimoa

I nuovi nati in casa Linea Tac

LINEATAC, azienda produttrice di apparecchiature elettromedicali da oltre 30 anni, presenta Intra-Oral Camera e il Minibox per ritocchi da studio detto "Monzimoa".

Intra-Oral Camera

Nel panorama dentale le Telecamere intraorali sono sempre più presenti. Intra-Oral Camera rende il lavoro di diagnosi delle imperfezioni dentali molto più semplice.

Dotata di cavo con ingresso USB, di un sistema antiappannamento ed una messa a fuoco automatica; il tutto per avere immagini di alta qualità ed immediatamente proposte sullo schermo del computer per l'analisi del caso. Inclusa alla telecamera orale c'è un software applicativo, facile ed intuitivo, in grado di: memorizzare le foto, ingrandire e operare sulle immagini, creare negativi e soprattutto gestire cartelle dedicate ad ogni singolo paziente.

Questo permette all'operatore di visionarle anche in seguito, tenere una gestione periodica dell'avanzamento del lavoro e dei casi trattati.

Il dentista può quindi ottenere una conoscenza del caso del paziente da ogni punto di vista e pianificare gli interventi, creare report e stampare immagini. Inoltre può usare le serie di immagini rilevate per comunicare in tempo reale con il paziente, spiegando il tipo di intervento che sarà possibile effettuare e favorirne l'accettazione del piano di trattamento.

Minibox per ritocchi da studio "Monzimoa"

Questo piccolo mobiletto per ritocchi, grazie alla sua forma compatta, leggera ed ergonomica, può essere collocato in ogni luogo dello studio. Il suo semplice utilizzo lo rende subito pronto all'uso; questo però non vuol dire privo di accessori, qualità e ricerca



nei dettagli.

"Monzimoa" è dotato di sensori automatici per l'attivazione dell'aspiratore, filtro antibatterico all'interno, capacità aspirante regolabile dall'operatore, luce a Led che si attiva automaticamente durante la fase di lavorazione, per una migliore visione da parte dell'operatore; inoltre è possibile posizionare un micromotore (fornito a parte o utilizzando quello già esistente) nell'apposito vano posto nella parte retrostante del mobiletto.

La sua forma e struttura prevedono che non sia necessario operare particolari manutenzioni, se non le normali pratiche igieniche presenti in

uno studio.

Ideale per chi desidera operare piccoli ritocchi velocemente, anche durante la visita del paziente. ■

Linea Tac srl
Via della Guardia, 7
14048 Montegrosso d'Asti
(AT)

Tel. 0141.953295
Fax 0141.952145
lineatac@lineatac.it
www.lineatac.it

Perché VistaScan

- Perché accontentarsi di 14,3 lp/mm ... quando si possono avere 22 lp/mm?!
- Perché accontentarsi di 16.384 scale di grigi... quando si possono avere 65.536 scale di grigi?!
- Perché accontentarsi di una tecnologia comune a molti... quando si può avere una tecnologia "unica"?!
- Perché accontentarsi di sviluppare solo 4 formati di pellicole... quando si possono sviluppare tutti i 5 formati disponibili in odontoiatria?!
- Perché accontentarsi di sviluppare una pellicola alla volta... quando si può sviluppare uno status a 16 in una sola volta?!
- Perché accontentarsi... quando si può avere VistaScan?!



ARIA COMPRESSA
ASPIRAZIONE
SISTEMI IMMAGINE
CONSERVATIVA
IGIENE

Richiedete una dimostrazione, senza nessun impegno, c/o il Vostro studio e parleremo anche di igiene ed ergonomia del sistema.

ONLY ONE

Dall'esigenza di contenere il più possibile il costo degli impianti e nell'ottica di fornire un sistema implantare completo e compatto, è stato sviluppato il progetto **Only One**: una nuova confezione contenente tutti i componenti della linea Oxy Implant necessari per realizzare l'intervento chirurgico e la fase protesica dall'inizio alla fine: impianto, mount, vite chirurgica, vite di guarigione, transfert, cappuccio transfert, analogo, moncone antirotatorio e vite per moncone.

La soluzione Only One è disponibile per gli impianti ad esagono interno Oxy Implant di tutti i diametri e di tutte le lunghezze. I componenti protesici vengono forniti colorati in base al diametro di testa dell'impianto per un immediato riconoscimento: colore giallo per la famiglia MINI (diametro di testa 3,6 mm), colore azzurro per la famiglia STANDARD (diametro di testa 4 mm) e colore rosso per la

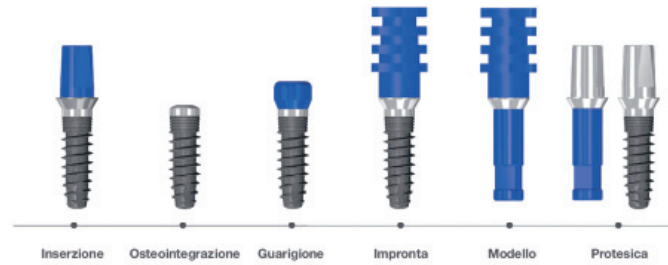

famiglia **MAGGIORATA** (diametro di testa 5 mm).

A completamento della linea Oxy Implant sono stati inoltre introdotti:

Impianti INT Micro Thread: impianti ad esagono interno con passo da 0,6 mm, con testa MINI (diam. 3,6 mm) nei diametri 3,3 e 3,75 mm e con testa STANDARD (diam. 4 mm) nei diametri 3,75 e 4,25 mm. Le lunghezze disponibili sono: 9 - 11 - 13 - 15 e 17 mm.

Impianti Extra Short: impianti ad esagono interno con testa STANDARD di lunghezze 5 - 6 - 7 - 8 mm nei diametri 4,75 - 5,25 e 5,75 mm, utiliz-

zati per sfruttare il più possibile l'osso disponibile e ridurre l'invasività dell'intervento implantologico, evitando la necessità di innesto osseo.

Tutti gli impianti della linea Oxy Implant vengono sottoposti a trattamento Osseonova per ottenere una superficie con un elevato grado di pulizia, con una microporosità omogenea tale da favorire il processo di osteointegrazione e quindi il successo clinico. ■

Oxy Implant
Tel. +39.0341.930166
www.oxyimplant.com
info@oxyimplant.com

Per entrare a Odontoiatria la preparazione con Alpha Test inizia subito

Anche un Ipad in omaggio per i corsi che iniziano a novembre

Le selezioni per accedere ai corsi di laurea in Odontoiatria e Medicina sono durissime e sacrificare una o due settimane estive non basta. Per questo Alpha Test - da 20 anni società leader nel preparare gli studenti ai test di ingresso in università - ha in programma tre corsi di lunga durata per soddisfare le esigenze degli studenti più motivati che vogliono entrare a Medicina, Odontoiatria o a Igienista Dentale.

Alpha150. È il corso più completo, si tiene a Milano e Roma e prevede un totale di 150 ore di lezione che consentono la spiegazione e il ripasso di tutti gli argomenti, numerose esercitazioni e simulazioni di test. Prenderà il via il 22 novembre, con due incontri settimanali, lunedì e mercoledì dalle 18:00 alle 20:00, ed è riservato a un massimo di 30 partecipanti. Chi si iscrive entro il 2 novembre e salda in un'unica soluzione ha diritto ad un Ipad in omaggio o a un significativo sconto.

Alpha90. È un corso di 90 ore

pensato anche per chi deve sostenere l'esame di maturità. Comincia il 18 gennaio e termina il 26 maggio 2011 e prevede due incontri settimanali, martedì e giovedì dalle 17:30 alle 19:30, più una settimana di full immersion pochi giorni prima del test. Il corso è in programma nelle città di Milano, Roma, Napoli, Padova, Torino, Bari, Bologna e Firenze.

Alpha80. Il corso comincia il 28 febbraio e termina il 30 maggio 2011, per un totale di 80 ore di lezione. Prevede due incontri settimanali, il lunedì e il mercoledì, dalle 16:00 alle 18:45 (per le sedi di Milano e Padova) e dalle 16:30 alle 19:15 (per le sedi di Roma e Napoli). Il corso si conclude con una settimana full immersion pochi giorni prima del test.

Tutti i corsi sono tenuti da docenti altamente qualificati, con un'esperienza didattica unica in Italia nel campo dei test a risposta multipla. A tutti gli iscritti ai corsi, Alpha Test



fornisce subito in dotazione un manuale (*Teoritest*) e due eserciziari specifici (*Esercitest e Veritest*) per facilitare una preparazione preliminare. Gli iscritti al corso Alpha150 ricevono anche la raccolta dei quesiti ufficiali del test scelto (*9000 Quiz o 5000 Quiz*).

Le iscrizioni sono aperte dal 6 settembre, si accettano sino ad esaurimento dei posti e prevedono sconti significativi se fatte in anticipo. Per iscriversi, per informazioni o per l'acquisto dei volumi di preparazione ai test, è disponibile il numero verde 800 017326 o il sito www.alphatest.it. ■

Horizon Sql Volo

Horizon Sql Volo è disponibile in abbonamento annuale, che ti garantisce assistenza ed aggiornamenti per sempre.

Cartella clinica

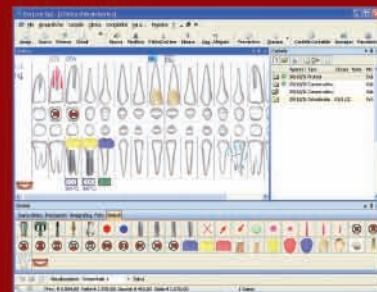

Preventivo con analisi costi fissi, costi variabili e utile

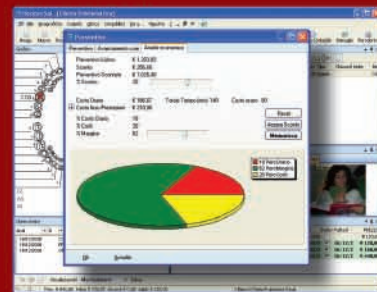

Agenda multipoltrona

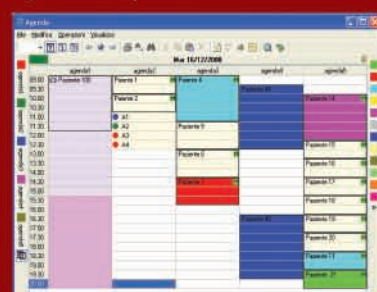

Kids di Dentronica

Studi dentistici mai più uguali

Un compito importante e nel contempo molto impegnativo per un dentista è la cura del piccolo paziente. Come insegnano gli psicologi, le prime esperienze di un bambino sono determinanti per il suo sviluppo comportamentale. Di qui ne deriva la grande responsabilità che si assume il dentista nel suo delicato lavoro. È sulla base di queste ricerche, sulla volontà di aiutare il piccolo paziente a crescere con una filosofia positiva e la consapevolezza dell'importanza della prevenzione dentale, che Dentronica ha creato Kids: un riunito odontoiatrico per bambini fino a 12 anni. La struttura di questo riunito ha le sembianze dei fantastici cartoni animati che quotidianamente accompagnano la vita di un bambino. Il bambino che siede su quella poltrona ha l'impressione di cavalcare una giostra e intuisce che ha davan-

ti a lui un amico di cui fidarsi. Tutta la strumentazione è a scomparsa; il piccolo paziente non è impaurito da strumenti a lui sconosciuti, vede solo dei giochi e, nel momento della visita, la sua attenzione ricade sul monitor davanti che trasmette film di animazione consoni alla sua età. Il dentista che lo utilizza dimostra di conoscere quelle tecniche di approccio psicologico che valgono ben di più dell'anestetico. Il piccolo paziente imparerà ben presto l'importanza della cura dentale, senza quelle paure che influenzano la vita di molti adulti. Correlandosi con gli specialisti dell'odontoiatria infantile, gli esperti di Dentronica hanno operato al fine di migliorare il prodotto, sostituendo il delfino con una "medusa". Essa infatti vanta una personalizzazione fino a cinque strumenti e una maggiore versatilità di movimenti.

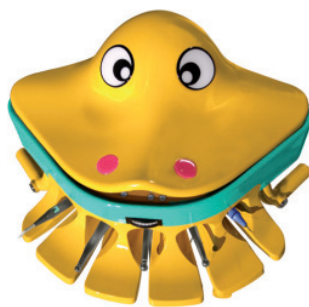

Configurazione di Kids:

Medusa fino a cinque strumenti: siringa Luzzani 3 funzioni, micro-motore elettrico fibra ottica, due cordoni 4 vie elettrificati, ablatore, negatoscopio led.

Dinosauro: schienale, seduta e appoggia testa anatomici privi di cuciture, bracciolo sinistro e destro, comandi a piede alzata e schienale.

Muso dinosauro: supporto cannula aspirazione piccola, supporto cannula aspirazione grande, pannello comandi.

Gatto: bacinella in ceramica retrattile, supporto bicchiere con riempimento temporizzato.

mento temporizzato. Kids di Dentronica è disponibile anche con una speciale formula affitto. ■

Tecnomed Italia srl
Via Salvador Allende, 2
61040 Castelvecchio di Monte Porzio (PU)
Tel. 0721.956514
Fax 0721.955229
www.dentalastec.it
www.dentronica.com



Fotografando questo codice potrai guardare il video direttamente su Youtube

**Redefining the Standard ...
for Optics & Ergonomics**

Q-Optics



eclipse-ti



Q-OPTICS EUROPE SRL
contatti@q-optics.com

OFFERTE DALLE AZIENDE

Le promozioni degli operatori commerciali
Una rubrica utile che evidenzia gli "affari"
periodicamente proposti dagli operatori.

MINI BOX PER RITOCCHI - MONZIMOA



Dimensioni: 320x255x1010 mm. Filtro antibatterico. Sensori automatici per l'attivazione. Potenza regolabile. Possibilità di inserire micromotore (non fornito).

PREZZO OFFERTA \approx **EURO 990,00**
iva e trasporto compresi

LINEATAC srl
Via della Guardia, 7 - 14048 Montegrosso d'Asti (AT)
Tel. 0141.953295 - Fax 0141.952145
lineatac@lineatac.it - www.lineatac.it



NUOVO MICROMOTORE X9 MARIOTTI

X9 con reostato pedale 1.000-35.000 rpm, massima duttilità e robustezza per tutti i lavori in laboratorio, la garanzia di un Made in Italy di qualità.

PREZZO LANCIO \approx **EURO 460,00 + iva**

MARIOTTI&C srl
Via Seganti 73, 47100 Forlì - Tel 0543.474105 - Fax 0543.781811
e-mail: info@mariotti-italy.com - www.mariotti-italy.com

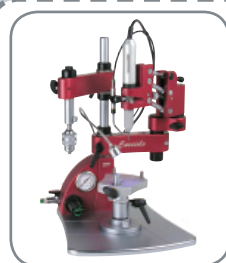

NUOVO CUCCIOLO CC3

Fresatore nuova serie CC3, completo di micromotore 30.000 rpm, mandrino posa-attacchi, aria, luce e base porta-modelli.

PREZZO TAGLIATO \approx **EURO 1.814,00 + iva**

MARIOTTI&C srl
Via Seganti 73, 47100 Forlì
Tel 0543.474105 - Fax 0543.781811
e-mail: info@mariotti-italy.com
www.mariotti-italy.com



IL NUOVO MANUALE DI FOTOGRAFIA DIGITALE ODONTOIATRICA

Guida completa ed utile nella pratica quotidiana dello studio odontoiatrico e del laboratorio odontotecnico. Edizione 2005.

PREZZO TAGLIATO \approx **EURO 58,00** iva e spedizione inclusi

BEC SRL Numero Verde: 800.238.779 - www.infodent.it

Legenda: ① = scheda informativa
Ⓐ = approfondimenti

I beni offerti in questa sezione si intendono destinati all'utilizzatore professionale. Le apparecchiature soggette alla regolamentazione di cui alla Legge 175/92 possono essere cedute solamente agli iscritti all'Albo dei Medici-Chirurghi e degli Odontoiatri. Per ogni informazione sulle offerte qui elencate il lettore interessato è invitato a rivolgersi direttamente all'inserzionista.

DIO IMPLANT

DIO
INNOVATION
HEALTH CARE

Dal 1983 DIO Corporation è leader di mercato nella produzione di impianti di alta qualità. Da allora Dio è cresciuta sino a diventare uno dei più importanti produttori di impianti dentali nella Corea del Sud, con riconoscimenti mondiali.

Per qualsiasi caso, per qualsiasi tipo di osso BioTite-H

Doppio trattamento della superficie RBM + Brushite (CAP). Con questa soluzione di rivestimento si ottiene la massima garanzia di successo con ogni tipo di osso. Platform switching, doppio trattamento della superficie, forma radicolare

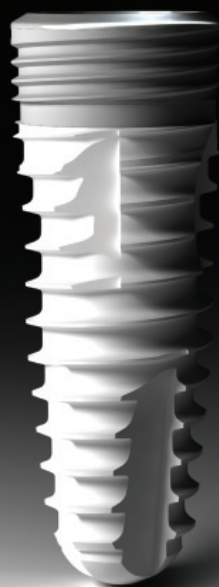

Per informazioni:



Importatore esclusivo
per Italia e Spagna

Via Messico, 3
20037 Paderno Dugnano
Tel. 02.91.89.783 Fax 02.99.04.44.39
commerciale@dentalp.eu
carlopriano@dentalp.eu

DIO IMPLANT



Quintessenza Edizioni

libri scientifici e professionali, per il dentale

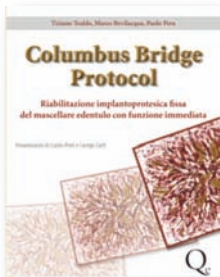

Cod. PROT006
T. Tealdo, M. Bevilacqua, P. Pera
Columbus Bridge Protocol. Riabilitazione implantoprotesica fissa del mascellare edentulo con funzione immediata
Pagg. 384; Figg. 1216
Euro 240,00
con DVD incluso



Cod. ESTE003
P. Magne, U. Belsler
Restauri adesivi in ceramica dei denti anteriori. Un approccio biomimetico
Pagg. 406; Figg. 1307
Euro 198,00
Cartonato plastificato con cofanetto



Cod. PROT001
M. Fradeani, G. Barducci
La riabilitazione estetica in protesi fissa. Trattamento protesico. Approccio sistematico all'integrazione estetica, biologica e funzionale. Vol. II
- Pagg. 600; Figg. 2500
Euro 280,00
Cartonato plastificato con cofanetto



Cod. PROT002
D. Massironi, R. Pascetta, G. Romeo
Estetica e precisione. Procedure cliniche e di laboratorio
Pagg. 728; Figg. 1509
Euro 428,00
Due volumi in cofanetto non vendibili separatamente



Cod. ESTE001
M. Fradeani
La riabilitazione estetica in protesi fissa. Analisi estetica. Vol. I
Pagg. 352; Figg. 1136
Euro 210,00
Cartonato plastificato con cofanetto.
Cartelle estetiche (50).
Euro 80,00



Cod. IMPL008
R. Cornolini, U. Covani, T. Wilson
La riduzione dei tempi di trattamento. Impianti postestrattivi e carico immediato
Pagg. 352; Figg. 752
Euro 275,00



Cod. PROT006
S. Siervo, L. Lorenzini
Tecniche di sutura in chirurgia orale
Pagg. 240; Figg. 397
Euro 178,00



Cod. CHIR003
N. Sato
Terapie parodontali a lungo termine. Atlante clinico
Pagg. 504; Figg. 3179
Euro 320,00



Cod. PROT004
G. Preti, G. Gassino
Approccio biologico al trattamento del paziente edentulo
Pagg. 274; Figg. 735
Euro 225,00



Cod. PROT003
A. Papini
Protesi totale e overdenture su impianti. Procedure step by step
Pagg. 560; Figg. 1231
Euro 260,00

Per ordinare i libri di Quintessenza Edizioni **compila il form su www.infodent.it** oppure **ritaglia e spedisce il presente coupon** via fax (0761.393.222) o per posta all'indirizzo: BeC srl Strada Teverina Km 3,600 - 01100 Viterbo

<input type="checkbox"/> Cod. IMPL008 - n° copie	<input type="checkbox"/>	<input type="checkbox"/> Cod. PROT004 - n° copie	<input type="checkbox"/>	<input type="checkbox"/> Cod. PARO003 - n° copie	<input type="checkbox"/>
<input type="checkbox"/> Cod. CHIR003 - n° copie	<input type="checkbox"/>	<input type="checkbox"/> Cod. PROT005 - n° copie	<input type="checkbox"/>	<input type="checkbox"/> Cod. ESTE001 - n° copie	<input type="checkbox"/>
<input type="checkbox"/> Cod. PROT001 - n° copie	<input type="checkbox"/>	<input type="checkbox"/> Cod. PROT006 - n° copie	<input type="checkbox"/>	<input type="checkbox"/> Cod. ESTE001 + 50 schede	<input type="checkbox"/>
<input type="checkbox"/> Cod. PROT002 - n° copie	<input type="checkbox"/>	<input type="checkbox"/> Cod. ESTE002 - n° copie	<input type="checkbox"/>	n° copie	<input type="checkbox"/>
<input type="checkbox"/> Cod. PROT003 - n° copie	<input type="checkbox"/>	<input type="checkbox"/> Cod. ESTE003 - n° copie	<input type="checkbox"/>		

Pagamento in C/Assegno corriere con l'addebito delle spese di trasporto di € 12,00

CON UN ACQUISTO IN OMAGGIO "IL MANUALE DI RADIOLOGIA"

nome cognome

indirizzo tel.

città PV CAP.....

e-mail p.iva/c.f.

TRATTAMENTO DATI PERSONALI: Secondo quanto disposto dal D.lgs. 196/03, in qualsiasi momento potrà modificare o cancellare i suoi dati personali scrivendo a: BeC Srl - strada Teverina Km 3,600 - 01100 Viterbo. Le informazioni da lei rilasciate potranno essere utilizzate al fine di inviarle ulteriori offerte commerciali. Qualora lei non intendesse avvalersi di questa opportunità, barrare la seguente casella

Diritto di recesso: Ai sensi dell'art. 4 del D.lgs 1922/50 potrà avvalersi del diritto di recedere dal presente contratto facendo alla ns. società comunicazione per iscritto entro sette giorni dal ricevimento con raccomandata A.R.

firma data



Cod. ESTE002
G. Gurel
La scienza e l'arte delle faccette in ceramica
Pagg. 528; Figg. 1200
Euro 230,00

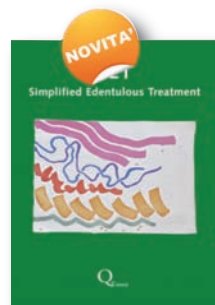

Cod. PROT005
G. Preti
SET Simplified Edentulous Treatment
Pagg. 150; Figg. 420
Euro 160,00

Per Informazioni rivolgersi al:

Numero Verde
800-238779

■ OFFRO COLLABORAZIONE

- **Assistente odontostomatologia, dottore odontoiatria 110/110 e lode, ottima presenza, ventennale esperienza, inglese fluente, diplomi perfezionamento, offre collaborazione ortodonzia, chirurgia, implantologia, BG-BS-LC-MI. Telefonare al 347.2602193 dopo le ore 19.00.**
- **Cercasi studio odontoiatrico, in zona nord-ovest di Milano, tra Legnano, Busto Arsizio, Magenta e Rho, a un massimo di euro 30.000,00. Telefonare al 335.5766202.**
- **Dottore odontoiatria 110/110 e lode, consolidata esperienza privata e pubblica in tutte le branche, offre collaborazione ortodonzia, chirurgia, implantologia, BG, BS, MI, LC, CO. Informazioni**

su www.maironidaponte.com.

- **Dottoressa ortodontista, decennale esperienza, offre collaborazione presso studi dentistici. Telefonare al 347.9841434.**
- **Dottoressa ortodontista, decennale esperienza, offre collaborazione presso studi di Milano e provincia. Telefonare al 339.8046540.**
- **Dottoressa ortodontista, decennale esperienza, offre collaborazione a studi dentistici delle province di Parma, Piacenza, Cremona, Brescia. Telefonare allo 0372.461251 o al 334.5757313.**
- **In implantologia medico chirurgo odontoiatra offresi per collaborazione a studi dentistici in Lombardia. Pluriennale esperienza. Assistenza ed attrezzatura**

propria. Telefonare al 335.8102176.

- **Medico ortodontista, esperienza venticinquennale, valuta proposte di collaborazione studi nord Italia, anche per supervisione casi da trattare o già in trattamento. Per contatti visitare www.ortodonziverona.it.**
- **Odontoiatra esperto offre collaborazione a studi dentistici in provincia di Milano e Bergamo. Telefonare al 393.3832798 o al 338.4355521.**
- **Odontoiatra offre collaborazione nelle province di Milano, Varese, Como e Novara, per conservativa, endodonzia, piccola chirurgia, igiene, curettage e protesi. Telefonare al 339.4597343.**
- **Odontoiatra offresi per collaborazioni igiene e**

COLLEGATI ALL'INDIRIZZO INTERNET WWW.INFODENT.IT ED INSERISCI ANCHE ON-LINE IL TESTO DEL TUO ANNUNCIO.

- ANNUNCI GRATUITI
 VARIAZIONE DATI

INFODENT

indirizzo: Strada Teverina km. 3,600 - 01100 VITERBO - Tel. 0761.393.204 - Fax 0761.393.222

Nome Cognome
 Tipo di attività Specializzazione
 Via Numero CAP
 Città Prov. Tel.
 E-mail P.IVA Cell.

(Per annunci a pagamento è obbligatoria la partita iva e il codice fiscale)

- OFFRO O CERCO COLLABORAZIONE ATTREZZATURE ATTIVITÀ

Spazio per l'annuncio (scrivere a macchina o stampatello) MAX 30 PAROLE - Sarà pubblicato solo il testo sottostante*

*IMPORTANTE

Gli annunci riguardanti la ricerca di collaborazioni (ricerca personale, collaboratori ecc.) devono essere pubblicati corredati delle generalità del richiedente, in ottemperanza al decreto legislativo n. 276 del 10 settembre 2003, attuazione della legge delega in materia di occupazione e mercato del lavoro (legge 14 febbraio 2003 n. 30, cosiddetta "legge Biagi"). In relazione a quanto sopra, in base a quanto disposto in materia dal D.lgs. 196/03 che regola il trattamento dei dati personali, si autorizza la pubblicazione delle generalità suindicate.

Nome e Cognome (in stampatello).....
 data..... firma

Per la comunicazione telefonica degli annunci economici è attiva negli orari di ufficio una segreteria telefonica al numero 0761.393.204 dal lunedì al venerdì. **ATTENZIONE: SARANNO PUBBLICATI SOLO GLI ANNUNCI COMPLETI DI TUTTI I DATI** (questi: nome, cognome, indirizzo, via, città, telefono, telefono e professione). **Gli annunci si ricevono fino al 5 di ogni mese precedente l'uscita e saranno pubblicati una sola volta.** Per vedere pubblicato nuovamente il proprio annuncio, occorre spedire il coupon per una nuova richiesta oppure comunicare telefonicamente la riconferma. Se si desidera pubblicare in evidenza è necessario effettuare un bonifico bancario di Euro 20,00 IVA compresa intestato a: BeC srl - IBAN: IT680893114502000020810206, allegando copia al presente cedolino. Il pagamento dà diritto a 2 uscite. INFODENT offre esclusivamente un servizio, non riceve tangenti sulle contrattazioni, non effettua commerci, non è responsabile della veridicità delle inserzioni. Si procederà a norma di legge contro chiunque si serva di questa rivista per scopi illeciti e di disturbo. Le inserzioni gratuite sono riservate ai privati. Gli operatori commerciali, per le inserzioni che riguardano l'attività svolta, devono servirsi degli annunci a pagamento o degli spazi pubblicitari. Ai sensi e per gli effetti del D.lgs. 196/03, il trattamento dei dati avverrà mediante supporti

sia telematici che cartacei, entrambi eventualmente organizzati anche come banche dati o archivi. Il trattamento dei dati personali è obbligatorio per la pubblicazione dell'annuncio o per il ricevimento della rivista. La mancata comunicazione, ovvero l'accettata erronità dei dati richiesti legitimeranno la nostra società a rifiutare l'esecuzione del rapporto, ovvero ad interrompere l'esecuzione stessa. I dati personali acquisiti potranno essere comunicati a tutti i dipendenti, collaboratori e consulenti a qualsiasi titolo della nostra Società, nonché a tutti gli Organi societari ed ai soci: i medesimi dati potranno essere inoltre comunicati agli omologhi soggetti di società da noi controllate o collegate, ovvero di società che controllano l'attività della nostra Società. I dati relativi all'indirizzo saranno utilizzati per l'invio di riviste e attività commerciali. In ogni momento potrete esercitare i diritti di cui all'Art. 7 del D.lgs. 196/03 e quindi conoscere, ottenere la cancellazione, la rettifica e l'integrazione dei vostri dati, nonché opporvi al loro utilizzo per le finalità su indicate. Il titolare del trattamento è BeC srl, con sede in Viterbo Strada Teverina km 3,600 nella persona del suo legale rappresentante. Qualsiasi comunicazione o atto ufficiale potrà essere inviato dall'inserzionista presso la redazione di infodent con sede in Viterbo Strada Teverina km 3,600.



MARIOTTI

Mini Endos
motore per endodonzia



- Alta tecnologia
- Massima affidabilità
- Grandi performance
- Facilità d'uso

mini UNIKO
Motore per implantologia



SINCERT



CE
0476

MARIOTTI & C. srl
Via Seganti 73
47100 Forlì - Italy
T +39 0543 474105
F +39 0543 781811
info@mariotti-italy.com
www.mariotti-italy.com

conservativa presso studi dentistici e centri odontoiatrici Milano, Varese, Novara e provincia. Telefonare al 340.6848463.

- **Odontoiatra, specialista chirurgo, esperienza trentennale, ex dirigente ospedaliero, offre collaborazione in implantologia, GBR, chirurgia orale, piezoelettrica, elettrosaldatura, protesi presso studi nord Italia. Telefonare al 338.9457558.**
- **Odontotecnico con esperienza cerca studio odontoiatrico per collaborazione in Torino e zone limitrofe. Telefonare al 328.0532450.**
- **Ortodonzia, endodonzia-ricostruttiva, pedodonzia, consulenze offresi a studi province di Padova, Vicenza, Treviso, Belluno, Venezia, Trieste. Telefonare al 328.1696300.**

CERCO COLLABORAZIONE

- **Galbiati srl, azienda leader nella produzione di riuniti e attrezzature odontoiatriche, ricerca agenti in tutta Italia. Trattamento interessante. Telefonare allo 02.90968479 o al 348.2712877.**
- **Karmadent spa - clinica odontoiatrica e di estetica del viso di Gemona del Friuli (UD) ricerca medici odontoiatri, specializzati in protesi, endodonzia,**

conservativa e ortodonzia da inserire nel proprio organico. Si richiedono comprovata esperienza nel settore, professionalità e disponibilità immediata. Inviare cv all'indirizzo a job@karmadent.com, tel. 0432.970237, www.karmadent.com.

- **L'associazione di volontariato "Giorgia 2009" onlus, chiede a dentisti, odontoiatri ed odontotecnici, la disponibilità a prestare la propria opera professionale per un periodo di 10 gg. c/o l'Ospedale Pediatrico di Kimbondo - Kinshasa (RDC). Gli interessati possono telefonare per informazioni a: Antonio 333.4504397 - Diego 335.8258212 o inviare e-mail all'indirizzo: giorgia2009onlus@tiscali.it.**
- **La ODP, azienda americana fabbricante prodotti per ortodonzia fissa, ricerca per propria consociata europea ODP Europe srl con sede in Ivrea (TO), agenti plurimandatari introdotti presso studi odontoiatrici. Si offre trattamento economico esclusivamente provvigionale con premi al raggiungimento degli obiettivi. Se interessati e con requisiti inviare proprio curriculum vitae a gz@odpinc.com.**

OFFRO ATTREZZATURA

- **Ecografo General Electric Logic 5 pro con**

5 sonde (lineare 12I phased array convex endocavitaria biplanare transrettale) nuovissimo. Attrezzatura presente a Viterbo. Su richiesta invio foto e dettaglio voci. Rivolgersi all'e-mail: riccardo@piazaccrispi.it.

- **Vendo elettromiografo Bio Pack Maxi, vero affare. Rivolgersi all'e-mail: riccardo@piazaccrispi.it.**
- **Vendo mobili per studio odontoiatrico, 6 diverse configurazioni, a richiesta si invia progetto del produttore per verifica misure ed ingombri. Rivolgersi all'e-mail: riccardo@piazaccrispi.it.**
- **Vendo poltroncine da sala d'attesa, 10 pezzi, molto eleganti, come nuove, colore nero, tubi cromati. Telefonare al 337.777429**
- **Vendo Riunito Sirona C8 Plus Classic completo di: pannello di controllo, siringa sprayvit multifunzioni, micromotore Sirona EL 1 fibre ottiche, dispositivo turbina fibre ottiche, turbina T1 Control, tavoletta tray grande, ablatore tartaro ultrasuoni Sirosonic L a fibre ottiche, appoggiatesta articolato, pedale di comando C8 Plus, joystick di comando, pannello comando alto assistente,**

aspiratore chirurgico, aspirasaliva, dispositivo di sanificazione, poltrona operatoria, lampada SiroLux Fantastic. Rivolgersi all'e-mail: riccardo@piazaccrispi.it.

- **Vendo seggiolino ergonomico Bambach, indicato per le patologie muscoloscheletriche correlate alla professione odontoiatrica. Nuovo, proveniente da un set di riprese video. Euro 290,00 + iva, trasporto compreso. Telefonare allo 0761.393217.**
- **Vendo telecamera Duerr Vistacam Digital VG, nuova, mai usata. Rivolgersi all'e-mail: riccardo@piazaccrispi.it.**

OFFRO ATTIVITÀ

- **A Cremona, vicino al centro storico, in nuovo quartiere residenziale-commerciale con ampio parcheggio, affittansi studi dentistici di nuova costruzione. Telefonare al 338.9457558.**
- **Cedes studio avviato (zona Vimercate - MI) decennale a collega, con possibilità di subentro graduale. Telefonare al 340.5762115.**
- **Si affitta unità operativa, zona S. Siro - MI (2 pomeriggi alla settimana), con eventuale possibilità di interscambio pazienti per conservativa ed endodonzia. Telefonare al 335.6321925.**



CLINICHE
VITAL DENT

VITAL DENT, rete internazionale di centri odontoiatrici, è presente in Italia con un vasto network di strutture in franchising.

Forte del successo riscontrato, si pone un significativo progetto di espansione che interesserà l'area del **Nord Italia**, ed in particolare le regioni Lombardia, Piemonte e Veneto nelle città di **Milano, Torino e Verona**.

Allo scopo di rafforzare i quadri medici esistenti e creare i team per le nuove e imminenti aperture, le figure di interesse sono:

- **ODONTOIATRI GENERICI** disponibili ad una collaborazione duratura e in grado di elaborare e realizzare un piano di trattamento globale; professionisti con esperienza in conservativa, endodonzia, protesi fissa e mobile. È richiesta l'iscrizione all'Albo degli Odontoiatri ed un'esperienza minima di 4 anni (rif. ODO-TO).

Possono inviare cv specificando riferimento a hr@vitaldent.com

- **ODONTOIATRI CON SPECIALIZZAZIONE IN ORTODONZIA** (Iscrizione all'Albo degli Odontoiatri ed esperienza minima di 4 anni; gradita specializzazione Invisalign);

- **ODONTOIATRI CON SPECIALIZZAZIONE IN IMPLANTOLOGIA** (Iscrizione Albo degli Odontoiatri e quinquennale esperienza), disponibili ad una collaborazione duratura (rif. ODT-TO e IMPL-TO)

Possono inviare cv specificando riferimento a hr@vitaldent.com

Ricerca rivolta ad ambosessi (l.903/77). Allegare consenso al trattamento dei dati personali (D.lgs 196/2003)

VITAL DENT È PRESENTE A: Milano, Roma, Torino, Bologna, Firenze, Genova, Arezzo, Bergamo, Brescia, Como, Frosinone, Reggio Emilia, Terni, Varese, Verona.

L'elenco completo e altre informazioni sul network: www.vitaldent.com

VI ASPETTIAMO
PRESSO IL NOSTRO STAND AD
38° EXPODENTAL 2010
ROMA 7-8-9 OTTOBRE 2010
PAD. 8 / CORSIA B-C
STAND 9-10

Scopri il 6° senso

PANORAMICO DIGITALE 2D



VISIONE | READY

Visione + diagnosi + archivio
sullo schermo tattile integrato
al panoramico



MEMORIA | READY

Memorizza l'immagine
direttamente dal panoramico
sulla chiave USB



CEPH | READY

Cephalometria accessibile
ed economica



16 PROGRAMMI | READY

Di serie, tutti gli esami
diagnostici e la stratigrafia



Volume immagini
8 x 8 cm

owandy

DENTAL IMAGING SYSTEMS & SOFTWARE

I-Max Touch

3D/PAN/CEPH

L'evoluzione in tutti i sensi

Il nuovo panoramico volumetrico 3D si evolve in base alle esigenze del professionista.

La versione panoramico digitale 2D può essere successivamente ampliata con l'applicazione ceph e 3D.

Date valore e sicurezza ai vostri investimenti.

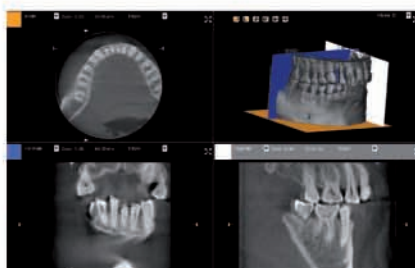

Owandy Radiologie Italia

Via del Guado, 57
20033 Desio (MI)

Tel: 0362 62 11 06

Fax: 0362 62 77 07

E-mail: infoitalia@owandy.com

www.owandy.com

Nuovi Planmeca ProMax 3D

La scelta è Vostra, la Qualità Planmeca



ProMax: la piattaforma di radiologia dentale

- Panoramico digitale
- Panoramico con tele
- Panoramico 2D/3D CBVT
- Panoramico 2D/3D CBVT con Tele
- FOV 3D da 8X5 a 23X26 cm
- Minor dose, minor ingombro, maggior nitidezza
- Corsi on site e da remoto per utilizzatori
- ProMax, leader in USA e nelle Università
- ProMax, una pietra miliare nella radiologia dentale
- ProMax, il panoramico esclusivo dei professionisti



Imaging 3D

DEMO ROMEXIS CD in Omaggio

Vi aspettiamo al 38° INTERNATIONAL EXPODENTAL
7-8-9 ottobre - Fiera di Roma - Padiglione 7 - Stand F 15

