

INFO DENT[®]

MENSILE D'INFORMAZIONE MERCEOLOGICA DENTALE

n. 8-9 • 2010 • anno XXII • NORD ITALIA

mighionico

COSTRUZIONE RIUNITI ODONTOIATRICI



I nostri modelli
nice glass
TASTIERA SU SUPERFICIE
IN VETRO

nice touch
TASTIERA TOUCH SCREEN
MULTITASKING



offerta **STUDIO COMPLETO**
€ 16.600



IN OMAGGIO

- 4 ANNI DI GARANZIA
- SISTEMA DI DISINFEZIONE MDS
- SISTEMA DI ASPIRAZIONE MSTI ECO METASYS

RIUNITO NICE GLASS

- TAVOLETTA OPERATORE CON
 - Modulo per turbina F.O.
 - Modulo Micromotore Modo F.O.
 - Modulo Siringa in metallo 3 funzioni
 - Modulo Ablatore Satelec
- TAVOLETTA ASSISTENTE
 - 2 Terminali aspiranti
 - Tastiera con 12 tasti

Accessori inclusi



MOBILE ASTRA
4 elementi - Piano in vetro



Radiografico
DE GOTTZIG DC REGIUS



MANIPOLI
Bivo Air



Compressore MGG
a secco + essiccatore



Motore aspirante
BioJet 75 Central



SIGGOLDINO ROLLER

VIA MOLISE - Z.I. LOTTO 67/68 - 70021 ACQUAVIVA DELLE FONTI (BA)
Tel./Fax +39 080 759552 - www.mighionico.net - info@mighionico.net

presenti al
INTERNATIONAL 38 EXPO DENTAL
7-9 OTTOBRE 2010



Fotografa il codice con il tuo cellulare per guardare l'intervista al nuovo presidente ANDI

Info a Pag 31

IN QUESTO NUMERO A CONFRONTO:

SOFTWARE GESTIONALI DA STUDIO

Pag 7

SOFTWARE GESTIONALI DA LABORATORIO

Pag 25

VIDEORADIOGRAFIA

Pag 33

APPROFONDIMENTI

Software gestionali da studio

- OrisDent f1: una soluzione unica per lo studio dentistico
- XDent
- Check-Up
- ConfiDent, Gestione Studio Dentistico

Pag 14

Software gestionali da laboratorio

- OrisLAB X3[®]

Pag 30

Videoradiografia

- L'innovativo Sensore KODAK RVG 6500 coniuga compatibilità Wi-Fi e qualità d'immagine dentale ai massimi livelli
- Planmeca ProSensor
- Express
- Gendex GXS-700
- VisualVi e TRED

Pag 40

bicon[™]
DENTAL IMPLANTS



Mi sono messo in testa una c



Venici a trovare al 38° Exponential
Roma il 7-8-9 Ottobre.
Scoprirai i nuovi riuniti KIDS
PADIGLIONE 8
STAND E.23-D.24 - CORSIE D-E

...a cosa sola **KIDS!**

DE DENTRONICA

www.dentronica.com - www.dentalstec.it
European dealer Technomed Italia srl
Via Salvador Allende 2*01040 Monte Porzio
Tel. 0721 95 65-14-Fax. 0721 95 52-29

AFTE E LESIONI DELLA BOCCA

NUOVO

Alovex[®]

PROTEZIONE ATTIVA

**NUOVA FORMULA
POTENZIATA CON ACIDO IALURONICO**



**PROTEGGE E RIDUCE IL DOLORE
FAVORISCE LA CICATRIZZAZIONE
NON CONTIENE ALCOOL
ADATTO PER ADULTI E BAMBINI**

PIÙ PROTEZIONE, MENO DOLORE.



RECORDATI OTC

È un dispositivo medico CE. Leggere attentamente le avvertenze e le istruzioni d'uso.



A.N.E.S. Associazione Italiana Edizione Specializzata

Direttore responsabile
Riccardo Chiarapini
Segreteria di redazione
Stefano Toticchi
Coordinamento
Diana Carbonetti
Direzione grafica
Gisella Benedetti
Consulenza scientifica e normativa
Alberto Emiliani
Interviste a cura di
Alberto Emiliani
Impaginazione e grafica
BeC s.r.l. - divisione grafica
Marketing e Pubblicità
Gianluca Passeri tel. 0761.393306 - 335.1213136
Baldo Pipitone tel. 336.773328

Mensile d'informazione merceologica dentale
ANNO XXII - n. 8-9 Agosto-Settembre 2010
Poste Italiane S.p.A. - Spedizione in A.P. - 70%
Viterbo - Autorizzazione del Tribunale di Viterbo n.
341 del 7/12/88

Editore BeC s.r.l.
Strada Teverina Km. 3,600 - 01100 VITERBO
Telefono 0761.393.1 - Fax 0761.393.222

Stampa - Graffietti Stampati snc
S.S. Umbro Casertinese Km. 4,500
Montefiascone (VT)

Testata volontariamente sottoposta a
certificazione di tiratura e diffusione
in conformità al Regolamento C.S.S.T.
Certificazione Stampa Specializzata Tecnica

Per il periodo 1/1/2009 - 31/12/2009
Tiratura media: 17.789
Diffusione media: 17.595
Certificato CSST n. 2009-1.905 del 26.02.2010
Società di Revisione: BDO Sala Scelsi Farina
Tiratura del presente numero: 17.600
Una copia euro 0,77 - contiene I.P.
La redazione non restituisce il materiale utilizzato

INTERVISTA	7	RASSEGNA ODONTOIATRICA	47
SOFTWARE GESTIONALI DA STUDIO		RO: nei numeri estivi l'esordio della	
Intervista al Dr. Daniele Beretta		Farmacologia	
A CONFRONTO	8	DALLE AZIENDE	49
Tabelle di comparazione		- Platform-Switching	
APPROFONDIMENTI	14	- GIGAA Laser a diodi modello Cheese	
- OrisDent f1: una soluzione unica per lo		- MGF: la gamma di compressori più completa sul mercato	
studio dentistico		- Cominox SilverClave	
- XDent		- Med-RF elimina il problema della poltrona vuota	
- Check-Up		- Micro Fix e Micro Fix Sphere	
- ConfiDent, Gestione Studio Dentistico		- Line-up: l'evoluzione della specie	
AGENDA	18	- Odontoiatria in franchising: qualità tutta italiana	
- Congressi e Fiere in Italia e all'estero		- DWOS: sempre più evoluto, sempre più performante	
- Calendario dei Corsi (Ottobre/Novembre)		- Saeshin	
INTERVISTA	25	- Hydrocolor 5	
SOFTWARE GESTIONALI DA LABORATORIO		- Miglionico s.r.l.: qualità italiana	
Intervista all'Odt. Giorgio Rocca		- VIVAX	
A CONFRONTO	26	IN VETRINA	59
Tabelle di comparazione		Prodotti in offerta proposti dagli operatori	
APPROFONDIMENTI	30	ANNUNCI ECONOMICI	61
- OrisLAB X3®		Annunci gratuiti di offerta e ricerca collaborazione, attrezzatura e attività	
NOTEBOOK	31	INSERZIONISTI	
Dalla rivista al telefonino in un click		• Alpha Test pag. 54 • Anes pag. 60 • Asa Dental pag. 56 • B&B Dental pag. 43 • B2B Consulting pag. 59 • BeC pag. 59 • Bicon pag. 19 • Cop. • Biomec pag. 46 • Biosfera pag. 15 • Caes Software pag. 19 • Carestream - Kodak pag. 40 • Class Implant pag. 62 • CMF Marelli pag. 31 • Dental Franchising pag. 61 • Dental Network pag. 40/III Cop. • Dental P pag. 49 • Dental Project pag. 45 • DTF pag. 22 • Durr Dental pag. 23 • Elite Computer pag. 14/30 • Goldent pag. 42 • Implantotecnica pag. 57 • Instrumentarium pag. 41 • KaVo Italia pag. 42 • Linea Diretta pag. 18 • Linea Tac pag. 59 • Macon pag. 20 • Manfredi pag. 5 • Mariotti pag. 53/59 • Media Lab pag. 16/17 • Metal Store pag. 6 • MGF pag. 51 • Miglionico pag. 1 Cop. • Odontocard pag. 16 • Ogna Farmaceutici pag. 48 • Ombi pag. 41 • Orthopro Teknica pag. 50 • Owanly Radiologie pag. 32 • Physioline pag. 30 • Q-Optics pag. 47 • Quartex Informatica pag. IV Cop. • Quintessenza Edizioni pag. 58 • Recordati pag. 4 • Reverberi pag. 52 • Rident pag. 55 • ROL pag. 15 • SDI pag. 62 • TecnoMed pag. II Cop./3 • Tecnomedical pag. 24 • Tekne Dental pag. 14 • Tekne Informatica & Comunicazione pag. 15 • VCG Ventura pag. 21 • Vivi pag. 43 • Zhermack pag. 44	
INTERVISTA	33	<i>Informativa ai lettori - Questa rivista Le è stata inviata tramite abbonamento, l'indirizzo in nostro possesso verrà utilizzato per l'invio della rivista, per l'invio di altre riviste, per l'invio di proposte di abbonamento, per l'invio di informazioni tecniche e commerciali, nonché per la divulgazione di eventi formativi e promozionali e per la cessione degli stessi a terze aziende per le medesime finalità. In ogni momento potrete esercitare i diritti di cui all'art. 7 del D. Lgs 196/2003, e quindi conoscere, ottenere la cancellazione, la rettifica, l'aggiornamento e l'integrazione dei Vostri dati, nonché opporVi al loro utilizzo per le finalità su indicate. Qualora venisse esercitato il diritto alla cancellazione lo stesso comporterebbe il mancato invio della presente rivista. Il titolare del trattamento è BeC srl con sede in Viterbo, Strada Teverina Km 3,600, nella persona del suo legale rappresentante.</i>	
VIDEORADIOGRAFIA			
Intervista al Dr. Biagio Di Dino			
A CONFRONTO	34		
Tabelle di comparazione			
APPROFONDIMENTI	40		
- L'innovativo Sensore KODAK RVG 6500			
- Planmeca ProSensor			
- Express			
- Gendex GX-700			
- VisualVi e TRED			
IL NOSTRO SITO	45		
Confronti online: la completezza informativa mai raggiunta prima d'ora da un unico mezzo			



MANFREDI





GNATUS

il 1° produttore al mondo di riuniti ed i suoi partners:

Satelec - Owandy - Durr - Bien Air - Cattani - Faro

PRESENTA LE OFFERTE PER IL

INTERNATIONAL
38 EXPODENTAL
THE ITALIAN RESPONSE TO YOUR BUSINESS PRIORITY



www.gnatus.it

Assistenza tecnica garantita
Consegna pezzi di ricambio in 24 ore

Richiedete le eventuali
opportunità promozionali
non presenti su questa pagina

OFFERTA PROMOZIONALE N°1

Riunito Syncrus - HLX

così composta:

Poltrona GLX - con motore Bosch, con comandi a pedale con 7 programmi, di cui 2 memorie per la programmazione di lavoro, trendelenburg, conformazione anatomica, poggiatesta articolato, senza fissaggio al pavimento, da terra alt. min. cm 45 e alt. max cm 90, opzione secondo braccio e tappezzeria facilmente rimovibile grazie al sistema "easy-fix".

Faretra - a sei piste, sistema sprido, con supporti strumenti in silicone autoclavabili, con siringa a tre vie, predisposizione F.O. per turbina, micromotore elettrico a induzione, 1 lampada a led max per composito.

Sistema di disinfezione BIOSystem con valvola antiripetizione, per disinfezione a fine operatività più somministrazione agli strumenti rotanti ed ablatore.

Gruppo idrico Alcance 4T con bacinella in ceramica, di facile igienizzazione, con rotazione fino a 90°. Tavoleta assistente con siringa a tre vie e due terminali per aspirazione chirurgica

Lampada operatoria Persus L 20.000/25.000 lux luce fredda.

Garanzia 2 anni estensibili a 5

Iva trasporto e montaggio esclusi Euro 6.900,00

OFFERTA PROMOZIONALE N°2

Riunito Syncrus Hs

così composta:

Poltrona GL - con motore Bosch- comandi a pedale con 5 programmi, senza fissaggio al pavimento, da terra alt. min. cm 45 e alt. max cm 90, conformazione anatomica, poggiatesta articolato.

Faretra - a 6 piste, sistema sprido, con supporti in silicone autoclavabili, con siringa a tre vie, predisposizione per turbina F.O., micromotore elettrico a induzione.

Gruppo idrico con bacinella in ceramica facilmente autoclavabile, con siringa a tre funzioni con regolazione flusso acqua a 2 alloggiamenti con cannule per aspirazione chirurgica.

Lampada operatoria 20.000/25.000 lux luce fredda.

Garanzia 2 anni estensibili a 5

Iva trasporto e montaggio esclusi Euro 4.900,00

OFFERTA PROMOZIONALE N°3

STUDIO COMPLETO:

RIUNITO SYNCRUS HLX

Poltrona GLX - con motore Bosch, comandi a pedale con 7 programmi di cui 2 memorie per la programmazione di lavoro, trendelenburg, conformazione anatomica, poggiate-

sta articolato, senza fissaggio al pavimento, da terra alt. min. cm 45 e alt. max cm 90, con opzioni secondo bracciolo e tappezzerie facilmente rimovibile grazie al sistema "easy-fix".

Faretra - a 6 piste, sistema sprido, con supporti strumenti in silicone autoclavabili, con siringa a tre vie, 1 predisposizione per turbina F.O. + turbina F.O. Tecnica, micromotore elettrico a induzione, lampada LD max.

Gruppo idrico Alcance 4T - con bacinella in ceramica facilmente igienizzabile, con rotazione fino a 90°, tavoletta assistente con siringa tre funzioni con regolazione flusso acqua a 2 alloggiamenti con cannule per aspirazione chirurgica.

Lampada operatoria 20.000/25.000 lux luce fredda.

Seggiolino mod. Top

Kit multimediale così composto:

(camera + staffa + monitor)

Serie di mobili 3+1

Aspirazione chirurgica - Durr VS

Compressore Tecnica 2 testate 150/lt aria/minuto

Autoclave classe B con stampante linea Tecnica

Imbustatrice Tecnica

Garanzia 2 anni estensibili a 5

Iva trasporto e montaggio esclusi Euro 13.900,00

RVG DURR

Prezzo Euro 6.380,00 - sconto 50% Euro 3.190,00

CASCETTO MOD. HEINE COMPLETO DI LENTI GALILEIANE 5.5

Prezzo Euro 1.980,00 - sconto 60% Euro 790,00

IMBUSTATRICE TECNICA

Prezzo Euro 518,00 - sconto 50% Euro 250,00

LAMPADA PER SBIANCARE TECNICA CON 5 KIT SBIANCAMENTO IN OMAGGIO

Prezzo Euro 1.780,00 - sconto 50% Euro 890,00

RILEVATORE APICALE A TRIPLA COMPARAZIONE - DISPLAY A COLORI - TEST VITALITÀ PULPARE

Prezzo Euro 898,00 - sconto 50% Euro 449,00

TURBINA MOD. BIEN AIR CON ATTACCO RAPIDO

Prezzo Euro 298,00 - sconto 50% Euro 149,00

TURBINA FIBRA OTTICA CON ATTACCO RAPIDO

Prezzo Euro 458,00 - sconto 50% Euro 229,00

COMPRESSORE 2 TESTATE DA 150 LT ARIA/MIN - SILENZIATO OILESS

Prezzo Euro 1.300,00 - sconto 50% Euro 650,00

ABLATORE COMPATIBILE SATELEC O EMS CON 5 INSERTI

Prezzo Euro 498,00 - sconto 50% Euro 249,00

LAMPADA LD MAX GNATUS DIGITALE

Prezzo Euro 398,00 - sconto 50% Euro 199,00

LAMPADA PER COMPOSITO WIRELESS

Prezzo Euro 358,00 - sconto 50% Euro 179,00

VASCA ULTRASUONI LT 5 PROGRAMMABILE ACCIAIO INOX CON RUBINETTO DI SCARICO

Prezzo Euro 780,00 - sconto 50% Euro 390,00

AUTOCLAVE LT CLASSE B TECNICA CON STAMPANTE O PEN DRIVE

Prezzo Euro 3.780,00 - sconto 50% Euro 1.890,00

BIOCLAVE GNATUS DA 12 LT

Prezzo Euro 1.980,00 - sconto 50% Euro 990,00

CAMERA INTRAORALE ADVANCE CAM

Prezzo Euro 898,00 - sconto 50% Euro 449,00

KIT MULTIMEDIALE (CAMERA + STAFFA + MONITOR)

Prezzo Euro 2.380,00 - sconto 50% euro 1.190,00

PROPHYJET SBIANCATORE BICARBONATO

Prezzo Euro 184,00 - sconto 50% Euro 92,00

Metal Store Import - Export sas

Via Vecchia Napoli, 132 - 80145 Napoli Tel. 081.5854492 - 081.6582587 - 081.5854821 Fax 081.7407683 e-mail: metalstoresas@virgilio.it

Contattateci per conoscere il concessionario di zona

Software gestionali da Studio

Intervista al Dr. Daniele Beretta



Dr. Daniele Beretta. Laureato in Medicina e Chirurgia nel 1986, Odontoiatra, Specialista in Medicina dello Sport. È consigliere della ESDE (Società Europea di Ergonomia Dentale) e ha organizzato il suo 21° Congresso Europeo 2008 in Italia. Si interessa di ergonomia da circa 20 anni con particolare attenzione alla efficienza psichica e fisica degli operatori degli Studi odontoiatrici. Presso il proprio Studio sperimenta diversi sistemi di gestione clinica ed extraclinica. Libero professionista a Torreglia (PD).

Informatizzare lo studio dentistico ha lo scopo di facilitarne l'organizzazione e, di conseguenza, incrementarne la redditività con un beneficio per la qualità della vita di tutti i componenti il team odontoiatrico. Al Dott. Daniele Beretta chiediamo di illustrarci gli aspetti più interessanti dei programmi per la gestione dello studio.

Dott. Beretta, come dovrebbe essere il software ideale per lo Studio dentistico?

Il software è uno strumento di lavoro e, come tale, è tanto più efficiente quanto più semplifica e migliora le procedure operative, sia di tipo clinico che extra-clinico. Dovrebbe avere al centro la cartella clinica del paziente e, accessorio, la gestione del tempo, cioè l'agenda e la gestione di altre informazioni quali le immagini e le radiografie. Se manca questa struttura il programma può rivelarsi deficitario: o perché orientato soprattutto alla gestione clinica, e quindi si avrà a disposizione un eccezionale diario clinico, ma può risultare difficile compilare un preventivo, o, viceversa, se il software ha una prevalenza contabile si otterranno preventivi con una precisione "da ragioniere", ma se il dentista deve aggiornare un dato di natura clinica diventa molto complicato farlo. Un programma di gestione per lo studio dentistico dovrebbe quindi avere al centro il paziente, gestire il tempo di lavoro e, soprattutto, sapere integrarsi con il modo di lavorare dello studio; il problema è che, a volte, per sfruttare al meglio le potenzialità del software, è necessaria una modifica delle procedure, e questa è una grossa complicazione. Un altro aspetto fondamentale riguarda la sua intuitività: se per avere una discreta padronanza di tutte le funzioni è richiesta una lunga curva di apprendimento, si finirà per utilizzare solo quelle più semplici, vanificando gran parte dell'investimento.

Dal punto di vista della ergonomia...?

Il software ideale dovrebbe essere ergonomico: cioè scrivi una volta un dato, e quel dato lo ritrovi nell'agenda, nel diario clinico, nel piano di trattamento, in pratica in tutte le sezioni. E si dovrebbe

raggiungere la operatività con un numero contenuto di passaggi: vi sono software, anche molto validi, che però necessitano di 10-15-20 "clic" prima di riuscire a collocare un dato. Se per fare un preventivo devi prima aprire la cartella clinica, scegliere l'arcata, scegliere il dente, poi si apre la tendina della tipologia delle cure e in quella tipologia di cura si apre la tendina delle sottoclassificazioni, scegliere nuovamente fra queste, e magari vi è la esigenza di modificare il tariffario, ci si rende conto di come per fare quel preventivo è andato perso moltissimo tempo. Un software ergonomico deve permettere di raggiungere l'obiettivo con 3 o 4 passaggi.

Esistono studi con poche o con molte sale operative: le esigenze, per quanto riguarda il software, sono diverse?

Quando i software sono nati, lo studio aveva, nella grande maggioranza dei casi, un solo computer collocato nella segreteria che serviva per fare i preventivi. Oggi molti studi hanno più sale operative, segreterie, uffici, sale di sterilizzazione, magazzini, tutti connessi in rete. I programmi disponibili, per la maggior parte, sono supportati da un sistema di tipo "client server", che prevede necessariamente la installazione del software in tutte le macchine collegate e, poiché il programma è compatibile con una o due piattaforme, sarà necessario installare la piattaforma, ad esempio Windows e relativi applicativi, nelle stesse macchine, con l'inevitabile dilatarsi dei costi per le licenze. Esiste poi il problema della "scalabilità": la scalabilità è la caratteristica per cui un sistema può essere esteso, in caso di necessità future, senza doverne modificare gli assetti fondamentali. Se uno studio parte con 1 o 2 computer e prevede che nel tempo non avrà necessità di più di 4 o 5 postazioni, l'incremento dei costi per le licenze e la scalabilità non sono un grosso problema; ma se si raggiungono 10-20 macchine, i costi si moltiplicano in maniera esponenziale e la scalabilità diviene un fattore critico, perché un sistema non scalabile non reggerebbe all'aumento del numero di utenti, all'incremento dei dati immessi ed alla diversificazione delle funzionalità richieste. Negli studi di dimensioni medio-grandi è certamente preferibile un sistema del tipo "full server side", ove i programmi risiedono in una unità principale, mentre i computer presenti nello studio si comportano -di fatto- come un terminale: esattamente come quando ci colleghiamo ad Internet.

Quali consigli darebbe a chi deve scegliere il software?

Un primo semplice test è quello di provare il programma con un orologio vicino: vedere quanto tempo reale occorre, ad esempio, per stilare un preventivo. Poi chiedere al venditore qual è la curva reale di apprendimento, tenendo presente che il software sarà usato da più persone che non hanno la stessa inclinazione per l'informatica, ed eventualmente farsi dare il nome di qualche collega che già lo usa per sapere da lui quanta, e quale, parte del software utilizza e quanto tempo ha impiegato per usarlo con efficienza. È poi fondamentale chiarire, nel contratto, il tipo di assistenza fornita, i tempi ed i costi di intervento dei tecnici nel caso di un eventuale blocco del sistema. Se per uno studio di piccole dimensioni un blocco di una giornata può non essere un grandissimo problema, magari avviando con annotazioni cartacee da riportare in seguito, per uno studio con più di 10 sale operative un black-out informatico causa un disastro, sia per gli appuntamenti da rimandare, sia per l'impatto che questi appuntamenti rinviati avranno nella organizzazione dei giorni seguenti.

► Software gestionali da studio

Denominazione del prodotto	ARCHIMED SUITE	CHECK-UP	CONFIDENT – GESTIONE STUDIO DENTISTICO	DENTALE	DENTALSB PROFESSIONAL X3	DENTIX	DENTUS	DEOR EURO - DEORNET - DEORNETSQL	DOLPHIN DENTALSOFT 360
Produttore	Digital Imaging – CSN Industrie	Biosfera srl	Media Lab Srl	Dentale	DentalSB sas	Quartex Informatica	Galbiati	International Software srl	Orange Evolution srl
Cartella ortodontica	Si	Si	Si	No	Si	Si	Si	Si	No
Anamnesi	Si	Si	Si	Si	Si	Si	Si	Si	Si
Cartella clinica	Si	Si	Si	Si	Si	Si	Si	Si	Si
Agenda	Giornaliera, mensile	Giornaliera, settimanale, multi-operatore, multi-polltrona, colori, e simboli per gli appuntamenti con produzione giornaliera	Giornaliera, settimanale e per operatore. Ricerca appuntamento libero, gestione liste di attesa, appuntamenti mancati, periodi chiusura studio, invio sms, messaggistica interna	Giornaliera	Si	Giornaliera, settimanale, mensile, per dottore, per poltrona	Giornaliera, settimanale, mensile	Giornaliera, settimanale, mensile	Giornaliera, settimanale, mensile, gestione specifica reception per registrazione presenze in sala d'attesa, lista d'attesa, ricerca orario libero, invio SMS come promemoria ai pazienti
Prima nota	Si	Si	Si	Si	No	Si	Si	Si	Si
Gestione richiami	Si	Si	Si	Si	Si	Si	Si	Si	Si
Studi di settore	Si	Si	Si	No	Si	Si	Si	Si	Si
Privacy e DPS	Protezione tramite password	Modelli di documenti per il paziente e per lo studio odont. controllo ogni 3 e 6 mesi della validità delle password per gli operatori	Creazione completa del documento programmatico sulla sicurezza informatica, gestione utenti con password, possibilità di personalizzare le funzioni del software in relazione al tipo di utente	Controllo privacy	Si	Stesura automatica e completa dei DPS	Controlli privacy	Controlli privacy, rinnovo pwd operatori, stampe moduli periodici	Gestione profili amministratore e utenti con diversificazione accessi per singolo operatore, password rinnovabili ogni 3 mesi
Acquisizione e gestione delle immagini	Si	Si	Si	Si	Si	Si	Si	Si	Si
Integrazione con palmare	No	No	No	No	No	No	No	No	No
Consenso informato	Si	Si	Si	Si	Si	Si	Si	Si	Si
Certificati visita, richiesta esami, ricette mediche	Si	Si	Si	Si	Si	Si	Si	No	Si
Composizione automatica numero telefonico	Si	Si	No	No	No	No	Si	No	No

► Software gestionali da studio

Denominazione del prodotto	EDENTIKIT	FACILE	GEOD XP BASIC	GEOD XP PROFESSIONAL	GEOD XP STANDARD	GEST PRATIC	HORIZON SQL	IMUDAT GOLD	INFOSTUDIO - PROGETTO STUDIO ODONTOIATRICO
Produttore	Inetproj srl	Infomedica srl	AlbaSoftware di Colombo A.	AlbaSoftware di Colombo A.	AlbaSoftware di Colombo A.	Odontoprogram	Caes Software srl	Mediwork	TecnoMobile
Cartella ortodontica	No	Si	Si	Si	Si	Si	Si	No	Si
Anamnesi	Si	Si	Si	Si	Si	Si	Si	Si	Si
Cartella clinica	Si	Si	Si	Si	Si	Si	Si	Si	Si
Agenda	Giornaliera, settimanale, mensile, multi-operatore, multisala	Planning grafico gestibile per operatori e/o per riuniti, con sms automatici di conferma appuntamento	Giornaliera, lavorativa, settimanale, mensile, multi-operatore, pianificaz. appuntamenti, stato appuntamento, identificaz. grafica tipo cura, altro	Giornaliera, lavorativa, settimanale, mensile, multi-operatore, pianificaz. appuntamenti, stato appuntamento, identificaz. grafica tipo cura, altro	Giornaliera, lavorativa, settimanale, mensile, multi-operatore, pianificaz. appuntamenti, stato appuntamento, identificaz. grafica tipo cura, altro	Giornaliera, settimanale, mensile, multioperatore	•	Giornaliera, mensile, annuale	Giornaliera, settimanale, ricerca orari liberi/urgenze
Prima nota	Si	Si	No	Si	Si	Si	Si	Si	Si
Gestione richiami	Si	Si	Si	Si	Si	Si	Si	Si	Si
Studi di settore	No	Si	No	Si	Si	No	Si	No	Si
Privacy e DPS	Accesso tramite username/password, gestione profili e diritti di accesso ai dati	Si gestione responsabile trattamento, incaricati con identificazione mediante username/password e/o tecnologia RFID, DPS	Informativa e consenso tratt. dati, gestione profili e accessi utente a norma D.lgs 196/2003. Modulo aggiuntivo: creazione guidata DPS e stampa documenti per assegnazione responsabilità ed incarichi	A norma D.lgs 196/2003, informativa e consenso tratt. dati, gestione profili e accessi utente, creazione guidata DPS e stampa documenti per assegnazione responsabilità ed incarichi	Informativa e consenso tratt. dati, gestione profili e accessi utente a norma D.lgs 196/2003. Modulo aggiuntivo: creazione guidata DPS e stampa documenti per assegnazione responsabilità ed incarichi	Privacy paziente, password con scadenza, diversi profili utente	•	Tramite modulo private	Controllo accessi personalizzabile
Acquisizione e gestione delle immagini	Si	Si	Si	Si	Si	Si	Si	Si	Si
Integrazione con palmare	Si	No	No	No	No	No	No	No	Si
Consenso informato	Si	Si	Si	Si	Si	Si	Si	Si	Si
Certificati visita, richiesta esami, ricette mediche	Si	Si	Si	Si	Si	Si	Si	Si	Si
Composizione automatica numero telefonico	No	Si	Si	Si	Si	No	No	No	Si
Cartella parodontale	No	Si	Si	Si	Si	Si	Si	Si	Si
Gestione 2007/47/CE (ex 93/42) (prescrizione medica)	Si	Si	Si	Si	Si	Si	Si	Si	Si
		Si interfacciamento							

► Software gestionali da studio

Denominazione del prodotto	MACH 3	ORISIDENT 9001 PREMIUM	ORISIDENT 9001 XCLUSIVE ADVANCED	ORISIDENT F1	QUADRENT V. 7.0	SWDENTAL	XIDENT
Produttore	Reinhold di R. Testa	Elite Computer Italia srl	Elite Computer Italia srl	Elite Computer Italia	Quadria Engineering	SWHT Software srl	Tekne Informatica & Comunicazione
Cartella ortodontica	Si	Si	Si	Si	Si	Si	Si
Anamnesi	Si	Si	Si	Si	Si	Si	Si
Cartella clinica	Si	Si	Si	Si	Si	Si	Si
Agenda	Settimanale e giornaliera (con visione suddivisa per medico) e mensile	Giornaliera, settimanale, mensile	Giornaliera, settimanale, mensile, multimedia	Giornaliera, settimanale, mensile, web	Giornaliera, settimanale e per medico	Organizzabile dinamicamente a piacere	Mono e multi operatore, giornaliera e settimanale
Prima nota	Si	Si	Si	Si	Si	Si	Si
Gestione richiami	Si	Si	Si	Si	Si	Si	Si
Studi di settore	Si	No	Si	Si	No	Si	Si
Privacy e DPS	Gestione completa normativa privacy con gestione utenti e relative autorizzazioni	Password, credenziali di autenticazione, permessi, creazione automatica del DPS	Credenziali di autenticazione, password, database criptato, compilazione automatica del DPS	Password, credenziali di autenticazione, permessi, creazione automatica del DPS	Livelli di accesso	Gestione utenti con permessi e password a scadenza e programma swprivacy gratuito	Modulistica predefinita personalizzabile
Acquisizione e gestione delle immagini	Si	Si	Si	Si	Si	Si	Si
Integrazione con palmare	No	Si	Si	Si	No	Si	Si
Consenso informato	Si	Si	Si	Si	Si	Si	Si
Certificati visita, richiesta esami, ricette mediche	Si	Si	Si	Si	Si	Si	Si
Composizione automatica numero telefonico	No	Si	Si	Si	No	Si	Si
Cartella parodontale	Si	Si	Si	Si	Si	Si	Si
Gestione 2007/47/CE (ex 93/42) (prescrizione medica)	Si	Si	Si	Si	No	Si	Si

GLI OPERATORI INCLUSI NEL CONFRONTO SUI SOFTWARE GESTIONALI DA STUDIO

AlbaSoftware di Colombo

A. – 039.6040909 - www.albasoftware.it

Biosfera srl –

0541.393561 - www.biosferasrl.it

Caes Software srl -

www.caes.it

Dentale (Dati forniti da

Metal Store - 081.5854492)

DentalSB sas –

06.9123911 - www.dentalSB.it

Digital Imaging –

CSN Industrie – 011.6056962/02.6186111 - www.archimed.org/ - www.csnindustrie.it

Elite Computer Italia –

02.27409521 - www.orisline.com

Galbiati - 02.90968479 -

www.galbiati-srl.com

Inetproj srl – 06.89398294 /

06.89398261 - www.inetproj.it

Infomedica srl –

039.481604 - www.imedica.it/

www.infomedica.info

International Software sas –

0461.383970 - www.deornet.com/

www.int-software.it

Media Lab srl –

0545.515151 - www.media-lab.com

THERA® L 40SE & GYROFLEX® LED

AGGIUNGETE BRILLANTEZZA
AL VOSTRO LAVORO!



- IL PRIMO STORICO RACCORDO RAPIDO CON LUCE LED INTEGRATA
- LA NUOVA TURBINA CON PRESTAZIONI SUPERIORI E ILLUMINAZIONE A LED

Ora potete aggiungere la nuova tecnologia LED a qualsiasi turbina con connessione Multiflex®

KIT LED: aggiornate il vostro raccordo Multiflex® LUX da voi!



SIMPLIFYING DENTAL MOTION

Via del Pescinale, 77- 50041 Colenzano - ITALY
+39 055 8825741 - +39 055 8825764
info@tekndental.com www.tekndental.com



OrisDent f1: una soluzione unica per lo studio dentistico



OrisDent f1 è l'ultimo software gestionale per lo studio odontoiatrico sviluppato da Elite Computer Italia per rispondere alle esigenze dello studio odontoiatrico di oggi, professionale, moderno e sempre più competitivo. Completamente nuovo dal punto di vista estetico, tecnologico e funzionale, OrisDent f1 è stato studiato in modo da velocizzare e semplificare le attività quotidiane del singolo odontoiatra, ma anche di tutto lo Staff dello Studio. Grazie all'esperienza e al successo di OrisDent 9001, che in 15 anni è diventato il software gestionale di riferimento per oltre 6000 studi odontoiatrici in Italia, il nuovo OrisDent f1 si pone l'obiettivo di potenziare le funzionalità di gestione integrandole con le più avanzate tecnologie informatiche legate alla connettività e all'ergonomia.

Si snelliscono e velocizzano i passaggi dalle diverse sezioni del software; grazie ai pulsanti interattivi che compaiono nella barra inferiore delle schermate è possibile passare con un solo click da una sezione all'altra. All'apertura del programma vengono visualizzate immediatamente le attività da svolgere nella giornata, gli appuntamenti, le scadenze, i richiami.

Le funzioni più innovative sono legate alla connettività e all'integrazione con i siti web. Attraverso il sito internet dello studio, collegato al nuovo OrisDent f1, i pazienti inviano autonomamente, in modo semplice ed immediato, le richieste di prenotazione indicando eventualmente i giorni e gli orari che preferiscono. Queste richieste vengono poi confermate e "trasformate" in appuntamenti in agenda. L'odontoiatra può pubblicare sul sito le proprie news, le promozioni e le comunicazioni di servizio in modo da aggiornare

i pazienti in real time, offrendo un servizio utile e all'avanguardia, come le più moderne cliniche sanitarie europee.

Il nuovo design di OrisDent f1, oltre alla qualità estetica della grafica, consente di muoversi all'interno del software in modo snello e veloce grazie ad icone grandi e intuitive. I colori possono essere utilizzati per indicare stati particolari delle cartelle o dei pazienti. OrisDent f1 supporta qualsiasi tipo di risoluzione video, adattandosi perfettamente ad un monitor 16:9 e garantendo un'incredibile definizione in full HD.

Lo schema dentale si arricchisce di nuove rappresentazioni grafiche come le protesi e gli scheletrati, visualizzabili in cartella, sulla grafica delle arcate. Con OrisDent f1 si possono visualizzare le cartelle cliniche e la propria agenda direttamente su iPhone e iPad in modo da consultarle in ogni momento e da qualsiasi luogo.

In sintesi il nuovo OrisDent f1 permette in un'unica soluzione di gestire in modo completo lo studio, di aumentarne la visibilità, attraverso internet ed i siti web, e fidelizzare i propri pazienti con servizi distintivi e professionali erogabili in modo semplice, immediato e a costi contenuti.

Per informazioni:
Elite Computer Italia Srl
Via Achille Grandi, 21
20090 Vimodrone (MI)
Tel. 02.27409521
www.orisline.com
info@orisline.com



Fotografando questo codice potrai guardare il video direttamente su Youtube

⑥ XDent

Il meglio della tecnologia software per lo studio dentistico



XDent è il software gestionale **più evoluto** per lo studio dentistico. È l'unico software sul mercato italiano disponibile in tre distinte versioni per computer Mac, Windows e Linux, ognuna in grado di sfruttare caratteristiche ed efficienza dei diversi ambienti operativi senza usare software di virtualizzazione.

La velocità, l'immediatezza e l'estrema facilità d'uso di XDent permettono di usare i Mac e i PC dalla prenotazione degli appuntamenti alla diagnostica per immagini ottimizzando i tempi e i costi del lavoro e aumentando la qualità dei servizi professionali dello studio.

Con XDent iPhone edition e XDent iPad edition si possono

inoltre usare iPhone e iPad per visionare i planning appuntamenti, fissare nuovi appuntamenti, inserire nuovi pazienti e operare sui piani di cura da qualsiasi luogo senza avere con sé un computer portatile. Il tutto mantenendo i dati aggiornati in tempo reale con le postazioni di studio. L'utilizzo di XDent su iPad in studio ottimizza i tempi e i costi di segreteria e dà una immagine esclusiva e professionale dello studio dentistico. I pazienti possono usare iPad per la compilazione dell'anamnesi e dell'anagrafica e gli operatori possono avere a disposizione un dispositivo wireless su cui visualizzare il chart parodontale, l'odontogramma o le immagini diagnostiche.

XDent integra soluzioni VoIP, e-Print ed invio SMS per inviare i richiami e gestire le comunicazioni con i pazienti.

XDent è un prodotto esclusivo, la soluzione per semplificare l'attività dell'odontoiatra e dei suoi assistenti, per migliorare la qualità dei servizi offerti e per ridurre i costi gestionali. XDent è presente ad Exponential 2010.

Per informazioni:
TEKNE informatica & comunicazione
 Via Cupoletti, 1
 97100 Ragusa
www.xdent.it
 commerciale@xdent.it
 Area Centro Sud Italia
 0932.681600
 Area Nord Italia
 0444.371352

⑥ Check-Up

Il software che interpreta il modo di lavorare dello studio



Il software Check-up nasce nel 2003 a fronte delle sempre più esigenti richieste di **controllo gestionale** dell'attività dello studio odontoiatrico. Biosfera srl ha avvertito un **cambio di attenzione** da parte di quegli studi che, ad un odontogramma colorato e scenografico, preferiscono un **strumento semplice e veloce** per l'aggiornamento dei dati clinici ed amministrativi del paziente.

Prima nota, controllo della produzione mensile dei collaboratori, nuovi pazienti, analisi dei preventivi, elenco pazienti debitori, studi di settore... queste sono alcune delle caratteristiche gestionali di Check-Up. Per realizzarle, Biosfera dal 2004 si è pregiata della consulenza del **dott. Tiziano Caprara** (www.tizianocaprara.com) odontoiatra che da oltre 10 anni si occupa di gestione dello studio e del personale odontoiatrico.

La parte clinica è semplice e basata sul concetto **"il software deve interpretare il modo di lavorare dello studio"** e non viceversa. Grazie all'utilizzo di piccoli scanner diventa immediato

trasformare le schede cartacee in cartelle digitali.

Nella sua versione "Base" Check-Up risulta un software così semplice da essere utilizzato anche dagli utenti "meno appassionati" all'uso del computer.

Esistono **moduli aggiuntivi** come ortodonzia, immagini, **database remoto, telelavoro e programmazione dei piani di trattamento** come si usa presso il Dipart. di Parodontologia dell'Univ. di Goteborg. Check-Up utilizza il software **Kalendar** per la **gestione degli appuntamenti**. È un'agenda talmente semplice che in media ha un tempo di apprendimento ed utilizzo inferiore a 2 ore.

Scala dei tempi regolabile a 5, 10, 15 minuti, visione di più giornate e più operatori insieme, invio SMS e **novità importante calcolo del Target di produzione giornaliero previsto**.

Scaricate la versione www.biosferasrl.it.

Biosfera completa i suoi software con **Formazione** in studio e **Servizio Assistenza** telefonico e via internet.

Per informazioni:
Biosfera s.r.l.
 Via Edelweiss Rodriguez
 Senior, 3
 47924 Rimini (RN)
 Tel. 0541.393561
 Fax 0541.1810252
www.biosferasrl.it
 info@biosferasrl.it

R.O.L.
 di Rossetti Ivano e Roberto

Vendita attrezzature
 Assistenza Tecnica

Uffici e Show Room:
 Via A. Manzoni, 8 - 20030 Senago (MI)
 Tel./Fax 02.99035408 - e-mail: rolance@rol.it



Prodotti comunitari FEDESA - Certificati TÜV - Componentistica FARO

① ConfiDent, Gestione Studio Dentistico

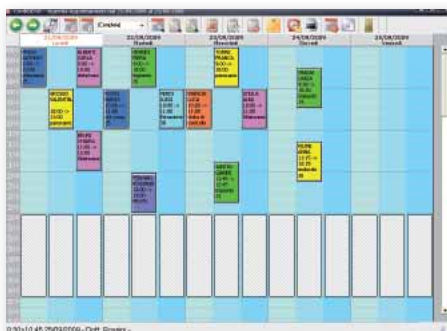

ConfiDent, software per la gestione dello Studio Dentistico, rende più semplice il lavoro di tutti i giorni. Non a caso sempre più utenti preferiscono ConfiDent a qualsiasi altro programma per la gestione dello Studio. La semplicità di utilizzo unita alla completezza e alla versatilità fanno di ConfiDent uno dei programmi più venduti del settore. Con ConfiDent è possibile eseguire velocemente compiti ripetitivi. Con un semplice click del mouse è possibile creare la scheda dentale del paziente, generare un piano di trattamento, stampare un preventivo, inviare SMS o visualizzare la radiografia del paziente. ConfiDent sfrutta le potenzialità dei nuovi sistemi operativi e rende il lavoro di tutti i giorni sempli-

ce ed intuitivo. Completamente modulare, ConfiDent organizza le informazioni dello Studio in modo estremamente intuitivo ed integrato, garantendo un rapido reperimento di tutti i dati inseriti. Il modulo marketing consente l'invio automatico di SMS e di email garantendo allo Studio un rapporto costante e diretto con il paziente. ConfiDent, la soluzione completa per la Gestione dello Studio Dentistico.

Funzionalità principali:

Gestione Clinica

- Scheda Dentale
- Diario Clinico
- Scheda Parodontale
- Scheda Gnatologica

- Scheda Ortodontica

Gestione Agenda

- Fino a 24 Poltrone/Operatori
- Prenotazione Intuitiva
- Colorazione Appuntamenti
- Periodi Chiusura Studio
- Stampa Promemoria Paziente
- Appuntamenti Mancati
- Gestione Liste di Attesa

Gestione Studio

- Preventivi/Piani di Trattamento
- Scheda Contabile
- Emissione Fatture
- Personalizzazione Documenti
- Gestione Cassa/Banche
- Magazzino e Ordini Fornitori
- Scadenario
- Prescrizione Clinica
- Gestione Assicurazioni

- Statistiche e Studi di Settore
- Prima Nota

Gestione Richiami/SMS

- Richiami Periodici
- Richiami Contabili
- Pianificazione Richiami
- Invio SMS

Gestione Immagini/Radiografie

- Acquisizione da Telecamera e Scanner
- Collegamento con Sensori Radiografici
- Status Radiografico
- Elaborazione Immagini

Per ricevere il CD-ROM dimostrativo gratuito visitare il sito www.mls.com o telefonare al numero 0187.517775.

Per informazioni:
Media Lab Srl
Via Trieste, 4
19020 Follo – La Spezia
Tel. 0187.517775 r.a.
Fax 0187.511833
info@mls.com
www.mls.com



Progettiamo insieme il Tuo futuro!
Apri il Tuo studio odontoiatrico in franchising!

4 nuove aperture in 2 mesi!

Genova, Torino, Piacenza e Cagliari



Perchè sceglierci:

- Perchè abbiamo fatto della nostra passione un lavoro.
- Perchè vi aiutiamo a completare il primo passo.
- Perchè offriamo soluzioni differenziate e uniche.
- Perchè sappiamo che il nostro progetto è il mezzo per raggiungere i vostri obiettivi.
- Perchè affianchiamo alla vostra professionalità la nostra competenza.
- Perchè crediamo che il singolo sia essenziale e il gruppo vincente.
- Perchè desideriamo condividere qualcosa di importante... *...i nostri sogni.*

www.smilefactory.it
<http://group.smilefactory.it>



Numero Verde
800.135.438

ConfidEnt

Gestione Studio Dentistico



Software di gestione integrata dello studio dentistico

- gestione clinica
- gestione studio
- gestione appuntamenti
- gestione immagini
- gestione radiografie



Dental Software Solutions

Media Lab Srl • Via Trieste, 4 • 19020 Follo - La Spezia
Tel. 0187-51.77.75 r.a. • Fax 0187-51.18.33 • www.mlsw.com



PER RICEVERE IL CD-ROM DIMOSTRATIVO GRATUITO
O TELEFONARE AL NUMERO 0187-51 77 75
VISITARE IL SITO WWW.MLSW.COM
SIAMO PRESENTI AL
38 INTERNATIONAL EXPOSITION
ROMA 7-9-9
OTTOBRE 2010

Congressi e Fiere in Italia

OTTOBRE

23-25 Abano Terme - PD
The Ultimate endo restorative dentistry - 6° Congresso nazionale
 Sweden & Martina, Via Veneto 10, 35020 Due Carrare (PD),
 Tel. 049.9124300 Fax 049.9124290,
 Rossella Tosello - rtosello@sweden-martina.com, www.sweden-martina.it

01-02 Foggia - FG
Il Ventennale delle Giornate Odontoiatriche Daune: "Evoluzione tecnologica in endodonzia: il trattamento di qualità nel rispetto di biologia e anatomia del sistema canale"
 Crediti ECM Ordine dei Medici Chirurghi e degli Odontoiatri della Provincia di Foggia (Dr.ssa Rossana Marella) Tel. 0881.718031 Fax 0881.718070, ufficio.odontoiatri@omceofg.it

01-02 Montecatini Terme - PT
18° Congresso Nazionale AIE - "Endodonzia e conservativa: due discipline inscindibili"
 Segreteria AIE - Dr. Massimo Mariani, Via Milano 34, 22100 Como, Tel./Fax 031.269671,

info@accademiaitalianaendodonzia.it - www.accademiaitalianaendodonzia.it

07-09 Roma - RM
International 38° Exponential
 Promunidi - Viale Forlanini 23, 20134 Milano, Tel. 02/7006121 Fax 02/70006546, expodental@expodental.it, www.expodental.it

07-09 Trieste - TS
Annual Meeting of the Academy of Dental Materials
 Key Congressi srl, Piazza della Borsa 7, 34121 Trieste, Tel. 040.660352 - 040.362727 Fax 040.660353, congressi@keycongressi.it, www.keycongressi.it

07-09 Udine - UD
5° Congresso Geass
 Geass, Tel. 0432.669191 Fax 0432.665323, www.geass.it

08-09 Milano - MI
Congresso Nazionale SICOI: "Controversie in terapia implantare"
 Medicina Viva - Tel. 0521.290191

Fax 0521.291314, sicoi@mvcongressi.it www.mvcongressi.it - www.sicoi.it

14-16 Torino - TO
5° Congresso Nazionale SIROM: "La qualità nell'imaging odonto maxillo facciale" - L'uomo, l'hardware, il software
 Fara Congressi srl, Via Santa Giulia 80, 10124 Torino, Tel. 011.8171006 Fax 011.882093, e-mail: fara_congressi@yahoo.it - Segreteria Scientifica: Prof. Silvio Diego Bianchi, Tel. +39.011.633-1588, e-mail: silviodiego.bianchi@unito.it

15 Firenze - FI
5° Congresso Exacone
 Segreteria ISO Tel. 055.304458 Fax 055.304455, iso@leone.it, www.leone.it

15-16 Rimini - RN
51° Fondazione Castagnola - 27° Memorial Biaggi
 Dental Trey Tel. 0543.929129, Fax 0543.940659, corsi@dental Trey.it www.dental Trey.it

16 Bergamo - BG
Convegno regionale UNID Nord-Ovest "Sorrido e benessere psicofisico. Dalla prevenzione alla cura"
In fase di accreditamento
 Unid - Dr.ssa Laura Marino Tel. 330.3962002 - www.unid.it

21-23 Brescia - BS
Congresso Odontotecnica made in Italy - Colloquium dental
 Siced - 030.8988014 (dentisti), 030.2092960 (odontotecnici)

AVVERTENZE PER IL LETTORE:

Le informazioni relative agli eventi vengono comunicate direttamente dagli organizzatori oppure reperite attraverso fonti pubbliche. La redazione non risponde di eventuali variazioni dei dati indicati oppure di possibili errori. In caso di interesse agli eventi riportati, si consiglia di consultare l'organizzatore per la conferma dei dati e per ricevere ulteriori informazioni.



LINEA DIRETTA
 RISPARMIARE CON ELEGANZA
Tel. 030.93.83.411
 SHOWROOM BERGAMO
 APERTI SABATO E DOMENICA

**VOI CURATE IL SORRISO DEI PAZIENTI
 NOI LAVORIAMO PER MANTENERE IL VOSTRO**

RIUNITO LINE up

Ablatore + Sgabello + Cordonia Fibre
 Ottiche + Telecamera Endorale +
 Monitor + Lampada Polimerizzatrice in
 omaggio (Offerta valida fino al 31/10/2010)



TELECAMERA
 euro 690



ABLATORE
 euro 375 - euro 325

euro 5.900
 FULL OPTIONAL



FORNITORE
 Istituto
 Stomatologico
 Italiano

**REALIZZIAMO
 STUDI COMPLETI**

SAREMO PRESENTI AD EXPONENTIAL
**INTERNATIONAL
 38 EXPONENTIAL**
 7-9 OTTOBRE 2010

www.ldmedit.com

Congressi e Fiere all'estero

OTTOBRE

23 Due Carrare - PD

Incontro autunnale odontoiatri e odontotecnici **Augusto Biaggi** in memoria di **Franco Brega**
Sweden & Martina N. verde
800.010789 - www.sweden-martina.it

28-30 Roma - RM

9° Congresso Nazionale UNID: "Realità operative e modelli gestionali da imitare"

In fase di accreditamento
Unid - Dr. Gianfranco Sorgente Tel.
347.3756128 - www.unid.it

29-30 Viareggio - LU

1st Congress Winter Academy of Odontology
Chiara Fiore Tel. 055.210454 Fax
055.283686, chiara.fiore@heventgroup.com, www.heventgroup.com

NOVEMBRE

04-06 Napoli - NA

Dental Go Meeting 2010
www.dentalgo.it

05-06 Monastier - TV

24° Congresso Antlo Veneto Memorial Parise
Antlo Veneto Tel. 0444.340605, veneto@antlo.it - www.memorialparise.blogspot.com

11-13 Verona - VR

31° Congresso Nazionale SIE
SIE - Via P. Custodi 3, 20136 Milano, Tel. 02.8376799 Fax 02.89424876 e-mail: segreteria.sie@fastwebnet.it - www.endodonzia.it

19-20 Bologna - BO

Congresso Internazionale Aiop
Segreteria Aiop - Piazza di Porta Mascarella 7, 40126 Bologna, Tel. 051.240722 Fax 051.6390946, e-mail: aiop@aiop.com - www.aiop.com

24-27 Roma - RM

Approccio ortodontico globale - Organizzazione spaziale della bocca (OSB): un metodo ortodontico funzionale globale (1ª parte)
Approccio Ortodontico Globale Tel. 392.6408126, info@approccioortodonticoglobale.it

25-27 Firenze - FI

22° Congresso Internazionale SIDO: "Il miglior comfort terapeutico"
www.sido.it

26-27 Milano - MI

4° Expo di Autunno
B2B Consulting srl - Tel. 06.6675135 Fax 06.61709413, b2b@b2bconsultingsrl.com - www.expodiautunno.it

07-09 Praga - Repubblica Ceca

Pragodont - Prague dental days 2010
Incheba Praha spol. s r.o., Areal Vystaviste 67, P.O. Box 44, 170 90 Praha 7 - Holesovice - Czech Republic, www.incheba.cz/pragodont, www.pragodont.eu, Contact person: Ing. Marcela Benesova, Tel.: +420 220 103 491 Fax: +420 220 103 492, E-mail: m.benesova@incheba.cz

14-15 Budapest - Ungheria

XX Dental World 2010 - Dental trade fair and scientific conference
Dental Press Hungary Ltd., Kuny Domonkos u 9. fszt./ 2., H-1012 Budapest Hungary, www.dental.hu, www.dentalworld.hu, Contact person: Peter Erdei, E-mail: p.erdei@dental.hu

14-16 Lillestrom - Norvegia

Nordental 2010
Norwegian Promotion Group AS, Tromsøgt. 5 B, N-0565 Oslo, Norway, Tel: +47 23 23 41 00, Tel./Fax: +47 23 23 41 01, npg@npgmesse.no, www.npgmesse.com, Exhibition contact person: Siv Ekrem, siv@npgmesse.no

19-22 Ufa - Russia

Dental-Expo Ufa 2010 - 11th International Exhibition Ural Dentistry
Moscow: Dentalexpo, Contact person: Tatiana Markina, Tel./fax: +7 495 921 40 69, E-mail: markina@dental-expo.ru, www.dental-expo.ru, Ufa: Ligas, Contact person: Ismaylova Alla Midhatovna Tel. +3472 526719 // 3988 // 6055, ligas@ufanet.ru, www.ligas-ufa.ru

20-23 Bucarest - Romania

Denta 2010 - 24th edition - Autumn Romexpo, 65-67 Marasti Blvd. - P.O.Box 32-3, Bucharest 011465, Romania, Project team: Roxana Ionescu - Project Manager, Phone: +40 21 207.70.00 ext. 1110; +4021 202.57.29 Fax: +4021 207.70.70, roxana.ionescu@romexpo.org, Stela Mazilu - Organizer, Phone: +40 21 207.70.00 ext. 1107; +4021 202.57.26 Fax: +40 21 207.70.70, stela.mazilu@romexpo.org, denta@romexpo.org, www.denta.ro, www.romexpo.org

29-31 Mumbai - India

World dental show 2010
Organizer: Indian Dental Association, Co-ordinator WDS: Miss Tejal Khanna, 2nd Floor, Bombay Mutual Terrace, 534 Sandhurst Bridge, Opera House, Mumbai - 400 007 India, Tel: + 91 22 43434545 Fax: +91 22 2368 5613, info@wds.org.in, www.wds.org.in

30-06 Marsa Alam - Egitto

Congvegno Mar Rosso "Aggiornati e rilassati"
TFD Numero verde 800.017596

NOVEMBRE

02-05 Shanghai - Cina

Dentech China 2010 - 14th China International Exhibition & Symposium on Dental equipment, technology & products
Shanghai ShowStar Exhibition Service Co., Ltd., Room 22C, Jiali Mansion, No. 1228 Yan'an Road (W), Shanghai 200052, P.R. China, E-mail: mail@showstar.net, Contact: Mr. Grant Chen, Ms. Sandra Shen (Project Assitant), Frances Feng (Project Manager) sandra@showstar.net, frances@showstar.net, Tel: +86 21 6294 6966 // 6968 // 6967 Fax: +86 21 6280 0908, www.showstar.net

03-07 Mexico City - Usa

AMIC 2010 54th International Expodental - Mexico City Dental Association International Congress
AMIC Dental A.C., Av. Cuauhtemoc 451-310, Col. Navarre 03020, Benito Juarez Mexico, D.F., Amic President: Dr. Ayub Safar Boueri, Contact Person: Maria de la Luz Ramirez, Tel. +52 55 5639 1073 // 0324 Fax +52 55 5639 9069, expodentalamic@prodigy.net.mx, www.amicdental.com.mx,

09-11 Abu Dhabi - Emirati Arabi Uniti

Dentistry 2010
IIR Middle East, Sultan Business Center, P.O. Box 28943, Dubai - UAE, Tel: +971 4 3365161 Fax: +971 4 3364021, dentistry@iirme.com, www.dentistryme.com

17-20 Mosca - Russia

MosExpoDental - Moscow International Dental Exhibition 2010
Moscow International Dental Exhibition, 4 Ilyinka str., Gostiny Dvor, Moscow, 109012, Russia, Tel. +7 495 698 1252 Fax +7 495 698 1275, info@mosexpodental.com, www.mosexpodental.com

24-27 Parigi - Francia

Congres ADF 2010
ADF - Association Dentaire Française, 7 Rue Mariotte, 75017 Paris - France, Contact Person (Except Wednesdays): Ms. Isabelle Matern, Exhibition Committee, Deputy Chairman: Christian Lemaure, E-mail: expo@adf.asso.fr, Tel: +33 1 5822 1722 Fax: +33 1 5822 1740, adf@adf.asso.fr, www.adf.asso.fr

28-01 New York - Usa

Greater New York Dental Meeting 2010 - 86th Annual Session
Greater New York Dental Meeting, 570 7th Avenue, Suite 800, New York, NY 10018, Usa, Tel: +1 212 398 6922 Fax: +1 212 398 6934, www.gnydm.com, Referent: Dr. Robert R. Edwab (Executive Director), execdirector@gnydm.com, Exhibits Coordinator: Ms. Carla M. Borg, info@gnydm.com

Horizon Sql Volo

Horizon Sql Volo è disponibile in abbonamento annuale, che ti garantisce assistenza ed aggiornamenti per sempre.

Cartella clinica

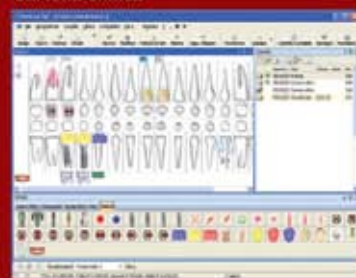

Preventivo con analisi costi fissi, costi variabili e utile



Agenda multipoltrona

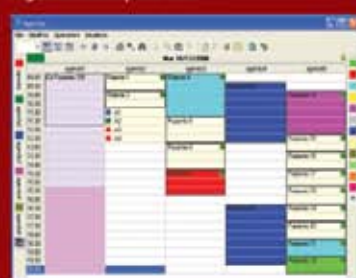

<http://www.caes.it>

DENTISTI

OTTOBRE

CHIRURGIA

Due Carrare - PD 12
Sweden & Martina N. verde 800.010789
Malagnino Prof. V., Marcoli Dr. P.A.
Corso teorico-pratico di endodonzia: "la preparazione simultanea del canale radicolare"

Cinisello Balsamo - MI 13
Sweden & Martina N. verde 800.010789
Malagnino Prof. V., Marcoli Dr. P.A.
Corso teorico-pratico di endodonzia: "la preparazione simultanea del canale radicolare"

Udine - UD 18
Dentsply Italia N. Verde 800.921107
Franco Dr. V.
Corso teorico-pratico "Dall'apertura della cavità d'accesso all'otturazione tridimensionale del canale radicolare"

Treviso - TV 23
Dentsply Italia N. Verde 800.921107
Dallari Dr. A.

Corso teorico "La ricostruzione del dente devitalizzato con perni in fibra di quarzo"

ESTETICA
Milano - MI 23
Sweden & Martina N. verde 800.010789
Gobbi Dr.ssa R.M.
Corso di primo livello per il recupero volumetrico del viso attraverso tecniche di filler integrate

Torino - TO 29
Sweden & Martina N. verde 800.010789
Brighetti Dr. F.
I filler: tecniche di impianto negli inestetismi del viso. Corso teorico-pratico - livello base

IMPLANTOLOGIA
Torino - TO 01-02
Dentsply Italia N. Verde 800.921107
Sisti Dr. A., Conti Dr. S.
Corso chirurgico e protesico. Sistemica XiVE

Vimercate - MI 01-02
Sweden & Martina N. verde 800.010789
Csonka Dr. M.

Corso di implantologia chirurgica e protesica (1° di 4 incontri)

Milano - MI 16
Dentsply Italia N. Verde 800.921107
Gatti Dr. C.
Corso di protesi avvitata. Sistemica XiVE

Vicenza - VI 16
Dentsply Italia N. Verde 800.921107
Piombino Dr. M.
Corso di carico immediato. Sistemica Ankylos

Albenga - SV 22-23
Dentsply Italia N. Verde 800.921107
Conserva Dr. E.
Corso chirurgico e protesico. Sistemica Ankylos

San Vendemiano - TV 22-23
Sweden & Martina N. verde 800.010789
Bruschi Dr. G., Agabiti Dr. I.
Corso di chirurgia e protesi implantare (1° di 4 incontri)

Sesto Fiorentino - FI 26
BeC srl Tel. 0761.393327 eventi@bec.it

Targetti Dr. L., Meli Dr. R.
Corso propedeutico all'implantologia di base

Udine - UD 30
Dentsply Italia N. Verde 800.921107
Degidi Dr. M.
Corso introduttivo "Semplificare il carico immediato". Sistematiche Ankylos e XiVE

ORTODONZIA
Sesto Fiorentino - FI 01
BeC srl Tel. 0761.393327 eventi@bec.it
Nuovi orientamenti nell'ortodonzia dell'adulto: dall'estetica del trattamento all'estetica del sorriso

Sesto Fiorentino - FI 25
BeC srl Tel. 0761.393327 eventi@bec.it
Giuntoli Dr. F.
La tecnica linguale semplificata

PARODONTOLOGIA
Milano - MI 16
Dentsply Italia N. Verde 800.921107
Chieffi Prof. S.
Corso teorico di parodontologia di base



CTS SISTEMI azienda produttrice di centri di lavoro a controllo numerico ha messo a punto una serie di macchine per la realizzazione di cappette, ponti ed impianti per il settore dentale. Tre sono i modelli immessi sul mercato: VIVAX, Viva 32 DV e Tornado R754 DV. Dalla più economica a 4 assi fino alla più importante 5 assi, sono comunque tutte dotate di meccanica di estrema precisione, veri controlli numerici ad alta velocità, cambio utensili automatico e controllo dimensione utensile. Caratteristica comune a tutte è la possibilità di lavorare indistintamente PMMA, ZIRCONIA, TITANIO e CROMOCOBALTO, LEGHE PREZIOSE, ecc.

MACON

CTS SISTEMI SRL

Via California
63013, Grottanzone (AP) - Italy
Tel. 0735/736693 - Fax. 0735/730412
www.macon.it - info@macon.it

DATI TECNICI	TONADO R754	VIVA 5 ASSI
Corso Asse x (mm)	700	300
Corso Asse y (mm)	500	200
Corso Asse z (mm)	400	200
Corso Asse A (°)	-90 +120	-10 +95
Corso Asse C (°)	continuo	continuo
Elettromotore	9 kW a 36.000 rpm	3 kW a 40.000 rpm
Attacco mandrino portautensili	HSK 40 E	HSK 25 E
Capacità magazzino utensili	30	10
Velocità max avanzamento (m/min)	60	15
Accelerazione(m/s ²)	4	3
Precisione di posizionamento sugli assi (mm)	0,01	0,01
Ripetibilità	0,01	0,01
Programmazione CN	ISO STANDARD	ISO STANDARD
Materiali lavorabili	Tutti	Tutti
Peso (kg)	4.000	720
Larghezza/Lunghezza/Altezza (mm)	2.000-2.000-2.810	900/1.800/2.100
Alimentazione elettrica	380V trifase	230V monofase
Alimentazione pneumatica	Max 7 bar filtrata essicata	Max 7 bar filtrata essicata



DENTISTI

NOVEMBRE

CONSERVATIVA

Sesto S. Giovanni - MI 06
Sweden & Martina N. verde 800.010789
Breschi Prof. L.
Corso teorico di conservativa

Cinisello Balsamo - MI 27
Sweden & Martina N. verde 800.010789
Dallari Dr. A.
Moderni orientamenti per i restauri dentali con materiali estetici

ENDODONZIA

Due Carrare - PD 12
Sweden & Martina N. verde 800.010789
Malagnino Prof. V., Marcoli Dr. P.A.
Corso teorico-pratico di endodonzia: "la preparazione simultanea del canale radicolare"

Cinisello Balsamo - MI 13
Sweden & Martina N. verde 800.010789
Malagnino Prof. V., Marcoli Dr. P.A.
Corso teorico-pratico di endodonzia: "la preparazione simultanea del canale radicolare"

ESTETICA

Milano - MI 27
Sweden & Martina N. verde 800.010789
Gobbi Dr.ssa R.M.
Corso di secondo livello per il perfezionamento nell'uso dei filler ed il recupero volumetrico del volto e nuovi orientamenti

IMPLANTOLOGIA

Trento - TN 06
Dentsply Italia N. Verde 800.921107
Piombino Dr. M.
Corso di carico immediato. Sistematiche Ankylos

Udine - UD 06
Dentsply Italia N. Verde 800.921107
Piombino Dr. M.
Corso di carico immediato. Sistematica Ankylos

Padova - PD 09
Essemme Components Tel. 049.8642417
Ludovichetti Dr. M.
Il grande rialzo del seno mascellare

Due Carrare - PD 10
Sweden & Martina N. verde 800.010789

Csonka Dr. M.
Corso pratico su tessuti animali di implantologia avanzata

Parma - PR 13
Dentsply Italia N. Verde 800.921107
Eccellente Dr. T.
Corso di carico immediato. Sistematica Ankylos

Due Carrare - PD 15-17
Sweden & Martina N. verde 800.010789
Franco Dr. M., Csonka Dr. M.
Corso avanzato in implantologia

Bolzano - BZ 20
Dentsply Italia N. Verde 800.921107
Dr. De Stavola
Corso introduttivo. Sistematica XiVE

Sesto Fiorentino - FI 23
BeC srl Tel. 0761.393327 - eventi@bec.it
Targetti Dr. L., Meli Dr. R.
Corso propedeutico all'implantologia di base

LASER

Este - PD 06
Sweden & Martina N. verde 800.010789

Lazzarini Dr. V.
Corso sul corretto utilizzo del laser a diodi in odontoiatria

ORTODONZIA

Cividale del Friuli - UD 05-06
BeC srl Tel. 0761.393327 - eventi@bec.it
Franchi Dr. L.
Trattamento efficiente della malocclusione di II Classe mediante apparecchio Twin Block

Varese - VA 20
CAO Varese Tel. 0332.232401/2
Rossi M.
Aggiornamento in ortodonzia

Sesto Fiorentino - FI 29
BeC srl Tel. 0761.393327 - eventi@bec.it
Giuntoli Dr. F.
La tecnica linguale semplificata 8 crediti ECM

PARODONTOLOGIA

Novara - NO 13
Dentsply Italia N. Verde 800.921107
Masiero Dr.ssa S.
Corso teorico di parodontologia di base

SAESHIN

www.saeshin.com

Implant Surgery X-cube



Endodontics E-cube



Brushless Motor OZ-plus



VCG

Ventura
Ceramic & Graphite

Via Martiri di Cefalonia, 8F
20090 Fizzonasco di Pieve Emanuele (MI) Italia
Tel. +39 02 90 78 29 08 - Fax +39 02 90 78 29 37
E-mail: info@vcg-ventura.com

vendita e assistenza di strumenti per l'odontoiatria garanzia qualità

DTF

TECHNOLOGY

dal 1998

POINT 3D COMBI 500C

SISTEMA DI DIAGNOSTICA DIGITALE PROFESSIONALE

DENTAL CT - PANORAMICA - CEPH - SOLUZIONE 3 IN 1

POINT 3D COMBI 500

- Sensore ad alta risoluzione e alta capacità (F.O.V. 12x8 cm)
- Accurata pianificazione impianti e chirurgia grazie a diagnosi 3D
- Bassa esposizione a radiazioni
- Tempo ridotto di esposizione/ricezione (19 sec.)
- Tempo di ricostruzione 10 - 40 sec.
- Combinazione CT e Panoramico

POINT 3D COMBI 500

Sensore tipo CDTE (F.O.V 12x8). Con questo tipo di sensore si ottengono immagini in HD (ad alta definizione).

Compatibilità con SimPlant®



DTF TECHNOLOGY srl via De Sanctis 32 20141 Milano
tel. +39 02 84893641 dtf@dtftechnology.it

www.dtftechnology.it

INFODENT 8-9/2010 - 22

AGENDA - CORSI

ODONTOTECNICI

OTTOBRE

CERAMICA

Brescia - BS 13-14

Siced - Tel./Fax 030.2092960

Magne M.

Oral design: la realizzazione estetica delle faccette in ceramica

COLORE

Sutri - VT 08-09

Centro sul colore di G. Spina Tel.

0761.600396 - www.feniiiitix.com

Spina G.

Corso master sul colore (pratico)

Sutri - VT 24

Centro sul colore di G. Spina Tel.

0761.600396 - www.feniiiitix.com

Spina G.

Corso introduttivo alla teoria del colore

FUSIONE

Brescia - BS 29-30

Siced - Tel./Fax 030.2092960

Levratto F.

Le fusioni di precisione: monofusioni e saldature

IMPLANTOLOGIA

Torino - TO 16

Dentsply Italia N. Verde 800.921107 -

www.dentsply.it

Ruffini D.

Corso protesico avanzato per odontotecnici. Sistemica Ankylos

Colleferro - RM 29

Smile Center Italia srl - Tel.

06.9770581-2 (Sig.ra Emanuela) -

www.smilecenter.it

Cernicchi Dr. M., Pedetta A.

Corso teorico-pratico sul "carico immediato"

8 crediti ECM

NOVEMBRE

CERAMICA

Brescia - BS 12-13

Siced - Tel./Fax 030.2092960

Peters J.

Stratificazione estetica in ceramica sugli anteriori

COLORE

Sutri - VT 06

Centro sul colore di G. Spina Tel.

0761.600396 - www.feniiiitix.com

Spina G.

Corso sul colore e forma in protesi totale (teorico-pratico)

Sutri - VT 13

Centro sul colore di G. Spina Tel.

0761.600396 - www.feniiiitix.com

Spina G.

Bergamo - BG 30

Dentsply Italia N. Verde 800.921107 -

www.dentsply.it

Batolloni R.

Corso protesico avanzato per odontotecnici. Sistemica XiVe

MODELLAZIONE

Brescia - BS 15-16

Segreteria organizzativa: Tel.

030.2312159 - www.afgltab.it

Carulli D.

Modellazione con la tecnica AFG: "La geometria funzionale anatomica"

Brescia - BS 29-30

Siced - Tel./Fax 030.2092960

Bianchini E.

Le basi della modellazione occlusale: teoria e pratica

PROTESI

Brescia - BS 16-17

Siced - Tel./Fax 030.2092960

Magne M.

Oral design: morfologia, ceratura e provvisori

PROTESI FISSA

Bagni di Tivoli - RM 15-16

Segreteria organizzativa: Tel.

0774.379166, 339.5419371

www.afgltab.it

Cecere A.

Corso base di modellazione naturale in cera con la tecnica AFG

PROTESI TOTALE

Torino - TO 16

Coi-Aiog Tel. 02.201488

www.cenacolo.org

Corso teorico di protesi totale

6 crediti ECM

Corso tessitura superficiale (teorico-pratico)

FUSIONE

Brescia - BS 19-20

Tel. 030.2312159

Carulli D.

Master in precisione

GNATOLOGIA

Brescia - BS 19-20

Siced - Tel./Fax 030.2092960

Bignardi G.

Gnatologia di base: placche di svincolo

PROTESI

San Benedetto del Tronto - AP 11-13

Futura - Tel. 0735.781520

ODONTOTECNICI

IGIENISTI, ASSISTENTI E PERSONALE AUSILIARIO

OCTOBBRE

www.iapnor.org

Cattaneo Dr. R., Fiora R.

Protesi mobile totale neuromio-fasciale

26 crediti ECM

Brescia - BS 12-13

Siced

Tel./Fax 030.2092960

Quinzi P.

Montaggio secondo Gerber**PROTESI FISSA**

Bagni di Tivoli - RM 12-13

Tel. 0774.379166, 339.5419371

www.afglab.it

Cecere A.

Corso base di modellazione naturale in cera con la tecnica AFG**IGIENE**

Milano - MI 23

Giuliana Bontà, e-mail: okbonta@libero.it - www.aiditalia.it

Corso AIDI: "Igiene dentale tra passato e futuro"

Crediti ECM

LASER

Pescara - PE 09

Col-Alog Tel. 02.201488

www.cenacolo.org

Utilizzo del laser come ausilio al lavoro dell'igienista dentale

In fase di accreditamento

PREVENZIONE

Cagliari - CA 02

Dentsply Italia N. Verde 800.921107 -

www.dentsply.it

Roncati Dr.ssa M.

Corso teorico-pratico "Terapia di supporto dei pazienti parodontalmente compromessi e riabilitati con impianti"

NOVEMBRE

EMERGENZE

Udine - UD 19-20

Geass srl

Tel. 0432.669191

Cariani Dr. A., Cardinale Dr. I.

Gestione delle urgenze ed emergenze nello studio odontoiatrico

In fase di accreditamento

IMPLANTOLOGIA

Napoli - NA 13

Dentsply Italia

N. Verde 800.921107

www.dentsply.it

Ortolani Dr. M.

Corso per assistenti alla poltrona.

Sistematica Ankylos

OLISMO

Milano - MI 12-13

Giuliana Bontà, e-mail: okbonta@libero.it - www.aiditalia.it

Corso AIDI: "Approccio olistico al paziente: salute generale è anche salute orale"

Crediti ECM

PARODONTOLOGIA

Bari - BA 06

Unid - Dr.ssa Raffaella Caputo Tel.

328.1779426 - www.unid.it

Nardi Prof.ssa G.M.

Corso teorico-pratico: "Il management della terapia parodontale non chirurgica: protocolli operativi"**PREVENZIONE**

Palermo - PA 13

Dentsply Italia N. Verde 800.921107 -

www.dentsply.it

Roncati Dr.ssa M.

Corso teorico-pratico "Terapia di supporto dei pazienti parodontalmente compromessi e riabilitati con impianti"

AVVERTENZE PER IL LETTORE:

Le informazioni relative agli eventi vengono comunicate direttamente dagli organizzatori oppure reperite attraverso fonti pubbliche. La redazione non risponde di eventuali variazioni dei dati indicati oppure di possibili errori. In caso di interesse agli eventi riportati, si consiglia di consultare l'organizzatore per la conferma dei dati e per ricevere ulteriori informazioni.

Perché VistaScan

- Perché accontentarsi di 14,3 lp/mm ... quando si possono avere 22 lp/mm?!
- Perché accontentarsi di 16.384 scale di grigi... quando si possono avere 65.536 scale di grigi?!
- Perché accontentarsi di una tecnologia comune a molti... quando si può avere una tecnologia "unica"?!
- Perché accontentarsi di sviluppare solo 4 formati di pellicole... quando si possono sviluppare tutti i 5 formati disponibili in odontoiatria?!
- Perché accontentarsi di sviluppare una pellicola alla volta... quando si può sviluppare uno status a 16 in una sola volta?!
- Perché accontentarsi... quando si può avere VistaScan?!

Richiedete una dimostrazione, senza nessun impegno, c/o il Vostro studio e parleremo anche di igiene ed ergonomia del sistema.

Dürr Dental Italia srl

Tel. 0395970300 Fax 0395970303

info@durr.it



ARIA COMPRESSA
ASPIRAZIONE
SISTEMI IMMAGINE
CONSERVATIVA
IGIENE

DÜRR
DENTAL

tastiere
comandi
touch screen



freud'arco - noi

S90 versione continental

S30



S60

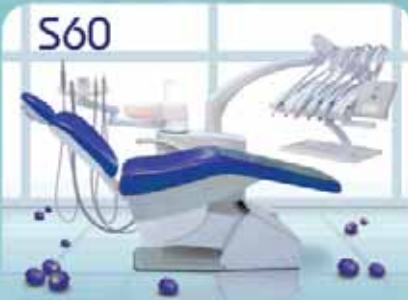

U200



Si ricercano concessionari per zone libere

Tecnomedical s.u.r.l.

c.so vittorio emanuele III, 128
80039 sauiano - napoli
tel. +39 0815110167
www.tecno-medical.it
info@tecno-medical.it

Novadent s.r.l.

via d. menini 139
16137 genova
cell. 3484160506
www.novadent.ovunque-si.it
nova.dent@libero.it

Embra s.u.r.l.

via fossa 21
31051 follina - treviso
tel. +39 0438893172
www.embra.it
info@embra.it

Software gestionali da laboratorio

Intervista all'Odt. Giorgio Rocca



Giorgio Rocca.
È titolare a Bologna del Laboratorio Dental dal 1976 avvalendosi della collaborazione di 2 soci e di uno Staff di persone altamente qualificate.
Opera all'interno del proprio Laboratorio da oltre dodici anni con attrezzature di qualità del sistema Cad Cam.

Nelle pagine seguenti Infodent propone ai lettori una comparazione delle caratteristiche tecniche del software dedicato alla gestione del laboratorio odontotecnico. A Giorgio Rocca chiediamo di illustrarci quali vantaggi sono stati più apprezzati nella informatizzazione della attività.

Signor Rocca, cosa ha cambiato l'introduzione di software per la gestione del laboratorio?

I programmi specifici per la gestione del laboratorio odontotecnico sono stati progettati principalmente per aiutare il laboratorio ad assolvere gli adempimenti normativi imposti dalla legge 93/42. Prima di allora, e parliamo di poco più di una dozzina di anni fa, l'informatizzazione del laboratorio, quando esisteva, era sostanzialmente di tipo contabile. Oggi la quantità di dati che il software raccoglie consente di avere sempre disponibili, ed immediatamente, informazioni su tutte le fasi di lavorazione, sul magazzino, sul fatturato ed i relativi costi. Queste informazioni possono essere elaborate in forma statistica in modo da poter valutare ogni aspetto delle nostre procedure, consentendo una "visione" approfondita di tutta la attività. Il software, nato come risposta ad una necessità burocratica, si è evoluto in questi anni con maggiori funzioni, e contribuisce in modo rilevante ad una gestione più efficiente.

Nella adozione del software, è il programma che si adatta alle procedure del laboratorio... o viceversa?

Quando sono stati introdotti i primi programmi vi è stata certamente la necessità di confrontare le proprie procedure con quelle previste

dal software, e credo che per molti il passaggio dalla raccolta dei dati tradizionale, su modelli cartacei, a quella digitale abbia effettivamente richiesto molto impegno, ed una frequente assistenza da parte del produttore. Oggi, e almeno da un paio d'anni, i programmi sono molto più flessibili e più intuitivi.

Il programma può far cambiare i metodi di lavoro?

Se usato correttamente, sì. Di ogni lavorazione abbiamo una quantità di informazioni che ci consente di analizzare ogni fase del piano di produzione, dalla quantità di materiale utilizzato, al tempo impiegato dal singolo addetto. Da quando il lavoro viene accettato, con l'attribuzione di un codice, di una data ed un orario, fino alla consegna del manufatto esiste una traccia di ogni passaggio, ed è quindi possibile individuare anche eventuali "tempi morti" del ciclo produttivo. Ora, se le statistiche di una particolare lavorazione mostrano che il risultato economico non è soddisfacente, può esserne determinata con precisione la ragione, e siamo quindi in grado di intervenire e modificare quella, o quelle, fasi del ciclo responsabili di una perdita.

Cosa potrebbe essere migliorato nei programmi e nel loro impiego?

I software sono già oggi affidabili e forniscono un aiuto concreto alla gestione della attività. Un aspetto che potrebbe, o forse dovrebbe, essere migliorato non riguarda tanto i programmi quanto la grande inclinazione al "cartaceo" ancora presente nella normativa. Mi spiego: gran parte del nostro archivio potrebbe essere digitalizzato. Tuttavia le dichiarazioni di conformità da allegare al lavoro devono essere stampate su carta, ed un copia, sempre su carta, rimane nei nostri archivi. È da sperare che presto sia possibile conservare la documentazione burocratica su supporto digitale: se ne gioverebbe l'ambiente... ed anche lo spazio dei nostri uffici.

Quali consigli darebbe a chi deve acquistare un nuovo software?

Quando un nuovo software viene presentato, di solito da un dimostratore esperto, è sempre perfetto. Credo che il programma dovrebbe essere provato dalla persona che è più coinvolta nel suo utilizzo, che non è necessariamente l'odontotecnico perché la maggior parte delle funzioni sono di solito sfruttate dal personale di segreteria, perché si renda conto di quanto tempo occorre per simulare una serie di operazioni e di quanto può essere semplice, o meno semplice, il raggiungimento degli obiettivi.

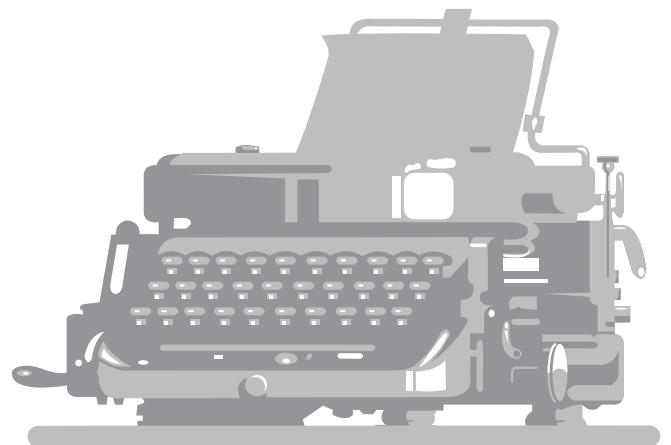

► Software gestionali da laboratorio

Denominazione del prodotto	ODIX	ODONICS® V8 MANAGER EDITION	ODONTOLAB LIGHT	ODONTOLAB PLUS	ODONTOLAB SPRINT	ODONTOSOFT®
Produttore	Quartex Informatica	Mediwork	S.H.E.A.T. Software	S.H.E.A.T. Software	S.H.E.A.T. Software	EuroSystem2000 srl
Gestione privacy e DPS	Si	Si	Si	Si	Si	Si
Gestione direttiva 2007/47/CE (ex 93/42)	Si	Si	Si	Si	Si	Si
Scadenziario	Si	Si	No	Si	No	Si
Gestione ordini e fornitori	Si	Si	No	Si	No	Si
Analisi/statistiche	Costi, ricavi in tempo reale, statistiche di ogni tipo con grafici, analisi clienti con monitoraggio automatico	Modulo Statwork	No	Prodotto, fatturato, fatturabile, lavori chiusi, preventivi. Il tutto diviso per periodo, medico e per quantità e valori. Analisi produzione e costi	No	Su qualsiasi dato economico, finanziario, produttivo, non conformità
Protocolli di produzione	Infiniti protocolli memorizzati con possibilità di miscelazione dei protocolli	Oltre 70 di tutte le famiglie e oltre 200 di ortodonzia	55 per fissa, mobile, combinata, scheletrica, ortodonzia, zirconio. Completi di fasi, controlli, materiali. Attrezzature e completamente personalizzabili	55 per fissa, mobile, combinata, scheletrica, ortodonzia, zirconio. Completi di fasi, controlli, materiali, attrezzature e completamente personalizzabili	55 per fissa, mobile, combinata, scheletrica, ortodonzia, zirconio. Completi di fasi, controlli, materiali, attrezzature e completamente personalizzabili	Illimitati, protesi fissa, mobile, scheletrica, ortodonzia
Gestione ceramiche	Si	Si	No	Si	No	Si
Scheda impianti	No	Si	Si	Si	No	Si
Scheda colore	Si	Si	No	No	No	Si
Gestione attrezzature	Si	Si	Si	Si	No	Si
Invio documentazione in pdf	Si	Si	Si	Si	Si	Si
Schema dentale	Si	Si	Si	Si	No	Si
Acquisizione immagini	Si	Si	Si	Si	No	Si

Studi di settore	Si	Si	Si	Si	Si	No	Si
Planning	Si giornaliero, settimanale, per data consegna, per cliente, per paziente, ecc.	Si da ora e data a ora e data, con possibilità di accesso all'ingresso	Si da ora e data a ora e data, con possibilità di accesso all'ingresso	Si da ora e data a ora e data, con possibilità di accesso all'ingresso	Si da ora e data a ora e data, con possibilità di accesso all'ingresso	No	Giornaliero e settimanale, per reparto, sottoreparto, operatore
Back up	Si	Si	Si	Si	Si	Si	Si
Gestione in rete	Si	Si	No	No	Si	No	Si
Prima nota	Si	Si	No	No	Si	No	Si
Gestione magazzino	Carico, scarico automatico e manuale, sottoscora, scadenza materiali, ordini, gestione fornitori	Anagrafica e lotti	Anagrafica e lotti	Anagrafica e lotti	Carico, scarico automatico/manuale, multilotto, inventario, valorizzazione, sottoscora, codice a barre, analisi costi e proiezione disponibilità per produzione	Anagrafica e lotti	Gestione completamente automatizzata
Tempo di esistenza del programma	16 anni	12 anni	12 anni	12 anni	22 anni	6 anni	23 anni
Requisiti di sistema	Sistemi operativi Microsoft, RAM 1 Gb, HD 100 Mb	Microsofti XP/Vista /7, 32/64 bit, RAM 1 Gb, HD 100 Mb	Windows Me /2000/Xp/Vista/W7	Windows Me /2000/Xp/Vista/W7	Windows Me /2000/Xp/Vista/W7	Windows Me/2000/Xp/Vista/W7	Windows 2000/XP/7, RAM 1 Gb, HD 5 Gb
Gestione delle non conformità	Si	Si	No	No	Si	No	Si
Buona consegna	Si	Si	Si	Si	Si	No	Si
Scheda carrello	Si	Si	Si	Si	Si	No	Si
Gestione protocollo di protesi combinata	Si	Si	Si	Si	Si	Si	Si
Prezzo di listino*	Euro 1.200,00, modulo Easy 750,00	Euro 1.199,00	Euro 530,00	Euro 960,00	Euro 300,00	Euro 300,00	A partire da euro 1.700,00

GLI OPERATORI INCLUSI NEL CONFRONTO SUI SOFTWARE GESTIONALI DA LABORATORIO

Elite Computer Italia –
02.27409521 -
www.orisiline.com
EuroSystem2000 srl -

059.452094 -
www.odontosoft.it
Mediwork – 049.8626883 -
www.mediwork.net

Quartex Informatica –
02.4984998 - www.quartex.it
S.H.E.A.T. Software –
049.9402981 -

www.odontolab.it
SWHT Softwork srl –
045.9251255 -
www.swht.it

► Software gestionali da laboratorio

Denominazione del prodotto	ODONTOFT® (VERSIONE SAAS)	ODONTOFT® SMALL BUSINESS	ORISLAB X3 ELITE	ORISLAB X3 FAST	ORISLAB X3 PROFESSIONAL	SW LAB
Produttore	EuroSystem2000 srl	EuroSystem2000 srl	Elite Computer Italia	Elite Computer Italia	Elite Computer Italia	SWHT Software srl
Gestione privacy e DPS	SI	SI	SI	SI	SI	SI
Gestione direttiva 2007/47/CE (ex 93/42)	SI	SI	SI	SI	SI	SI
Scadenziario	SI	SI	SI	No	No	SI
Gestione ordini e fornitori	SI	No	SI	No	SI	SI
Analisi/statistiche	Su qualsiasi dato economico, finanziario, produttivo, non conformità	No	Con grafici 3D sulle lavorazioni, le fatture, i clienti, i materiali	No	Con grafici 3D sulle lavorazioni, le fatture, i clienti, i materiali	Fatturato, eseguito, magazzino
Protocolli di produzione	Illimitati, protesi fissa, mobile, scheletrica, ortodonzia	Illimitati, protesi fissa, mobile, scheletrica, ortodonzia	30 protocolli predefiniti di protesi mobile, fissa, ortodonzia e scheletrati	30 protocolli predefiniti di protesi fissa, mobile, scheletrica e ortodonzia	30 protocolli predefiniti di protesi mobile, fissa ortodonzia e scheletrati	Illimitati, protesi fissa e mobile
Gestione ceramiche	SI	SI	SI	No	SI	SI
Scheda impianti	SI	SI	SI	No	SI	SI
Scheda colore	SI	SI	SI	No	SI	SI
Gestione attrezzature	SI	SI	SI	No	SI	SI
Invio documentazione in pdf	SI	SI	SI	SI	SI	SI
Schema dentale	SI	SI	SI	No	SI	SI
Acquisizione immagini	SI	No	SI	No	SI	SI

Studi di settore	Si	No	Si	No	No	Si	No	No	Si
Planning	Giornaliero e settimanale, per reparto, sottoreparto, operatore	No	Si, giornaliero e settimanale	No	No	Si	Si	Si	Si giornaliero, settimanale, mensile e personalizzato
Back up	Si	Si	Si	Si	Si	Si	Si	Si	Si
Gestione in rete	Si	Si	Si	Si	No	Si	Si	Si	Si
Prima nota	Si	No	Si	No	No	Si	Si	Si	Si
Gestione magazzino	Gestione completamente automatizzata	Anagrafica e lotti	Movimenti di carico e scarico automatici, gestione ordini e fornitori, gestione ceramiche e lotti	Elenco materiali	Movimenti di carico automatico, gestione ordini e fornitori	Carico sacro automatico, gestione ordini fornitori			
Tempo di esistenza del programma	23 anni	23 anni	10 anni	10 anni	10 anni	10 anni	10 anni	10 anni	3 anni
Requisiti di sistema	Windows 2000 /XP/Vista/7, RAM	Windows 2000/XP/7, RAM 1Gb, 5 Gb	Pentium III 1.2 GHz, Windows XP/Vista/7, RAM 512 Mb	Pentium III 1.2 GHz, Windows XP/Vista/7, RAM 512 Mb	Pentium III 1.2 GHz, Windows XP/Vista/7, RAM 512 Mb				Da Windows XP in poi
Gestione delle non conformità	Si	No	Si	Si	Si	Si	Si	Si	Si
Buona consegna	Si	Si	Si	Si	Si	Si	Si	Si	Si
Scheda carrello	Si	Si	Si	No	Si	Si	Si	Si	Si
Gestione protocollo di protesi combinata	Si	Si	Si	No	No	No	No	No	Si
Prezzo di listino*	A partire da euro 50,00 al mese	A partire da euro 800,00	Euro 1.199,00	Euro 449,00	Euro 870,00	Euro 449,00	Euro 870,00	Euro 870,00	Vendita modulare a partire da euro 200,00

AVVERTENZE IMPORTANTI PER IL LETTORE

I dati e le informazioni pubblicati in questa sezione, e negli eventuali approfondimenti pubblicati nella successiva collegata, sono forniti dalle aziende produttrici e/o importatrici e/o distributrici dei prodotti, le quali si assumono tutte le responsabilità legate alla loro veridicità e correttezza. In questa sezione i prodotti, quando possibile, sono raggruppati per omogeneità di destinazione d'uso, ed in ordine alfabetico secondo la denominazione commerciale. La presente rubrica ha finalità di informazione giornalistica, non di repertorio, non ha pretesa di esaustività e non vuole esprimere giudizi sui prodotti. Il lettore è invitato a non interpretare come una scelta redazionale la elencazione di prodotti o la mancata citazione di altri.

OrisLAB X3®

Il software di riferimento per i laboratori odontotecnici italiani

OrisLAB X3 è il programma di Elite Computer Italia per la gestione del Laboratorio Odontotecnico, nato dall'esperienza maturata in più di 15 anni di attività nel settore che lo hanno portato ad essere il programma più diffuso in Italia. OrisLAB X3 si distingue per la straordinaria interfaccia grafica, per le incredibili funzionalità: permette di organizzare tutti i reparti del laboratorio, risparmiare tempo e di conseguenza aumentare la produttività; attraverso schermate esteticamente piacevoli ed estremamente intuitive è possibile gestire i lavori, le certificazioni, la scheda colore, la scheda impianti, acquisire immagini da qualsiasi tipo di dispositivo, il magazzino con movimenti di carico e scarico automatici, la fatturazione, il cedolino, la prima nota, le fatture d'acquisto, gli ordini e i fornitori, la rintracciabilità dei lotti, gli studi di settore, il nuovo Decreto sulla Tutela dei dati sensibili con la possibilità di compilare in automatico il Documento Programmatico sulla Sicurezza, il planning giornaliero e settimanale, le statistiche e molto altro.

La linea di programmi gestionali per il laboratorio odontotecnico OrisLAB X3 si compone di tre differenti versioni: OrisLAB X3 Elite è il software più completo della linea, rivolto a quelle realtà che esigono una gestione capillare e rigorosa in tutti i settori della propria

azienda. Permette di gestire i propri lavori con i codici a barre, semplifica la gestione di lavori complessi come una protesi combinata con la funzione multiprotocollo, organizza l'attività dei tecnici che operano all'interno del Laboratorio, consente di attuare tutte le procedure necessarie per la certificazione ISO 9001-9002, gestisce il magazzino evoluto e la gestione multilotto. OrisLAB X3 Professional grazie al connubio vincente di semplicità di utilizzo, completezza funzionale e un prezzo assolutamente concorrenziale si adatta a qualsiasi tipo di realtà. OrisLAB X3 Fast è stato sviluppato per soddisfare l'esigenza dei laboratori neofiti di informatica che preferiscono un software essenziale che permetta di gestire le certificazioni dei lavori e la fatturazione in poco tempo e soprattutto senza richiedere particolare esperienza nell'uti-

lizzo del pc.

A partire dal 21 marzo 2010 è entrata in vigore la nuova Dir. 2007/47/CE ad integrazione della ormai nota 93/42. La nuova Direttiva prevede alcune variazioni alla documentazione prodotta a corredo dei dispositivi medici realizzati per quanto concerne interventi di manutenzione sui dispositivi dopo averli consegnati all'odontoiatra. Orislab X3 ha rilasciato un'ultima versione di aggiornamento a disposizione di tutti i clienti proprio per gestire queste ultime novità.

Elite Computer, attenta come sempre alle esigenze degli odontotecnici, ha colto l'occasione per introdurre in Orislab x3 una soluzione che riduce i tempi di stampa del fascicolo tecnico di un lavoro di oltre il 100%, fornendo così a tutti gli utenti un grandissimo vantaggio. Dai test effettuati, infatti, per la creazio-

ne di un fascicolo tecnico completo, il tempo medio impiegato è di 12:13 minuti. Con l'aiuto di Orislab x3 e una stampante a getto di inchiostro il tempo per la produzione della documentazione scende a 3 minuti. Il risultato straordinario si raggiunge però con Orislab X3 e una stampante che gestisce la stampa fronte retro automatica: per stampare il fascicolo tecnico di un lavoro, grazie alla nuova funzione introdotta, ci vogliono meno di 51 secondi. Un vero record e soprattutto un incredibile risparmio di tempo!

Per informazioni e per richiedere una versione dimostrativa gratuita:
Elite Computer Italia
Tel. 02.2590652
Fax 02.2591752
www.orisline.com
info@orisline.com



Fotografando questo codice potrai guardare il video direttamente su Youtube

Raschietto per il recupero semplificato di osso autologo.

Brevettato e certificato a livello internazionale.

physioscraper
MITO

€28,00

A SERBATOIO

Consente il prelievo semplificato di osso in quantità variabile. Il serbatoio intercambiabile ingloba la lama raschiante con una inclinazione che limita la formazione di tacche sulla superficie ossea, il doppio versante di raschio della lama consente di appianare le eventuali asperità ossee.

visita il sito www.physioline.it



Per i tuoi acquisti scegli **PHYSIOSHOP ON-LINE.**

PHYSIOLINE[®]
BIOMEDICAL TECHNOLOGY

Via Garibaldi, 17 - 21100 Varese
Tel. 0332.284612 - Fax 0332.319620

Dalla rivista al telefonino in un click

Inquadrando con il telefonino il "QR Code" presente sulla rivista, visualizzerai direttamente tutti gli approfondimenti collegati al prodotto



Infodent ti propone una grande novità. Da oggi la tua esperienza di lettura amplierà i suoi confini aggiungendo, ad ogni articolo predisposto, video, siti e ulteriori approfondimenti.

Su questo numero della rivista, su alcuni testi selezionati troverai un codice. Prendi il tuo telefonino, inquadralo con la telecamera e se il termi-

nale è predisposto aprirai un video correlato al prodotto di cui hai appena letto l'articolo.

Se il tuo cellulare non riuscisse a leggere il codice niente paura. Hai semplicemente bisogno di un lettore gratuito che puoi

trovare su moltissimi portali o app store.

Noi ti consigliamo i seguenti:

- Iphone - Puoi trovare tanti lettori sull'app-store, noi consigliamo **i-nigma**

Digitando dal telefonino i seguenti siti:

- Blackberry - <http://m.repubblica.it/espresso/blackberry>
- Altri cellulari - <http://reader.kaywa.com>

- Mandando semplicemente un messaggio al 349.2410601 scrivendo all'interno la parola LIVE

Non ci sono costi da sostenere né per installare i programmi né per leggere i codici. Gli unici costi sono quelli del messaggio e della normale connessione ad internet tramite telefono per visualizzare i contenuti.



Nuovo Scanner Tridimensionale



Scansione di un'arcata completa



Scansione di arcata inferiore con wax-up

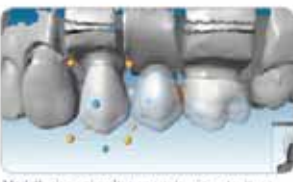

Modellazione simultanea anatomia e struttura



- **Semplice**
- **Versatile**
- **Economico**

€ 13.500,00 + IVA
Incluso Software e Computer integrato

Distributore esclusivo per l'Italia



Via Casignolo, 10 - 20092 Cinisello Balsamo - Milano - Telefono 026182401 r.a. - Fax 026122944
Indirizzo Internet: <http://www.cmf.it> - E-mail: cmf@cmf.it - medicale@cmf.it



Scopri il 6° senso

PANORAMICO DIGITALE 2D



VISIONE | READY

Visione + diagnosi + archivio sullo schermo tattile integrato al panoramico



MEMORIA | READY

Memorizza l'immagine direttamente dal panoramico sulla chiave USB



CEPH | READY

Cephalometria accessibile ed economica



16 PROGRAMMI | READY

Di serie, tutti gli esami diagnostici e la stratigrafia

© 2012 OWANDY - TUTTI I DIRITTI RISERVATI - FOTOGRAFIE E CARATTERISTICHE NON DEFINITIVE

owandy
DENTAL IMAGING SYSTEMS & SOFTWARE

I-Max Touch

3D/PAN/CEPH

L'evoluzione in tutti i sensi

Il nuovo panoramico volumetrico 3D si evolve in base alle esigenze del professionista.

La versione panoramico digitale 2D può essere successivamente ampliata con l'applicazione ceph e 3D. Date valore e sicurezza ai vostri investimenti.

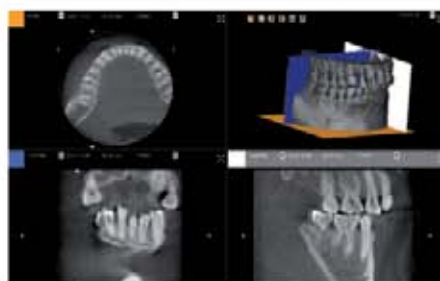

Owandy Radiologie Italia

Via del Guado, 57
20033 Desio (MI)

Tel: 0362 62 11 06

Fax: 0362 62 77 07

E-mail: infoitalia@owandy.com

www.owandy.com

Videoradiografia

Intervista al Dr. Biagio Di Dino



Dr. Biagio Di Dino. Libero professionista in Monsummano Terme (PT), odontoiatra medico-chirurgo specializzato in chirurgia, ha frequentato corsi di perfezionamento in Parodontologia (Columbia University New York), in Clinica Protetica (Università di Torino), in Implantologia (Branemark Clinic - Goteborg), in Chirurgia Orale e Implantologia avanzata (University at Buffalo - New York e Università di Innsbruck), in Chirurgia Avanzata in Implantologia (Università Uninove - San Paolo, Brasile). Collabora con il Dipartimento di Parodontologia dell'Università di Goteborg per la ricerca clinica sul carico immediato in implantologia

e si occupa di pianificazione impianto-protetica con l'ausilio di tecnologie radiologiche avanzate.

Infodent propone un confronto delle caratteristiche tecniche dei sistemi per videoradiografia. Abbiamo chiesto al Dottor Biagio Di Dino, autore di numerose pubblicazioni in tema di diagnostica radiologica odontoiatrica, di illustrarci gli aspetti più interessanti di questa tecnologia.

Dottor Di Dino, cosa offre la modalità digitale alla radiologia odontoiatrica?

La radiografia digitale offre immagini di qualità, espone il paziente a minori dosi di radiazioni, non richiede l'uso di prodotti chimici inquinanti. Solo per questi motivi credo che la radiografia su lastra dovrebbe essere abbandonata. Se pensiamo che, per offrire cure migliori, vi è stata la ricerca di diagnosi più "fina", con un maggior numero di controlli ed un più frequente ricorso rispetto al passato a radiografie per scopi odontoiatrici, non possiamo ignorare che i tumori del distretto maxillo facciale, particolarmente della tiroide, sono in aumento. Poiché non si può escludere che la esposizione a radiazioni per le necessità diagnostiche della odontoiatria sia una concausa dell'incremento della incidenza di queste patologie, il professionista ha il dovere, sia giuridico (Legge 187/2000) che etico, di adottare quelle tecnologie che possono ridurre questo tipo di rischio. E, sempre in tema di riduzione dei rischi, scegliere di non impiegare tecniche che richiedono l'utilizzo di inquinanti quali i bagni chimici: non se ne gioverebbe solo la collettività, ma lo stesso Studio, che non avrebbe più la necessità di stocarli e di smaltirli e non rischierebbe sanzioni penali per una violazione delle normative su stoccaggio e smaltimento.

La videoradiografia è una delle tecniche di più recente introduzione: quali vantaggi e quali problemi?

Il vantaggio assoluto della videoradiografia è l'immediatezza della immagine, poi la qualità. Circa gli svantaggi, un aspetto riguarda la radiografia endorale. Per realizzare una videoradiografia endorale abbiamo la necessità di posizionare in bocca al paziente un sensore che è collegato al computer tramite un cavo. La presenza del cavo e lo spessore del sensore possono creare problemi. Mi spiego: la ra-

diografia è, per definizione, una immagine distorta. Per ridurre la distorsione si impiegano tecniche di posizionamento del sensore il più vicino possibile al dente ed in modo che l'asse longitudinale del dente sia perpendicolare al fascio di radiazioni che lo attraversano. La presenza del cordone certamente non aiuta il posizionamento del sensore nella bocca e se, per conseguenza di un non corretto allineamento degli assi di proiezione, l'immagine ottenuta non è ben leggibile, si perde il vantaggio della migliore nitidezza ed anche quello della riduzione di radiazioni, perché la radiografia deve essere ripetuta. Potremmo dire che, da un punto di vista operativo, la videoradiografia è una soluzione eccellente, ma che dovrebbe essere resa meno "ingombrante" per quanto riguarda il volume del sensore e la presenza del cordone. Un altro aspetto da valutare è il costo.

Per uno studio dentistico, quanto può essere impegnativo, in termini economici, il passaggio dalla radiologia tradizionale alla videoradiografia?

Sicuramente è un investimento... che però si traduce in fattori positivi per il dentista e per il paziente. Per il dentista perché si riducono i tempi e non si sopportano più i costi per l'acquisto delle lastre radiografiche e per lo smaltimento dei liquidi di sviluppo e fissaggio, non c'è più bisogno di una camera oscura, le immagini sono sempre a disposizione senza necessità di un locale per conservare l'archivio. Per il paziente perché subirà una minore esposizione alle radiazioni. Per entrambi la consapevolezza che, se fosse necessaria qualche radiografia in più, questo non si tradurrà in un danno.

È quantificabile il risparmio di dose di radiazioni che si può ottenere?

In linea di massima, si può affermare che con la radiografia digitale si ottiene un risparmio di circa il 50%, anche se i dati non sono univoci, né sempre confrontabili perché molto dipende dalla tecnica usata. Per fare un esempio, nella radiografia endorale viene di solito impiegato un cono rotondo, mentre il supporto che riceve la radiazione è rettangolare: esiste quindi una differenza fra la radiazione emessa, che raggiungerà i tessuti su una area di forma circolare, e la radiazione "utile", che è solo quella che, raggiungendo il supporto, produrrà l'immagine. Per questo sarebbe opportuno che il cono non fosse rotondo ma rettangolare. Nel mio studio stiamo cambiando i coni; una spesa che, di fatto, non produce un vantaggio tecnico, ma consente di non irradiare inutilmente aree che non sono oggetto di indagine, proteggendo il paziente.

A proposito di protezione, quanto sono sensibili, pazienti e dentisti, alla radioprotezione?

Bisogna partire dal concetto che in odontoiatria la diagnosi è fondamentale, e la radiografia è fondamentale per la diagnosi; non si può quindi rinunciare all'informazione che la radiologia ci offre, nella consapevolezza che le radiazioni fanno male. Di conseguenza cerchiamo di usare un sistema che riduca la esposizione e applichiamo quelle regole di radioprotezione internazionali che, purtroppo, spesso sono disattese. La tecnologia aiuta molto: oggi esistono sistemi moderni, il cone beam per esempio, che danno la possibilità di acquisire con un solo volume moltissime informazioni ad un costo, in termini di radiazioni, equivalente a quello necessario per 1-2 panoramiche; va precisato però che non tutti gli apparecchi cone beam sono uguali e quindi è necessario muoversi con consapevolezza prima di scegliere il tipo di apparecchiatura.

Legenda: (A) Approfondimenti (€) In offerta

* I prezzi si intendono al netto di IVA

► Videoradiografia

Denominazione del prodotto	DIGITOS X2	DIGORA OPTIME	DIGORA TOTO	EXPRESS ^(A)
Produttore	Blue X Imaging srl	Soredex	Soredex	Instrumentarium Dental
Tecnologia	CMOS alta risoluzione, ampio campo esposizione, basso rumore	Imaging digitale ai fosfori	CMOS	Sistema di acquisizione di immagini intraorali attraverso plate ai fosfori
Unità radiologica compatibile	Resa ottima con macchia focale ultrafine 0.4	50-60-70 KV	Sia con RX sia in CC e CA	Qualsiasi unità radiologica ad alta o bassa frequenza
Tipologia software	OrisWin DG Suite con gestione cartelle immagini paziente in formato DICOM	Digora for Windows 2.7	Digora for Windows 2.7	Cliniview dedicato all'imaging radiologico
Telecomando	No	No	No	No
Sensore per uso pediatrico	No	Si	Si	Si
Tipo sensore	Ergonomico, sottile e con spigoli smussati, ampia latitudine di posa	Piastre ai fosfori	Sensore attivo	Piastre ai fosfori
Misura delle relative pellicole (mm)	Taglia 1 corrisponde a Size 1, taglia 2 corrisponde a Size 2	21x41/22x31/24x40/27x54	30x20/36,5x25,8	22x31/24x40/31x41/27x54
Dimensioni esterne dei sensori (mm)	40x26x6/44x32x6	A tutta pellicola	37x26/44x31	22x31/24x40/31x41/27x54
Matrice CCD (Mpixel)	1.3 milioni/1.9 milioni	Pellicola fosfori	•	Selezione possibile di differenti risoluzioni
Dimensioni pixel (µm)	22,5	35	1.580x1.080/1.916x1.358	34
Massima risoluzione teorica (lp/mm)	22	•	26,3	•
Risoluzione radiologica reale (lp/mm)	> 19	14,3	26,3	> 15
Livelli di grigi dell'immagine (max)	4.096	4.780	•	16.384
Bit dell'immagine (max)	12	14	•	16
Funzionalità WIFI	No, lunghezza cavo 1,5 m	Si	No, cavo fino a 3,4 m	No
Velocità di connessione al pc	USB 2	Immagini in 4 sec	Max 4 sec	Rete ethernet
Requisiti del computer raccomandati	Windows XP SP2, processor dual core 1.7 GHz, RAM 2 Gb, HD 80 Gb	Dual Core di ultima generazione, RAM 512 Mb, HD 80 Gb, scheda grafica Intel GMA, DVD+ R/RW, monitor LCD 17" alta risoluzione	Dual Core di ultima generazione, RAM 512 Mb, HD 80 Gb, scheda grafica Intel GMA, DVD+ R/RW, monitor LCD 17" alta risoluzione	Windows, Pentium 600 Mhz o superiore, HD 10 Gb o superiore
Altre caratteristiche	•	Possibilità di operare in rete per 7 o 20 utenze	Connessione USB 2	Modo d'uso identico alle pellicole tradizionali, nessuno spessore e supporto flessibile. Scansione dell'immagine e azzeramento del plate in 5-10 sec
Tipo di centratori	Modello BlueX codificato a colori	Bite Wing, super Bite anteriori, super Bite posteriori	Bite Wing, super Bite anteriori, super Bite posteriori	Qualsiasi centratore utilizzabile con le pellicole
Set di accessori inclusi	•	Kit Lastrine con 10 lastre n. 5 size 2 - n. 2 size 0 - n. 2 size 1 - n. 1 size 3	Protezioni monouso	Lettore CR, software cliniview, software twain, set contenente n. 10 piastre ai fosfori nei 4 formati, kit di protezioni igieniche, set di centratori, accessori per l'uso
Prezzo di listino*	Euro 4.990,00 (taglia 1) Euro 5.990,00 (taglia 2)	Euro 7.900,00 circa (vendita)	Euro 5.000,00 circa (vendita)	Non fornito

Legenda: (A) Approfondimenti (€) In offerta

* I prezzi si intendono al netto di IVA

▶ Videoradiografia				
Denominazione del prodotto	GXS-700	OPTEO	PLANMECA PROSENSOR (S0) ^(A)	PLANMECA PROSENSOR (S1) ^(A)
Produttore	Gendex Dental Systems	Owandy Radiologie	Planmeca OY	Planmeca OY
Tecnologia	Enhanced CMOS	HD CMOS, fibra ottica , CSI	Innovativo sensore intraorale	Innovativo sensore intraorale
Unità radiologica compatibile	Qualsiasi sistema, senza necessità di alcuna connessione elettrica	Tutte	Planmeca Intra	Planmeca Intra
Tipologia software	VixWin Platinum software di imaging dentale	SQL	Planmeca Romexis è un software di imaging dentale	Planmeca Romexis è un software di imaging dentale
Telecomando	No	Si	No	No
Sensore per uso pediatrico	Si	Si	Si	Si
Tipo sensore	CMOS con scintillatore Csl e fibra ottica	20x30/36,5x26	CMOS with scintillator	CMOS with scintillator
Misura delle relative pellicole (mm)	•	•	•	•
Dimensioni esterne dei sensori (mm)	36,9x25,4x7,7/41,8x30,6x7,8	36,9x25,2/43,2x30,8	33,6x23,4	39,7x25,05
Matrice CCD (Mpixel)	1.026x1.539/1.6 megapixel 1.324x1.842/2.4 megapixel	1.580x1.050/1.916x1.358	850x629	1.050x690
Dimensioni pixel (µm)	19,5	19	30x30	30x30
Massima risoluzione teorica (lp/mm)	25,6	26,3	33	33
Risoluzione radiologica reale (lp/mm)	> 20	> 20	17	17
Livelli di grigi dell'immagine (max)	4.096	16.384	65.536	65.536
Bit dell'immagine (max)	12	14	16	16
Funzionalità WIFI	No, cavo da 2,7 m	No lunghezza cavo 3-5-10	No, lunghezza cavo 0,86 o 2,00 m	No, lunghezza cavo 0,86 o 2,00 m
Velocità di connessione al pc	USB 2 High Speed	USB 2.0 compatibile USB 1	USB o ethernet	USB o ethernet
Requisiti del computer raccomandati	Windows 7 Professional 32 o 64 bit	P. 4 scheda video 64 Mb, Windows XP o Vista, RAM 1.024 Mb, HD 80 Gb	Windows XP o Vista, Processor 1 Ghz or more, RAM 1 Gb or more, HD 40 Gb or more, scheda grafica 128 Mb or more	Windows XP o Vista, Processor 1 Ghz or more, RAM 1 Gb or more, HD 40 Gb or more, scheda grafica 128 Mb or more
Altre caratteristiche	Ergonomia (bordi arrotondati, angoli smussati), integrazione (no docking station)	Sensore alta definizione con telecomando integrato. Semplice, affidabile, utilizzo in più studi	Il cavo del sensore è realizzato in Kevlar, materiale studiato per durare nel tempo	Il cavo del sensore è realizzato in Kevlar, materiale studiato per durare nel tempo
Tipo di centratori	Specifici supporti centratore con diverso codice colore	Paralleli di tipo Rinn	Troll Byte Plus	Troll Byte Plus
Set di accessori inclusi	Porta-sensore a muro, centratori, protezioni igieniche, software imaging	SW Quick vision, centratori paralleli proprietari , protezioni monouso inclusi	Centratori Troll Byte Plus e gancio sensore	Centratori Troll Byte Plus e gancio sensore
Prezzo di listino*	Non fornito	Non fornito	Non fornito	Non fornito

Legenda: (A) Approfondimenti (€) In offerta

* I prezzi si intendono al netto di IVA

► Videoradiografia

Denominazione del prodotto	PLANMECA PROSENSOR (S2) ^(A)	RVG 6500 ^(A)	RW G01	RX2 HP
Produttore	Planmeca OY	Carestream Health Italia srl	Tecnomed Italia Group	CSN Industrie srl
Tecnologia	Innovativo sensore intraorale	Fibre ottiche	Bluetooth	CCD + Fibra Ottica + Scintillatore CSI
Unità radiologica compatibile	Planmeca Intra	Tutte	Tutte	Sistemi radiografici
Tipologia software	Planmeca Romexis è un software di imaging dentale	Interfacciato con il Kodak Dental Software compatibile con tutti i sistemi operativi	Visident	Gestione Immagini, gestione studio
Telecomando	No	Si	No	No
Sensore per uso pediatrico	Si	Si	No	Si
Tipo sensore	CMOS with scintillator	RVG con compatibilità Wi-Fi	CCD/scintillatore CSL	Sensore CCD di taglia 20x30 mm
Misura delle relative pellicole (mm)	•	31x41/22x35/27x54/27x32	20x30	•
Dimensioni esterne dei sensori (mm)	44,1x30,4	32,2x44,1/27,5x37,7/22,2x30,8	26x39	26,3x38,7x5,7
Matrice CCD (Mpixel)	1.200x870	1.440x1.920/1.200x1.600/900x1.200	1.700x1.386	> 1.51
Dimensioni pixel (µm)	30x30	18,5	19 µm ²	19
Massima risoluzione teorica (lp/mm)	33	27,03	2,35 megapixel	26,3
Risoluzione radiologica reale (lp/mm)	17	20/15	2,35 megapixel	20
Livelli di grigi dell'immagine (max)	65.536	4.096	4.096	4.096
Bit dell'immagine (max)	16	12	•	16
Funzionalità WiFi	No, lunghezza cavo 0,86 o 2,00 m	Si, è possibile collegare più sensori allo stesso punto di accesso	Si bluetooth	No, cavo 3 m
Velocità di connessione al pc	USB o ethernet	USB 2	•	USB 2
Requisiti del computer raccomandati	Windows XP o Vista, Processor 1 Ghz or more, RAM 1 Gb or more, HD 40 Gb or more, scheda grafica 128 Mb or more	CPU Intel Duo Core da 2 GHz, RAM 2 Gb, HD 80 Gb, Ethernet 1 interfaccia Ethernet, USB 2.0 2 porte	Windows XP, Vista, 7, RAM 512, Pentium 4 1,8 GHz	Da Windows XP a 7 sia 32 che 64 bit, RAM 1 Gb e scheda video da 64 Mb
Altre caratteristiche	Il cavo del sensore è realizzato in Kevlar, materiale studiato per durare nel tempo	È possibile scegliere di avere una configurazione del punto di accesso WiFi con fili. In tale configurazione il punto di accesso WiFi è collegato a un unico computer attraverso un cavo Ethernet. È possibile collegare più sensori allo stesso punto di accesso e allo stesso computer	Autonomia lavoro continuato 4h (120 rx)	•
Tipo di centratori	Troll Byte Plus	Centratori di Rinn	Bitewing, posteriore, parapicale, endo	Centratori tipo Rinn
Set di accessori inclusi	Centratori Troll Byte Plus e gancio sensore	Scatola del sensore RVG, scatola del punto di accesso WiFi, scatola del kit di posizionamento, scatola dell'anello di puntamento IPS	Batterie e caricabatterie di ricambio	Kit Centratori, guaine monouso, alimentatore supporto a muro per sensore
Prezzo di listino*	Non fornito	Euro 6.999,00 - euro 7.999,00 (con IPS)	Non fornito	Euro 3.650,00

Legenda: (A) Approfondimenti (€) In offerta

* I prezzi si intendono al netto di IVA

► Videoradiografia

Denominazione del prodotto	SENSORE DID-VEDO	SOPIX ²	TRED ^(A)	VISTASCAN COMBI PLUS
Produttore	Fimet	Acteon Group	Vivi srl	Durr Dental
Tecnologia	CCD	CMOS + fibra ottica + scintillatore	Digitale diretta	Laser per film ai fosfori PCS®
Unità radiologica compatibile	•	Tutte le unità AC e DC	Tutte (endorali)	Tutte
Tipologia software	Windows compatibile, con speciali filtri software per l'ottimizzazione automatica dell'immagine	Sopro Imaging	Proprietario su piattaforma Windows CE Net	DBS Win, gestione immagini
Telecomando	No	No	No	No
Sensore per uso pediatrico	Si	Si	Si	Si
Tipo sensore	Normale e large	Sensor size 1 & Sensor size 2	CCD	Film ai fosfori
Misura delle relative pellicole (mm)	20x30/36,5x26	•	•	2x3/15x30/18x42
Dimensioni esterne dei sensori (mm)	24x37x6,5/31x44x6,5	25x39/31x42	41x26,4/42,3x30	Come film analogico
Matrice CCD (Mpixel)	1.600/2.630	1,5/2,21	1.000x1.500/1.200x1.700	•
Dimensioni pixel (µm)	25x25/19,5x19,5	20	20x20	20
Massima risoluzione teorica (lp/mm)	25,9/28,8	25	20	40
Risoluzione radiologica reale (lp/mm)	> 20 / > 26	20	•	22,7
Livelli di grigi dell'immagine (max)	4.098	16.384	12 bit	65.536
Bit dell'immagine (max)	12/16	14	ADC 12	16
Funzionalità WiFi	No, lunghezza cavo 4 m	No, lunghezza cavo 3,70 m	Si	No
Velocità di connessione al pc	USB 2	USB 2	Opzionale	USB 2-TCP/IP
Requisiti del computer raccomandati	Windows XP o Vista	Windows XP Pro SP2 e sup., RAM 512 Mb, Pentium IV, HD 80 Gb, 2xUSB 2	•	Processore e cipset intel
Altre caratteristiche	Serie di speciali filtri per l'ottimizzazione automatica delle immagini oltre ad una assicurazione ALL-RISK fino a 5 anni	Brevetto ACE controlla e misura la quantità di raggi X	Integra tutti i moduli hardware e software. Non necessita di un pc di appoggio nella sala d'esame. Non ha vincoli di collegamenti	Cancellazione integrata
Tipo di centrori	2 serie di centrori di Rinn (2 verticali, 2 orizzontali, 2 Bite win)	Di tipo tradizionale	•	Tutti (Durr Dental-Hawe Kerr-Rinn)
Set di accessori inclusi	Serie di centrori Rinn e 400 coperture monouso	Porta sensore, 20 cappucci monouso, 5 m USB2 Extension, fermacavi	•	Film intraorale ed extraorali
Prezzo di listino*	Euro 5.450,00	Non fornito	Non fornito	Euro 18.400,00

Legenda: (A) Approfondimenti (€) In offerta

* I prezzi si intendono al netto di IVA

► Videoradiografia

Denominazione del prodotto	VISTASCAN PERIO PLUS	VISTEO	VISTEO TOUCH	VISUALVI (A)
Produttore	Durr Dental	Owandy Radiologie	Owandy Radiologie	Vivi srl
Tecnologia	Scanner per film ai fosfori - tecnologia PCS®	I HD CMOS, fibra ottica, CSI	I HD CMOS, fibra ottica, CSI	Digitale diretta
Unità radiologica compatibile	Tutte (intraorali)	Tutte	Tutte	Tutte (endorali)
Tipologia software	DBS Win, gestione immagini	SQL	Proprietaria in palmare / SQL / PC	Proprietario su piattaforma Windows (XP, Vista, Seven)
Telecomando	No	Si	Si	No
Sensore per uso pediatrico	Si	Si	Si	Si
Tipo sensore	Film ai fosfori	20x30/36,5x26	20x30/36,5x26	CCD/CMOS
Misura delle relative pellicole (mm)	0-1-2-3-4	•	•	•
Dimensioni esterne dei sensori (mm)	Come film analogico	38,9x24,9/42,9x30,9	38,9x24,9/42,9x30,9	41x26,4/42,3x30 CCD 39x25 CMOS
Matrice CCD (Mpixel)	•	1.500x1.000/1.700x1.300	1.500x1.000/1.700x1.300	1.000x1.500/1.200x1.700 CCD 1.000x1.500/1.300x1.700 CMOS
Dimensioni pixel (µm)	20	20	20	20
Massima risoluzione teorica (lp/mm)	40	25	25	20
Risoluzione radiologica reale (lp/mm)	22,7	> 20	> 20	In funzione del display utilizzato
Livelli di grigi dell'immagine (max)	65.536	16.384	16.384	12 bit
Bit dell'immagine (max)	16	14	14	ADC 12
Funzionalità WiFi	•	No lunghezza cavo 3-5-10 m	Si	No, cavo da 1,5 m
Velocità di connessione al pc	USB 2-TCP/IP	USB 2.0 compatibile USB1	USB 2.0, WiFi	1 MHz
Requisiti del computer raccomandati	Processore e cipset Intel	P. 4 scheda video 64 Mb, Windows XP o Vista, RAM 1.024 Mb, HD 80 Gb	P. 4 scheda video 64 Mb, Windows XP o Vista, RAM 1.024 Mb, HD 80 Gb	Windows XP, Vista, 7, processore Intel Core Duo processor 2 GHz, RAM 2 Gb, display 15", matrice 1.366x768, HD 100 Gb
Altre caratteristiche	Cancellazione integrata	Sensore wireless a induzione con centratore integrato che risolve i problemi di posizionamento	Come Visteo + palmare per vedere, memorizzare o trasferire immagini senza utilizzo di computer	•
Tipo di centratori	Tutti (Durr Dental-Hawe Kerr-Rinn)	Angolatore universale brevettato e centratori di tipo RINN	Angolatore universale brevettato e centratori di tipo RINN	•
Set di accessori inclusi	Film intraorali	SW Quick vision, centratore universale, protezioni monouso incluse	SW Quick vision, centratore universale, protezioni monouso incluse	Camera intraorale, stampante a colori su carta patinata 300x300 dpi a 256 tonalità di colore, comando a pedale per la cattura delle immagini
Prezzo di listino*	Euro 10.300,00	Non fornito	Non fornito	Non fornito

AVVERTENZE IMPORTANTI PER IL LETTORE - I dati e le informazioni pubblicati in questa sezione, e negli eventuali approfondimenti pubblicati nella successiva collegata, sono forniti dalle aziende produttrici e/o importatrici e/o distributrici dei prodotti, le quali si assumono tutte le responsabilità legate alla loro veridicità e correttezza. In questa sezione i prodotti, quando possibile, sono raggruppati per omogeneità di destinazione d'uso, ed in ordine alfabetico secondo la denominazione commerciale. La presente rubrica ha finalità di informazione giornalistica, non di repertorio, non ha pretesa di esaustività e non vuole esprimere giudizi sui prodotti. Il lettore è invitato a non interpretare come una scelta redazionale la elencazione di prodotti o la mancata citazione di altri.

Legenda: (A) Approfondimenti (€) In offerta

* I prezzi si intendono al netto di IVA

► Videoradiografia				
Denominazione del prodotto	WDS	X-POD	XIOS PLUS	ZEN-X
Produttore	Myray	Myray	Sirona Dental Systems GmbH	Myray
Tecnologia	CCD, Csl strutturato, protezione fibre ottiche	CMOS, Csl strutturato, protezione fibre ottiche	CMOS APS (Active Pixel Sensor)	CMOS, Csl strutturato, protezione fibre ottiche
Unità radiologica compatibile	Ogni AC o DC con KV compresi fra 50-70 e tempi d'esposizione inferiori a 0,1 s	Ogni AC o DC con KV compresi fra 50-70 e tempi d'esposizione inferiori a 0,1 s	Compatibile con tutti gli endorali, ottimale con DC alta frequenza	Ogni AC o DC con KV compresi fra 50-70 e tempi d'esposizione inferiori a 0,1 s
Tipologia software	Gestione ed elaborazione immagini in multiutenza	Gestione ed elaborazione immagini in multiutenza	Software pluripremiato Sidexis con database SQL	Gestione ed elaborazione immagini in multiutenza
Telecomando	No	No	No	No
Sensore per uso pediatrico	Si	Si	Si	Si
Tipo sensore	Con trasmissione Wireless	Con palmare Wireless per diagnosi diretta senza pc	CMOS APS (Active Pixel Sensor) di ultima generazione	Connessione diretta USB
Misura delle relative pellicole (mm)	0/1	0/1	20x30/25,6x36,0	0/1
Dimensioni esterne dei sensori (mm)	26,4x38,8x5,3/30,7x42,7x5,3	24,9x38,9x5,3/30,4x41,9x5,7	24,8x38,5/31,3x44,5	24,9x38,9x5,3/30,4x41,9x5,7
Matrice CCD (Mpixel)	1.000x1.500/1.300x1.700	1.000x1.500/1.300x1.700	1.333x2.000/1.707x2.400	1.000x1.500/1.300x1.700
Dimensioni pixel (µm)	20x20	20x20	15	20x20
Massima risoluzione teorica (lp/mm)	25	25	33,3	25
Risoluzione radiologica reale (lp/mm)	~ 20	~ 20	33,3	~ 20
Livelli di grigi dell'immagine (max)	4.096	16.384	65.536	16.384
Bit dell'immagine (max)	12	14	16	14
Funzionalità WiFi	Si, Bluetooth 2.0 EDR	Si, Bluetooth 2.0 EDR	No, lunghezza cavo 3 m	No
Velocità di connessione al pc	fino a 3 Mb/s	USB 2	Lan 100 Mbit/s o USB 2.0	USB 2
Requisiti del computer raccomandati	Mac OS X 10.5 Leopard, Windows XP, 7, Bluetooth integrato o USB, schermo 1.024x768 o superiore, colore 32 bit	Mac OS X 10.5 Leopard, Windows XP, 7, Bluetooth 2.0 EDR integrato o USB	PC di ultima generazione con Windows 7/Vista/XP Pro. Compatibile con pc meno recenti previo consulto specialista Sirona	Windows XP, 7, USB 2, schermo 1.024x768 o superiore, colore 32 bit
Altre caratteristiche	Alimentato con batterie ricaricabili tipo AA	Visione immediata su schermo integrato, zoom touch, cattura diretta su SD card	Facile posizionamento e possibilità di collegare 2 sensori contemporaneamente. Semplicissimo da utilizzare	Anche integrabile in riuniti Anthos e SternWeber
Tipo di centratori	Periapicale, posteriore, endo, bitewing	Periapicale, posteriore, endo, bitewing	Centratori di Rinn autoclavabili su misura o adesivi per posizionamento di precisione	Periapicale, posteriore, endo, bitewing
Set di accessori inclusi	Supporto per palmare, software gestione immagini, kit 4 centratori endorali, chiave Bluetooth	Supporto orientabile per palmare, software gestione immagini, kit 4 centratori endorali, chiave Bluetooth	Garanzia di 5 anni sul sensore e i centratori Rinn adesivi per un maggior controllo sul posizionamento	Software gestione immagini, licenze illimitate, kit 4 centratori endorali
Prezzo di listino*	Euro 6.970,00	Euro 7.970,00	Non fornito	Euro 5.520,00

GLI OPERATORI INCLUSI NEL CONFRONTO SULLA VIDEORADIOGRAFIA

Acteon Group
(Dati forniti da Simit Dental - 0376.267811 - www.simitdental.it)
Blue X Imaging srl - 02.45712171 - www.blux.it
Carestream Health Italia srl - 00800.34566543 - www.kodakdental.com
CSN Industrie srl - 02.618651 -

www.csn-industrie.it
Durr Dental - 039.5970300 - www.durr.it
Fimet (Dati forniti da DID Dental - 0433.468752 - www.did-dental.it)
Gendex Dental Systems - 02.6180081 - www.gendex-dental.com

Instrumentarium Dental - www.instrumentariumdental.com
Myray - 0542.653441 - www.my-ray.com
Owandy Radiologie - 0362.621106 - www.owandy.com
Planmeca Oy - www.planmeca.com (Dati forniti da Dental Network srl - 0444.963200

- www.dentalnetwork.it)
Sirona Dental Systems GmbH - 045.8281811 - www.sirona.it
Soredex (Importatore DL Medica spa - www.dlmedica.it)
Tecnomed Italia Group - www.dentalastec.it
Vivi srl - 02.45703068 - www.vivi-italy.it

① L'innovativo Sensore KODAK RVG 6500 coniuga compatibilità Wi-Fi e qualità d'immagine dentale ai massimi livelli

Un nuovo sensore consolida e rafforza la posizione di leadership dell'azienda nel progetto dei sensori

Il Gruppo sistemi dentali di Carestream Health, consolidando la propria tradizione d'innovazione nelle tecnologie, ha introdotto sul mercato il suo primo sensore radiografico con funzionalità Wi-Fi. Il Sensore KODAK RVG 6500, con un'eccezionale risoluzione d'immagine di 20 coppie di linee per millimetro, offre ai Professionisti dell'Odontoiatria flessibilità e mobilità senza precedenti – grazie alla facilità con cui può essere spostato tra i vari ambienti operativi.

"Abbiamo sviluppato il primo sensore Wi-Fi del mercato che fornisce qualità e risoluzione d'immagine intraorale ai massimi livelli", ha affermato Ed Sheldard, DMD, Chief Marketing Officer e Director of Business Development, Gruppo sistemi dentali, Carestream Health, Inc. durante la presentazione del nuovo sensore allo scorso ADF di Parigi. "Il nostro Sensore RVG 6500 assicura anche una portabilità senza pari – potendo operare in strutture ad ambienti operativi multipli con la praticità che deriva da una configurazione senza cavi".

Dato che non c'è alcun collegamento con filo tra il sensore e il PC, si eliminano gli scomodi e ingombranti cavi e si migliora il comfort del paziente. La compattezza del sensore facilita l'integrazione e l'utilizzo ogniqualvolta occorre nella struttura. Con la tecnologia Wi-Fi, il trasferimento d'immagine è allo stesso tempo rapido e sicuro, e l'accesso alle immagini è immediato.

"Il sensore RVG 6500 prevede una maggiore libertà di movimento", ha detto il Dott. Francis Pailler, Montelinar (France). "Non ci sono fili penzolanti tra poltrona e computer, così posso muovermi liberamente. La qualità del sensore è eccellente, molto meglio rispetto ai sensori avuti in precedenza". Alcuni Dottori che sono stati invitati a testare il nuovo prodotto hanno commentato che "il nuovo sensore funziona in modo impeccabile con qualsiasi PC". Inoltre, per una praticità e una portabilità ancora maggiore, è il primo sistema per radiografia dentale compatibile con le piattaforme Apple iPhone e iPod touch. I clienti possono eseguire il download da App Store



di Apple dell'applicazione software "RVG mobile"; questo permetterà poi di acquisire, visualizzare, trattare e memorizzare facilmente le immagini direttamente sul loro iPod o iPhone, giusto con un tocco sul touch screen dell'iPhone/iPod. Si può eseguire l'elaborazione per l'immagine enhancement direttamente sull'iPod/iPhone per ottimizzare la qualità d'immagine e, in aggiunta, un'applicazione di trasferimento consente il download delle immagini da iPod o iPhone a un PC.

Intelligent Positioning System: l'immagine giusta al primo colpo

Lo speciale Intelligent Positioning System

consente agli utilizzatori di allineare in modo accurato il sensore così da ottenere sempre e stabilmente una corretta acquisizione. Il sistema guida l'operatore durante il posizionamento e indica con segnali visivi quando si è ottenuto un allineamento perfetto. Riduce al minimo il rischio di tagli dovuti al cono di collimazione, di apici mancati, di errori di angolazione e della maggior parte degli altri errori di allineamento – il tutto senza richiedere ingombranti e scomodi dispositivi di posizionamento.

Per informazioni:
www.kodakdental.com

① Planmeca ProSensor

La qualità superiore nell'imaging intraorale



L'innovativa gamma di sensori intraorali Planmeca ProSensor impone nuovi standard per l'imaging odontoiatrico. Dotati di un esclusivo design, che comprende un rivoluzionario connettore magnetico, un cavo robusto e un indicatore LED sull'interfaccia, i nuovi sensori Planmeca ProSensor permettono di eseguire immagini intraorali dall'elevato valore diagnostico.

Le tre diverse dimensioni sono chiaramente identificate da un simbolo presente sul connettore magnetico. Quest'ultimo rappresenta una vera novità per il settore odontoiatrico e, grazie alla sua configurazione chiara e intuitiva, permette una facile attivazione mediante una sola mano. Inoltre, in caso di anomalie di funzionamento o movimenti del paziente che potrebbero compromettere l'esito dell'esame, la connessione si interrompe automaticamente. L'altra caratteristica innovativa di Planmeca ProSensor è rappresentata dall'interfaccia, dotata di un indicatore LED con codici colorati che indicano lo stato del sensore e guidano l'operatore in tutta la fase di acquisizione dell'immagine. L'area attiva di imaging si estende a

tutta la superficie, ottimizzando così le potenzialità diagnostiche. Per garantire la massima durata nel tempo, il cavo del sensore è rinforzato con Kevlar e contiene solo due fili. Inoltre, il sensore è sigillato ermeticamente e può quindi essere immerso in liquidi disinfettanti, per garantire il massimo controllo dell'igiene. Il design con angoli arrotondati e i particolari supporti TollByte Plus permettono di rendere più confortevole per il paziente l'esecuzione dell'esame.

Planmeca ProSensor può essere integrato completamente nell'unità radiografica intraorale Planmeca ed è supportato dal software di imaging Planmeca Romexis, dotato di un'ampia gamma di strumenti di elaborazione per ottimizzare il valore diagnostico delle immagini.

Per informazioni:
Dental Network Srl

Agenzia Planmeca
per l'Italia
www.dentalnetwork.it
www.planmeca.it
info@dentalnetwork.it
Tel. +39.0444.963200
Fax +39.0444.568586



Fotografando questo codice potrai guardare il video direttamente su Youtube

Express

Da Instrumentarium il sistema che garantisce immagini di elevata qualità e facilità di impiego



Il sistema EXPRESS di Instrumentarium Dental permette l'acquisizione di immagini intraorali mediante l'utilizzo di piastre ai fosfori.

Le immagini possono essere acquisite con qualsiasi apparecchiatura per radiografia intraorale, a corrente continua o alternata; i plate ai fosfori utilizzati hanno un elevato range dinamico, in modo da garantire un'ottima qualità di immagine e da ridurre il rischio di sovraesposizioni o sottoesposizioni.

I plate ai fosfori, con spessore e flessibilità pari alla pellicola tradizionale, consentono una facilità di utilizzo anche in fase intra-operatoria, combinando tutti i vantaggi dell'immagine digitale con il modo

d'uso delle pellicole tradizionali: l'immagine viene visualizzata a monitor dopo appena cinque secondi. Con il sistema EXPRESS si dispone di diversi formati di plate, 22x31 24x40 31x41 e 27x54mm, adatti per qualsiasi necessità di acquisizione. Inoltre il lettore EXPRESS può essere installato in rete e condiviso da più postazioni, così da poter essere utilizzato contemporaneamente in diverse stanze di lavoro. La tecnologia ai fosfori non presenta alcun decadimento dovuto all'uso ed in caso di danneggiamento è possibile rimpiazzare i plates, con un costo estremamente contenuto.

Il lettore EXPRESS integra inoltre un piccolo display che permette di

visualizzare l'anteprima dell'immagine, così da permettere all'Operatore di verificare immediatamente la corretta acquisizione. EXPRESS viene fornito completo di tutti gli accessori d'uso, con un set di dieci plate nelle diverse misure, protezioni igieniche per l'uso e set di centratori ed il software di gestione immagini CliniView. Tale software permette di poter creare diversi template, così da permettere l'acquisizione automatica di serie di immagini (o status). Il sistema EXPRESS rappresenta attualmente la metodologia più completa ed efficace per l'acquisizione di immagini intraorali, combinando un'elevata qualità di immagini ad una estrema

facilità di impiego. La gamma di prodotti per l'imaging intraorale di Instrumentarium Dental comprende anche un sensore digitale di ultima tecnologia denominato SNAPSHOT.

Per informazioni:
Instrumentarium Dental Srl
Via Forlanini, 71
20033 Desio (MB)
Tel. 0362.331191
italyinfo@instrudental.com
www.instrumentariumdental.com



Fotografando questo codice potrai guardare il video direttamente su Youtube

Milling Center

CENTRO DI FRESATURA DENTALE IN PIEMONTE

PRODOTTI

MATERIALI

Cappette
Ponti
Abutment
Milled-Bar
Implant-Bridge

Cromo-Cobalto
Titanio
Zirconio
PMMA

CERCHIAMO LABORATORI ODONTOTECNICI che siano i nostri riferimenti nelle principali province d'Italia. Nel nostro centro realizziamo strutture dentali da FILE STL ed altri formati, fornendo ai laboratori odontotecnici semilavorati di alta qualità. Se disponete di uno scanner o di un tastatore, oppure volete conoscere il nostro centro più vicino a voi **CONTATTATECI: infodental@ombi.it • +39 0125 639370.**



OMBI srl • Strada per Carone, 30 • 10019 STRAMBINO (TO) Italy
+39 0125 639370 • infodental@ombi.it • www.ombi.it

Gendex GXS-700

Innalzare il limite delle prestazioni per migliorare la qualità delle cure

Gendex introduce il nuovo sensore intraorale GXS-700, progettato per rendere più semplice che mai il passaggio dalla pellicola al digitale o, più semplicemente, aggiornare il proprio sistema digitale con un significativo miglioramento delle prestazioni.

Presentato in occasione del California Dental Association Meeting ad Anaheim lo scorso maggio, il sistema GXS-700, giunto alla sua ottava generazione di sensori digitali, consolida una riconosciuta tradizione di eccellenza nel campo dell'imaging dentale, innalzando ulteriormente il limite delle prestazioni rispetto ai prodotti proposti dalla concorrenza. Dall'incredibile livello di integrazione raggiunto, miglior comfort al paziente, semplicità di utilizzo e facilità di trasporto, questi nuovi sensori esprimono il nostro continuo impegno

nel voler supportare il professionista odontoiatrico con soluzione innovative ed accessibili.

"Migliorare la qualità dell'immagine per incrementare le capacità diagnostiche è stata la nostra priorità nella progettazione dei sensori GXS-700" dichiara Matt Reintjes, Responsabile Vendite per Gendex. L'avanzata tecnologia del sensore CMOS permette di ottenere più di 20 copie di linee per millimetro visibili e la piccola dimensione del pixel (19.5 µm) consente di evidenziare anche i più piccoli dettagli e di enfatizzare le differenze in densità. Risultato: eccezionali immagini in alta risoluzione, caratterizzate dalla nitidezza del dettaglio.

Con una flessibilità operativa atta a soddisfare le esigenze di tutti i pazienti nello studio, il sistema GXS-700 è disponibile in due formati ergono-

micamente studiati per adattarsi sia ai bambini che agli adulti.

Angoli arrotondati e bordi smussati si adattano facilmente alla forma anatomica della bocca. In aggiunta, i resistenti materiali e componenti utilizzati nella fabbricazione di questo prodotto ne aumentano la durata nel tempo.

Destinati a diventare lo strumento radiografico ideale per l'ottimizzazione del flusso operativo all'interno dello studio odontoiatrico, i sensori GXS-700 sono stati progettati per essere facilmente integrati nei sistemi gestionali dello studio. La sua straordinaria caratteristica "Sempre Pronto" consente un notevole risparmio di tempo, riconoscendo automaticamente la presenza di radiazioni senza dover attivare il sensore prima dell'acquisizione dell'immagine. Inoltre, la connessione Hi-Speed USB 2.0



offre un'ottimale portabilità - senza la necessità di controllers, adattatori o docking stations. Il sensore si connette al computer semplicemente mediante porta 2.0 USB per una maggiore rapidità ed efficienza.

Per informazioni:
KaVo ITALIA Srl
Via del Commercio, 35
16167 Genova
Tel. 010.83321
Fax 010.8332210
commerciale@kavo.it
www.kavo.it

La chiave di un sorriso perfetto...
Goldent. Denti in resina.

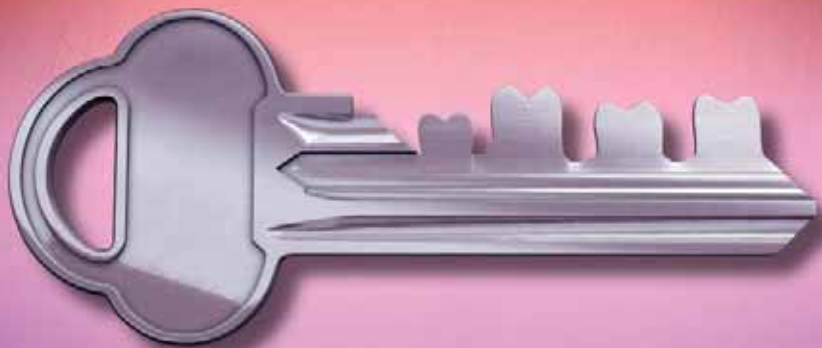

Cercasi fornitori, depositi per le zone libere
Siamo presenti in Expodental di Roma
7-9 Ottobre 2010

Goldent Hungary S.r.l. produce una vasta gamma di denti in resina acrilica. I denti artificiali Goldent riscontrano le esigenze di alta qualità e di una naturale bellezza che rende il prodotto unico. Disponiamo di denti a 2, 3 e a 4 strati nella colorazione A1-D4, in un assortimento di 30 forme anteriori e 14 posteriori.



Goldent Classic - 2 strati - fila 6 o 8 denti - € 3,-
Goldent Premium - 3 strati - fila 6 o 8 denti - € 6,-
Goldent Exclusive - 4 strati - fila 6 o 8 denti - € 9,-



... la scelta giusta per un successo garantito.

Contatti: Goldent Hungary Kft. 1046 Budapest, Kiss Ernő u. 2.
E-mail: goldent@goldent.hu, www.goldent.hu

Cellulare linea italiana: 346-7249-687
Telefono: 00-36-30-9843-941, Fax: 00-36-1-231-0137

Concessionari per l'Italia

ABRUZZO, UMBRIA, EMILIA-ROMAGNA
Td Group
tel.: 0744-248073
cell.: 348-3323379

LAZIO
Vittorio Gatto
cell.: 333-3029933
Valvason Corrado
cell.: 335-5341339

NAPOLI
Giovanni Cucolo
cell.: 338-6500691

CALABRIA
G. Cozzetto F. Dentali
tel.: 0984-957686

LECCE, BRINDISI, FOGGIA E PROVINCE
Daniele Miglietta
cell.: 320-6948199

SICILIA
DENTAL SERVICE S.N.C.
RAGUSA
tel.: 0932-667351

VENETO
Multiflex di Camporese Roberto
cell.: 335-249234

COSENZA E PROVINCIA
MEDICAL SHOP
tel.: 0984-482452
cell.: 340-1826622

LOMBARDIA
VCG Ventura
tel.: 02-90782908

TARANTO E PROVINCIA
MIDA S.r.l.
cell.: 337-934552

BARI E PROVINCIA
MIDA S.r.l.
cell.: 336-828626



VisualVi e TRED

Al top della diagnostica dentale



La decennale esperienza del suo team nel campo della radiologia medica, pone VIVI ai vertici della diagnostica digitale dentale, con VisualVi e TRED. Sistema convenzionale il primo, innovativo perché privo di vincoli di collegamento il secondo, i due sistemi di acquisizione ed elaborazione di immagini digitali intraorali sono particolarmente indicati per tutte le applicazioni, anche la più complessa quale l'implantologia. VisualVi, basato su un'interfaccia

operatore estremamente semplice ed intuitiva, offre:

- l'archiviazione delle immagini in un data base organizzato e di veloce consultazione;
- una completa elaborazione delle immagini.

Visualizzazioni in panoramica e/o multiimage, modifica di luminosità e contrasto, applicazione di filtri mediani, riduzione rumore, modifica di LUT e Gamma, inversione della scala dei grigi, rappresentazione di profili densitometrici e misu-

razione delle dimensioni lineari ed angolari, sono solo alcune delle sue funzioni. Disponibile con sensore CCD o CMOS, VisualVi propone come optional camera intraorale, con o senza comando a pedale di freeze, e stampante a colori su carta patinata.

Fiore all'occhiello della gamma di VIVI è TRED, il sistema di immagine digitale a portata di mano. Unico ed innovativo, TRED non ha vincoli di collegamento, non necessita quindi di un pc di appoggio nella sala d'esame ed è compatibile con ogni apparecchio radiografico. Con TRED, l'immagine è disponibile in real time per la visualizzazione e l'elaborazione. L'archiviazione delle immagini viene effettuata su SD Card o USB Key, o inviata al PC

via Wi-Fi o USB. Il sistema TRED è composto da sensore endorale ad alta risoluzione, da display a touch screen, con sistema operativo Windows CE integrato.

Per l'utente che non rinuncia alle elaborazioni ad alto livello, TRED può essere completato con un programma opzionale, VisualVi.

*Per informazioni:
Vivi srl
Via dei Lavoratori, 3
20090 Buccinasco (MI)
Tel. 02.45703068
Fax 02.45703463
Sig. Capezuto
Tel. 347.3354306
Sig. Epifani
Tel. 333.5653704
vivi@vivi-italy.it
www.vivi-italy.it*



B&B dental
IMPLANT COMPANY

il Futuro...Oggi

MEMBRANE T-BARRIER



NOVOCOR PLUS®

Materiale per la rigenerazione ossea



IMPIANTI DURAVIT-INN



MINI-DURAVIT IMPLANT



BioRough™

Treatment currently available for "Duravit-INN" implants designed in collaboration with the Polyclinic of Milan.



Duravit Implants System®

All the accessories contained in the Implant kit



Physio 3000 Dispenser





HYDROCOLOR 5

Il nuovo alginato cromatico ad elevata stabilità dimensionale con l'esclusivo aroma cool berry che riduce lo stress della presa d'impronta e lascia una piacevole sensazione di freschezza nella bocca del paziente.

Promozione *Hydrocolor 5*



OMAGGIO!

Acquistando 12 buste del nuovissimo alginato Hydrocolor 5 riceverai in omaggio 1 borsone sportivo*.

C302120

prezzo di listino

prezzo offerta

12x HYDROCOLOR 5 busta da 453 g

€ 132,00

€ 90,00

Zhermack[®]
BEYOND INNOVATION

Numero Verde
800-856014

info@zhermack.com
www.zhermack.com

*Offerta valida fino ad esaurimento scorte.

Tutti i prezzi raccomandati indicati si intendono IVA Esclusa.

Confronti online: la completezza informativa mai raggiunta prima d'ora da un unico mezzo

La sezione Confronti di Infodent.it si arricchisce di un nuovo servizio: oltre al classico formato pdf, che ripropone la versione dei Confronti della rivista Infodent Italia, la griglia dei confronti è infatti ora disponibile anche in linguaggio html, fornendo una completezza di informazioni prima d'ora mai raggiunta da un unico mezzo.

La scheda in linguaggio html consente infatti di integrare i dati tecnici già disponibili con una serie di informazioni di corredo che permettono di ampliare enormemente la portata delle informazioni comunicabili. È possibile infatti trovare informazioni aggiuntive come **articoli scientifici**, **brochure promozionali** dedicate e i **programmi dei corsi** di formazione legati all'uso del prodotto stesso.

Questo servizio offre un importante vantaggio, non solo in termini di completezza dell'informazione, ma anche per quanto riguarda la **ricercabilità**. Infatti il linguaggio html permette ai prodotti messi a confronto di essere indicizzati da Google e pertanto di essere più facilmente trovati in rete.

NEWS DA infodent.it

Video redazionali: mai più un acquisto a scatola chiusa

Avete mai pensato all'utilità che i video possono avere nella pratica quotidiana della professione in termini strettamente pratici? I video redazionali Infodent sono la risposta a questa domanda: un modo nuovo, veloce ed efficace per permettervi di conoscere le caratteristiche dei prodotti sul mercato, il loro funzionamento, le loro peculiarità istantaneamente e fugando ogni dubbio. Il video redazionale è un video di pochi minuti in cui protagonista è esclusivamente il prodotto, di cui vengono illustrate le caratteristiche tecniche, le funzioni, etc. La grande novità del videoredazionale è riuscire a mostrare le vere caratteristiche dei prodotti non descrivendone i vantaggi, ma presentandoli realmente per quello che sono, consentendo un notevole risparmio di tempo e denaro.

Segui le novità Infodent su Facebook e Twitter

Negli anni Infodent ha seguito il settore dentale e le sue trasformazioni, oggi Infodent è approdato anche sui principali social network: Facebook e Twitter. Iscriviti e potrai seguire tutte le novità: le evoluzioni dei progetti in corso, i nuovi progetti, i video online, le informazioni dai convegni e dagli eventi a cui Infodent partecipa riservandoti una prospettiva d'eccezione.



www.twitter.com/infodentbec

<http://bit.ly/infodent>



Centro Odontotecnico CAD CAM

Corone Ponti e Monconi Implantari in:

Oss. di Zirconio - Titanio - CrCo - Plastiche - Cere



PREVENTIVI PERSONALIZZATI AGLI SCANNER fresature di tutti i tipi di file

di Fiorella e Lavecchia via dei Gerani 22 tel 0883575120 - dental.project@tele2.it



100% TECHNOLOGY +
 100% AFFIDABILITÀ +
 100% QUALITÀ +
 100% LASTING +
 100% SAFETY +

=

OXYIMPLANT

the "perfect" formula
Twenty years for your success

Linea mini impianti

- Mini impianti a moncone dritto Micro Fix e a moncone sferico Micro Fix Sphere
- Passo spira 1 mm
- Diametri 2,7 e 3,2 mm
- Lunghezze da 9 a 17 mm
- Trattamento superficiale Osseonova
- Moncone dell'impianto Micro Fix con quadro 2x2 e gole di ritenzione
- Moncone dell'impianto Micro Fix Sphere con sfera di ritenzione 2 mm
- Sistema "No-Touch" per la manipolazione dell'impianto
- Sistema di frese unico, con stop calibrato per una osteotomia sicura.



OXY
implant
 DENTAL SYSTEM

Scopri la linea completa di impianti Oxy Implant e tutte le promozioni visitando il nostro sito:
www.oxyimplant.com

RO: nei numeri estivi l'esordio della Farmacologia

RO Rassegna Odontoiatrica. On line, per la prima volta, anche la nuova disciplina di Farmacologia con una panoramica sull'Associazione Industrie Farmaceutiche

Sfogliala online solo su www.infodent.it

QUESTO MESE ONLINE

RO - Conservativa n°3/2010

Articolo

- Utilizzo di una tecnica semplificata di impronta nella esecuzione di una corona metal free. *Dr. Andrea Fabianelli*

Intervista

- Adesivi Smalto dentalini. *Intervista al Prof. Marco Ferrari*

Associazione

- SIDOC Società Italiana Di Odontoiatria Conservatrice

RO - Conservativa n°4/2010

Articolo

- Il restauro indiretto delle fratture coronali mediante faccette in ceramica. *Dott. Giorgio Tessore*

Corso

- Strategie adesive nel moderno piano di trattamento conservativo. *Relatori: Paolo Ferrari, Stefano Bottacchiari*
Padova dal 23/09/2010 al 25/09/2011

RO - Odontotecnica n°5/2010

Articolo

- Radica: il provvisorio diventa di qualità. *Odt. Marino Cocco*

Associazione

- GTO Associazione nazionale tecnici ortodontisti

RO - Farmacologia n°1/2010

Articolo

- Prescrivere correttamente i FANS: l'esempio nimesulide. *Prof. Luca Levrini, Dr. Marco Carraro*

Associazione

- FARMINDUSTRIA - Associazione industrie farmaceutiche

RO - Estetica n°5/2010

Articolo

- Conservativa estetica, nuova via? *Fabio Cosimi*

Associazione

- Associazione Amici di Brugg. Rimini cresce.

RO - Implantologia n°5/2010

Articolo

- Le alterazioni ossee di impianti posizionati nelle zone posteriori della dentizione: risultati della guarigione con tecnica sommersa vs non sommersa. Studio clinico randomizzato controllato multicentrico della durata di 5 anni. *Sinossi dell'articolo dei D.ri Cecchinato, F. Bengazi, G. Balsi, D. Botticelli, I. Cardarelli, F. Gualini a cura della Dr.ssa Nicoletta Iori*

Corso

- Corso di implantologia chirurgica e protesica. *Relatore: Dr. Marco Csonka*
Palermo dal 10/08/2010 al 29/01/2011

Redefining the Standard ...
for Optics & Ergonomics

Q-Optics



eclipse-ti



Q-OPTICS EUROPE SRL
contatti@q-optics.com



L'evoluzione di qualità nei trattamenti endodontici

Caliform

Nuovo trattamento intermedio pronto all'uso ad elevata radiopacità, a base di **Iodossido di Calcio** e **Iodoformio**.

Endoidrox pasta

Iodossido di calcio al 35% in pasta. Pronto all'uso, radiopaco, non indurente, di ottima lavorabilità.

Iodoformica radiopaca

Pasta per trattamenti canalari a base di **Iodoformio** in accordo alla formula del Prof. Walkoff. Radiopaca e totalmente riassorbibile.

(Medical Device CE 0123)

OGNA
Laboratori Farmaceutici

Platform-Switching

Il successo in implantologia è garantito dalla cura dei dettagli



I risultati a lungo termine sono riservati a chi riesce a capire l'importanza delle correlazioni tra i diversi fattori, in questo l'impianto DIO si pone nella posizione di eccellenza sia per la superficie dell'impianto, che per il tipo e geometria della connessione impianto-moncone che sono

solo alcuni esempi dei molteplici fattori che determinano la stabilità dell'osso e dei tessuti molli. La ricerca e l'esperienza clinica hanno dimostrato quali sono i parametri più importanti. In definitiva, tutti i dettagli devono interagire nel modo giusto. Solo così si può conseguire un successo a lungo termine.

I micromovimenti tra impianto e moncone irritano l'osso periimplantare, determinandone il riassorbimento nella regione della spalla dell'impianto, il cosiddetto rimodellamento.

Le connessioni coniche antitrotazionali dell'impianto Dio non consentono alcun tipo di micromovimento. Ne deriva un impianto praticamente monoblocco che garantisce stabilità tissutale fin dall'inizio.

Il gap tra impianto e sovrastruttura lasciano spazio per la colonizzazione batterica.

Con il carico masticatorio si genera un movimento relativo tra le parti, con conseguente "effetto pompa". La distribuzione di endotossine nei tessuti a livello dell'interfaccia fixture-abutment che ne risulta, provoca una reazione infiammatoria.

L'osso si riassorbe al di sotto della connessione tra impianto e moncone protesico generando il cosiddetto cuneo di riassorbimento fisiologico.

Solo una connessione a tenuta batterica previene il riassorbimento osseo e stabilizza i tessuti molli.

Il concetto di Platform-Switching nell'impianto DIO trasferisce la connessione tra impianto e moncone protesico verso il centro dell'impianto. In tal modo le irritazioni meccaniche e microbiche sono tenute lontane dai tessuti periimplantari.

La Platform-Switching è dunque un fattore importante per la stabilità dei

tessuti, ma solo in sinergia con gli altri fattori di successo.

Le connessioni prive di micromovimenti e a tenuta batterica impediscono il riassorbimento osseo che normalmente avviene, e sono tollerate dall'osso anche quando l'inserimento è in profondità. La Platform-Switching dell'impianto DIO assicura così anche un'eccellente estetica dei tessuti molli a lungo termine. ■

Dottor Rosario Licciardello

*Dental P
Via Messico, 3
20037 Paderno
Dugnano (MI)
Tel. 02.9189783
Fax 02.99044439
commerciale@dentalp.eu
carlopriano@dentalp.eu*

DIO IMPLANT

DIO
INNOVATION
HEALTH CARE

Dal 1983 DIO Corporation è leader di mercato nella produzione di impianti di alta qualità. Da allora Dio è cresciuta sino a diventare uno dei più importanti produttori di impianti dentali nella Corea del Sud, con riconoscimenti mondiali.

Per qualsiasi caso, per qualsiasi tipo di osso BioTite-H

Doppio trattamento della superficie RBM + Brushite (CAP). Con questa soluzione di rivestimento si ottiene la massima garanzia di successo con ogni tipo di osso. Platform switching, doppio trattamento della superficie, forma radicolare

Per informazioni:



Importatore esclusivo
per Italia e Spagna

Via Messico, 3
20037 Paderno Dugnano
Tel. 02.91.89.783 Fax 02.99.04.44.39
commerciale@dentalp.eu
carlopriano@dentalp.eu



DIO IMPLANT



GIGAA Laser a diodi modello Cheese



La DTF Technology srl presenta un innovativo sistema laser a diodi portatile di dimensioni ridotte e dal design moderno: il Cheese.

Le versioni del modello Cheese sono due: **DEN7A** e **DEN7B**; si distinguono per la lunghezza d'onda di

lavoro ovvero 810 Nm e 980 Nm. Cheese è un apparecchio innovativo, che utilizza un diodo laser tipo Ga-ias, di classe 4, di provenienza americana, semplice da utilizzare, con una interfaccia grafica a colori che fornisce tutte le informazioni necessarie al medico per operare in tutta sicurezza. La potenza si può regolare manualmente fino ad un valore massimo di 7 W. È fornito di pedale di controllo del funzionamento on-off del laser. Nello strumento è presente la funzione "standby" che, anche a strumento acceso, non permette l'emissione del raggio laser anche se si attiva erroneamente il pedale.

All'interno dell'apparecchio c'è un controllo elettronico della tempera-

tura, che comanda un sistema di raffreddamento ad aria forzata. Il Cheese viene fornito con un dispositivo supplementare che è il blocco di sicurezza ovvero un connettore collegato ad un interruttore situato sulla porta di ingresso dello studio che, nel caso di una apertura improvvisa della porta, ferma immediatamente l'emissione di laser da parte dello strumento.

L'emissione del laser è di due tipi: ad impulso o continuo.

Sono presenti le funzioni programmabili quali modalità, luce pilota, suoni, temporizzatore.

I programmi preimpostati sono: Afte/Ulcere, Frenectomia, Carie, Operculectomia, Trattamento periodontale,

Smalto (trattamento e incisione), Desensibilizzazione, Incisione gengivale, Vetrificazione dentina, Utilizzatore.

Il Cheese è innovativo sia per la sua ergonomia che per l'interfaccia comandi: linea pulita, semplice, numero dei comandi ridotti e di facile intuizione di utilizzo. È dotato del sistema di sicurezza di emergenza ovvero un pulsante che interrompe il laser immediatamente in caso di necessità. ■

*DTF Technology srl
Via De Sanctis, 32
20141 Milano
Tel. +39.02.84893641
www.dtftechnology.it*

MGF: la gamma di compressori più completa sul mercato



MGF, specialista nella progettazione e produzione di compressori oil-free, offre una gamma di prodotti unica per completezza e caratteristiche. Le gamme **PRIME** e **GENESI**

sono la soluzione ottimale per ogni esigenza, dal piccolo studio alla grande clinica dentale, con sistemi di trattamento dell'aria e di insonorizzazione ai vertici della categoria, al fine di garantire il miglior livello qualitativo dell'aria per la strumentazione da studio e da laboratorio.

Soluzioni completamente insonorizzate con mobile integrale (**versioni CS e MINI BOX**), soluzioni semi insonorizzate (**versioni SKY**), soluzione con essiccatore ad adsorbimento doppia colonna (**versioni SCE**) per garantire aria dentale priva di umidità, soluzioni integrali compressore + aspiratore (**versioni ASPIR COMP**). Visitando il sito www.mgfcompressors.it

si possono scoprire tutte le novità e i servizi che MGF offre, ed è possibile richiedere il nuovo catalogo dentale 2010: la gamma **PRIME** dispone di motorizzazioni da **0,75 a 4,4 kW** di eccezionale silenziosità e prestazioni, dal design unico e accattivante, che farà del vostro compressore un piccolo gioiello di cui andare orgogliosi, cuore pulsante del vostro studio o laboratorio. Per il 2010 MGF presenta il nuovissimo motore a 3 cilindri (**50/20 PRIME SCE**), in grado di alimentare fino a 4 riuniti. La gamma **GENESI** dispone di due motorizzazioni per installazioni da 1 a 2 riuniti, scoprite il nuovissimo mobile di insonorizzazione **MINI BOX** per i modelli **24/5 GENESI S** e **24/10 GENESI S**: pratico,

semplice e di design, per chi cerca un prodotto dal costo più contenuto ma altamente affidabile.

MGF garantisce con l'impegno quotidiano di tutti i suoi collaboratori la tempestività del servizio a livello commerciale e tecnico, la qualità e l'affidabilità dei prodotti per la serenità e la soddisfazione del dentista e di tutti i tecnici del settore. ■

*MGF srl
Via Pascoli, 15
20081 Abbiategrasso (MI)
Tel. 02.9019180
Fax 02.90360627
info@mgfcompressors.it
www.mgfcompressors.it*



Clearstep system è una efficace metodica ortodontica invisibile di semplice utilizzo ideale sia per adulti che per pazienti in crescita. Basata su cinque presidi che permettono: allineamento, livellamento, espansione, derotazione, apertura e chiusura degli spazi con movimento corporeo. Efficace, invisibile, facile da usare, può trattare qualsiasi tipo di malocclusione.

Seminari di Certificazione:
4 Settembre Crotona
18 Settembre Bari
2 Ottobre Bologna
13 Novembre Milano
27 Novembre Trieste

Corso pratico:
21, 22, 23 Ottobre Bergamo

SU RICHIESTA CERTIFICAZIONI PERSONALIZZATE
OGNI MESE IN OGNI CITTA' D'ITALIA.

Per piu' informazioni tel:
02 40708185

Registrazioni su: www.clearstepbrace.com/italy
Email: Italy@clearstep.co.uk

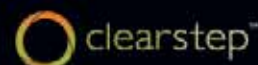

Cominox SilverClave

Nozze d'argento tra tecnologia e design



Cominox conclude la celebrazione dei suoi 25 anni di attività lasciando un segno tangibile nella sua storia, un qualcosa di mai realizzato ad oggi: SterilClave, un modello esclusivo di autoclave in edizione limitata.

In COMINOX l'incontro tra la tecnologia e il design ha prodotto, in un quarto di secolo, sterilizzatrici innovative, in una sintesi ideale tra forma e funzione che non accetta compromessi con la qualità.

SilverClave, realizzata in soli 25 esemplari, tanti quanti gli anni di vita dell'azienda, è l'omaggio a una storia nata dalla passione per la perfezione. E celebra con i preziosi riflessi dell'argento la dedizione con cui, da sempre, Cominox realizza i propri prodotti.

SilverClave, con la sua prestigiosa livrea "Silver" dall'effetto argento satinato, è curata a mano con la collaborazione della Carrozzeria Viscardi di Varese, dal 1955 officina specializzata nel finishing di altissima qualità e nella personalizzazione per grandi marchi del settore automotive. L'effetto argento della superficie è stato ottenuto attraverso un processo di lavorazione particolarmente accurato. Per garantire la qualità dell'applicazione e la sua tenuta è stata utilizzata una vernice estremamente sofisticata e preziosa al metalluro.

Pensato in perfetta armonia con la

filosofia Cominox, SilverClave porta in sé 25 anni di innovazione tecnologica e prestazioni in linea con gli standard più avanzati.

L'apparecchio è in grado di svolgere cicli di sterilizzazione EN 13060 di tipo B, S e N, in modo da soddisfare tutte le esigenze tecniche dell'utilizzatore.

Un ampio display illustra con facilità di lettura le lavorazioni e la comodità d'uso è garantita dalla possibilità di avvio programmato.

Il carico dell'acqua può avvenire in forma manuale o automatica, con massima affidabilità di funzionamento. ■

Cominox srl
Via G. Viganò, 7
20048 Carate B.za (MB)
Tel. +39.0362.912312
Fax +39.0362.900940
www.cominox.it

Med-RF elimina il problema della poltrona vuota



Dermal Medical Division, azienda bolognese che fa parte di un gruppo dall'esperienza ventennale nel settore dei laser e delle apparecchiature elettromedicali, propone a tutti i dentisti un modo per differenziare la propria offerta e risolvere il problema della pol-

trona vuota.

Fino ad ora la vocazione del dentista è stata esclusivamente curare le affezioni del cavo orale allo scopo di ridare il sorriso ai propri pazienti. Perché non allargare la propria sfera d'azione proponendo loro di intervenire sul viso, per eliminare i segni del tempo e far risaltare ancora di più la bellezza di un sorriso messo a nuovo?

Med-RF di Dermal Medical Division è una tecnologia di ultima generazione che, sfruttando le radiofrequenze, permette di intervenire efficacemente su vari tipi di inestetismi legati all'invecchiamento del viso, quali rilassamento cutaneo, segni di espressione, rughe più o meno profonde. Il calore rilasciato dal manipolo provoca un miglioramento strutturale della pelle, che fin dalla prima seduta appare visibilmente più compatta e omogenea, diventando la corni-

ce ideale del vostro lavoro.

Già molti dentisti, intuendo le potenzialità del mercato dell'estetica, hanno iniziato a collaborare con Dermal Medical Division, scoprendo un modo nuovo per fidelizzare i propri pazienti e dare loro un servizio di qualità. Dermal Medical Division è un'azienda la cui validità è stata riconosciuta persino dall'ANDI e le cui tecnologie sono certificate dai più severi Enti internazionali. ■

Dermal Medical Division
Via dei Pioppi, 6
40010 Padulle di Sala
Bolognese (BO)
Numero Verde
800.662423



Benvenuto

3 cilindri

mgf
COMPRESSORS

**Aria di qualità
nel silenzio assoluto**



MGF S.r.l.

Via G. Pascoli 15
20081 Abbiategrasso (MI)
Tel : +39 02/9019680-180
Fax : +39 02/9019273
www.mgfcompressors.it

INTERNATIONAL
38 EXPODENTAL
THE ITALIAN RESPONSE TO YOUR BUSINESS PRIORITY

Micro Fix e Micro Fix Sphere



Immagine superficie trattata 7500x

Nei casi di stabilizzazione immediata di protesi mobili inferiori, anche in presenza di creste mandibolari atrofiche, per l'immediata applicazione di provvisori fissi come supporto per ridurre il carico prematuro su impianti tradizionali, per protesi a barra, nelle zone a bassa sollecitazione della regione incisiva o per edentule con spazio osseo ridotto, può essere

vantaggioso per il medico l'utilizzo di impianti di piccolo diametro. Un unico passaggio di fresatura, una chirurgia poco invasiva, atraumatica ed una fase protesica semplificata, sono le caratteristiche delle linee MicroFix e MicroFixSphere studiate da Oxy Implant per i casi clinici in cui è indicata l'inserzione di mini impianti. Le linee MicroFix e Micro-

FixSphere sono disponibili nei diametri 2,7 e 3,2 mm nelle lunghezze 9 - 11 - 13 - 15 - 17 mm. La parte sommersa ha un andamento conico nella porzione apicale, presenta una spira con passo pari a 1 mm e due fresature automaschianti per favorire l'inserzione nel sito implantare. La parte extramucosa dell'impianto MicroFix presenta un chamfer di diametro 3 mm e un moncone quadro con andamento tronco-conico di lunghezza pari a 5 mm. La parte extramucosa dell'impianto MicroFixSphere presenta un chamfer di diametro 3 mm, un quadro ed una porzione con morfologia ovalzata di ritenzione di diametro 2 mm. Per tutta la lunghezza della spira l'impianto subisce un trattamento superficiale (trattamento Osseono-

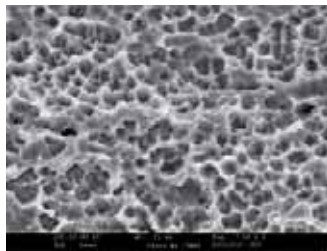
va) che, dopo un processo di sabbatura, prevede una fase di mordenatura acida, seguita da un processo di decontaminazione con solventi e da un trattamento mediante plasma freddo di Argon. Questi processi creano una superficie con un elevato grado di pulizia, caratterizzata da una microporosità omogenea con distanza tra i picchi dell'ordine di pochi micron, tale da favorire l'adesione delle cellule osteoblastiche, il processo di osteogenesi, l'ancoraggio dell'impianto nell'osso e quindi il successo clinico. ■

Oxy Implant
Tel. +39.0341.930166
www.oxyimplant.com
info@oxyimplant.com

Line-up: l'evoluzione della specie



Linea Diretta presenta *Line-up*: l'evoluzione del riunito ST-D307, ora anche nella versione elettrificata grazie alla collaborazione della nota e stimata ditta TekNe Dental di Firenze. Grazie ad équipe di odontoiatri e ai suggerimenti dei propri clienti, tra cui l'ISTITUTO STOMATOLOGICO ITALIANO di Milano, in questi anni Linea Diretta ha sviluppato un pro-

dotto che unisce all'ottima qualità e all'affidabilità un prezzo realmente contenuto e competitivo.

Il riunito si presenta equipaggiato in modo completo: compreso nel prezzo infatti, oltre al seggiolino e alla faretra con tre cordoni a fibre ottiche, ci sono anche un ablatore piezoelettrico WOODPECKER, una lampada polimerizzatrice (in omaggio fino a fine Ottobre) ed il sistema di endoscopia (monitor+telecamera), strumento molto efficace per motivare e coinvolgere il paziente nella spiegazione del lavoro.

L'ultimo sviluppo apportato a *LINE-up* è stato reso possibile grazie all'installazione del micromotore elettrico DEFINITIVE a LED, di elevata tecno-

logia e qualità superiore in quanto uno tra i pochi al mondo senza spazzole d'induzione e senza lampadina. Ciò consente un'eccellente illuminazione dell'area operativa con tutti i tipi di manipoli a fibre ottiche, inoltre permette di eliminare qualsiasi operazione di manutenzione.

Line-up è stato molto apprezzato per la sua affidabilità e qualità: frutto di un grande lavoro di sviluppo preciso, costante e, soprattutto, esigente di ottimi risultati.

Linea Diretta è oggi leader in Europa nell'importazione di questo prodotto che ha sviluppato con entusiasmo con la casa madre, apportando continue innovazioni e modifiche arrivando così ad esserne co-prodottrice.

Oltre alla qualità del prodotto e al prezzo eccezionale, l'assistenza post-vendita è garantita ed efficiente grazie alla presenza in casa di qualsiasi pezzo di ricambio e ad una rete di tecnici, ben organizzata in tutto il territorio.

È possibile visionare e provare di persona tutti i prodotti nello show-room di Bergamo, anche di sabato e domenica.

Linea Diretta sarà presente alla fiera EXPODENTAL (Roma, 7-8-9 Ottobre), dove avrà il piacere di ospitare i visitatori presso il proprio stand e mostrare loro i propri prodotti. ■

Linea Diretta
Tel. 030.9383411
www.ldmedit.com

AUTOCLAVI A VAPORE DA 7 LIT. A 20 LIT.



Baby
Autoclave completamente automatica, 7 litri, ciclo S con asciugatura automatica, ciclo rapido 17 minuti totali, due cicli 121° e 134°.



Pratika B16 Sd Card
Autoclave completamente automatica, undici cicli di sterilizzazione, cicli speciali, vacuum test, asciugatura supplementare, ciclo B frazionato, 16 lit.



Full Clave B20
Autoclave completamente automatica tre temperature, 105°, 121° e 134°, cicli speciali, vacuum test, asciugatura supplementare, ciclo B frazionato, stampante incorporata, 20 lit.



Sealing Machine
Saldatrice termica per carta e plastica



Miniwash lavastumenti
Lavastumenti per il lavaggio a 65° di tutti gli strumenti dello studio e/o laboratorio.

PIÙ TECNOLOGIA PER LA TUA SICUREZZA A SOLI 570,00 €

Odontoiatria in franchising: qualità tutta italiana



La realtà del franchising sbarca anche nel settore dell'odontoiatria, nasce il network di studi dentistici Made in Italy, per fornire un servizio impeccabile, di qualità e con tutta l'affidabilità di un prodotto italiano.

Il mercato ha fatto sì che nascesse una formula che ha l'intento di rispondere alle esigenze dei pazienti, che da sempre richiedono qualità a prezzi accessibili. L'intero processo di produzione è studiato per garantire un servizio di eccellenza: The Smile Factory utilizza materiali e attrezzature di pregio acquistando

direttamente dai produttori leader del settore dell'odontoiatria. Inoltre viene data particolare attenzione a: processo di sterilizzazione, utilizzo di laboratori odontotecnici italiani qualificati, utilizzo di attrezzature innovative, volte a ridurre i rischi sul paziente (l'ortopantomografo digitale abbatte dell'80-90% le radiazioni) e massima trasparenza (tariffario pubblicato in internet e in sala d'attesa). Al paziente vengono offerti anche servizi aggiuntivi per allietare la permanenza negli studi: libri in sala d'attesa, angolo kids, buoni piega per il parrucchiere

e ombrelli di cortesia in caso di pioggia.

Uno degli ultimi progetti realizzati è il Family Friendly, uno studio progettato per accogliere le famiglie:

- Angolo bambini dedicato.
- Area Smile kids sul sito internet per imparare l'igiene orale.
- Fasciatoio per cambio pannolini con pannolini e salviette umidificate.
- Sgabello per poter allattare in tranquillità.
- Internet point.

The Smile Factory fa dell'efficienza la sua bandiera: avere un listino con i prezzi calmierati non è sinonimo di scarsa qualità delle cure, quanto una conseguenza di essere un gruppo esteso, con un potere d'acquisto maggiore, come accade per i supermercati e la grande distribuzione organizzata. ■

The Smile Factory

www.smilefactory.it
Numero Verde
800.135438

DWOS: sempre più evoluto, sempre più performante

La cmf marelli srl di Cinisello Balsamo, distributore esclusivo di Dental Wings in Italia, in occasione dell'incontro annuale con i clienti, tenutosi a Bologna il 25 giugno 2010, ha presentato la nuova release 2.5.0. del Software DWOS.

Notevoli i miglioramenti apportati

sia nella modellazione di corone e ponti con le nuove funzionalità relative a Inlay/Onlay, faccette anatomiche (Veneer), forme dei connettori, elementi diagnostici, riduzioni globali e Morphing, sia nella modellazione su impianti arricchendo la libreria delle interfacce Simbiosi per i più comuni

produttori di impianti, aggiungendo la gestione della gengiva e la realizzazione degli implant bridge. A tutto ciò va poi aggiunto l'interfacciamento ed integrazione, ormai in fase di convalida, con produttori esterni quali Astratech Atlantis e 3M Lava. ■

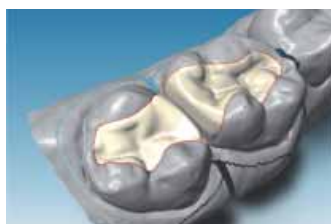

cmf marelli srl
Via Casignolo, 10
20092 Cinisello Balsamo (MI)
Tel. 02.6182401
medicale@cmf.it
www.cmf.it



MARIOTTI

Nuova Linea Fresatori

Bravo

Precisione e
Leggerezza



La più alta tecnica del
fresaggio con il massimo
della precisione



CE
0476

MARIOTTI & C. srl
Via Seganti 73
47100 Forlì - Italy
T +39 0543 474105
F +39 0543 781811
info@mariotti-italy.com
www.mariotti-italy.com

Saeshin

Le linee di apparecchiature per studio e laboratorio

Saeshin, azienda con sede in Corea del Sud, leader mondiale nella produzione di apparecchi rotanti, offre una vasta gamma di prodotti per il laboratorio e lo studio, distribuita in esclusiva in Italia da VCG Ventura, già nota azienda leader mondiale nella produzione di materiale dentale.

Per il LABORATORIO spiccano le famiglie di prodotti della serie **Strong**, micromotori a spazzole, con una gamma estremamente completa, dai piccoli utilizzatori al laboratorio più esigente. La serie **Forte**, micromotori ad induzione, per utilizzi intensivi dove è richiesta coppia e velocità di rotazione. Fino alla serie **OZ** per chi vuole il massimo delle prestazioni.

Infine va ricordata la serie **Lab Muse** composta da ottimi scaldacera in diverse configurazioni fino

al bunsen ad induzione.

Per lo STUDIO Saeshin offre la gamma di **contrangoli** riduttori ad anello verde nelle varie versioni a levetta o push button con diversi fattori di riduzione. Da menzionare anche la gamma di contrangoli ad anello blu con diverse velocità e testine. Il prodotto più sofisticato di questa gamma è il micromotore da implantologia **X Cube** la cui gamma è stata arricchita ultimamente con l'arrivo sul mercato dell'ultimo modello che vanta una migliore coppia oltre ad una pedaliera ergonomica e di facile utilizzo. Display a cristalli liquidi con l'indicazione delle varie fasi di lavoro e dei programmi memorizzati, completa questo apparecchio che abbina robustezza, prestazioni ed estetica. Completano la gamma i **micromotori da Endodonzia** e il

portatile ricaricabile utile per chi ha esigenze di spostamenti durante la giornata lavorativa. Altro prodotto interessante è lo **sbiancatore** al bicarbonato **Easy Flow** da collegare al riunito, che unisce doti di robustezza e praticità. VCG Ventura, importatore esclusivo sul territorio nazionale del marchio Saeshin, già annoverata tra le aziende leader mondiali nella produzione di crogioli in refrattario e grafite per tutti i tipi di fonditrice (sia a induzione che a fiamma presenti sul mercato), ultimamente si sta anche specializzando nei sistemi CAD-CAM. L'offerta completa parte dagli scanner da laboratorio con il software di modellazione, le macchine di fresatura nelle diverse configurazioni ed i programmi CAM di primarie e affermate case mondiali, i forni di sinterizzazione per piccoli e grandi

utilizzatori. I materiali di consumo quali la Zirconia nelle sue diverse misure, il Cromo-Cobalto ed il Titanio in cialde in diametro 98,5 mm e nei diversi spessori, gli acrilici per provvisori ed il PMMA calcinabile oltre alle frese da utilizzare sulle varie macchine in commercio.

L'offerta VCG Ventura comprende anche la linea di microscopi Dino Lite collegabili al computer ed al video che oltre ad ingrandire permettono di scattare foto ed elaborare le immagini effettuando misurazioni di vario tipo. ■

VCG Ventura
Via Martiri di Cefalonia, 8F
20090 Fizzonasco di
Pieve Emanuele (MI)
Tel. +39.02.90782908
Fax +39.02.90782937
info@vcg-ventura.com

CORSI di PREPARAZIONE ai TEST di ODONTOIATRIA e MEDICINA

Tra i concorsi per l'ammissione all'università, quelli di Odontoiatria e Medicina sono i più selettivi. Per prepararsi al meglio ai test, **i primi corsi Alpha Test iniziano a novembre:**

Alpha 150^{new}

Nuovo corso 2010-2011
Sedi: Milano e Roma

Dal 22/11/2010 al 22/06/2011
2 lezioni settimanali
dalle 18,00 alle 20,00
+ 2 settimane full immersion
prima del test
per un totale di **150 ore**
max 30 partecipanti

Alpha90

Sedi: Milano, Roma, Napoli,
Padova, Torino, Bari, Genova,
Bologna^{new} e Firenze^{new}

Dal 18/01/2011 al 26/05/2011
2 lezioni settimanali
dalle 17,30 alle 19,30
+ 1 settimana full immersion
prima del test
per un totale di **90 ore**

Alpha80

Sedi: Milano, Roma,
Napoli e Padova

Dal 28/02/2011 al 30/05/2011
2 lezioni settimanali dalle
16,00 alle 18,45
+ 1 settimana full immersion
prima del test
per un totale di **80 ore**

Percentuale di ammissione 6 volte maggiore a quella degli altri candidati

- ▶ Preparazione mirata con ripasso di tutte le materie
- ▶ Svolgimento delle prove simulate e analisi dei test ufficiali degli ultimi anni
- ▶ Docenti altamente qualificati
- ▶ Materiale didattico aggiornato
- ▶ Libri Alpha Test in dotazione



Le iscrizioni sono già aperte. Affrettati su www.alphatest.it!

Alpha Test

APRE IL NUMERO CHIUSO

Numero Verde
800-017326
www.alphatest.it

Hydrocolor 5

L'alginato cromatico stabile 5 giorni



I tempi clinici sono spesso troppo stretti per colare immediatamente il modello; per semplificare il lavoro quotidiano del dentista Zhermack propone Hydrocolor 5, il nuovo alginato cromatico con 5 giorni di stabilità dimensionale dell'impronta.

Hydrocolor 5 guida visivamente il professionista durante le fasi di lavoro attraverso il viraggio cromatico. Il colore fucsia identifica il tempo di miscelazione,

il colore violetto indica il tempo di lavorazione, durante il quale si può caricare il portaimpronta e posizionarlo in bocca, fino al colore azzurro che indica il totale indurimento.

Le impronte realizzate con Hydrocolor 5 sono stabili per 5 giorni, offrendo maggior flessibilità all'organizzazione del lavoro all'interno dello studio e assicurando sempre il raggiungimento dei risultati attesi.

Grazie all'esclusivo aroma COOL BERRY, Hydrocolor 5 risulta particolarmente indicato per i più giovani perché riduce lo stress della presa d'impronta e lascia una piacevole sensazione di freschezza nella bocca del paziente. Prima di conservare l'impronta o colare il modello, Zhermack raccomanda la disinfezione con Zeta 7 Spray o Zeta 7 Solution, prodotti appositamente studiati per proteggere tutto il personale da contaminazioni crociate. ■

Zhermack SpA
Via Bovazecchino, 100
45021 Badia Polesine (RO)
Tel. 0425.597611
Fax 0425.53596
info@zhermack.com
www.zhermack.com



Fotografando questo codice potrai guardare il video direttamente su Youtube

Miglionico s.r.l.: qualità italiana

La società Miglionico srl, in attività dal 2000, ha sede ad Acquaviva delle Fonti, in provincia di Bari ed è la prima azienda costruttrice di Riuniti Odontoiatrici del Sud Italia. La qualità dei materiali, la ricerca, la costante attenzione al perfezionamento e alle richieste del mercato, nonché gli eccellenti risultati conseguiti, consentono di definire i riuniti Miglionico come prodotti di accertata qualità, di alta tecnologia e completamente fabbricati in Italia, poiché tutte le fasi della produzione, fino alla certificazione finale, sono eseguiti all'interno dell'azienda stessa.

La linea Miglionico presenta due modelli: Nice Glass e Nice Touch.

Ciò che li rende unici è la tecnologia delle tastiere operatore:

- Nice Glass è caratterizzata da una tastiera con superficie in vetro incapsulata e perfettamente igienizzabile. Funziona con tasti a sfio-

ramento e permette la regolazione della potenza dell'ablattore e dei giri massimi del micromotore.

- Nice Touch ha una tastiera con display touch screen multifunzione che consente il settaggio e la personalizzazione dei parametri di ogni strumento prelevato come la regolazione del torque, del numero di giri del micromotore a induzione e la potenza dell'ablattore che può agire in modalità ENDOdonzia, PAROdontologia o scaling.

Attenzione all'igiene: il sistema di disinfezione MDS presente all'interno del riunito miscela costantemente il liquido "CALBENIUM" o "WK" Metasys con l'acqua di rete che arriva, quindi, sempre disinfettata agli strumenti. Inoltre, tale sistema favorisce l'eliminazione ed impedisce la formazione di biofilm, calcare e microorganismi.

Diverse le configurazioni per soddisfare ogni esigenza. Per ulteriori dettagli o per scoprire le offerte



in corso, compresa l'eccezionale offerta "Studio Completo", si può visitare il sito www.miglionico.net e contattare l'azienda o il rivenditore di zona più vicino. ■

Miglionico srl
Via Molise, Lotti 67/68 Z.I.
70021 Acquaviva delle Fonti (BA)
Tel. e fax +39.080.759552
marketing@miglionico.net
www.miglionico.net



Il massimo per la tua professione.



CLAROS PICO

Batterie ricaricabili, portatile ed utilizzabile con tips monouso.



CLAROS NANO

Nano design, il più veloce laser diodi.



DELOS E CLAROS

I più efficaci Laser dentali.



Per saperne di più visita i siti rident.it e elexxion.com o chiama allo 045 8550746

VIVAX

La nuova gamma di macchine da banco per laboratorio

CTS sistemi srl è una azienda produttrice di centri di lavoro ad alto contenuto tecnologico che ha acquisito ultimamente il marchio MACON. È impegnata in diversi settori quali: prototipazione, accessori moda, oreficeria, modelliera e medicale/dentale.

Proprio nel settore medicale CTS sistemi ha ultimamente dedicato maggiore attenzione, studiando e realizzando una famiglia di macchine che soddisfano le necessità dei laboratori odontotecnici, piccoli, medi e grandi.

La filosofia costruttiva rimane la stessa che da sempre contraddistingue il marchio/prodotto Macon.

È di recente introduzione sul mercato una gamma di nuovi modelli completamente aperti che possono lavorare con file STL. Questi

si aggiungono agli altri modelli già collaudati ed in esercizio nel settore dentale, e sono indicati per i piccoli e medi laboratori nonché di supporto per i grandi. La nuova nata è la gamma **VIVAX**, consiste in una famiglia di macchine da banco alimentate a 220 Volt, monofase, dal peso contenuto ma con una grande rigidità costruttiva. È stata pensata per la lavorazione dei materiali plastici, friabili quali Zirconia e disilicato di Litio, metallici (alluminio e ottone) e ceramiche sinterizzate, per la realizzazione di protesi dentali che va dalla semplice cappetta fino agli abutment più complessi

VIVAX RZ 4, centro di lavoro a 4 assi interpolanti, dotata di elettromandrino a 60.000 giri con cambio utensile automatico ad 8 posti e presetting digitale

per la misurazione della lunghezza dell'utensile. Nell'asse rotativo può essere alloggiato un disco di 98,5 mm di diametro.

VIVAX RZ 5, centro di lavoro a 5 assi interpolanti, dotata anche questa delle stesse caratteristiche della precedente.

I due modelli hanno dimensioni e prestazioni di fresatura pressoché identici, e sono stati progettati per poter lavorare diversi materiali sempre con il massimo rendimento e con prestazioni diverse date dal numero degli assi. Per fare ciò è stata adottata una strategia costruttiva che permette lavorazioni eseguite in aspirazione per i friabili, bagnate per le resine e plastiche. La scocca portante è completamente stagna e isola perfettamente la meccanica realizzata in lega di alluminio e acciaio, l'impianto elettrico è sepa-

rato così come la vasca del liquido lubrificante.

La gestione delle operazioni è affidata ad un controllo numerico incorporato che si interfaccia al programma di strategia della fresatura (CAM) fornito a parte, tramite dei comandi ISO standard.

CTS sistemi si presenta sul mercato come una delle aziende più accreditate nella fresatura grazie alla sua esperienza ventennale nel campo della fresatura industriale. ■

*Macon srl
Via California
63013 Grottammare (AP)
Tel. +39.0735.736358
Fax +39.0735.634376
www.macon.it*



STRUMENTI ASA COMP

ASA DENTAL Spa, leader nella fabbricazione di strumenti, ha dedicato al composito la linea di strumenti "ASA COMP" composta dai sette strumenti indispensabili per potersi muovere con rapidità ed efficacia nella realizzazione di otturazioni e ricostruzioni in materiale composito. Laddove l'esperienza e la routine permettano al professionista di muoversi ugualmente con rapidità ma avendo a disposizione una scelta più ampia di strumenti, ASA DENTAL ha creato, in aggiunta al set dei 7 strumenti base, un secondo set di 15 elementi, che comprende i primi sette più otto strumenti con forme e dimensioni alternative. Si tratta di strumenti con punte lavoranti in acciaio inossidabile e con un rapporto qualità/prezzo che permettono a chiunque di dotarsi di questa piccola serie. Come tutti ormai sanno ASA DENTAL da anni è orientata alla realizzazione di prodotti "democratici" ovvero alla politica dell'equilibrio qualità/prezzo perché questo è il rapporto sempre più richiesto dagli odontoiatri e dal mercato più in generale.



**INTERNATIONAL
38 EXPODENTAL**
SCOPRITE LA NUOVA LINEA DI STRUMENTI PER COMPOSITO
VISITA LO STAND ASA DENTAL PAD. 8 - STAND B.18

LABORATORIO ODONTOTECNICO
IMPLANTOTECNICA S.R.L.

Regala un sorriso da *favola!*

*Il nostro laboratorio si avvale delle più sofisticate apparecchiature moderne per offrire un servizio **professionale e dedicato** che si basa sulle esigenze di mercato.*

*Grazie al supporto di **dispositivi medici all'avanguardia** possiamo riprodurre il dente nella sua forma anatomica naturale.*

**RESTITUIAMO LA FUNZIONE ESTETICA
E GARANTIAMO LA STABILITÀ E DUREVOLEZZA
DELL'APPARATO DENTALE.**



Questo mese ti propone:

- Corona Metallo Ceramica € 125
- Corona Zirconio Ceramica € 140
- Corona In Ceramica Integrale € 125

Via Donizetti, 13/17
24049 Verdello (BG)
tel. 035 4829230

www.implantotecnica.it
www.implantotecnica.com
info@implantotecnica.it

Ritiro e consegna in tutta la Lombardia

Ponti e Corone in Metallo • Abtument Implantari Individuali per Fusione • Ceramiche Cementate e Avvitate • Barre di Toronto Tradizionali ed a Carico Immediato • Overdenture su Impianti • Mascherine Radiologiche (Dime) per Analisi Siti Implantari • Protesi su impianti a carico immediato • Protesi combinata

Quintessenza Edizioni

libri scientifici e professionali, per il dentale

Se acquisti attraverso la rivista o la newsletter o il sito di Infodent riceverai in omaggio "Il Manuale di Radiologia"

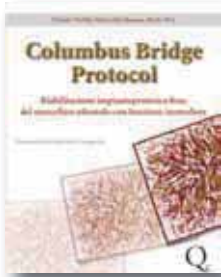

Cod. PROT006
T. Tealdo, M. Bevilacqua, P. Pera
Columbus Bridge Protocol. Riabilitazione implantoprotesica fissa del mascellare edentulo con funzione immediata Pagg. 384; Figg. 1216
Euro 240,00
con DVD incluso



Cod. ESTE003
P. Magne, U. Belsler
Restauri adesivi in ceramica dei denti anteriori. Un approccio biomimetico Pagg. 406; Figg. 1307
Euro 198,00
Cartonato plastificato con cofanetto



Cod. PROT001
M. Fradeani, G. Barducci
La riabilitazione estetica in protesi fissa. Trattamento protesico. Approccio sistematico all'integrazione estetica, biologica e funzionale. Vol. II - Pagg. 600; Figg. 2500
Euro 280,00
Cartonato plastificato con cofanetto



Cod. PROT002
D. Massironi, R. Pascetta, G. Romeo
Estetica e precisione. Procedure cliniche e di laboratorio Pagg. 728; Figg. 1509
Euro 428,00
Due volumi in cofanetto non vendibili separatamente



Cod. ESTE001
M. Fradeani
La riabilitazione estetica in protesi fissa. Analisi estetica. Vol. I Pagg. 352; Figg. 1136
Euro 210,00
Cartonato plastificato con cofanetto.
Cartelle estetiche (50). Euro 80,00



Cod. IMPL008
R. Cornellini, U. Covani, T. Wilson
La riduzione dei tempi di trattamento. Impianti postestrattivi e carico immediato Pagg. 352; Figg. 752
Euro 275,00



Cod. PROT006
S. Siervo, L. Lorenzini
Tecniche di sutura in chirurgia orale Pagg. 240; Figg. 397
Euro 178,00



Cod. CHIR003
N. Sato
Terapia parodontale restaurativa a lungo termine. Atlante clinico Pagg. 504; Figg. 3179
Euro 320,00



Cod. PROT004
G. Preti, G. Gassino
Approccio biologico al trattamento del paziente edentulo Pagg. 274; Figg. 735
Euro 225,00



Cod. PROT003
A. Papini
Protesi totale e overdenture su impianti. Procedure step by step Pagg. 560; Figg. 1231
Euro 260,00

Per ordinare i libri di Quintessenza Edizioni **compila il form su www.infodent.it** oppure **ritaglia e spedisce il presente coupon** via fax (0761.393.222) o per posta all'indirizzo: BeC srl Strada Teverina Km 3,600 - 01100 Viterbo

Infodent nord 8-9/2010

<input type="checkbox"/> Cod. IMPL008	- n° copie	<input type="checkbox"/>	<input type="checkbox"/>	<input type="checkbox"/> Cod. PROT004	- n° copie	<input type="checkbox"/>	<input type="checkbox"/>	<input type="checkbox"/> Cod. PAR003	- n° copie	<input type="checkbox"/>	<input type="checkbox"/>
<input type="checkbox"/> Cod. CHIR003	- n° copie	<input type="checkbox"/>	<input type="checkbox"/>	<input type="checkbox"/> Cod. PROT005	- n° copie	<input type="checkbox"/>	<input type="checkbox"/>	<input type="checkbox"/> Cod. ESTE001	- n° copie	<input type="checkbox"/>	<input type="checkbox"/>
<input type="checkbox"/> Cod. PROT001	- n° copie	<input type="checkbox"/>	<input type="checkbox"/>	<input type="checkbox"/> Cod. PROT006	- n° copie	<input type="checkbox"/>	<input type="checkbox"/>	<input type="checkbox"/> Cod. ESTE001	+ 50 schede	<input type="checkbox"/>	<input type="checkbox"/>
<input type="checkbox"/> Cod. PROT002	- n° copie	<input type="checkbox"/>	<input type="checkbox"/>	<input type="checkbox"/> Cod. ESTE002	- n° copie	<input type="checkbox"/>	<input type="checkbox"/>		n° copie	<input type="checkbox"/>	<input type="checkbox"/>
<input type="checkbox"/> Cod. PROT003	- n° copie	<input type="checkbox"/>	<input type="checkbox"/>	<input type="checkbox"/> Cod. ESTE003	- n° copie	<input type="checkbox"/>	<input type="checkbox"/>			<input type="checkbox"/>	<input type="checkbox"/>

Pagamento in C/Assegno corriere con l'addebito delle spese di trasporto di € 12,00

CON UN ACQUISTO IN OMAGGIO "IL MANUALE DI RADIOLOGIA"

nome cognome

indirizzo tel.

città PV CAP

e-mail p.iva/c.f.

TRATTAMENTO DATI PERSONALI: Secondo quanto disposto dal D.lgs. 196/03, in qualsiasi momento potrà modificare o cancellare i suoi dati personali scrivendo a: BeC Srl - strada Teverina Km 3,600 - 01100 Viterbo. Le informazioni potranno essere utilizzate al fine di inviarle ulteriori offerte commerciali. Qualora lei non intendesse avvalersi di questa opportunità, bari la seguente casella

Diritto di recesso. Ai sensi dell'art. 4 del D.lgs. 1922/50 potrà avvalersi del diritto di recedere dal presente contratto facendo alla ns. società comunicazione per iscritto entro sette giorni dal ricevimento con raccomandata A.R.

firma data



Cod. ESTE002
G. Gurel
La scienza e l'arte delle facette in ceramica Pagg. 528; Figg. 1200
Euro 230,00

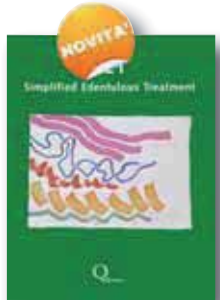

Cod. PROT005
G. Preti
SET Simplified Edentulous Treatment Pagg. 150; Figg. 420
Euro 160,00

Per Informazioni rivolgersi al:

Numero Verde
800-238779

OFFERTE DALLE AZIENDE

Le promozioni degli operatori commerciali
Una rubrica utile che evidenzia gli "affari"
periodicamente proposti dagli operatori.



INTRA - ORAL - CAMERA

Telecamera intraorale. Sistema anti appannamento. Risoluzione orizz. 500 linee. Immagine: 440.000 Pixel. Focus Automatico. Collegamento USB. Programma gestionale per il salvataggio delle immagini.

PREZZO OFFERTA \approx **EURO 890,00**
iva e trasporto compresi

LINEATAC srl
Via della Guardia 7 - 14048 Montegrosso d'Asti (AT)
Tel. 0141.953295 - Fax 0141.952145
lineatac@lineatac.it - www.lineatac.it



LA DIAGNOSTICA PER IMMAGINI IN ODONTOIATRIA

Robert Cavezian, Gérard Pasquet - edizione italiana a cura di Antonio Leccisotti.

Il manuale che mira a far conoscere le novità sullo sviluppo tecnologico della diagnostica per immagini.

PREZZO TAGLIATO \approx **EURO 52,00** iva e spedizione inclusi
BEC SRL Numero Verde: 800.238.779 - www.infodent.it



NUOVO CUCCIOLO CC3

Fresatore nuova serie CC3, completo di micromotore 30.000 rpm, mandrino posa-attacchi, aria, luce e base porta-modelli.

PREZZO TAGLIATO \approx **EURO 1.814,00** + iva

MARIOTTI&C srl
Via Seganti 73, 47100 Forlì
Tel 0543.474105 - Fax 0543.781811
e-mail: info@mariotti-italy.com
www.mariotti-italy.com



NUOVO MICROMOTORE X9 MARIOTTI

X9 con reostato pedale 1.000-35.000 rpm, massima duttilità e robustezza per tutti i lavori in laboratorio, la garanzia di un Made in Italy di qualità.

PREZZO LANCIO \approx **EURO 460,00** + iva

MARIOTTI&C srl
Via Seganti 73, 47100 Forlì - Tel 0543.474105 - Fax 0543.781811
e-mail: info@mariotti-italy.com - www.mariotti-italy.com

Legenda: ① = scheda informativa
Ⓐ = approfondimenti

I beni offerti in questa sezione si intendono destinati all'utilizzatore professionale. Le apparecchiature soggette alla regolamentazione di cui alla Legge 175/92 possono essere cedute solamente agli iscritti all'Albo dei Medici-Chirurghi e degli Odontoiatri. Per ogni informazione sulle offerte qui elencate il lettore interessato è invitato a rivolgersi direttamente all'inserzionista.



26-27 novembre 2010 - Milano

UNIVERSITÀ DEL NORD IN COLLABORAZIONE CON IL COLLEGIO DEI DOCENTI DI ODONTOIATRIA

IV EXPO di AUTUNNO

DALLA RICERCA ALLA CLINICA:
prospettive attuali e proiezioni future



www.expodiautunno.it

INGRESSO GRATUITO

MILANO, 26-27 novembre 2010
Afa Hotel Quark - Via Lampedusa 11/A - MILANO

PRESIDENTI DEL CONGRESSO

Giovanni Dolci
Elettra De Stefano Dorigo

DIRETTORI SCIENTIFICI

Franco Santoro
Roberto Weinstein

PRESIDENTI COMITATO ORGANIZZATORE

Giampietro Farronato
Enrico Felice Cherlone

PRESIDENTI COMITATO PROMOTORE

Antonino Salvato
Laura Strohenger

PRESIDENTI COMITATO RICERCA

Antonio Carrassi
Riccardo Ciancaglini

un sorriso in salute®



Associazione Dentisti Italiani
Accademia del Dentista Italiana



PER INFORMAZIONI E ISCRIZIONI:

B2B Consulting srl

Via Nurallao, 15
00050 Aranova ROMA
Tel.: 06-6675135 - Fax: 06-61709413
b2b@b2bconsultingsrl.com
www.infob2bconsultingsrl.com

PATROCINI RICHIESTI:

Alto Patronato
Presidente della Repubblica



Regione Lombardia



Fidarsi è bene. Certificato è meglio

La stampa tecnica e specializzata è il mezzo più sicuro ed affidabile per raggiungere target mirati e selezionati di operatori di settore e professionisti. Quando pianificate il vostro investimento e scegliete a quali riviste affidare il vostro messaggio pubblicitario, puntate su testate certificate CSST. Avrete la sicurezza e la garanzia di disporre di dati certi sulla tiratura e sulla diffusione, autenticati con metodologia internazionale. Avrete la certezza di operare scelte corrette e di investire nel modo migliore il vostro denaro, affidandovi ad Editori che lavorano all'insegna della trasparenza.

CSST CERTIFICAZIONE
EDITORIA
SPECIALIZZATA E TECNICA



A member of IFABC
International Federation of Audit Bureaus of Circulation

OFFRO COLLABORAZIONE

• *Assistente alla poltrona 47enne, 30 di esperienza, cerca full/part-time presso studio dentistico zona Tradate/Como. Telefonare al 349.8015156.*

• *Assistente odontostomatologia, dottore odontoiatria 110/110 e lode, ottima presenza, ventennale esperienza, inglese fluente, diplomi perfezionamento, offre collaborazione ortodonzia, chirurgia, implantologia, BG-BS-LC-MI. Telefonare al 347.2602193 dopo le ore 19.00.*

• *Assistente, pluriennale esperienza, cerca zona Città Studi (MI). Telefonare al*

340.3937826.

• *Dottoressa ortodontista, decennale esperienza, offre collaborazione presso studi dentistici. Telefonare al 347.9841434.*

• *Esperto odontoiatra offre collaborazione a studi dentistici in provincia di Milano, Bergamo, Lecco. Telefonare al 338.4355521 o al 393.3832798.*

• *Medico odontoiatra offre collaborazione presso studi dentistici in Lombardia. Rileverebbe anche studio odontoiatrico ben avviato o quote societarie. Telefonare al 345.1616917.*

• *Odontoiatra offresi per collaborazioni igiene e conser-*

vativa presso studi dentistici e centri odontoiatrici Milano, Varese, Novara e provincia. Telefonare al 340.6848463.

• *Odontoiatra offre collaborazione nelle province di Milano, Varese, Como e Novara, per conservativa, endodonzia, piccola chirurgia, igiene, curettage e protesi. Telefonare al 339.4597343.*

• *Odontoiatra, ortodontista, esperienza 10 anni, offresi a società odontoiatriche per consulenze, ruoli coordinato-dirigenziali presso Veneto (tutte le province), province autonome di Bolzano e Trento, province di Pordenone, Trieste. Telefonare al 328.1696300.*

• *Odontoiatra, specialista chirurgo, ex dirigente ospedaliero, esperienza trentennale, offre collaborazione in implantologia, chirurgia orale, protesi presso studi nord Italia. Telefonare al 338.9457558.*

• *Odontotecnico, esperto in protesi fissa, mobile, combinata, con vent'anni di esperienza in metallo-ceramica, cerca occupazione in laboratorio di Brescia e prima provincia. Telefonare al 346.3205120.*

• *Odontotecnico, vasta esperienza, con laboratorio di ortodonzia e gnatologia in Torino, cerca contatti con studi dentistici per lavorazioni di gnatologia attiva. Tele-*

COLLEGATI ALL'INDIRIZZO INTERNET WWW.INFOIDENT.IT ED INSERISCI ANCHE ON-LINE IL TESTO DEL TUO ANNUNCIO. I testi degli annunci di interesse odontoiatrico sono visionati preventivamente dall'A.N.D.I. - Dipartimento Regionale Lazio

- ANNUNCI GRATUITI
 VARIAZIONE DATI

INFOIDENT

indirizzo: Strada Teverina km. 3,600 - 01100 VITERBO - Tel. 0761.393.204 - Fax 0761.393.222

Nome Cognome

Tipo di attività Specializzazione

Via Numero CAP

Città Prov. Tel.

E-mail P.IVA Cell.

(Per annunci a pagamento è obbligatoria la partita iva e il codice fiscale)

- OFFRO O CERCO COLLABORAZIONE ATTREZZATURE ATTIVITÀ

Spazio per l'annuncio (scrivere a macchina o stampatello) MAX 30 PAROLE • Sarà pubblicato solo il testo sottostante*

*IMPORTANTE

Gli annunci riguardanti la ricerca di collaborazioni (ricerca personale, collaboratori ecc.) devono essere pubblicati corredati delle generalità del richiedente, in ottemperanza al decreto legislativo n. 276 del 10 settembre 2003, attuazione della legge delega in materia di occupazione e mercato del lavoro (legge 14 febbraio 2003 n. 30, cosiddetta "legge Biagi"). In relazione a quanto sopra, in base a quanto disposto in materia dal D.lgs. 196/03 che regola il trattamento dei dati personali, si autorizza la pubblicazione delle generalità suindicate.

data

Nome e Cognome (in stampatello)

firma

Per la comunicazione telefonica degli annunci economici è attiva negli orari di ufficio una segreteria telefonica al numero 0761.393.204 dal lunedì al venerdì. **ATTENZIONE: SARANNO PUBBLICATI SOLO GLI ANNUNCI COMPLETI DI TUTTI I DATI RICHIESTI: NOME, COGNOME, INDIRIZZO, CAP, CITTÀ, TELEFONO, PREFISSO E PROFESSIONE. Gli annunci si ricevono fino al 5 di ogni mese precedente l'uscita e saranno pubblicati una sola volta. Per vedere pubblicato nuovamente il proprio annuncio, occorre spedire il coupon per una nuova richiesta oppure comunicare telefonicamente la riconferma. Se si desidera pubblicare in evidenza è necessario effettuare un bonifico bancario di Euro 20,00 IVA compresa intestato a: BeC srl - IBAN: IT68K0893114502000020810206, allegando copia al presente cedolino. Il pagamento dà diritto a 2 uscite. INFOIDENT offre esclusivamente un servizio, non riceve tangenti sulle contrattazioni, non effettua commerci, non è responsabile della veridicità delle inserzioni. Si procederà a norma di legge contro chiunque si servirà di questa rivista per scopi illeciti e di disturbo. Le inserzioni gratuite sono riservate ai privati. Gli operatori commerciali, per le inserzioni che riguardano l'attività svolta, devono servirsi degli annunci a pagamento o degli spazi pubblicitari. Ai sensi e per gli effetti del D.lgs. 196/03, il trattamento dei dati avverrà mediante supporti sia telematici che car-**

tacei, entrambi eventualmente organizzati anche come banche dati o archivi. Il conferimento dei dati personali è obbligatorio per la pubblicazione dell'annuncio o per il ricevimento della rivista. La mancata comunicazione, ovvero l'accertata erroneità dei dati richiesti legittimeranno la nostra società a rifiutare l'esecuzione del rapporto, ovvero ad interrompere l'esecuzione stessa. I dati personali acquisiti potranno essere comunicati a tutti i dipendenti, collaboratori e consulenti a qualsiasi titolo della nostra Società, nonché a tutti gli Organi societari ed ai soci: i medesimi dati potranno essere inoltre comunicati agli omologhi soggetti di società da noi controllate o collegate, ovvero di società che controllano l'attività della nostra Società. I dati relativi all'indirizzo saranno utilizzati per l'invio di riviste e attività commerciali. In ogni momento potrete esercitare i diritti di cui all'Art. 7 del D.lgs. 196/03 e quindi conoscere, ottenere la cancellazione, la rettifica e l'integrazione dei vostri dati, nonché opporvi al loro utilizzo per le finalità su indicate. Il titolare del trattamento è BeC srl con sede in Viterbo Strada Teverina km 3,600 nella persona del suo legale rappresentante. Qualsiasi comunicazione o atto ufficiale potrà essere inviato dall'inserzionista presso la redazione di infodent con sede in Viterbo Strada Teverina km 3,600.



CLINICHE
VITAL DENT

VITAL DENT, rete internazionale di centri odontoiatrici, è presente in Italia con un vasto network di strutture in franchising. Forte del successo riscontrato, si pone un significativo progetto di espansione che interesserà l'area del **Nord Italia**, ed in particolare le regioni Lombardia, Piemonte e Veneto nelle città di **Milano, Torino e Verona**. Allo scopo di rafforzare i quadri medici esistenti e creare i team per le nuove e imminenti aperture, le figure di interesse sono:

- **ODONTOIATRI GENERICI** disponibili ad una collaborazione duratura e in grado di elaborare e realizzare un piano di trattamento globale; professionisti con esperienza in conservativa, endodonzia, protesi fissa e mobile. È richiesta l'iscrizione all'Albo degli Odontoiatri ed un'esperienza minima di 4 anni (rif. ODO-TO).
Possono inviare cv specificando riferimento a hr@vitaldent.com

- **ODONTOIATRI CON SPECIALIZZAZIONE IN ORTODONZIA** (iscrizione all'Albo degli Odontoiatri ed esperienza minima di 4 anni; gradita specializzazione Irvisalign);
- **ODONTOIATRI CON SPECIALIZZAZIONE IN IMPLANTOLOGIA** (iscrizione Albo degli Odontoiatri e quinquennale esperienza), disponibili ad una collaborazione duratura (rif. ODT-TO e IMPL-TO).
Possono inviare cv specificando riferimento a hr@vitaldent.com

Ricerca rivolta ad ambo sessi (I.903/77). Allegare consenso al trattamento dei dati personali (D.lgs 196/2003)

VITAL DENT È PRESENTE A: Milano, Roma, Torino, Bologna, Firenze, Genova, Arezzo, Bergamo, Brescia, Como, Frosinone, Reggio Emilia, Terni, Varese, Verona.
L'elenco completo e altre informazioni sul network: www.vitaldent.com

SDI DENTAL

SDI Dental azienda australiana leader nella produzione di materiali per odontoiatria estetica e restaurativa ricerca in Italia un **Territory Manager per il Centro-Nord** che rapportandosi con il Country Manager dovrà promuovere i prodotti presso i distributori, pianificare le attività di marketing e gli eventi nella zona di competenza. Si richiede esperienza di vendita nel dentale e disponibilità a viaggiare. Completano il profilo, entusiasmo, capacità di relazione in contesti diversi e buona conoscenza della lingua inglese.

Inviare C.V. a italy@sdi.com.au

fonare al 329.6173129.

- **Ortodontista perfezionato** e con esperienza ospedaliera pluriennale certificata, offre collaborazione province di Alessandria, Asti, Belluno, Venezia, Trieste, Pordenone, Padova, tecnica Step (Straight Wire), ortopedico-funzionale, intercettiva. Telefonare al 328.1696300.

CERCO COLLABORAZIONE

- **Galbiati srl, azienda leader nella produzione di riuniti e attrezzature odontoiatriche, ricerca agenti in tutta Italia. Trattamento interessante. Telefonare allo 02.90968479 o al 348.2712877.**

- **Implamed, azienda leader nel settore dell'implantologia dentale, ricerca agenti monomandatari e plurimandatari da inserire in aree libere nel territorio nazionale. È gradita l'esperienza nel settore dell'implantologia. Sono assicurate provvigioni superiori alla media del settore dentale. Inviare e-mail a: antonio.ungari@implamed.it.**

- **L'associazione di volontariato "Giorgia 2009" onlus, chiede a dentisti,**

odontoiatri ed odontotecnici, la disponibilità a prestare la propria opera professionale per un periodo di 10 gg. c/o l'Ospedale Pediatrico di Kimbondo - Kinshasa (RDC). Gli interessati possono telefonare per informazioni a: Antonio 333.4504397 - Diego 335.8258212 o inviare e-mail all'indirizzo: giorgia2009onlus@tiscali.it.

- **La ODP, azienda americana fabbricante prodotti per ortodonzia fissa, ricerca per propria consociata europea ODP Europe srl con sede in Ivrea (TO), agenti plurimandatari introdotti presso studi odontoiatrici. Si offre trattamento economico esclusivamente provvigionale con premi al raggiungimento degli obiettivi. Se interessati**

e con requisiti inviare proprio curriculum vitae a gz@odpinc.com.

OFFRO ATTREZZATURA

- **Vendo micromotore endodontico "Endo-Mate Dt Nsk", funzionante a corrente e batteria, in garanzia. Telefonare allo 035.526211.**

OFFRO ATTIVITÀ

- **A Cremona, vicino centro storico, in nuovo complesso residenziale, commerciale con ampio parcheggio, affittasi studi medici dentistici. Telefonare al 338.9457558.**

- **Offro una sala operatoria in affitto, anche a ore, a medico odontoiatra con clientela propria, in Milano, zona piazzale Lotto. Telefonare al 340.8215733.**



Laser-Lok[®]

Microscanalatura

La BioHorizons si avvale della scienza e dell'innovazione per realizzare impianti unici dai risultati chirurgici ed estetici senza precedenti. Le microscanalature Laser-Lok sono un esempio di tale dedizione nella ricerca e sviluppo.

L'efficacia del Laser-Lok è stata comprovata da oltre 15 anni di studi in vitro, animali ed umani svolti presso le maggiori università.

Questo trattamento di superficie laser brevettato è l'unico nel settore ad inibire il "downgrowth" epiteliale, ad indirizzare l'attacco del tessuto connettivo su zone predeterminate dell'impianto ed a preservare il livello osseo coronale a lungo termine.

Il trattamento Laser-Lok è disponibile su impianti: Tapered Internal, Single-stage, ed Internal.



Referenze cliniche disponibili. *Ritardare con istologia di dimostrazione Human Histologic Evidence of a Connective Tissue Attachment to a Dental Implant. M. Nevins, M.L. Nevins, M. Camelo, J.L. Boyes, D.M. Kim. The International Journal of Periodontics & Restorative Dentistry, Vol. 28, No. 2, 2008. SPMP10244 REV A OCT 2009

La tecnologia al servizio dell'estetica



Laser-Lok[®] impianto ad 8 anni dalla sua protesizzazione: dimostra ottimo livello osseo coronale ed un eccellente mantenimento tissutale

Si ringraziano Dr. Gary A. Sheppit (DGS) (parte chirurgica) e Dr. Jeffrey A. Robinson (DGS) (parte protesizzante)



Per maggiori informazioni:

CLASSIMPLANT Srl

tel 06/8744031

fax 06/87440377

www.classimplant.com

classimplant@classimplant.com

Nuovi Planmecca ProMax 3D

La scelta è Vostra, la Qualità Planmecca



ProMax: la piattaforma di radiologia dentale

- Panoramico digitale
- Panoramico con tele
- Panoramico 2D/3D CBVT
- Panoramico 2D/3D CBVT con Tele
- FOV 3D da 8X5 a 23X26 cm
- Minor dose, minor ingombro, maggior nitidezza
- Corsi on site e da remoto per utilizzatori
- ProMax, leader in USA e nelle Università
- ProMax, una pietra miliare nella radiologia dentale
- ProMax, il panoramico esclusivo dei professionisti

new

3D

Imaging 3D



design.it - milano





Quartex Informatica

dal 1993... sulla bocca di tutti 

L'Odontoinformatica

Quartex Informatica è una società che sviluppa tecnologie avanzate informatiche hardware e software per il settore dentale. E' stata creata nel 1993 dal sig. Tamburrino Igor ed oggi collabora con le maggiori società produttrici e distributrici del settore dentale in Italia e all'estero.



...Tra i prodotti software creati per il settore dentale possiamo annoverare:



Dentix



Software per la gestione dello studio odontoiatrico



Odix



Software per la gestione del laboratorio odontotecnico conforme dir. 2007/47/CE



Imagex



Software per la digitalizzazione di immagini

**Soluzioni software,
hardware, ergonomiche
e 3D per studi e laboratori**



Quartex Informatica

Via Del Fusaro, 8 - 20146 Milano - Tel +39 02 4984998



mail: info@quartex.it



www.quartex.it