

# INFODENT®

www.infodent.it **MENSILE D'INFORMAZIONE MERCEOLOGICA DENTALE**

n. 11 • 2007 – anno XIX – **NORD ITALIA**

ALYA



La lampada a Led

FARO

L'ODONTOTECNOLOGIA

## IN QUESTO NUMERO A CONFRONTO:

### **DEFIBRILLATORI**

– *Quando una scarica può salvare la vita*

Pag 5

### **SUTURE**

– *Uniti da un filo*

Pag 25

### **MISCELATORI PER GESSO**

– *Una miscelazione perfetta*

Pag 37

### **APPROFONDIMENTI**

#### DEFIBRILLATORI

- Defibrillazione in due modelli
- TecnoHeart

Pag 8

#### SUTURE

- Suture Lorca Marin
- Sofilum: l'evoluzione della sutura riassorbibile

Pag 35

#### MISCELATORI PER GESSO

- Mescolatore automatico sotto vuoto per gessi e rivestimenti
- Silfradent Tornado e Mixer Class
- Il mescolatore All in 1

Pag 44

**bicon™**  
DENTAL IMPLANTS



**R.A.S.T. &**



Gruppo HENRY SCHEIN®

**Sempre più qualificati per offrirVi il meglio:  
competenza - sicurezza - affidabilità e risparmio**



Gruppo HENRY SCHEIN®

Per dare un servizio completo  
alla nostra clientela

KRUGG è entrata nel mondo della  
distribuzione delle **grandi attrezzature**.

In Lombardia si avvale,  
tra gli altri, dell'esperienza di  
Luigino Grassi e del team RAST.



**swident**



**alta efficienza € 8.999,00.= + Iva**  
**giusto prezzo optionals compresi**



**STERN WEBER  
tutte le soluzioni  
in un Mix Vincente**



**Nuovi modelli a partire da € 11.990,00.= + Iva**  
**Design e prestazioni in perfetto equilibrio**

**R.A.S.T. Rappresentanze Attrezzature STomatologiche**

**SEMPRE PIÙ VICINI PER UN SERVIZIO MIGLIORE:**  
Sala Mostre - Assistenza Qualificata - Progettazione  
Studio Chiavi in mano - Soluzioni finanziarie



VIA A. Lincoln, 61 - 20092 CINISELLO BALSAMO (Milano)  
TEL. 02 61293904 R.A. - FAX 02 66017393 - e-mail: rast.srl@tiscali.it

**Direttore responsabile**

Riccardo Chiarapini

**Segreteria di redazione**

Stefano Toticchì

**Coordinamento**

Diana Carbonetti

**Direzione grafica**

Gisella Benedetti

**Consulenza scientifica e normativa**

Alberto Emiliani

**Collaboratore**

Cristina Rodighiero

**Impaginazione e grafica**

B&C s.r.l. - divisione grafica

**Marketing e Pubblicità**

Gianluca Passeri tel. 0761.393306 - 335.1213136

Baldo Pipitone tel. 06.97277679 - 336.773328

*Mensile d'informazione merceologica dentale*

ANNO XIX - n. 11 novembre 2007

Poste Italiane S.p.A. - Spedizione in A.P. - D.L.

353/2003 (conv. in L. 26/02/2004 n° 46) art. 1 comma

1 DCB VITERBO - Autorizzazione del Tribunale di

Viterbo n. 341 del 7/12/88

**Editore B&C s.r.l.**

Strada Teverina Km. 3,600 - 01100 VITERBO

Telefono 0761.393.1 - Fax 0761.393.222



**Stampa** - Graffietti Stampati snc

S.S. Umbro Casentinese Km. 4,500

Montefiascone (VT)

**Testata volontariamente sottoposta a**

**certificazione di tiratura e diffusione**

**in conformità al Regolamento C.S.S.T.**

**Certificazione Stampa Specializzata Tecnica**

Per il periodo 1/1/2006 - 31/12/2006

**Tiratura media:** 16.767

**Diffusione media:** 16.545

Certificato CSST n. 2006-1308 del 20.02.07

**Società di Revisione:** RSM Ria & Partners Spa

**Tiratura del presente numero:** 17.700

una copia euro 0,77 - contiene I.P.

La redazione non restituisce il materiale utilizzato

## SOMMARIO

### ► A CONFRONTO:

#### 5 DEFIBRILLATORI

Quando una scarica può salvare la vita

7 *Tablette di comparazione*

### ► APPROFONDIMENTI:

- 8 • Defibrillazione in due modelli  
• TecnoHeart

### ► AGENDA:

- 11 Congressi e Fiere in Italia e all'estero  
(Novembre/Dicembre/Gennaio)  
15 Calendario dei corsi  
(Novembre/Dicembre/Gennaio)

### ► A CONFRONTO:

#### 25 SUTURE

Uniti da un filo

27 *Tablette di comparazione*

### ► APPROFONDIMENTI:

- 35 • Suture Lorca Marin  
• Sofilum: l'evoluzione della sutura non riassorbibile

### ► A CONFRONTO:

#### 37 MISCELATORI PER GESSO

Una miscelazione perfetta

39 *Tablette di comparazione*

### ► APPROFONDIMENTI:

- 44 • Mescolatore automatico sotto vuoto per gessi e rivestimenti  
• Silfradent Tornado e Mixer Class  
• Il mescolatore All in 1

### ► DALLE AZIENDE:

- 47 • Franchising nel settore Odontoiatrico  
• Raggiungere i dentisti in tutto il mondo?  
• Articolatori Asa Dental 5030 e 5032  
• VIDEOTHRON : la Comunicazione in sala d'attesa

### ► IN VETRINA:

- 51 Ogni mese i prodotti in offerta proposti dagli operatori

### ► ANNUNCI ECONOMICI:

- 53 Annunci gratuiti di offerta e ricerca collaborazione, offerta e ricerca attrezzatura, offerta e ricerca attività

### ► INSERZIONISTI

• A&A Consulting pagg. 13/24 • Asa Dental pag. 22 • B&C pagg. 46/52 • B2B Consulting pag. 14 • Bicon pag. I Cop. • Casa Schmidt pag. 16 • CCQ Biomedica pag. 23 • Class Implant pagg. 19/35 • De Marco pagg. 8/44 • Dentalium pag. 10 • Dolphin pag. 21 • Ekuba pag. 21 • EMS Italia pag. 20 • Ergo Assicurazioni pag. 9 • Eurocompress pag. 51 • Faro pag. I Cop. • Fornimplant pagg. 47/56 • Futura pag. III Cop. • Infodent pag. 15 • Libra Ortodonzia pag. 12 • Mariotti pagg. 11/51 • Metal Store pagg. 26/54 • Multysystem pagg. 51/53 • Nuova Gerhò pag. 45 • Odontocard pagg. 17/23 • Ognia Farmaceutici pag. 50 • Omec pag. 44 • Orthopost pag. 18 • Ortopass pag. 4 • Physioline pag. 15 • QP Dental pag. 51 • Rast pag. II Cop. • Silfradent pag. 44 • Smile Creation Italia pag. 51 • Sweden & Martina pag. 35 • Tecno Med pag. 17 • Tecno-Gaz pagg. 8/48 • Tekne Dental pag. 49 • Vigo pag. 3

**Informativa ai lettori** - Questa rivista Le è stata inviata tramite abbonamento, l'indirizzo in nostro possesso verrà utilizzato per l'invio della rivista, per l'invio di altre riviste, per l'inoltro di proposte di abbonamento, per l'invio di informazioni tecniche e commerciali, nonché per la divulgazione di eventi formativi e promozionali e per la cessione degli stessi a terze aziende per le medesime finalità. In ogni momento potrete esercitare i diritti di cui all'art. 7 del D. Lgs 196/2003, e quindi conoscere, ottenere la cancellazione, la rettifica, l'aggiornamento e l'integrazione dei Vostri dati, nonché opporVi al loro utilizzo per le finalità su indicate. Qualora venisse esercitato il diritto alla cancellazione lo stesso comporterebbe il mancato invio della presente rivista. Il titolare del trattamento è B&C srl con sede in Viterbo, Strada Teverina Km 3,600, nella persona del suo legale rappresentante.

[www.firstclass2007.it](http://www.firstclass2007.it)

FIRST CLASS  
dental software



# PRAXIS GLIDE 2<sup>ND</sup> GENERATION SELF LIGATING BRACKETS

ortopass

Il Praxis Glide è stato progettato dal dr. Robert Lokar e sviluppato da un team di ingegneri della Lancer con l'obiettivo di realizzare un bracket che raggruppasse i vantaggi del sistema Self-Ligating passivo (low friction) con le caratteristiche dei brackets tradizionali.

Da queste considerazioni nasce il primo bracket ibrido, il **Praxis Glide** con le seguenti caratteristiche:

- facilità di posizionamento (non occorre riposizionare l'attacco)
- assolutamente passivo nella fase di utilizzo con la clip
- basso profilo (ottimo comfort per il paziente)
- anatomicamente progettati per singolo dente (11 forme differenti di brackets)
- massimo controllo rimuovendo la clip
- facilità di armonizzazione del trattamento
- igiene totale (tolta la clip, il bracket risulta facile da pulire)
- facilità di rimozione

Disponibili con valori Straight-Wire  
Slot .018 o .022  
in bocche complete

I Praxis Glide 2<sup>ND</sup> generation sono stati migliorati inserendo due ponti laterali alle alette del bracket che guidano la parte inferiore della clip in una posizione finale di chiusura. Questa innovazione stabilizza le operazioni di chiusura evitando la distorsione della clip.

La nuova pinzetta con punte estremamente sottili facilita le operazioni di apertura del Glide.  
E' consigliato l'uso di sistemi di ingrandimento.



Glide chiuso



Glide aperto



Clip Glide



Ponte guida per clip



PRAXIS  
Glide



## Praxis Glide Intro Kit:

- 5 casi completi
- Typodont per dimostrazioni
- 1 strumento per chiudere clips
- 1 pinzetta per aprire clips
- 1 sonda per aprire clips
- occhiali ingranditori

codice L-274-800 Slot .022 HK  
codice L-274-805 Slot .018 HK

DISTRIBUTORE ESCLUSIVO PER L'ITALIA:

ortopass  
è LANCER in Italia srl

DISTRIBUZIONE PRODOTTI ORTODONTICI  
VIALE LIBERTA', 14/E 27100 PAVIA  
TEL 0382/530960 FAX 0382/538186  
WWW.ORTOPASS.IT INFO@ORTOPASS.IT

PROMOZIONE

Glide Intro KIT

€ 1.750,00 + IVA 4%  
C 990,00 + IVA 4%

## DEFIBRILLATORI A CONFRONTO

# Quando una scarica può salvare la vita

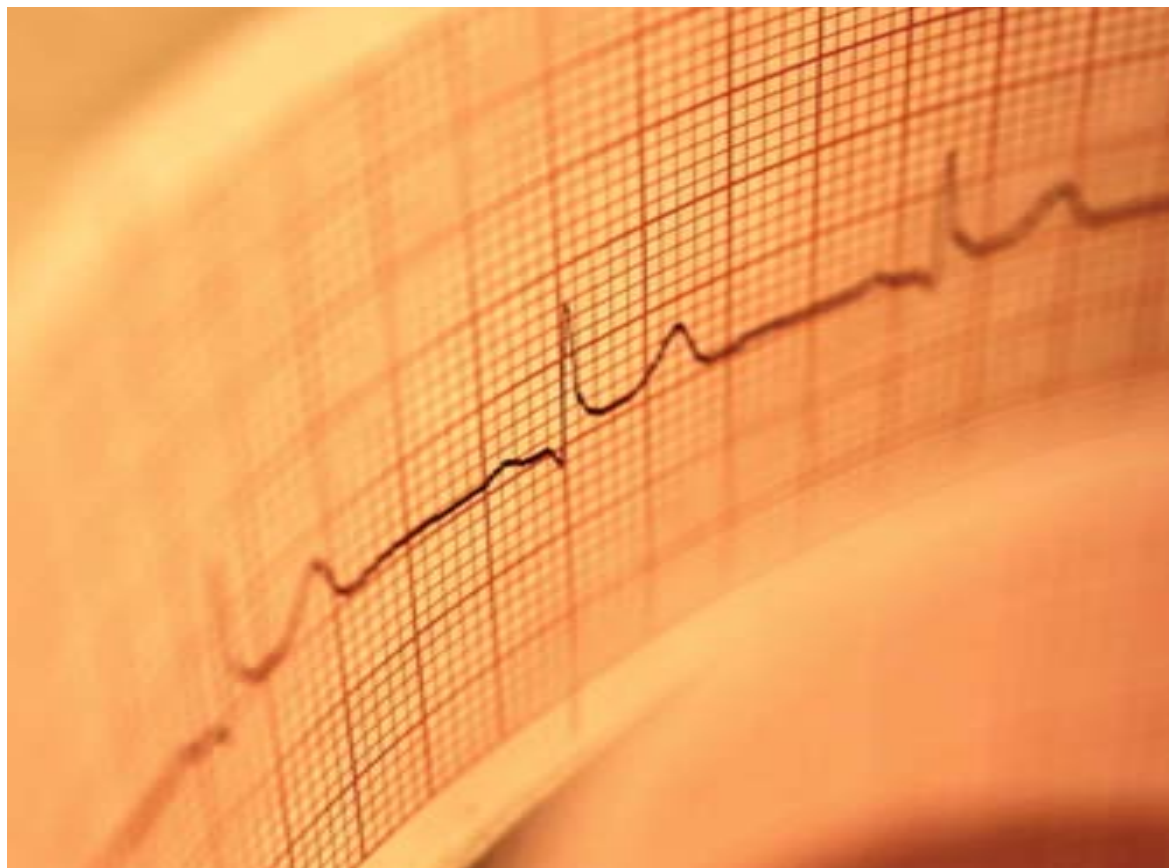

*L'arresto cardiaco improvviso è una delle principali cause di morte nel mondo industrializzato. La maggioranza di queste morti sono dovute a fibrillazione ventricolare secondaria ad infarto miocardico.*

La fibrillazione è un'alterazione della normale contrattilità del muscolo cardiaco. Le singole fibre muscolari si contraggono e il ritmo cardiaco si altera. Esistono due tipi di fibrillazione: quella atriale e quella ventricolare.

La fibrillazione atriale è la più comune fra le aritmie cardiache, con una prevalenza dello 0,5% nella popolazione adulta. Si tratta di un'aritmia cardiaca caratterizzata da una completa irregolarità dell'attivazione elettrica degli atri. In presenza di tale anomalia, le normali contrazioni atriali

vengono sostituite da movimenti caotici, completamente inefficaci ai fini della propulsione del sangue. Inoltre, il battito cardiaco diviene completamente irregolare.

La fibrillazione atriale può emergere in vari contesti clinici. Può scatenarsi in soggetti normali quando questi sono sottoposti a stress emotivi, interventi chirurgici, abuso acuto di alcol, stati febbrili. Può comparire in soggetti sofferenti di cardiopatie e il rischio di esserne affetti aumenta con l'età.

La fibrillazione atriale può

essere cronica, ovvero continua e persistente, oppure parossistica, con episodi di durata variabile da pochi secondi ad alcune ore o giorni.

La fibrillazione ventricolare è un'aritmia improvvisa e letale ed è principalmente dovuta a disturbi cardiaci ischemici. È caratterizzata dalla contrazione rapida, scoordinata ed inefficiente dei ventricoli. Il risultato è che il cuore non riesce a pompare adeguatamente il sangue, con conseguente arresto cardiaco.

La fibrillazione ventricolare si verifica più frequentemente in soggetti predisposti e, nella maggior parte dei casi, è la manifestazione di una patologia ischemica cardiaca. La fibrillazione ventricolare si ha anche in pazienti affetti da cardiomiopatia, miocardite ed altre patologie a carico del cuore. Esistono però casi in cui la fibrillazione ventricolare si manifesta in assenza di altre patologie o cause evidenti, in questi casi si parla di fibrillazione ventricolare idiopatica.

La fibrillazione ventricolare è un'emergenza medica. Infatti, se l'aritmia continua per più di pochi secondi, la circolazione sanguigna cessa, sopraggiunge arresto cardiocircolatorio, arresto respiratorio e successivamente morte.

È possibile contrastare questa aritmia tramite la rianimazione cardiopolmonare e la defibrillazione elettrica, in modo da ripristinare il ritmo cardiaco. Però, se questi metodi non vengono applicati entro pochi minuti dall'insorgere dell'aritmia, la fibrillazione ventricolare si tramuta in asistolia, o assoluta mancanza di ritmo cardiaco e pertanto risulta essere reversibile solo se la vittima è trattata in brevissimo tempo tramite defibrillazione. La defibrillazione tempestiva è uno dei fondamentali anelli

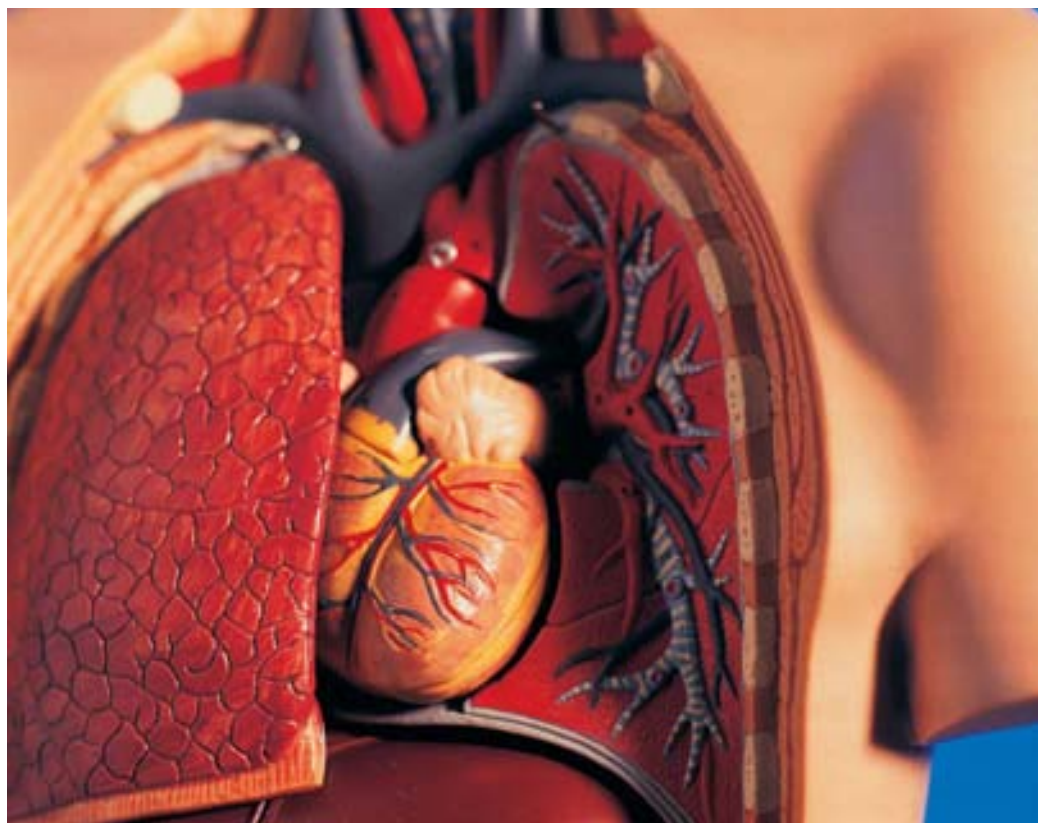

della catena della sopravvivenza, eliminare una fibrillazione ventricolare in tempi ridotti può ridare la vita ad una persona colta da arresto cardiaco improvviso.

Per ottenere tale risultato si può ricorrere a defibrillatori esterni portatili, apparecchi della grandezza di un computer portatile che permettono all'operatore di intervenire con una procedura guidata e automatica per la rianimazione del paziente.

Grazie a tecnologie sempre più avanzate, questi apparecchi sono particolarmente affidabili e facili da usare. Sono in grado di analizzare automaticamente il ritmo cardiaco e forniscono all'operatore tutte le indicazioni sulle azioni necessarie da intraprendere in caso di emergenza.

Conscio dell'importanza della diffusione e dell'utilizzo dei defibrillatori portatili, anche lo Stato italiano, al pari di quello americano, austriaco e

## LEGGE 3 APRILE 2001, N. 120 "UTILIZZO DEI DEFIBRILLATORI SEMIAUTOMATICI IN AMBIENTE EXTRAOSPEDALIERO" PUBBLICATA NELLA GAZZETTA UFFICIALE N. 88 DEL 14 APRILE 2001

### Art. 1

1. È consentito l'uso del defibrillatore semiautomatico in sede extraospedaliera anche al personale sanitario non medico, nonché al personale non sanitario che abbia ricevuto una formazione specifica nelle attività di rianimazione cardiopolmonare.

2. Le regioni e le province autonome disciplinano il rilascio da parte delle aziende sanitarie locali e delle aziende ospedaliere dell'autorizzazione all'utilizzo extraospedaliero dei defibrillatori da parte del personale di cui al comma 1, nell'ambito del sistema di emergenza 118 competente per territorio o, laddove non ancora attivato, sotto la responsabilità dell'azienda unità sanitaria locale o dell'azienda ospedaliera di competenza, sulla base dei criteri indicati dalle linee guida adottate dal Ministro della sanità, con proprio decreto, entro novanta giorni dalla data di entrata in vigore della presente legge.

francese, ha approvato una legge che consente l'uso dei defibrillatori portatili anche a personale non sanitario.

Esistono defibrillatori automatici o semiautomatici che permettono a personale non qualificato di praticare una

Legenda: (A) Approfondimenti (€) In offerta

\* I prezzi si intendono al netto di IVA

defibrillazione precoce.

Il suo utilizzo può risultare di estrema utilità in caso di un intervento tempestivo sul paziente, dato che il defibrillatore, oltre ad effettuare per mezzo di elettrodi adesivi una scarica elettrica che va a ristabilire un battito regolare del cuore in caso di un arresto cardio-respiratorio, effettua in maniera automatica l'esame cardiaco della vittima cercando la sua pulsazione e in caso di arresto agisce sulla possibile fibrillazione che il cuore dopo un infarto sviluppa per una durata molto breve.

Il funzionamento avviene per mezzo dell'applicazione di piastre adesive sul petto del paziente. Quando tali elettrodi vengono applicati al paziente, il dispositivo controlla il ritmo cardiaco e - se necessario - si carica e si predisponde per la scarica. Quando il defibrillatore è carico, impartisce istruzioni all'operatore, ricordando che nessuno deve toccare il paziente e che è necessario premere un pulsante per erogare la scarica.

Dopo ciascuna scarica, il defibrillatore ripete il controllo del ritmo cardiaco e, se necessario, si predisponde all'effettuazione di una nuova scarica.

Il dispositivo è molto sicuro in quanto determina automaticamente se è necessaria una scarica e seleziona il livello di energia necessario. Inoltre, l'operatore non ha la possibilità di forzare la scarica quando il dispositivo segnala che questa non è necessaria.

## Defibrillatori

| Denominazione del prodotto              | I PAD NF 1.200 (A)  | PARAMEDIC CU ER 1 (A)                 | TECNO HEART AED A (A) | TECNO HEART AED S (A) |
|---|---------------------|---------------------------------------|-----------------------|-----------------------|
| Produttore                              | CU Medical System   | CU Medical System                     | Tecno-Gaz spa         | Tecno-Gaz spa         |
| Modelli DAE                             | Si                  | Si                                    | Si                    | Si                    |
| Funzionamento                           | Semiautomatico      | Semiautomatico                        | Automatico            | Semiautomatico        |
| Comandi vocali                          | Si                  | Si                                    | Si                    | Si                    |
| Display testuale                        | No                  | Si                                    | Si                    | Si                    |
| Durata batterie                         | 5 anni              | 200 scariche o 4 ore di funzionamento | 4 anni                | 4 anni                |
| Memoria per dati ECG (min)              | 40                  | 480                                   | 60                    | 60                    |
| Auto test giornaliero                   | Si                  | Si                                    | Si                    | Si                    |
| Auto test settimanale controllo energia | Si                  | Si                                    | Si                    | Si                    |
| Test presenza funzionamento elettrodi   | Si                  | Si                                    | Si                    | Si                    |
| Indicatore livello batterie             | Si                  | Si                                    | Si                    | Si                    |
| Tecnologia applicata                    | Si bifasica e-cube  | Si bifasica e-cube                    | •                     | Si bifasica           |
| Primo shock certificato                 | Si                  | Si                                    | Si                    | Si                    |
| Controllo shock erogati                 | Si                  | Si                                    | •                     | •                     |
| Rilevamento impulso pace maker          | No                  | •                                     | Si                    | Si                    |
| Trasferimento dati                      | Si                  | Si                                    | Si                    | Si                    |
| Elettrodi pediatrici                    | Si                  | No                                    | Si                    | Si                    |
| Durata garanzia                         | 2 anni              | 2 anni                                | 5 anni                | 5 anni                |
| Prezzo di listino*                      | Euro 1.600,00 (G&G) | Non fornito                           | Non fornito           | Non fornito           |

### GLI OPERATORI INCLUSI NEL CONFRONTO SUI DEFIBRILLATORI

**CU Medical System** (Distributori G&G Medical System srl – 02.66207691 – [www.defibrillator.it](http://www.defibrillator.it) / De Marco srl – 02.719065 – [www.demarco.biz](http://www.demarco.biz) - [www.cu911.com](http://www.cu911.com))

**Tecno-Gaz spa** - [www.tecnogaz.com](http://www.tecnogaz.com)

### AVVERTENZE IMPORTANTI PER IL LETTORE

I dati pubblicati in questa sezione sono forniti dalle aziende produttrici e/o importatrici e/o distributrici dei prodotti, le quali si assumono tutte le responsabilità legate alla loro veridicità e correttezza. I prodotti, quando possibile, sono raggruppati per omogeneità di destinazione d'uso, ed in ordine alfabetico secondo la denominazione commerciale. La presente rubrica ha finalità di informazione giornalistica, non di repertorio, non ha pretesa di esaustività e non vuole esprimere giudizi sui prodotti. Il lettore è invitato a non interpretare come una scelta redazionale la elencazione di prodotti o la mancata citazione di altri.

## Defibrillazione in due modelli

Per far fronte all'emergenza in caso di fibrillazione ventricolare, De Marco propone due modelli di defibrillatore.

Il defibrillatore esterno semiautomatico CU-ERI di De Marco risulta indispensabile per riportare alla normalità il ritmo in pazienti in arresto cardiaco. Studiato per rilasciare shock di defibrillazione in modo semplice e rapido, il defibrillatore Paramedic CU-ERI è del tipo a onda bifasica esponenziale tronca e include il sistema di adeguamento automatico dello shock di defibrillazione in funzione dell'impedenza del paziente. Il funzionamento avviene con accumulatori interni ricaricabili o con alimentazione a rete. L'intervento dell'operatore viene facilitato da una serie di messaggi, tra i quali: collega piastre, controlla piastre, analisi, scossa non consigliata/consigliata, non toccare il paziente, mantenersi a distanza, caricamento, premere il tasto scossa, in assenza di pulsazioni eseguire CPR. Il display ad alta risoluzione (LCD grafico) è dotato di

autoretroilluminazione e visualizza le informazioni inerenti: frequenza cardiaca, modo AED, modo monitoraggio, messaggi, stato di carica batteria, energia selezionata, numero scosse erogate, tracciato ECG, tempo di utilizzo, registrazione su smart card, visualizzazione dati da menu principale e sottomenu. L'apparecchiatura è dotata di due circuiti interni di alimentazione, indipendenti. Uno permette di ricaricare l'accumulatore e l'altro permette il funzionamento dell'apparecchiatura anche in caso di accumulatore scarico, guasto o scollegato.

**I-PAD NF 1200** è il defibrillatore semiautomatico creato appositamente per il personale non sanitario. Esso supporta l'operatore durante le manovre di soccorso con semplici e chiare informazioni vocali, oltre che con indicatori luminosi. I-PAD NF 1200 è stato creato per intervenire nelle situa-



zioni di Fibrillazione Ventricolare (VF) e di Tachicardia Ventricolare. Può essere utilizzato anche su bambini di età compresa tra 1 e 8 anni. Studiato per rilasciare scariche di defibrillazione in modo rapido e sicuro in soli 20" circa, lo strumento esegue automaticamente l'analisi ECG e, solo se necessario, attiva il sistema per la defibrillazione. Gli indicatori vocali e i segnali luminosi guidano l'utilizzatore attraverso l'intero protocollo.

La funzione di disarmo prevede che, una volta carico, NF 1200 si disarmi se:

- il ritmo del paziente si normalizza;
- il tasto di scarica non viene premuto entro 15 sec. dalla carica;

- il pulsante on/off viene premuto spegnendo il defibrillatore;
- le piastre non sono applicate al paziente oppure il connettore delle piastre non è connesso all'apparecchio. Le sue dimensioni contenute, oltre ad un peso leggero, rendono questo defibrillatore un vero e proprio dispositivo portatile a batteria.

### Per informazioni:

**De Marco srl**  
**Via F. Tajani, 9**  
**20133 Milano**  
**Tel. 02.719065**  
**Fax 02.733109**  
**demarco@demarco.biz**  
**www.demarco.biz**

## TecnoHeart

La linea defibrillatori DAE, TecnoHeart nasce per permettere, anche a persone non specializzate, di poter intervenire attuando azioni di primo soccorso rapide, senza esitazioni, evitando inutili perdite di tempo, molto prezioso nei casi di arresto cardiaco.

TecnoHeart è un defibrillatore distribuito in tutto il mondo ed è la massima espressione in materia di affidabilità, sicurezza e razionalità operativa.

La linea defibrillatori si compone di 2 modelli:

- TecnoHeart S (semiautomatico)
- TecnoHeart A (automatico)

### Il sistema semiautomatico TecnoHeart S

I defibrillatori DAE oggi in commercio, sono prevalentemente semiautomatici, pertanto vengono pilotati da comandi vocali e l'attivazione delle scariche



avviene con comando manuale azionato dall'operatore. Una azione semplice e guidata.

### Il sistema automatico TecnoHeart A

La massima espressione di duttilità è costituita dai defibrillatori DAE automatici. Questi modelli gestiscono tutte le operazioni autonomamente, informando il soccorritore delle attività che il dispositivo esegue. Anche l'azionamento delle scariche avviene in modo autonomo, previo



avviso verbale, senza intervento dell'operatore. Questo evita ritardi, esitazioni ed ogni attività esclude il coinvolgimento umano.

### Accessori

- Consolle con attacco a muro con tasca posteriore porta accessori e finestra di controllo data di scadenza.
- Batteria al litio IntelliSens garantita 1 anno o 12 ore di utilizzo.
- Cartello segnaletico.
- Coppia piastre baby con chiave per

impiego pediatrico.  
 - Piastre supplementari.

### Per informazioni:

**Tecno-Gaz spa**  
**Strada Cavalli, 4**  
**43038 Sala Baganza (PR)**  
**Tel. 0521.833926**  
**Fax 0521.833391**  
**www.tecnogaz.com**

# ERGODENT

Un partner per il dentista, un alleato per il paziente.

La prevenzione dentale passa da una visita di controllo annuale.

Il 70% della popolazione è colpito da malattie parodontali,  
ma solo il 30% si reca abitualmente dal dentista.

Le famiglie italiane spendono circa 740 euro annui per le cure sanitarie,  
comprese quelle dentistiche; ciò determina un aumento del numero delle famiglie  
che ricorre al credito al consumo o al pagamento rateale.

Una soluzione per tutelarsi contro il rischio di insolvenza dei pazienti arriva dalle polizze assicurative di nuova generazione, che tutelano il dentista offrendo il pagamento di alcune prestazioni al posto del cliente che ha sottoscritto il contratto.

Un esempio è Ergodent, la polizza di ERGO Assicurazioni che permette al paziente di andare presso uno dei dentisti convenzionati con il Network Newmed e richiedere che la parcella venga pagata direttamente dalla Compagnia assicurativa, evitando l'esborso anticipato di denaro (per importi superiori a 200 euro).

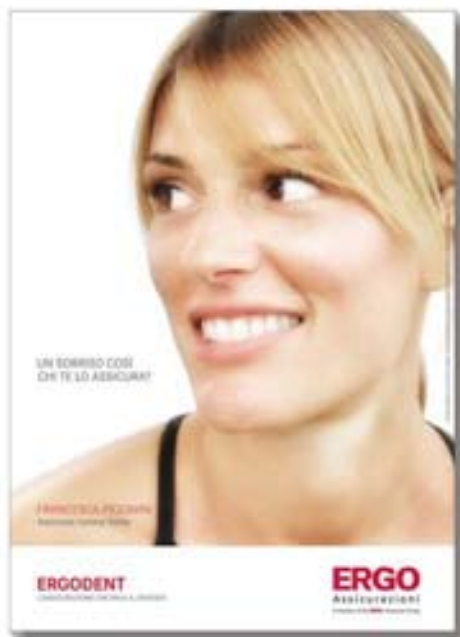

Per attivare la copertura non è richiesta la visita medica preventiva. La polizza ha un costo base di 170 euro annui che include una visita di igiene e prevenzione.

Lo studio dentistico che sceglie di affidarsi al Network Newmed, inoltre, ha la possibilità di entrare a far parte di un circuito specialistico che coinvolge numerose strutture qualificate. Il network è in crescita e sono continue le collaborazioni con nuovi professionisti e partner internazionali.

**Ergodent è la polizza assicurativa che paga il dentista.**

Oppure, il paziente può scegliere di recarsi presso il proprio dentista abituale, sottoporsi alle cure necessarie pagando direttamente lo specialista e ottenere in un secondo momento il rimborso da parte di ERGO Assicurazioni.

Ergodent offre 4 livelli di cura che vanno dalla visita di controllo alla piccola chirurgia orale, ai grandi interventi di implantologia e protesica.

#### Associandosi al Network il Dentista godrà di importanti vantaggi:

- aumentare il numero dei pazienti
- avere la certezza del pagamento delle prestazioni
- entrare a far parte di una Rete di Professionisti internazionale

#### Sottoscrivendo la polizza il Paziente godrà di importanti vantaggi:

- avere il rimborso delle spese dentistiche
- attivare la polizza senza visita medica
- avere una prestazione certa ogni anno

Fonte: Censis, Società Italiana di Parodontologia, CNA - SNO, ANDI  
Le prestazioni si intendono nei limiti contrattuali.  
Prima della sottoscrizione leggere la nota informativa e le condizioni del contratto.

Per informazioni compilare la cartolina al centro della rivista  
o telefonare al numero

Solo dall'ITALIA - numero ripartito  
**848 588 599**

**ASSICURATI UN SORRISO!**

in collaborazione con:



È un prodotto di:

**ERGO**  
Assicurazioni  
A member of the ERGO Insurance Group



Dentalium Box GS 1 Brevettati

# BOX GS1® SISTEMI E BOX BREVETTATI di Gaetano Squicciarini

**novità!**

## Novità per odontotecnici e odontoiatri!

### BOX GS1 IN MATERIALE SILICONICO GOMMOSO

Finalmente con i Box GS1 possiamo realizzare una veloce, semplice ed elegante colatura delle impronte con poco materiale, **eliminando l'uso della squadramodelli**. Ogni Box ha una sigla che corrisponde alla sigla del portaimpronta Asa Dental - Krugg - Dental Market ed altri. I Box inferiori si possono richiedere con la zona linguale chiusa Box GS1 LC fig.10 o con la zona linguale aperta Box GS1 L fig. 10.

**Box GS1 per un lavoro ben rifinito, semplice, rapido ed economico.**

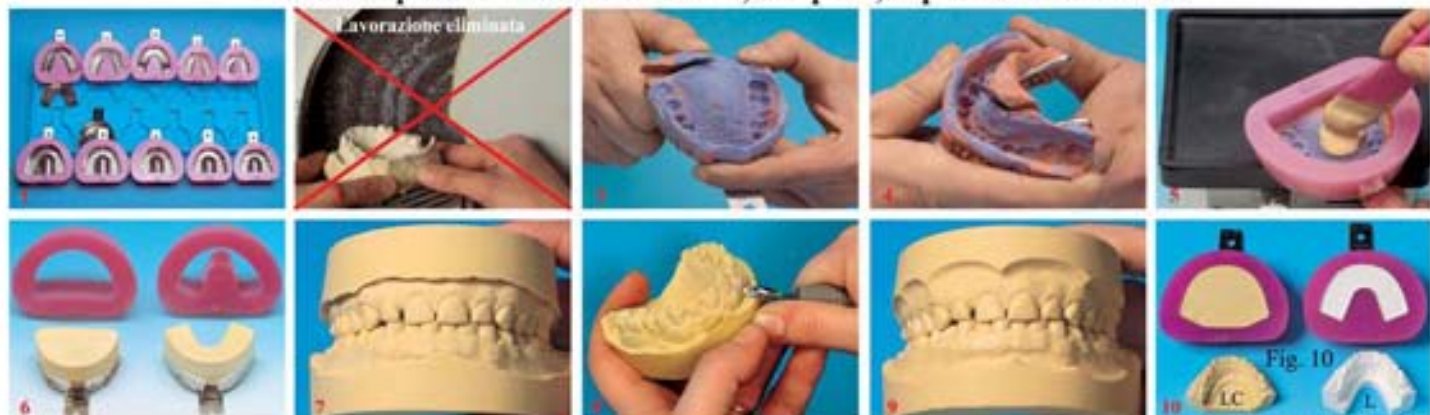

Per acquistare i ns. prodotti o per richiedere cataloghi illustrativi rivolgersi alla segreteria DENTALIUM di Gaetano Squicciarini Tel. 06/8104750, Cell. 335/446223 - E-mail: [info@dentalium.it](mailto:info@dentalium.it) - [www.dentalium.it](http://www.dentalium.it)

Box GS1 LC con zona linguale chiusa  
Box GS1 L con zona linguale aperta

**novità!**

## Box GS1 Orto PER MODELLI ORTODONTICI DA STUDIO BEN RIFINITI



**novità!**

## BOX GS3® SISTEMA E BOX BREVETTATO di Gaetano Squicciarini

### Novità per odontotecnici e odontoiatri!

#### BOX GS3 IN MATERIALE SILICONICO GOMMOSO PER LA POSA DI 2 MODELLI SU ARTICOLATORI:

ASA - QUICK - Dental Hobby - LEONE-ERRETY - Unident AVM 100 - ASA DENTAL - WHIP MIX 8.300 DB 2.000 - ARTER - ERRETY - ASA DENTAL 5001 - MAGNETIC DE LUX - SHOFU (Handy III) - SHOFU (Pro Arch II) HANAU MATE (con basi di metallo) - WHIP MIX 100 a valori medi con magneti - PANADENT - DELUX - KEYSTONE-FOSTER - LUXURY DELUXE - NU LOGIC MAG - DENAR - SAM - Stratos Inveclar - Artex 200 TR 217560 Gerbah

Box GS3 in materiale gommoso per realizzare la posa di due modelli di gesso, su articolatori, elegantemente rifiniti con risparmio di tempo e materiale.



Box GS3 per articolatore ASA 5011 con le due basi magnetiche



Box GS3 per articolatore ASA 5011 senza le due basi magnetiche



Box GS3 per articolatore Keystone

Box GS3 per articolatore Magnetic Deluxe

Box per articolatore Errety

Per informazioni, acquisti dei ns. prodotti, o per richiedere cataloghi illustrativi rivolgersi direttamente alla segreteria DENTALIUM di Gaetano Squicciarini Tel. 06/8104750 - Cell. 335/446223 - E-mail: [info@dentalium.it](mailto:info@dentalium.it) - [www.dentalium.it](http://www.dentalium.it)

**CERCHIAMO RAPPRESENTANTI ESCLUSIVISTI PER VARIE REGIONI D'ITALIA**

## Congressi e Fiere in Italia

### 08-10 Firenze - FI

**1° Congresso Internazionale Astra Tech Dental: "L'implantologia sicura"**

A&S Team - Tel. 02.315974 Fax 02.34530481, beconfident@aesteam.it

### 10 Milano - MI

**1° Convegno Nazionale: "Fumo e salute: gli odontoiatri come promotori di prevenzione e di stili di vita"**

Coi-Aiog Tel. 02.201488 Fax 02.29526207, segreteria.nazionale@cenacolo.com - www.cenacolo.org

### 16-17 Monza - MI

**Congresso Nazionale SIOS: "Odontoiatria e Sport"**

DL Medica spa (Sig.ra Lorena Canella) - Via Pietro Calvi 2 - 20129 Milano, Tel. 02.76275218 Fax 02.76275300, dlmedica@dlmedica.it

### 16-18 Vicenza - VI

**14° Congresso Internazionale ICCMO (International College of Cranio-Mandibular Orthopedics) - 16° Congresso Nazionale AIKECM (Accademia Italiana di Kinesiografia ed Elettromiografia Cranio-Mandibolare)**

Selene srl - Via Medici 23, 10143 Torino, Tel. 011.7499601 Fax 011.7499576, aikecm@seleneweb.com - www.aikecm.it - www.seleneweb.com

### 17 San Patrignano - RN

**Convegno Regionale UNID Emilia-Romagna**

Crediti ECM per odontoiatri e igienisti dentali UNID - Dr.ssa Donatella Lusuardi Tel. 338.7214585

### 22-24 Roma - RM

**17° Congresso Nazionale Aidi**  
Promo Leader Service srl - Via della Mattonaia 17, 50121 Firenze, Tel. 055.2462249 Fax 055.2462224, e-mail: congressi@promoleader.com

### 23-24 Bologna - BO

**26° Congresso Internazionale AIOP**

Segreteria Scientifica AIOP Tel. 051.240722 Fax 051.6390946, aiop@aiop.com - www.aiop.com

### 23-24 Napoli - NA

**La riabilitazione implanto-protesica della edentulia parziale**  
Medicina Viva Tel. 0521.290191 Fax 0521.291314, sio@mvcongressi.it -

## AVVERTENZE PER IL LETTORE:

Le informazioni relative agli eventi vengono comunicate direttamente dagli organizzatori oppure reperite attraverso fonti pubbliche. La redazione non risponde di eventuali variazioni dei dati indicati oppure di possibili errori. In caso di interesse agli eventi riportati, si consiglia di consultare l'organizzatore per la conferma dei dati e per ricevere ulteriori informazioni.

www.mvcongressi.it

### 30-01 Milano - MI

**1° Expo di Autunno - Odontoiatria del III Millennio tra pubblico e privato**

B2B Consulting Srl - Sig.ra Eleonora Flavetta, Via Nurallao 15, 00050 Aranova (RM), Tel. 06.6675247 Fax 06.61709413 Cell. 335.325081, b2b@b2bconsultingsrl.com - www.b2bconsultingsrl.com

### 30-01 Roma - RM

**25° Congresso Nazionale SITEBI**  
AISC & MGR - AIM Group - Via Adelaide Ristori 38, 00197 Roma, Tel. 06.809681, Fax 06.8088491, info@sitebi.it

segreteria.nazionale@cenacolo.com - www.cenacolo.org

## DICEMBRE 2007

### 01 Sesto Fiorentino - FI

**Congresso di implantologia e protesi fissa: "Le nuove tecnologie in implantologia e protesi"**

3 crediti ECM per odontoiatra e odontotecnico  
Coi-Aiog Tel. 02.201488 Fax 02.29526207,

### 01 Torino - TO

**Convegno COI-AIOG su occlusione e postura. Interazioni tra occlusione e postura, lo stato dell'arte**

4 crediti ECM  
Coi-Aiog Tel. 02.201488 Fax 02.29526207,

segreteria.nazionale@cenacolo.com - www.cenacolo.org

### 15 Bolzano - BZ

**La parodontologia nel paziente a rischio: protocolli operativi in diverse patologie sistemiche**

Crediti ECM per odontoiatri e igienisti dentali  
UNID - Dr. Massimo Roperti Tel. 333.9038880

## GENNAIO 2008

### 19 Roma - RM

**1° Convegno Nazionale di Conservativa - Moderni orientamenti e future prospettive in odontoiatria conservativa**

In fase di accreditamento  
Coi-Aiog Tel. 02.201488 Fax 02.29526207, segreteria.nazionale@cenacolo.com - www.cenacolo.org

**19 Sesto Fiorentino - FI**  
**Image guided implantology: evi-**

**denza clinica e scientifica**  
Cenacolo Odontostomatologico del Giglio - Viale S. Lavagnini 47, 50129 Firenze Tel. 055.470424 Fax 055.470424, cenacolo.delgiglio@cenacolo.com - www.cenacolo.org

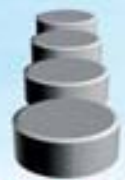

**MARIOTTI**

Mini Endos  
motore per endodonzia



- Alta tecnologia
- Massima affidabilità
- Grandi performance
- Facilità d'uso

**UNIKO**  
motore per implantologia



MARIOTTI & C. srl  
Via Seganti 73  
47100 Forlì ITALY  
tel. +39 0543 474105  
fax +39 0543 781811  
info@mariotti-italy.com  
www.mariotti-italy.com



## Congressi e Fiere all'estero

NOVEMBRE 2007

### 01-03 Lviv - Ucraina

#### Dental Ukraine 2007

"Gal-EXPO" Joint Stock Co. 30, V. Vynnychenka Str. Lviv 79008 Ukraine  
Tel: +380 32 2971369 // 2970628  
Fax: +380 32 2971756 E-mail:  
nml@galexpo.lviv.ua E-mail:  
exhib@galexpo.lviv.ua Website:  
www.dental-ukraine.info www.galex-  
po.lviv.ua

### 02-03 Bad Wiessee Tegernsee - Germania

#### 3° Convegno autunnale internazionale del simposio della Società tedesca di estetica e implantologia DGAZ 2007

APW - Sig.ra Seemann tel.  
+49(0)211.66967341

### 03 Berlino - Germania

#### Berlindentale 2007

CCC Gesellschaft für Marketing & Werbung GmbH Abt.  
Messemarketing Postfach 25 03 40  
D - 50519 Köln Germany Tel: +49 02  
21 93 18 13 0 Fax: +49 02 21 93 18  
13 90 Referent: Christoph Hofmann  
Tel: +49 02 21 93 18 13 60 E-mail:  
christoph.hofmann@ccc-werbeagen-  
tur.de Website:  
www.berlindentale.de

### 06-09 Baku - Azerbaijan Bihe 2007 & Stomatology

### Azerbaijan - 13th Azerbaijan International healthcare exhibi- tion

Iteca Group Tel: +994 12 447 47 74  
Fax: +994 12 447 89 98 E-mail:  
mehraban@iteca.az Website:  
www.bihe.az // www.iteca.az //  
www.caspianworld.com Venue:  
Sport & Exhibition Complex named  
after Heydar Aliyev

### 07-10 Budapest - Ungheria Hungaromed 2007+Dent - 8th International Trade Fair and Conference on Medical Technology, Health Care and Dentistry

Hungexpo C. Co. Ltd. Hungaromed  
Project H-1101 Budapest Albertirsai  
út 10. Letters: H-1441 Budapest,  
P.O.B. 44 Tel +36 1 263 6088 Fax:  
+36 1 263 6091 // 6086 Referent:  
Judith Toth (Exhibitor Director),  
Agnes Morvay (Sales Manager) E-  
mail: hungaromed@hungexpo.hu  
Website: www.hungaromed.hu  
Exhibition Venue: HungExpo  
Budapest Fair Center

### 07-10 Shanghai - Cina Dentech China 2007 - 11th China International Exhibition & Symposium on dental equipment, technology & products - The 1st Asian Dental Lab outsourcing

### exhibition

Shanghai ShowStar Exhibition  
Service Co., Ltd. Room 22C, Jiali  
Mansion, No. 1228 Yan'an Road (W),  
Shanghai 200052, P.R. China E-mail:  
mail@showstar.net Contact: Mr.  
Grant Chen, Ms. Sandra Shen  
(Project Assitant), Frances Feng  
(Project Manager) E-mail:  
sandra@showstar.net E-mail:  
frances@showstar.net E-mail:  
mail@showstar.net Tel: +86 21 6294  
6966 // 6968 // 6967 Fax: +86 21  
6280 0908 Website:  
www.showstar.net Website:  
www.dentech.com.cn Exhibition  
Venue: Shanghai Everbright  
Convention & Exhibition Center

### 08-09 Oviedo - Spagna

#### 5° Congreso Nacional en Oviedo Sociedad Española de Cirugía Bucal 2007

Sociedad Española de Cirugía Bucal  
App. 31323 08080- Barcelona Spain  
Tel: +43 606338580 Fax: +43  
933177415 E-mail: secretaria@seci-  
bonline.com

### 08-11 Goteborg - Svezia Swedental 2007

Svenska Massan Massans  
Gata/Korsvagen SE-412 94 Goteborg,  
Sweden Exhibition Manager: Anna-  
Lena Friberg Email:

annalena.friberg@swefair.se Web:  
www.swedental.se tel. +46 31 708 80  
68 fax +46 31 16 03 30 Venue:  
Svenska Mässan, The Swedish  
Exhibition Centre Göteborg Address:  
Mässans gata/Korsvägen 41294  
Göteborg, Sweden

### 10 Francoforte - Germania

#### InfoDental Mitte

CCC Gesellschaft für Marketing &  
Werbung GmbH Abt.  
Messemarketing P.O. Box 25 03 40  
D-50519 Cologne Tel: +49 02 21 93  
18 13 0 Fax: +49 02 21 93 18 13 90  
E-mail: michael.boecker@ccc-wer-  
beagentur.de

### 14-17 San Pietroburgo - Russia

#### Dental Parade 2007 and Congress

Dental-Expo Usievicha 8A 125319  
Moscow Russia Tel/fax: +7 495 155  
79 00 // 155 79 03 // 152 15 40 E-  
mail: info@dental-expo.ru Website:  
www.dental-expo.ru Exhibition  
Venue: SC "Jubilejny"

### 20-24 Parigi - Francia ADF 2007

Association Dentaire Française 7,  
Rue Mariotte 75017 Paris France Tel:  
+33 1 5822 1710 Fax: +33 1 5822  
1740 E-mail: adf@adf.asso.fr  
Website: www.adf.asso.fr Chairman  
of Exhibition Committee: Christian

## Corso Annuale di Biomeccanica Ortodontica

Corso teorico avanzato  
con esecuzione di  
piani di trattamento e  
parte pratica su Typodont.

Relatore: Dr. Giorgio Fiorelli  
con la partecipazione  
della Prof. Birte Melsen

Per informazioni:  
corsi@libra-ortho.com  
Tel 0575-351718



## Ortodonzia dell'Adulto Master II livello Università di Siena

Corso clinico biennale  
con trattamento di pazienti da  
parte del partecipante sotto la  
guida di istruttori clinici.

Direttore del corso: Prof. Roberto Giorgetti  
Coordinatore attività didattiche e cliniche: Dr. Giorgio Fiorelli

Per informazioni: angelini7@unisi.it Tel 0577-233412

Tutte le informazioni su entrambi i corsi  
sono disponibili sul sito: [www.libra-ortho.com](http://www.libra-ortho.com)

Lemaury Contact Person: Isabelle Matern Tel +33 1 5822 1722  
Exhibition Venue: Palais del Congres-Paris / Porte Maillot

**21-24 Bangkok - Thailandia  
International Dental Materials  
Congress 2007**

Contact Person: Dr. Hiroshi Nakajima Japanese Society for Dental Materials and Devices E-mail: IDMC2007@kokuhoken.or.jp Fax: +81 3 3947 8341 Website: www.soc.nii.ac.jp/jsdmd/ Venue: The Imperial Queen & Acute's Park Hotel Bangkok, Thailand

**21-24 Bucarest - Romania  
Denta 2007 - 18th edition /  
Autumn edition**

ROMEXPO 65-67 Marasti Blvd. - P.O.Box 32-3 Bucharest 011465 Romania Project Manager: Ms. Roxana Ionescu E-mail: roxana.ionescu@romexpo.org Organizer: Ms. Cristina Tauc Tel: +40 21 207 7000 / 1110 / 1100 Tel: +40 21 202 5729 / 207 7012 Fax: +40 21 207 7070 / 202 5729 E-mail:

denta@romexpo.org Website: www.denta.ro Exhibition Venue: Romexpo Exhibition Center, Bucharest International Fair

**21-24 Bucarest - Romania  
Denta 2007 - 18th edition -  
Autumn edition**

ROMEXPO 65-67 Marasti Blvd. - P.O.Box 32-3 Bucharest 011465 Romania Project Manager: Ms. Roxana Ionescu E-mail: roxana.ionescu@romexpo.org Organizer: Ms. Cristina Tauc Tel: +40 21 207 7000 / 1110 / 1100 Tel: +40 21 202 5729 / 207 7012 Fax: +40 21 207 7070 / 202 5729 E-mail: denta@romexpo.org Website: www.denta.ro - Exhibition Venue: Romexpo Exhibition Center, Bucharest International Fair

**22-24 Lisbona - Portogallo  
ExpoDentaria 2007 - 16th  
Portuguese Dental Association  
Annual Meeting**

Ordem Dos Médicos Dentistas (Portuguese Dental Association) Av. Dr. Antunes Guimaraes, 463 4100-

080 - Porto, Portugal Contact Person: Maria do Ceu Paz Organizing Committee President: Marcus Veiga Tel: +351 226 197 690 Fax: +351 226 197 699 E-mail: expo-dentaria@omd.pt E-mail: omd2007@omd.pt Website: www.omd.pt Exhibition Venue: Centro de Congressos de Lisboa/Lisbon Conference Centre - Praca das Industrias - 1300-307 Lisboa- Portugal

**25-28 New York - Usa  
Greater New York Dental Meeting  
2007 - 83rd Annual Session**

Greater New York Dental Meeting Exhibits Manager: Ms. Carla M. Borg Tel ++1 212 398 6922 E-mail: exhibits@gnydm.com Executive Director: Dr. Robert R. Edwab E-mail: execdirector@gnydm.com 518 Fifth Avenue - Third Floor New York, NY 10036-7503 USA Tel: +1 212 398 6922 Fax: +1 212 398 6934 E-mail: info@gnydm.com Website: www.gnydm.com Exhibition Venue: Jacob K. Javits Convention Center

GENNAIO 2008

**17-19 Dallas - Usa  
Southwest Dental conference and  
trade show**

Southwest Dental Conference Exhibits Director: Alyson Riccardi E-mail: alyson@dcds.org Tel +1 972-386-5741 ext. 228 Website: www.swdentalconf.org Exhibition Venue: Dallas Convention Center, Dallas, Texas

**17-19 Denver - Usa  
Rocky Mountain Dental conven-  
tion 2008**

Metropolitan Denver Dental Society 3690 South Yosemite Street Suite 200 Denver, CO 80237 Tel: +1 303 488 9700 Fax: +1 303 488 0177 Rocky Mountain Dental Convention Director: Ms. Korinna J. Milam E-mail: rmdc@mddsdentist.com Website: www.rmdconline.com

**18-20 Montecarlo - Principato di  
Monaco**

**The Monaco Spa Event 2008**  
SoGeCos spa - Via Filargo, 38 - 20143 Milano Tel : +39 02 796 420 Fax : +39 02 795 039 E-mail : soge-cos@monacospaevent.com Website:www.monacospaevent.com

**25-29 San Paolo - Brasile  
26th CIOSP - Sao Paulo  
International Dental Meeting**

APCD- Sao Paulo Dental Association - Rua Voluntarios da Patria, 547 Santana, 02011-000 Sao Paulo Brazil Tel: +55 11 6223 2300 // 2516 Fax: +55 11 6221 3612 // 7204 Website: www.apcd.org.br Website: www.ciosp.com.br E-mail: prominter@apcd.org.br Exhibition Venue: Anhembi, Sao Paulo-SP International Agent: Suvison Business Services-Italy Tel. +39 06 933 3406 Fax: +39 06 9339 1142

**28-31 Dubai - Emirati Arabi Uniti  
Arab Health 2008**

IIR Exhibitions, P.O. Box 28943 Dubai UAE Tel: +971 4 3365161 Fax: +971 4 3364006 E-mail: arab-healthonline@iirdubai.com Project Director: Simon Page E-mail: simon.page@iirme.com Website: www.arabhealthonline.com Website: www.iircme.com Venue: Dubai International Exhibition Centre

**31-02 Boston - Usa  
33rd Yankee Dental Congress  
2008**

Massachusetts Dental Society - Exhibition Manager: Ms. Stefanie Cunniffe - YDC Exhibits Chair: Kevin F. Toomey E-mail: scunniffe@mass-dental.org Two Willow Street, Suite 200 Southborough, MA 01745-1027 Tel: +1 508 4809797 Fax: +1 508 4800002 Website: www.yankeedental.com Exhibition Venue: Boston Convention & Exhibition Center

Corso sull'utilizzo del

**LASER a DIODI  
in ODONTOIATRIA**

**TORINO**

Dr. Walter ANTONIETTI

22 settembre 2007 (7 ECM)  
13 ottobre 2007 (\*)  
10 novembre 2007 (6 ECM)  
01 dicembre 2007 (\*)

**MILANO**

29 settembre 2007 (\*)  
20 ottobre 2007 (\*)  
24 novembre 2007 (\*)  
15 dicembre 2007 (\*)

**BARI**

Dr. Giuseppe GIORGIO

13 ottobre 2007 (\*)  
10 novembre 2007 (\*)  
15 dicembre 2007 (\*)

**PALERMO**

Dr. Francesco D'ALBA

29 settembre 2007 (\*)  
27 ottobre 2007 (6 ECM)  
24 novembre 2007 (\*)  
01 dicembre 2007 (\*)

**CAGLIARI**

Dr.ssa Alessandra PIRAS

Dr. Germano ORRU

27 ottobre 2007 (\*)  
24 novembre 2007 (\*)  
01 dicembre 2007 (\*)

(\*) In fase di accreditamento

PER INFORMAZIONI  
E PREISCRIZIONI rivolgersi a:

**Galbiati srl** - Via Copernico, 6  
20060 Pozzo D'Adda (MI)  
Tel. 02 90968479  
Fax 02.90967704

Product Manager  
**Nadia PROCOPIO**  
cell. 335.7501661



# MILANO

30 nov 1 dic 2007



Università della Lombardia in collaborazione con il Collegio dei Docenti di Odontoiatria

Centro Congressi MILANOFIORI - Assago (MI)

## Odontoiatria del III Millennio tra Pubblico e Privato

Presidente del Congresso **Prof. Giovanni Dolci**  
Presidenti del Comitato Scientifico **Prof. Franco Santoro, Prof. Roberto Weinstein**  
Presidente del Comitato Organizzatore **Prof. Enrico F. Gherlone**

Comitato Scientifico:

F. Santoro, R. Weinstein, M. Baldoni, S. Bianchi, A. Bozzetti, R. Brusati,  
C. Brusotti, A. Carrassi, V. Cattaneo, R. Ciancaglini,  
V. Collesano, G. Farronato, E. F. Gherlone,  
A. Gianni, A. Macchi, A. Majorana, P. Menghini,  
C. Paganelli, G. Resta, S. Rizzo, A. Salvato,  
P. L. Sapelli, E. Savoldi, G. Stondrini,  
L. Strohmerger, A. Tagliabue



[www.expodiautunno.it](http://www.expodiautunno.it)



Per Informazioni e iscrizioni

B2B Consulting srl - Sig.ra Eleonora Flavetta  
Via Nurallao, 15 - 00050 Aranova-ROMA  
Tel: 06-6675247 - Fax: 06-61709413  
e-mail: b2b@b2bconsultingsrl.com



### Programma

#### Venerdì 30 novembre

CONGRESSO UNIVERSITA' LOMBARDE  
CONGRESSO ODONTOTECNICI  
CONGRESSO IGIENISTI DENTALI  
SESSIONE POSTER  
SESSIONE RICERCA  
WORKSHOP AZIENDALI  
CONVEGNO S.I.O.P.I. (Sessione CAD-CAM)

#### Sabato 1 dicembre

### Odontoiatria del III Millennio tra Pubblico e Privato

#### TAVOLA ROTONDA

Odontoiatria e prevenzione: aspetti sociali ed economici

Moderatore: **Roberto Gervaso**

Intervengono:

Eletra Dorigo - Pier Luigi Sapelli - Giovanni Dolci  
Franco Santoro - Laura Strohmerger - Mario Giannoni  
Mauro Orefici

Relatori del sabato:

Elio Berutti,  
Giovanni B. Bruschi,  
Gianfranco Carnevale,  
Gaetano Calesini,  
Gianfranco Di Febo,  
Fabio Gorni,  
Marco Oddera,  
Angelo Putignano

#### Sabato 1 dicembre

CONGRESSO ORTOTECNICI e ORTODONTISTI

Con il patrocinio di:



DENTISTI

NOVEMBRE 2007

**ARGOMENTI VARI**

Sesto Fiorentino - FI 10  
Coi-Aiog Tel. 02.201488 -  
www.cenacolo.org  
**Trattamenti interdisciplinari per il ripristino della salute parodontale, funzione ed estetica**

**CERAMICA**

Conegliano - TV 15-16  
Tressis Italia srl Tel. 0438.418316 -  
www.tressis.it  
Heintzle O.  
**Corso di ceramica Natural CL**

Conegliano - TV 24  
Tressis Italia srl Tel. 0438.418316 -  
www.tressis.it  
Nicoletti G.  
**Corso di ceramica Natural ZIR**

**CHIRURGIA**

Pavia - PV 10  
Cenacolo Odontostomatologico Pavese Tel. 0382.529501

Arienti Dr. A., Bonardi Dr. D.  
**Corso teorico-pratico: "Corso base di chirurgia parodontale: dalla diagnosi alle complicazioni"**  
In fase di accreditamento

Fiumana di Predappio - FC 16-17  
Consorzio Ferrara Ricerche - Tel. 0532.762404  
Trombelli Prof. L.  
**Corso di chirurgia parodontale mini-invasiva**

Alessandria - AL 17  
Smartover srl Tel. 0131.231642  
Poli Dr. G.P.  
**Atrofie mascellari: tecniche ricostruttive con particolare riferimento all'osteogenesi distrazionale**

Roma - RM 19  
Andi Roma Servizi - Tel. 06.44252527  
Iannetti Prof. G.  
**Malformazioni maxillo-**

**mandibolari ed articolazione temporo-mandibolare**  
In fase di accreditamento

Pesaro - PU 23  
Micerium Tel. 0185.7887801 -  
www.micerium.it  
Meneghini Dr. F., Lancellotti Dr. L.  
**Corso di Chirurgia orgognatica per ortodontisti**

Bari - BA 24  
Micerium Tel. 0185.7887801 -  
www.micerium.it  
Meneghini Dr. F., Lancellotti Dr. L.  
**Corso di Chirurgia orgognatica per ortodontisti**

**DIAGNOSTICA**

Roma - RM 14  
DL Medica (Sig.ra Lorena Canella)  
Tel. 02.76275218 - www.dlmedica.it  
Kernstein R.  
**Serata T-scan: "Analisi Oclusale Computerizzata"**

**AVVERTENZE PER IL LETTORE:**

Le informazioni relative agli eventi vengono comunicate direttamente dagli organizzatori oppure reperite attraverso fonti pubbliche. La redazione non risponde di eventuali variazioni dei dati indicati oppure di possibili errori. In caso di interesse agli eventi riportati, si consiglia di consultare l'organizzatore per la conferma dei dati e per ricevere ulteriori informazioni.



**INFODENT 4dentists**

**VUOI RAGGIUNGERE I DENTISTI IN TUTTO IL MONDO?**

**METTI ONLINE IL TUO PRODOTTO IN 33 LINGUE SU**

**WWW.INFOIDENT4DENTISTS.COM**

**Physioline components**  
**SEMPLICITÀ e PRECISIONE**

**SINUS LIFTING SYSTEM**

Rialzo seno mascellare



**EXECUTIVE BONE DRILL**

Recupero osso autologo



**KEY POINT SYSTEM**  
Sistema di fissaggio per membrane.



**PHYSIOLINE**  
BIOMEDICAL TECHNOLOGY

Quando...  
 l'ultimo arrivato in famiglia  
 è il numero  
**UNO**



**Casa Schmidt**  
 Casa Schmidt Italia S.r.l.  
 Via Andrea Solario, 16/26  
 00142 ROMA  
 tel 06 87 44 051 (10 linee r.a.)  
 fax 06 59 64 50 66  
 casasmidit@casasmiditalia.com

**DISTRIBUTORE  
 ESCLUSIVO PER  
 L'ITALIA DEI  
 RIUNITI**



**ASSISTENZA  
 840 700 117\***

\* La chiamata prevede un addebito fisso per il chiamante pari a circa €3 centesimi di euro.

**EMERGENZE**

Torino - TO 10  
 Coi-Aiog Tel. 02.201488 -  
 www.cenacolo.org  
 Carbone M., Manno E.P.  
**Diagnosi e trattamento delle  
 emergenze mediche nello studio  
 odontoiatrico**

**ENDODONZIA**

Viterbo - VT 10  
 Dentex Tel. 0761.223352  
 Cantatore Prof. G.  
**Corso teorico-pratico ProTaper  
 Universal**

Roma - RM 21  
 Andi Roma Servizi - Tel. 06.44252527  
 Malentacca Dr. A.  
**Preparazione e detersione canalare  
 In fase di accreditamento**

**ESTETICA**

Alessandria - AL 10  
 Smartover srl Tel. 0131.231642  
 Ferraris Dr. F.  
**Il trattamento estetico dei settori  
 frontali con restauri metal free**

Potenza - PZ 16-17  
 B&C Organizzazione Eventi Tel.  
 0761.393939  
 Cosimi Dr. F.

**L'estetica dentale tramite l'utilizzo  
 delle tecniche dirette e indirette  
 9 crediti ECM**

**GNATOLOGIA**

Milano - MI 05  
 DL Medica (Sig.ra Lorena Canella) Tel.  
 02.76275218 - www.dlmedica.it  
 Baldini Dr. A.  
**La gnatologia del terzo millennio:  
 estetica e funzione**

**IMPLANTOLOGIA**

Sesto Fiorentino - FI 06  
 ISO - Tel. 055.304458  
 Targetti Dr. L.  
**Giornate di pratica implantologica  
 su paziente - sistema implantare  
 Exacone™**

Brescia - RM 08  
 Tocksystem Tel. e fax 031.280301  
 Piccione Dr. G., Tock G.R.  
**Osteoespansione e implantoprotesi**

Padova - PD 08  
 Tocksystem Tel. e fax 031.280301  
 Piccione Dr. G., Tock G.R.  
**Osteoespansione e implantoprotesi**

Padova - PD 09  
 Tocksystem Tel. e fax 031.280301  
 Piccione Dr. G., Tock G.R.  
**Osteoespansione e implantoprotesi**

Cagliari - CA 10  
 ISO - Tel. 055.304458  
 Dettori Dr. S., Palazzo Dr. L.,  
 Belcastro Dr. S., Meli Dr. R.  
**Attuali orientamenti in  
 implantologia osteointegrata: fase**

**chirurgica unica, platform  
 switching, carico immediato**

Napoli - NA 10  
 Centro Cirg Tel. 081.5288800 -  
 www.cirg.it  
 Conti M.  
**Implantologia mono e bifasica: lo  
 stato dell'arte**

Ottaviano - NA 10  
 Centro CIRG Tel. 081.5288800  
 Cozzolino Dr. R.  
**Implantologia mono e bifasica: lo  
 "stato dell'arte"  
 Crediti ECM**

Roma - RM 10  
 Andi Roma Servizi - Tel. 06.44252527  
 Bruschi Dr. G.  
**Proposta di un nuovo timing:  
 impianti distali mascellari inseriti  
 con la tecnica di espansione  
 verticale  
 In fase di accreditamento**

Roma - RM 10  
 President srl Tel. 06.51957935  
 Quaranta Dr. A., Santilli Dr. F.  
**Corso teorico-pratico: "Impianti:  
 mantenimento e trattamento delle  
 patologie perimplantari"**

Roma - RM 15  
 Tocksystem Tel. e fax 031.280301  
 Yacoub Dr. J.C., Tock G.R.  
**Osteoespansione e  
 implantoprotesi**

Roma - RM 19  
 Andi Roma Servizi - Tel. 06.44252527  
 Montesani Dr. L.  
**Strategia chirurgica per la  
 ricostruzione dei tessuti duri e  
 molli in implantologia osseo  
 integrata  
 In fase di accreditamento**

Colleferro - RM 23  
 Smile Center srl - Tel. 06.9770581-2  
 (Sig.ra Emanuela)  
 Cernicchi Dr. M.  
**Corso teorico-pratico sul grande  
 rialzo di seno  
 7 crediti ECM**

Genova - GE 24  
 Tocksystem Tel. e fax 031.280301  
 Schirripa Dr. G., Tock G.R.  
**Osteoespansione e implantoprotesi**

La Spezia - SP 24  
 Centro CIRG Tel. 0187.738364  
 Cozzolino Dr. R.  
**Implantologia mono e bifasica: lo  
 "stato dell'arte"  
 Crediti ECM**

Sala Consilina - SA 24  
 Medidenta - Tel. 0828.370268  
 Giordano Dr. F.  
**Corso teorico-pratico di  
 implantologia secondo la metodica  
 Leader**

**Magenta - MI 30-01**  
 Centro Diagnostico Chirurgico  
 Magentino - Tel. 02.97298533  
 Buccì Sabattini Prof. V. e Coll.  
**Corso modulare di formazione per medici dentisti e odontoiatri**

**AVVERTENZE PER IL LETTORE:**

Le informazioni relative agli eventi vengono comunicate direttamente dagli organizzatori oppure reperite attraverso fonti pubbliche. La redazione non risponde di eventuali variazioni dei dati indicati oppure di possibili errori. In caso di interesse agli eventi riportati, si consiglia di consultare l'organizzatore per la conferma dei dati e per ricevere ulteriori informazioni.

**IMPLANTOPROTESI**  
 Bologna - BO 09  
 Segreteria Scientifica S.l.d.P., c/o  
 Promo Leader Service  
 Tel. 055.241131 Fax 055.2342929,  
 Weinsten Dr. R.L.  
**Corso Video Education - Prospettive future in implantoprotesi**

Ponte S. Giovanni - PG 23  
 TBR - Cici M. (area centro)  
 Tel. 336.313785  
 Fiorente Dr. W., Zangarelli Dr. L.  
**Corso annuale teorico-pratico impianto-protesico - 12° incontro: "Mini e grande rialzo del seno / La neuromodulazione"**  
 In fase di accreditamento

**LASER**  
 Bari - BA 10  
 Galbiati - Tel. 02.90968479 -  
 335.7501661 (Procopio Sig.ra N.)  
 Giorgio Dr. G.  
**Corso sull'utilizzo del laser a diodi in odontoiatria**  
 In fase di accreditamento

Torino - TO 10  
 Galbiati - Tel. 02.90968479 -

335.7501661 (Procopio Sig.ra N.)  
 Antonietti Dr. W.  
**Corso sull'utilizzo del laser a diodi in odontoiatria**  
 6 crediti ECM

Milano - MI 23  
 B&C Organizzazione Eventi Tel.  
 0761.393939  
 Crippa Dr. R.  
**Corso teorico-pratico - Utilizzo del laser a diodi in odontoiatria**  
 7 crediti ECM

Milano - MI 23  
 B&C Organizzazione Eventi Tel.  
 0761.393939  
 Crippa Dr. R.  
**Corso teorico-pratico - Utilizzo del laser a diodi in odontoiatria**  
 8 crediti ECM

Milano - MI 23  
 Doc Medica N.ro verde 800.118822  
 Crippa R.  
**Utilizzo del laser a diodi in odontoiatria**

Cagliari - CA 24  
 Galbiati - Tel. 02.90968479 -

335.7501661 (Procopio Sig.ra N.)  
 Piras Dr.ssa A., Orrù Dr. G.  
**Corso sull'utilizzo del laser a diodi in odontoiatria**  
 In fase di accreditamento

Milano - MI 24  
 Galbiati - Tel. 02.90968479 -  
 335.7501661 (Procopio Sig.ra N.)  
 Antonietti Dr. W.  
**Corso sull'utilizzo del laser a diodi in odontoiatria**  
 In fase di accreditamento

Palermo - PA 24  
 Galbiati - Tel. 02.90968479 -  
 335.7501661 (Procopio Sig.ra N.)  
 D'Alba Dr. F.  
**Corso sull'utilizzo del laser a diodi in odontoiatria**  
 In fase di accreditamento

Milano - MI 26  
 DL Medica (Sig.ra Lorena Canella)  
 Tel. 02.76275218 - www.dlmedica.it  
 Caccianiga Dr. G.  
**Il ruolo del laser in pedodonzia**

**MEDICINA ORALE**  
 Milano - MI 13



**ODONTOCARD**  
 il franchising



**TECHNODENT**  
 "Solo chi guarda lontano può andare oltre il proprio confine"  
 FRANCHISING NETWORK

sito: [www.odontocard.it](http://www.odontocard.it)  
 mail: [info@odontocard.it](mailto:info@odontocard.it)  
 Tel-1: 02/26305051  
 Tel-2: 02/27205242

Stiamo selezionando  
 Laboratori Odontotecnici  
 per la nostra rete  
 in Franchising  
 \*esperienza minima 10 anni

**Soddisfatti o rimborsati!**  
 Siamo presenti ormai in  
 10 capoluoghi di provincia con  
 oltre 40 laboratori affiliati.



**...discover the advantages**

**Cod. MT 001**  
 DUE TORNE AN-DENT HIC101  
 TITANIUM LINE  
 TESTA STANDARD ONE FOR SPRAY  
 FIBRE OTTICHE, ROTORE IN CERAMICA  
 CON ANELLO A SCELTA  
 TRA KAVIT® - SIRONA® - H&H® - H&H®  
 € 1458,00  
**€ 990,00**

**Cod. MK 122**  
 TORNEA H&H101, TESTA STANDARD  
 FIBRE OTTICHE, ROTORE IN CERAMICA,  
 CON ANELLO A SCELTA  
 TRA KAVIT® - SIRONA® - H&H®  
 + CONTRANGOLO LEGGI EL ANELLO BLU  
 RAPPORTO DIRETTO FIBRE OTTICHE  
 CON SPRAY INTEGRATO  
 E TESTINA ESTRAIBILE  
 € 1417,00  
**€ 1050,00**

**Cod. PH006**  
 APPARECCHIO STRAICANTO PROPHY 800  
 ATTACCO BORDON O BROWNSTEET,  
 ALLOGGIO DIRETTAMENTE SUL CORONE  
 DEL RILASCI, PUNTALE AUTOCCLAVABILE  
 E COMPLEMENTI OPCIONABILI  
 200 g DI SOGGIO RICARICATO COMPRESI  
 € 589,00  
**€ 349,00**

**Cod. AR 203**  
 ABILATORE PIEZOELETTRICO ART  
 COMPATIBILE CON ABILATORE SATELEC®  
 INDICAZIONE DI INTENSITA' LUCE  
 POTENZA 30 KHZ  
 COMPLETO DI MANIPOLI E INSERTI  
 € 689,00  
**€ 499,00**

**2 ANNI DI GARANZIA**  
**Cod. MK 033**  
 CONTRANGOLO LEGGI EL  
 ANELLO BLU  
 RAPPORTO DIRETTO FIBRE OTTICHE  
 CON SPRAY INTEGRATO  
 E TESTINA ESTRAIBILE,  
 COMPATIBILE KAVIT® +  
 TESTINA DI RICAMBIO  
 € 937,00  
**€ 799,00**

**Cod. MM004**  
 2 TORNE AN-DENT A VITE,  
 ATTACCO BORDON O BROWNSTEET,  
 TESTA STANDARD,  
 ROTORE IN CERAMICA  
 € 658,00  
**€ 499,00**

**Cod. AR604**  
 ABILATORE PIEZOELETTRICO WOOD  
 COMPATIBILE CON ABILATORE EMS®  
 INDICAZIONE DI INTENSITA' A LED  
 POTENZA 30 KHZ, COMPLETO  
 DI MANIPOLI E CINQUE INSERTI  
 + MANIPOLI DI RICAMBIO  
 COMPATIBILI EMS®  
 € 689,00  
**€ 579,00**

**Cod. PL 770L**  
 LAMPADA POLIAMBROSCENTE  
 LED TORNE TPO-CERAMICA,  
 4 SELEZIONI DI TEMPERATURA,  
 PROGRAMMABILE SIRONA O TITANIUM,  
 POTENZA 1150 MAI, BATTERIA AL LITIO  
 SENZA EFFETTO MEMORIA,  
 INDICATORE INCORPORATO,  
 PIEDI IN GRAMMA  
 € 640,00  
**€ 499,00**

**finition**<sup>®</sup>  
Silicone medicale



CE

**finition**<sup>®</sup> **XT**  
Termoplastica medicale

posizionatori preformati

| selezione serie e misure |                       |                       |
|--------------------------|-----------------------|-----------------------|
| serie<br>1 estrazione    | serie<br>2 estrazioni | serie<br>4 estrazioni |
| 42-0                     | 45-2                  | 44-1                  |
| 43-0                     | 46-2                  | 45-1                  |
| ↓                        | ↓                     | ↓                     |
| ↓                        | ↓                     | ↓                     |
| ↓                        | ↓                     | ↓                     |
| 59-0                     | 55-2                  | 59-4                  |
| 60-0                     | 56-2                  | 61-1                  |

- Trasparente
- Elastico
- Biocompatibile
- Sterilizzabile in autoclave
- Può essere disinfettato nell'acqua bollente
- Ottima resistenza alla lacerazione
- Uso a lungo termine e come stabilizzazione

**finition**<sup>®</sup> **XT** e **finition**<sup>®</sup>

Prezzo unitario € 49 iva escl.  
Offerta 5 pz. € 215 "  
10 pz. € 390 "  
Offerta valida fino al 31/12/07

Bracket ceramica **miso**

M.B.T.  
018/022

Roth  
018/022



Standard  
018/022

Offerta -20% fino al 31/12/07  
Da € 8,8 iva esc. prezzo unitario

Attacco **trasparente**  
in zaffiro monocristallino

Via Modigliani 33  
20090 Segrate  
tel. 0226952457 fax 022131604  
Email orthopost@fastwebnet.it  
www.orthopost.com

ORTHOPART

INFOIDENT 11/2007 - 18

AGENDA - CORSI

Biopharm n. verde 800.418110  
Scala Dr. A.

**Approcci razionali nella gestione clinica dei pazienti affetti da sindrome della bocca bruciante: dall'anamnesi alla diagnosi, dalla terapia al follow-up**  
Crediti ECM

#### MIOFUNZIONALE

Bari - BA 28

Isasan Tel. 02.96754179 -  
www.isasan.com  
Hulsink N.

**La terapia miofunzionale: le nuove opportunità di trattamento - "Una vera e propria rieducazione del sistema oro-facciale"**

Napoli - NA 29

Isasan Tel. 02.96754179 -  
www.isasan.com  
Hulsink N.

**La terapia miofunzionale: le nuove opportunità di trattamento - "Una vera e propria rieducazione del sistema oro-facciale"**

Forte dei Marmi - LU 30

Isasan Tel. 02.96754179 -  
www.isasan.com  
Hulsink N.

**La terapia miofunzionale: le nuove opportunità di trattamento - "Una vera e propria rieducazione del sistema oro-facciale"**

#### ORTODONZIA

Roma - RM 08-10

ARCO - Tel. 06.44243217  
Giancotti Dr. F., Richter Dr. O.

**Corso teorico-pratico di ortodonzia secondo la tecnica bidimensionale - 1° grado in 3 incontri (altre date: 22-24/11 - 13-15/12)**  
In fase di accreditamento

Modena - MO 10

Ortopass srl Tel. 0382.530960  
Redana Dr. M.

**L'approccio alle malocclusioni complesse e alle problematiche cranio-mandibolari mediante l'utilizzo del Meaw secondo la filosofia del Prof. Sadao Sato**

Napoli - NA 16-17

Bio-San Progress Tel. 081.933131  
Galasso Dr. G., Nappo Dr. A., Sennerby Prof. L.

**Il carico immediato su impianti: evidenze scientifiche e protocolli operativi**

Pavia - PV 22-24

Ortopass srl Tel. 0382.530960  
Vion Dr. P.

**Corso intensivo di ortognatodonzia bioprogressiva**

#### PARODONTOLOGIA

Milano - MI 17

Smartover srl Tel. 0131.231642  
Roncati Parma Benfenati Dr.ssa M.

**La terapia parodontale non chirurgica nella pratica quotidiana: gestione di studio, tecniche e protocolli clinici**

#### PROTESI

San Benedetto del Tronto - AP 22-24

Futura Department Advanced Studies of Medicine Tel. 0735.781520 -

www.iapnor.org

Cattaneo Dr. R., Fiora R.

**Protesi mobile totale neuromuscolare per odontoiatri e odontotecnici - corso teorico-pratico**  
25 crediti ECM

#### PROTESI FISSA

Bologna - BO 22

Promo Leader Service Tel. 055.241131

**L'occlusione in protesi fissa su denti e su impianti - Corso pregressuale**  
26° Congresso Internazionale Aiop

#### PROTESI TOTALE

Roma - RM 15-18

ICDE Tel. 0473.670206

Zollo A., Della Pietra A.

**Protesi totale, dalla fase diagnostica alla realizzazione**

Roma - RM 19

Andi Roma Servizi - Tel. 06.44252527  
Gallo Dr. L., Lignini Dr.ssa C.

**Protesi totale secondo la tecnica del Prof. Gino Passamonti**  
In fase di accreditamento

#### PSICOLOGIA

Roma - RM 24-25

EARTH - European Agency for Relationship and Training Holistic Tel. 328.6146431 Fax 06.37512389 e-mail: info@earth-nlp.com

**Bruno Dr.ssa T., Spicacci Minervini Dr. S. Programmazione Neurolinguistica & comunicazione**  
Primo livello: Technician - Terzo Modulo: Oltre i limiti  
50 crediti ECM

#### RESTAURI

Enna - EN 09-10

#### AVVERTENZE PER IL LETTORE:

Le informazioni relative agli eventi vengono comunicate direttamente dagli organizzatori oppure reperite attraverso fonti pubbliche. La redazione non risponde di eventuali variazioni dei dati indicati oppure di possibili errori. In caso di interesse agli eventi riportati, si consiglia di consultare l'organizzatore per la conferma dei dati e per ricevere ulteriori informazioni.

B&C Organizzazione Eventi Tel. 0761.393939  
 Pongione Dr. G.  
**Corso teorico-pratico: "Intarsi in composito e restauro post-endodontico"**  
 13 crediti ECM

Tressis Italia srl Tel. 0438.418316 - www.tressis.it  
 Nicoletti G.  
**Corso di ceramica Natural ZIR**

**stratificazione estetica con materiali compositi**  
 5 crediti ECM

Casale Monferrato - AL 06-07  
 Tocksystem Tel. e fax 031.280301  
 Rendo Dr. B., Schirripa Dr. G., Tock G.R.  
**Osteoespansione e implantoprotesi**

► DICEMBRE 2007

**ARGOMENTI VARI**  
 Milano - MI 01  
 Coi-Aiog Tel. 02.201488 - www.cenacolo.org  
**Bio Medical English**

Padova - PD 03-05  
 Associazione Italiana di Odontoiatria Operativa Tel. 049.8751112 - www.odop.it  
**Corso di anestesia, rianimazione e tracheostomia**

Falconara Marittima - AN 17  
 Coi-Aiog Tel. 02.201488 - www.cenacolo.org  
**Serate culturali per odontoiatri e per odontotecnici**  
 In fase di accreditamento

**CERAMICA**  
 Conegliano - TV 01

**CHIRURGIA**  
 Colleferro - RM 03  
 Smile Center srl - Tel. 06.9770581-2 (Sig.ra Emanuela)  
**Giornata di chirurgia**

Roma - RM 10  
 Andi Roma Servizi - Tel. 06.44252527  
 Carnevale Prof. G.  
**Chirurgia ossea resettiva con conservazione delle fibre gengivali**  
 In fase di accreditamento

**COLORE**  
 Sutri - VT 07  
 Centro sul colore di G. Spina  
 Tel. 0761.600396  
 Spina G.  
**Corso introduttivo alla teoria del colore**

**COMPOSITI**  
 Acqui Terme - AL 14  
 Isasan Tel. 02.96754179 - www.isasan.com  
 Cattaruzza Dr. M.  
**Principi e tecnica della**

**ENDODONZIA**  
 Genova - GE 15  
 E20 srl Tel. 010.5960362  
 Martignoni Dr. M.  
**Endodonzia moderna: tecniche endodontiche semplici e affidabili**

**GNATOLOGIA**  
 Genova - GE 01  
 Cenacolo Odontostomatologico Ligure Tel. 019.811118 - www.cenacolo.org  
**Corso di gnatologia posturale**  
 6 crediti ECM

L'Aquila - AQ 15  
 Cenacolo Odontostomatologico Abruzzese Tel. 0862.419524 - www.cenacolo.org  
**La moderna gnatologia: due scuole a confronto**  
 In fase di accreditamento

**IMPLANTOLOGIA**  
 Genova - GE 01  
 E20 srl Tel. 010.5960362  
 Malchiodi Dr. L.  
**Lo studio morfofunzionale nella riabilitazione protesica ed implantoprotesica**

Colleferro - RM 07  
 Smile Center srl - Tel. 06.9770581-2 (Sig.ra Emanuela)  
 Cernicchi Dr. M.  
**Corso teorico-pratico di implantologia**

Alessandria - AL 01  
 Smartover srl Tel. 0131.231642  
 Foce Dr. E.  
**La chirurgia riabilitativa nel piano di trattamento implantoprotesico delle severe atrofie e gravi difetti ossei**

**IMPLANTOPROTESI**  
 Assago - MI 01  
 ICDE - Tel. 0473.670201-6  
 Borracchini Prof. A., Billi Dr. M., Colognesi R.  
**Trattamento implanto-protesico delle edentulie totali**

**LASER**  
 Torino - TO 01  
 Galbiati - Tel. 02.90968479 - 335.7501661 (Proscopio Sig.ra N.)

NEWPLASTER

RIGENERAZIONE OSSEA

BONE REGENERATION

the  
**NEW GENERATION**

la tecnologia,  
 il futuro...

**ClassImplant®**

leader nel mercato  
 del solfato di calcio granulare  
 per la rigenerazione ossea,



PRESENTA il suo nuovo prodotto

**NEWPLASTER**  
 NP170 NP30 NPsinus

che sostituisce, rinnovandolo, il precedente già commercializzato dalla stessa con il vecchio nome di Surgiplaster.

CLASSIMPLANT srl  
 Via delle Costellazioni, 305  
 00144 Roma  
 tel. 06 87 44 031  
 fax 06 99 69 83 55  
 classimplant@classimplant.com  
 www.classimplant.com

**Antonietti Dr. W.**  
**Corso sull'utilizzo del laser a diodi in odontoiatria**  
*In fase di accreditamento*

**Bari - BA 15**  
 Galbiati  
 Tel. 02.90968479 - 335.7501661  
 (Procopio Sig.ra N.)  
 Giorgio Dr. G.  
**Corso sull'utilizzo del laser a diodi in odontoiatria**  
*In fase di accreditamento*

**Milano - MI 15**  
 Galbiati  
 Tel. 02.90968479 - 335.7501661  
 (Procopio Sig.ra N.)  
 Antonietti Dr. W.  
**Corso sull'utilizzo del laser a diodi in odontoiatria**  
*In fase di accreditamento*

**Palermo - PA 15**  
 Galbiati  
 Tel. 02.90968479 - 335.7501661  
 (Procopio Sig.ra N.)  
 D'Alba Dr. F.  
**Corso sull'utilizzo del laser a diodi in odontoiatria**  
*In fase di accreditamento*

**MANAGEMENT**  
 Mestre - VE 05

Coi-Aiog Tel. 02.201488 -  
 www.cenacolo.org  
**Le certificazioni nello studio dentistico**  
 4 crediti ECM

**ODONTOIATRIA**  
 Roma - RM 10  
 Andi Roma Servizi - Tel.06.44252527  
 Mignogna Prof. M.  
**La burning mouth syndrome e le algie facciali**  
*In fase di accreditamento*

**ORTODONZIA**  
 Genova - GE 01  
 Cenacolo Odontostomatologico  
 Ligure Tel. 019.811118 -  
 www.cenacolo.org  
**Biomeccanica in ortodonzia self-ligating**  
 7 crediti ECM

**Rende - CS 01**  
 Coi-Aiog Tel. 02.201488 -  
 www.cenacolo.org  
**La biomeccanica ed i nuovi dispositivi ortodontici nell'evoluzione delle sequenze terapeutiche standard**  
 4 crediti ECM

**PARODONTOLOGIA**  
 Colferro - RM 13-15

Smile Center srl - Tel. 06.9770581-2  
 (Sig.ra Emanuela)  
 Tinti Dr. C., Parma Benfenati Dr. S.  
**Corso annuale di parodontologia**  
 7 crediti ECM

**PSICOLOGIA**  
 Roma - RM 15-16  
 EARTH - European Agency for Relationship and Training Holistic  
 Tel. 328.6146431 Fax 06.37512389 e-mail: info@earth-nlp.com  
 Bruno Dr.ssa T., Spicacci Minervini Dr.S.  
**Programmazione Neurolinguistica & comunicazione**  
**Primo livello: Technician - Quarto Modulo: Linguaggio del cambiamento**  
 50 crediti ECM

**quello complesso**  
*In fase di accreditamento*

**CHIRURGIA**  
 Buccinasco - MI 23  
 Coi-Aiog Tel. 02.201488  
 www.cenacolo.org  
**Dal trattamento plastico mucogengivale alla rigenerazione parodontale in aree estetiche**  
*In fase di accreditamento*

**Milano - MI 25**  
 Coi-Aiog Tel. 02.201488  
 www.cenacolo.org  
**Incontri con il Dott. Leghissa**

**Parma - PR 25**  
 Micerium Tel. 0185.7887801 -  
 www.micerium.it  
 Meneghini Dr. F., Lancellotti Dr. L.  
**Corso di Chirurgia ortognatica per ortodontisti**

**ENDODONZIA**  
 Roma - RM 18  
 Coi-Aiog Tel. 02.201488  
 www.cenacolo.org  
**Corso pre-congressuale pratico di endodonzia clinica**  
*In fase di accreditamento*

**Torino - TO 24**  
 Coi-Aiog Tel. 02.201488

GENNAIO 2008

**ARGOMENTI VARI**  
 Buccinasco - MI 19  
 Coi-Aiog Tel. 02.201488  
 www.cenacolo.org  
**La diga di gomma e il suo razionale operativo: procedure cliniche di applicazione in endodonzia e in conservativa, dal caso semplice a**

**EMS - DEEP BLUE®**

**.CH**

**DEEP BLUE®**  
**→ SMART LED**

**LEGGERO E FACILE DA CONNETTERE A TUTTI I SISTEMI PIEZON® EMS 90 gr. DI PESO, INCLUSO IL TERMINALE DA 8 mm.**

- > Leggero e facile da connettere a tutti i Sistemi Piezon® EMS 90 gr. di peso, incluso il terminale da 8 mm.
- > Ergonomico e pratico per una presa perfetta
- > Pedale per un facile avviamento e arresto dell'emissione di luce
- > Un bip sonoro informa l'operatore ogni 5 sec., fino allo stop dopo 20 sec.

**SISTEMA CHIUSO**

- > Igienico, protetto contro l'umidità
- > Tecnologia State-of-the-art senza passaggio di aria (nessuna contaminazione)
- > Operatività massima in assoluto silenzio

**SMART LED**



8 mm = 1 100 mW/cm²

5 mm = 2 100 mW/cm²

8 mm = 1 000 mW/cm²

5 mm = 1 800 mW/cm²

3 mm = 2 200 mW/cm²



**FIBRA - OTTICA LUCE GUIDA**

- > Massima potenza, fonte luminosa focalizzata
- > Polimerizza in profondità
- > Sterilizzabile in autoclave
- > Per la maggior parte delle applicazioni (luce guida 8 mm.)
- > Per le superfici più piccole (luce guida 5 mm.)
- > Per superfici molto piccole, cavità profonde... (luce guida 3 mm.)

**PROTEZIONE VISIVA  
 PROTEZIONE FIBRA OTTICA**

- > Schermo protettivo trasparente arancione, non autoclavabile
- > Protezione terminale in silicone, autoclavabile

**EMS®**

ELECTRO MEDICAL SYSTEMS

EMS Italia S.p.A.

Via Faravelli, 3/5 - IT-20149 Milano

Tel. +39 02 34 53 81 11 - Fax +39 02 34 53 27 78

E-mail: dental@ems-italia.it - www.emsdent.com

www.cenacolo.org  
**Endodonzia pedodontica**  
*In fase di accreditamento*

**ESTETICA**  
 Bologna - BO 26  
 Coi-Aiog Tel. 02.201488  
 www.cenacolo.org  
**L'estetica dall'endodonzia alla protesi**  
*In fase di accreditamento*

**IMPLANTOLOGIA**  
 Colleferro - RM 18  
 Smile Center srl - Tel. 06.9770581-2  
 (Sig.ra Emanuela)  
 Cernicchi Dr. M.  
**Corso teorico-pratico di implantologia**

**MICROSCOPIA**  
 Torino - TO 26  
 Coi-Aiog Tel. 02.201488  
 www.cenacolo.org  
**Corso teorico-pratico - L'utilizzo del microscopio operatorio nella pratica odontoiatrica quotidiana: dai fondamenti generali all'odon-**

**toiatria microscopica**  
 7 crediti ECM

**ORTODONZIA**  
 Pescara - PU 17  
 SWP Ortho Tel. 085.4222228 -  
 www.celliortho.it  
**Straight-Wire in progress - Il trattamento con apparecchiatura fissa: la tecnica straight-Wire e le sei fasi del trattamento - 1° incontro (altre date: 18/01 - 19/01 - 13/03 - 14/03 - 15/03)**  
 34 crediti ECM

Roma - RM 18-19  
 ARCO - Tel. 06.44243217  
 Gancotti Dr. F., Richter Dr. O.  
**Corso teorico-pratico di ortodonzia secondo la tecnica bidimensionale - 2° grado in 3 incontri (altre date: 31-01/01 - 14-15/02)**  
*In fase di accreditamento*

**PARODONTOLOGIA**  
 Cagliari - CA 26  
 Cenacolo Odontostomatologico  
 Cagliari Tel. 070.400302 -

www.cenacolo.org  
**Parodontologia non chirurgica**  
*In fase di accreditamento*

**PRIMO SOCCORSO**  
 Milano - MI 26  
 Coi-Aiog Tel. 02.201488  
 www.cenacolo.org  
**Corso di formazione per operatori sanitari. Intermediate life support and defibrillation**

**PROTESI**  
 Napoli - NA 19  
 Coi-Aiog Tel. 02.201488 - www.cenacolo.org  
**Protesi**  
*In fase di accreditamento*

**AVVERTENZE PER IL LETTORE:**

Le informazioni relative agli eventi vengono comunicate direttamente dagli organizzatori oppure reperite attraverso fonti pubbliche. La redazione non risponde di eventuali variazioni dei dati indicati oppure di possibili errori. In caso di interesse agli eventi riportati, si consiglia di consultare l'organizzatore per la conferma dei dati e per ricevere ulteriori informazioni.

**EKUBA sas Dispositivi Odontoiatrici ad Elevato Contenuto Tecnologico - [www.ekubalaboratorio.it](http://www.ekubalaboratorio.it)**  
 Sistema completo di lavorazione CAD-CAM dell'Ossido di Zirconio CERCON by DENTSPLY



**ESTETICA - BIOCOMPATIBILITA' - QUALITA' - PRECISIONE**  
**CON L'ESCLUSIVO SISTEMA DI SCANSIONE "Cercon Brain"**  
**CEMENTAZIONI TRADIZIONALI E SEMPLICE RIMOVIBILITA'**  
**CERCONOXID: "La Perfezione inalterata nel tempo"**  
**CONTATTATECI PER CONOSCERE LE NOSTRE PROMOZIONI**

Lab. Odontotecnico EKUBA sas - Via Moncalvo, 64 - MI - Tel/Fax 02/48.70.77.34 - [ekubalaboratorio@alice.it](mailto:ekubalaboratorio@alice.it)  
 HARDWARE E SOFTWARE DEDICATI - SCANNER LASER - CENTRO FRESATURE - FORNI DI SINTERIZZAZIONE



**Con Videothron i vostri pazienti  
 vi vedranno con un occhio diverso**

**VIDEOTHRON** è la Soluzione per rendere la comunicazione con i Pazienti più facile ed immediata già dalla sala d'attesa disponendo unicamente dell'alimentazione elettrica, senza la necessità di collegarsi a Personal Computer, lettori DVD, o addirittura società esterne via cavo telefonico.

**CARTA DEI SERVIZI:** è già disponibile il video "Carta dei Servizi dello Studio Dentistico" che è stato sviluppato con un'Agenzia di Comunicazione ponendo particolare cura ed attenzione nella scelta delle immagini, dei testi e dei filmati rivolti ai Pazienti (sterilizzazione, anatomia del dente, metodiche).

Il video viene personalizzato con le Vostre immagini (foto dei Professionisti/assistenti, ambienti, strumenti...) ed i Vostri testi (curriculum, metodiche applicate, servizi offerti dallo Studio...).

**VIDEOTHRON È L'UNICA SOLUZIONE VERAMENTE IN GRADO DI PROPORRE LA VOSTRA "CARTA DEI SERVIZI".**



Grafik Satin Dark Grey Sailing Golf



Per maggiori informazioni:  
[www.videothron.it](http://www.videothron.it)  
[info@videothron.it](mailto:info@videothron.it)

Prodotto da:  
**Dolphin Computer**  
 TEL. 02-489.53.243

**La soluzione per la Vostra sala d'attesa**

ODONTOTECNICI

NOVEMBRE 2007

**CERAMICA**

*Conegliano - TV 15-16*  
Tressis Italia srl Tel. 0438.418316  
*Heintzle O.*  
**Corso di ceramica Natural CL**

*Concesio - BS 23-24*  
Siced - Tel./fax 030.2092960  
*Peters J.*  
**L'occlusione in ceramica**

*Conegliano - TV 24*  
Tressis Italia srl Tel. 0438.418316  
*Nicoletti G.*  
**Corso di ceramica Natural ZIR**

**COLORE**

*Sutri - VT 17*  
Centro sul colore di G. Spina  
Tel. 0761.600396  
*Spina G.*  
**Corso sul colore e forma in protesi totale (teorico-pratico)**

*Sutri - VT 24*  
Centro sul colore di G. Spina  
Tel. 0761.600396  
*Spina G.*  
**Corso tessitura superficiale (teorico-pratico)**

**ESTETICA**

*Alessandria - AL 10*  
Smartover srl Tel. 0131.231642  
*Ferraris Dr. F.*  
**Il trattamento estetico dei settori frontali con restauri metal free**

**GNATOLOGIA**

*Roma - RM 09-10*  
Segreteria organizzativa: Tel. 06.77205816  
*Groppi C.*  
**Corso di gnatologia in 4 incontri (altre date: 23-24/11 - 14-15/12 - 01/2007)**

**MODELLAZIONE**

*Roma - RM 20-21*  
Segreteria organizzativa: Tel. 0774.379166, 347.6441732, www.afgflab.it  
*Cecere A.*  
**Corso di modellazione AFG**

*Roma - RM 20-21*  
Segreteria organizzativa: Tel. 0774.379166 - 347.6441732 - www.afgflab.it  
*Cecere A.*  
**Corso di modellazione Afg**

**PROTESI**

*San Benedetto del Tronto - AP 22-24*  
Futura Department Advanced Studies of Medicine Tel. 0735.781520 - www.iapnor.org  
*Cattaneo Dr. R., Fiora R.*  
**Protesi mobile totale neuromuscolare per odontoiatri e odontotecnici - corso teorico-pratico 25 crediti ECM**

*Anzio - RM 29-01*  
DL Medica (Sig.ra Lorena Canella) Tel. 02.76275218 - www.dlmedica.it  
*Magliozzi T.*  
**Corso avanzato DRM - "Stratificazione del colore: le varie masse di opacità, le loro applicazioni"**

**PROTESI FISSA**

*Colleferro - RM 16-17*  
Segreteria Organizzativa Tel. 06.9700323 - 06.97087500  
*Villani A., Paglia P.*  
**Corso master di protesi fissa in 4 incontri: "Dal modello alla modellazione, dagli articolatori al**

**compasso" (altre date: 23-24/11)**

*Colleferro - RM 17*  
Segreteria Organizzativa Tel. 06.9700323 - 06.97087500  
*Villani A.*  
**Il modello di lavoro master in protesi fissa**

DICEMBRE 2007

**ARGOMENTI VARI**

*Falconara Marittima - AN 17*  
Coi-Aiog Tel. 02.201488 - www.cena-colo.org  
**Serate culturali per odontoiatri e per odontotecnici**  
*In fase di accreditamento*

*Vercelli - VC 22*  
Odo-Bis Tel. 0161.271891 - www.odobis.it  
**Serate culturali per odontoiatri e per odontotecnici**  
*In fase di accreditamento*

**CERAMICA**

*Conegliano - TV 01*  
Tressis Italia srl Tel. 0438.418316 -



**Nuovo Arco Facciale utilizzabile su gli articolatori Asa Dental 5030 e 5032**



S5020 Set Completo composto da:  
Arco facciale 5021  
Porta forchetta 5022  
Tavolo trasferimento 5024  
3 Forchette: 5023-1,2,3

Euro 200  
Sconto speciale 28%  
Euro 160,00

Euro 290,73  
Sconto speciale 25%  
Euro 218,00

Proposta Speciale set completo  
S5020 - Arco Facciale  
5032 - Articolatore

✓ **Facile**    ✓ **Preciso**    ✓ **Rapido**

www.tressis.it  
Nicoletti G.  
**Corso di ceramica Natural ZIR**

**COLORE**  
Sutri - VT 07  
Centro sul colore di G. Spina Tel.  
0761.600396  
Spina G.  
**Corso introduttivo alla teoria del colore**

**IMPLANTOPROTESI**  
Alessandria - AL 01  
Smartover srl Tel. 0131.231642  
Foce Dr. E.  
**La chirurgia riabilitativa nel piano di trattamento implantoprotesico delle severe atrofie e gravi difetti ossei**

**PROTESI**  
Milano - MI 15  
DL Medica (Sig.ra Lorena Canella)  
Tel. 02.76275218 - www.dlmedica.it  
Mellera D.  
**Estetica dentale: "Ottimizzazione del sistema Diamond Crown nella pratica quotidiana"**

**PROTESI FISSA**  
Colleferro - RM 01  
Segreteria Organizzativa Tel.  
06.9700323 - 06.97087500  
Villani A.  
**Il modello di lavoro master in protesi fissa**  
  
Colleferro - RM 14-15  
Segreteria Organizzativa Tel.  
06.9700323 - 06.97087500  
Villani A., Paglia P.  
**Corso master di protesi fissa in 4 incontri: "Dal modello alla modellazione, dagli articolatori al compenso" (altre date: 21-22/12)**

GENNAIO 2008

**IMPLANTOPROTESI**  
Milano - MI 18-19  
DL Medica (Sig. Maurizio Magri) Tel.  
02.76275272 - www.dlmedica.it  
Balbo E.  
**Corso master per odontotecnici: colore, forma e funzione in implantoprotesi fissa**

IGIENISTI, ASSISTENTI E PERSONALE AUSILIARIO

NOVEMBRE 2007

**ARGOMENTI VARI**  
Sesto Fiorentino - FI 10  
Coi-Aiog Tel. 02.201488  
www.cenacolo.org  
**Trattamenti interdisciplinari per il ripristino della salute parodontale, funzione ed estetica**

Roma - RM 16-17  
Mozzicato Dr. A. 338.6913202  
Marano Dr. G., Pozzi Dr. A., Tomarelli Dr. F., Sorgente Dr. G.  
**Il follow-up parodontale ed implantare**  
17 crediti ECM

**PARODONTOLOGIA**  
Milano - MI 17  
Smartover srl Tel. 0131.231642  
Roncati Parma Benfenati Dr.ssa M.  
**La terapia parodontale non chirurgica nella pratica quotidiana: gestione di studio, tecniche e protocolli clinici**

DICEMBRE 2007

**ENDODONZIA**  
Milano - MI 01  
Coi-Aiog Tel. 02.201488  
**Corso per assistenti alla poltrona in endodonzia**

**AVVERTENZE PER IL LETTORE:**

Le informazioni relative agli eventi vengono comunicate direttamente dagli organizzatori oppure reperite attraverso fonti pubbliche. La redazione non risponde di eventuali variazioni dei dati indicati oppure di possibili errori. In caso di interesse agli eventi riportati, si consiglia di consultare l'organizzatore per la conferma dei dati e per ricevere ulteriori informazioni.

**SIETE IN REGOLA CON LE NUOVE NORME SUI PROTOCOLLI DI STERILIZZAZIONE? EFFETTUATE VERIFICHE PERIODICHE ALLA VOSTRA AUTOCLAVE CON CONTROLLI BIOLOGICI?**

C.C.Q. Biomedica controlla e certifica periodicamente, come le recenti normative prescrivono, l'efficacia di sterilizzazione della vostra autoclave con **test biologici**.  
Il controllo sistematico con un piccolo investimento annuo da 120,00 euro, Vi permetterà di garantire la sterilità dei cicli effettuati evitando il blocco dell'autoclave ed il fermo di tutta la linea di sterilizzazione, con conseguenze ben immaginabili nella gestione del vostro studio medico. Per aderire al programma contattateci senza impegno a:

C.C.Q. Biomedica  
Via Monte Grappa 2 - 20089 Valleambrosia di Rozzano (MI)  
Tel. 0230356896 - Fax 0230356897 - Email [ccqb@email.it](mailto:ccqb@email.it)  
Oppure visitate il nostro sito [www.ccqb.net](http://www.ccqb.net)



**Iniziativa Studio**

**Sicuro**



*Cerchiamo medici e imprenditori a cui piaccia **Sorridere***

The Smile Factory® ha studiato una formula su misura per ognuno di Voi:

**Entry:** per chi ha già un suo studio di proprietà  
**Full1 e Full 2:** per chi desidera tanto averne uno  
**Vip:** per chi vuole distinguersi e non si accontenta..



Numero Verde  
800.135.438

studi dentistici in franchising



*Fox new*



**EGO**



**OPT a partire da  
 € 19.900**

*è il momento della raccolta*



**smart**



**G-Laser**



**LASER a partire da  
 € 8.600**

**MOBILI a partire da  
 € 2.150**



**RIUNITI a partire da € 8.950**



## SUTURE A CONFRONTO

# Uniti da un filo



*Per sutura si intende una procedura chirurgica che consente di avvicinare i bordi di una ferita rendendoli solidali. Costituisce uno dei momenti principali di un intervento tanto da condizionarne spesso l'esito finale.*

Fase finale dell'intervento chirurgico, la sutura del lembo rappresenta un fattore importante per la guarigione della ferita. Per eseguire una buona sutura, bisogna tenere in considerazione anche il tipo e le condizioni della ferita. La linearità e regolarità del taglio, l'assenza di aree necrotiche, di ematomi e soprattutto di infezione associate ad una buona tecnica consentono suture ottimali e rendono improbabile quella che è la complicazione propria delle suture: la deiscenza che interviene quando, a causa del cedimento dei punti, la ferita si riapre in parte o totalmente. Con la sutura il chirurgo non si prefigge di riparare i tessu-

ti, ma si limita a riavvicinarli, mettendoli in rapporto sufficientemente stretto e prolungato affinché l'organismo possa realizzare questa riparazione con minima spesa, ottenendo una buona e rapida cicatrizzazione. Sotto l'aspetto tecnico, il chirurgo deve tener presente molti dettagli. In particolare deve evitare l'ischemia dei tessuti sia in fase di preparazione dei lembi che in fase di apposizione dei punti che devono essere simmetrici, adeguatamente distanziati e annodati in modo da evitare decubito, ma senza consentire allentamenti. Le suture verranno fatte in modo da affrontare correttamente i tessuti, senza lasciare spazi

morti, ma in alcuni casi i lembi dovranno essere introflessi, in altri estroflessi.

Il filo da sutura è un filamento utilizzato in chirurgia per la sintesi dei tessuti biologici. I fili chirurgici si distinguono in base alla loro origine – che può essere animale, vegetale o sintetica – e al modo in cui vengono assemblati: monofilamenti o multifilamenti, intrecciati o ritorti, rivestiti o non rivestiti.

I fili di sutura devono rispondere ad alcune caratteristiche specifiche, quali la robustezza e la resistenza alla trazione, la tenuta del nodo (legata alla flessibilità ed elasticità), la regolarità del calibro e la scorrevolezza. Inoltre, devono essere maneggevoli e dotati di scarsa memoria. Altre caratteristiche molto importanti sono l'inerzia e l'impermeabilità alla penetrazione dei liquidi biologici o dei microrganismi. I fili, infatti, non devono indurre reazioni infiammatorie da corpo estraneo, né essere ricettacolo di batteri.

Il materiale da sutura, indipendentemente dalle sue caratteristiche, è comunque un "corpo estraneo" per i tessuti del corpo umano nei quali viene impiantato e viene sempre attaccato per difesa dall'organismo.

Relativamente ai materiali da sutura classificati come riassorbibili, l'attacco e la rimozione del corpo estraneo può aver luogo attraverso un processo enzimatico (gli enzimi presenti nei tessuti scompongono e digeriscono il corpo estraneo) o attraverso un processo idrolitico (il corpo estraneo viene scomposto in elemento base, che disciolto nei liquidi organici verrà poi espulso attraverso il sistema urinario e respiratorio).

Per quanto concerne invece i materiali di sutura non riassorbibili, sebbene vengano

comunque attaccati dall'organismo, risultano essere immuni dal processo di scissione enzimatico o idrolitico e rimangono generalmente incapsulati in quella parte di tessuto dove sono stati impiantati.

A seconda della loro riassorbibilità o non riassorbibilità, devono essere in grado di degradarsi nell'arco di un periodo di tempo definito, oppure rimanere integri ed immutati nel tempo. Quest'ultima caratteristica è particolarmente importante e spesso indirizza la scelta del chirurgo.

I fili riassorbibili vengono generalmente utilizzati per suture sottomucose e sottocutanee, oppure localizzate in sedi di difficile accesso per la rimozione dei punti. Questo tipo di fili possono essere di origine animale, come il catgut, oppure sintetici, come l'acido poliglicolico, i copolimeri di acido glicolico e lattico.

I fili non riassorbibili si suddividono in naturali (seta) e sintetici (nylon, polipropilene, poliestere, e-PTFE).

Oltre alle caratteristiche fisiche e biologiche, le suture chirurgiche si differenziano per calibro (diametro) e lunghezza del filo.

Per quanto riguarda il calibro, le suture sono definite secondo il sistema metrico decimale E.P. (Farmacopea Europea). Per ogni calibro (diametro) le norme prevedono tolleranze entro le quali il filo deve mantenersi, così come le stesse norme prevedono valori relativi al carico di rottura per ogni tipologia di materiale di sutura.

Per quanto concerne la lunghezza del filo assemblato all'ago, questa può variare a seconda del tipo di sutura e di indicazione.

Il metodo per effettuare suture chirurgiche prevede l'uti-

lizzo di aghi atraumatici (senza cruna). A differenza degli aghi tradizionali, quelli utilizzati per le suture consentono la continuità di calibro tra ago e filo per minimizzare il trauma dei tessuti.

L'ago funge da guida all'inserimento e passaggio della sutura nel tessuto e deve essere sufficientemente affilato da trapassare il tessuto con minimo sforzo, sufficientemente rigido da prevenire eventuali piegamenti e sufficientemente duttile da piegarsi prima di spezzarsi.

Le tecniche di sutura maggiormente utilizzate in chirurgia orale sono la sutura a punti staccati, quella a U, la sutura a materassaio e la sutura continua.

La sutura a punti staccati è indicata in caso di lembi sostenuti da tessuto riccamente vascolarizzato e quando l'ermeticità della sutura non è indispensabile.

La sutura a U è da preferirsi quando sia indispensabile garantire l'ermeticità o quando i tessuti sottostanti la sutura non sono ben vascolarizzati.

La sutura a materassaio – di tipo verticale o orizzontale – ha un'azione compressiva sui tessuti gengivali ed è molto utilizzata in parodontologia.

La sutura continua, invece, viene utilizzata in caso di incisioni lineari prive di scari-chi.

Tra un gran numero di aghi e fili disponibili, il chirurgo sceglierà quelli più idonei in base alla tipologia dell'intervento e alla tecnica seguita, tenendo comunque conto anche delle caratteristiche di guarigione dei tessuti e delle caratteristiche fisiche e biologiche dei diversi materiali per sutura.

## UN BUON AGO DEVE:

- Guidare la sutura nel tessuto con minimo trauma.
- Essere sufficientemente affilato da trapassare il tessuto con minimo sforzo.
- Essere sufficientemente rigido da prevenire eventuali piegamenti.
- Essere sufficientemente duttile da piegarsi prima di spezzarsi.
- Essere sterile.
- Essere resistente alla corrosione in modo che possa prevenire l'introduzione di microrganismi e corpi estranei alla ferita.

## LE CARATTERISTICHE DI UN BUON FILO DA SUTURA

- Robustezza e resistenza alla trazione.
- Regolarità del calibro e scorrevolezza (superiore nei monofilamenti).
- Maneggevolezza e scarsa memoria (ricordo delle angolazioni dovute alla piegatura del filo nella confezione).
- Tenuta del nodo (legata alla flessibilità ed elasticità).
- Inerzia rispetto ai tessuti (assenza di reazioni infiammatorie da corpo estraneo).
- Impermeabilità alla penetrazione dei liquidi biologici o dei microrganismi (capillarità spiccata nei polifilamenti non rivestiti).
- Capacità di rimanere integri ed immutati nel tempo (come nei fili non riassorbibili) o di riassorbirsi nell'arco di qualche settimana o di qualche mese (come nei fili riassorbibili).

Legenda: (A) Approfondimenti (€) In offerta

\* I prezzi si intendono al netto di IVA

## ► Suture riassorbibili

| Denominazione del prodotto                 | ASSUFIL                         | ASSUFIL FAST                              | BONDEK  | CAPROSYN  | DARVIN                                  | DARVIN FAST                                |
|--|---------------------------------|---|---|---|---|--|
| Produttore                                 | Assut Europe spa                | Assut Europe spa                          | Deknatel  | Tyco  | Ergon Sutramed spa                      | Ergon Sutramed spa                         |
| Materiale filo                             | Acido poliglicolico             | Acido poliglicolico                       | Acido poliglicolico   | Glicolide e caprolattone  | Acido poliglicolico                     | Acido poliglicolico                        |
| Descrizione filo                           | Plurifilamento, viola o bianco  | Plurifilamento intrecciato                | Plurifilamento, bianco o viola  | Monofilamento riassorbibile, viola  | Plurifilamento, viola o bianco          | Plurifilamento, intrecciato viola o bianco |
| Tempo di riassorbimento                    | 60/90 giorni                    | 40/45 giorni                              | Idrolisi  | 22/25 giorni  | 60/90 giorni                            | 40/45 giorni                               |
| Elasticità filo (%)                        | •                               | •   | •   | •   | •                                       | •  |
| Resistenza alla tensione (% dopo 7 giorni) | 60                              | 50  | •   | 20-30 USP e EP  | 60                                      | 50   |
| Trattamento superficiale filo              | Si, acido lattico polimerizzato | Si, policaprolattone e stearato di calcio | No  | No  | Si, rivest. acido lattico polimerizzato | Si, policaprolattone e stearato di calcio  |
| Indicazioni                                | Chirurgia avanzata              | Chirurgia avanzata                        | Lembi in siti poco accessibili, chirurgia parodontale, innesti tessuto connettivo, microchirurgia, chirurgia maxillo facciale           | Parodontologia, nei casi di innesto di tessuto connettivo, nelle incisioni di rilascio ed in microchirurgia | Chirurgia avanzata                      | Chirurgia avanzata                         |
| Reazioni tissutali                         | Minime                          | Minime                                    | No  | Minime  | Minime                                  | Minime                                     |
| Descrizione ago                            | Tutti i tipi                    | Tutti i tipi                              | Triangolare o lanceolato, tondo o trocar  | Triangolare o microtagliente  | Tutti i tipi                            | Tutti i tipi                               |
| Curvatura ago                              | Tutte le curvature              | 3/8 e 1/2                                 | 1/2 o 3/8   | 3/8   | 3/8 e 1/2                               | 3/8 e 1/2                                  |
| Lunghezza e tipo ago                       | 13,1-17,4-18,7-24,3 ecc.        | 17,4-16,2-18,7                            | Da 10 a 27 mm   | Da 11 a 19 mm   | 13,1-17,4-16,2-18,7                     | 17,4-16,2-18,7                             |
| Calibro disponibile                        | 10/0 a 2/0                      | 5/0 a 2/0                                 | 0 a 6/0   | 4/0 a 6/0   | 10/0 a 2/0                              | 5/0 a 2/0                                  |
| Lunghezza filo (cm)                        | 45/75                           | 45/75                                     | 45/90   | 45  | 45/75                                   | 45/75                                      |
| Altri particolari                          | •                               | •   | Minima memoria elastica, annodamento facilitato, biocompatibilità, scorrevolezza e resistenza. Disponibile anche con speciali aghi DLX. | Morbidezza, scorrevolezza ed un leggero grado di elasticità. Ben visibile grazie al colore viola            | •                                       | •  |
| Tipo di confezioni disponibili             | 36 pezzi                        | 36 pezzi                                  | 24 pezzi  | 12 pezzi  | 36 pezzi                                | 36 pezzi                                   |
| Prezzo di listino*                         | Non fornito                     |   | Da euro 5,80  | Da euro 9,80  | Non fornito                             | Non fornito                                |

Legenda: (A) Approfondimenti (€) In offerta

\* I prezzi si intendono al netto di IVA

## ► Suture riassorbibili

| Denominazione del prodotto                 | <b>FAST ABSORBING</b>   | <b>MONOCRYL</b>  | <b>MONOFIL</b>                         | <b>PGA</b>      | <b>PGA 4/0</b>   | <b>PGA-RESORBA</b>   |
|--|---|--|--|-----------------|--|--|
| Produttore                                 | Hu-Friedy Manufacturer Mfg. Co., Inc  | Ethicon a division of Johnson & Johnson Medical spa  | Assut Europe spa                       | Omnia spa       | DemeTECH   | Resorba  |
| Materiale filo                             | Omopolimero di acido poliglicolico  | Poliglecaprone, copolimero di glicolide ed ε-caprolattone  | Acido poliglicolico                    | PGA             | Acido poliglicolico  | Acido poliglicolico  |
| Descrizione filo                           | Polifilamento, intrecciato sintetico  | Sintetico monofilamento, viola o ambra   | Monofilamento, viola o bianco          | Intrecciato     | Multifilamento, viola  | Multifilamento, intrecciato viola                                |
| Tempo di riassorbimento                    | Idrolisi in 49/63 giorni  | Idrolisi in 90/120 giorni  | 90/120 giorni                          | •               | Dopo 2 settimane resta l'84% della forza iniziale                              | 35/40 giorni   |
| Elasticità filo (%)                        | •   | •  | •                                      | •               | <2   | •  |
| Resistenza alla tensione (% dopo 7 giorni) | 48  | 60-50  | 60                                     | 50              | 94   | 100  |
| Trattamento superficiale filo              | Si, rivestimento copolimero di policaprolattone e stearato di calcio, non tinto                     | No   | •                                      | No              | Si, con policaprolattone e stearato di calcio                                  | Si caprolattone  |
| Indicazioni                                | Unione tessuti molli quando sia necessario sostenere la ferita per brevi periodi di tempo (7-10 gg) | Chirurgia parodontale, gengivale; uso ottimale siti di rigenerazione   | Alta chirurgia implantare, parodontale | •               | Tessuti soffici inclusa la chirurgia oftalmica, non per quella cardiovascolare | Chirurgia generale, muscoli, mucosa, tessuti molli, oftalmologia |
| Reazioni tissutali                         | Minime  | No   | No                                     | No              | Minime   | No   |
| Descrizione ago                            | Dorso tagliente "Premium"   | Surf, cilindrico, punta di precisione-dorso tagliente, dorso tagliente   | Tutti i tipi                           | Punta tagliente | Punta di precisione taglio inverso   | Dorso tagliente  |
| Curvatura ago                              | 3/8   | 1/2 e 3/8  | 3/8 e 1/2                              | 3/8             | 1/2  | 3/8  |
| Lunghezza e tipo ago                       | 13 mm, C-3  | Visiblack 18,5 JRB-1/21,8 JB-1/25,9 JB/16,8 BB/17,4 RB-1/21,8 SH-1/25,9 SH/11,2 P-1/Visiblack 12,9 P-3. Disponibili altre combinazioni               | 17,4-18,7-16,2                         | 19-16 mm        | 13 mm, 4/0   | 18 mm  |
| Calibro disponibile                        | 5/0   | 5/0 a 1 (viola)<br>6/0 a 1 (ambra)   | 7/0 a 2/0                              | 3/0-4/0         | Tutti  | 7/0 a 5  |
| Lunghezza filo (cm)                        | 45  | 45/70  | 45/75                                  | 75/45           | 45   | 45/90  |
| Altri particolari                          | Ago Perma Sharp™ ad alta qualità di affilatura  | Maneggevole e con un basso effetto memoria. Resistenza tensile iniziale ed elasticità, che ne migliorano le proprietà di annodamento. Scorrevolezza. | •                                      | •               | Pratica confezione che facilita l'accesso alla sutura                          | Ago serie 300, affilato a mano                                   |
| Tipo di confezioni disponibili             | 12 suture sterili   | Da 36 o da 12 blister  | 36 pezzi                               | 24 pezzi        | 12 pezzi   | Box da 24 fili   |
| Prezzo di listino*                         | Euro 121,39   | Non fornito  | Non fornito                            | Euro 105,00     | Euro 43,2  | Euro 140,00  |

Legenda: (A) Approfondimenti (€) In offerta

\* I prezzi si intendono al netto di IVA

► Suture riassorbibili

| Denominazione del prodotto                 | RESORB  | SSA90  | SURGICRYL 910   | SUTURA IN ACIDO POLIGLICOLICO                                      | VICRYL PLUS  | VICRYL RAPIDE   |
|--|---|--|---|--|--|---|
| Produttore                                 | Sweden & Martina  | Lorca Marin  | SMI   | Hu-Friedy Manufacturer Mfg. Co., Inc                               | Ethicon a division of Johnson & Johnson Medical spa  | Ethicon a division of Johnson & Johnson Medical spa   |
| Materiale filo                             | Acido poliglicolico   | Omopolimero d'acido glicolico  | Polyglactine  | Omopolimero di acido glicolico di sintesi                          | Polyglactin 910, copolimero di glicolide e L-Lattide   | Polyglactin 910, copolimero di glicolide e Lattide  |
| Descrizione filo                           | Plurifilamento intrecciato di acido poliglicolico rivestito da micromembrana di policaprolattone e stearato di calcio             | Multifilamento sintetico rivestito   | Multifilamento ricoperto, violetto, beige                 | Polifilamento, intrecciato, tinto viola                            | Intrecciato rivestito sintetico, viola o bianco  | Sintetico intrecciato, viola o bianco   |
| Tempo di riassorbimento                    | 90 giorni   | Idrolisi in 60/90 giorni   | Idrolisi in 56/70 giorni                                  | Idrolisi in 50/90 giorni   | Idrolisi in 56/70 giorni   | Idrolisi in 56/70 giorni  |
| Elasticità filo (%)                        | Dipendente dal calibro  | 0  | 50  | •  | •  | •   |
| Resistenza alla tensione (% dopo 7 giorni) | 98  | 90   | 95  | >50  | 50 a 21 giorni   | 43  |
| Trattamento superficiale filo              | Si, membrana microsottile di policaprolattone   | Si, mescolanza di caprolattone e stearato di calcio                        | Si, Polyglicolide, CO-L-Lactide e calcio                  | Si, colorante: pigmento colore viola D&C Viola n.2                 | Si, rivestito con Polyglactin 370 e con stearato di calcio   | Si, rivestito con Polyglactin 370 e con stearato di calcio, più copolimero di caprolattone/acido lattico  |
| Indicazioni                                | Siti di difficile raggiungimento, applicazioni di materiali di riempimento, innesti di gengiva                                    | Per tessuti che richiedono supporto nei primi 15 gg                        | Chirurgia generale, odontoiatria, tex molli, oftalmologia | Unione e/o legatura dei tessuti molli incluse procedure oftalmiche | Chirurgia mucogengivale, del frenulo labiale e linguale, pedodonzia  | Chirurgia mucogengivale, del frenulo labiale e linguale, pedodonzia   |
| Reazioni tissutali                         | No  | No   | No  | Minime   | No   | No  |
| Descrizione ago                            | Sezione tagliente e cilindrica  | Cilindrico, dorso tagliente  | Punta tagliente   | Dorso tagliente  | Surf, cilindrico, taper-cut, punta di precisione-dorso tagliente, dorso tagliente  | Surf, cilindrico, taper-cut, micro point spatola, punta di precisione-dorso tagliente, dorso tagliente  |
| Curvatura ago                              | 3/8 e 1/2   | 1/2 e 3/8  | 3/8   | 3/8  | 1/2 e 3/8  | 1/2 e 3/8   |
| Lunghezza e tipo ago                       | 13,1-16,2-18,7-20 24,3-25,1-31,1  | 16 mm, 4/0   | 19 mm   | 16,2 mm, C-22  | Visiblack 18,5 JRB 1/21,8 JB-1/25,9 JB-12,5 TF/17,4 RB-1/21,8 SH-1/25,9 SH. Disponibili altre combinazioni   | Visiblack 21,8 JR-1/17,4 RB-1/21,8 SH-1/25,9 SH/17 V-4/17,4 V-5/6 GS-9/11,2 P-1. Disponibili altre combinazioni   |
| Calibro disponibile                        | 6-5/0-4/0-3/0-2/0   | 6/0 a 2/0  | 6/0 a 2   | 4/0  | 5/0 a 2  | 8/0 a 1   |
| Lunghezza filo (cm)                        | 60  | 45/70  | 75  | 45   | 45/70  | 30/45/70/75   |
| Altri particolari                          | Proprietà di inibizione batterica, scorrevolezza, facilità al nodo, buona maneggevolezza, assenza di memoria, superficie omogenea | Resistenza alla trazione e maneggevolezza. Facilità d'esecuzione del nodo. | Ago serie 300   | Ago Perma Sharp™ ad elevata qualità di affilatura                  | L'Irgacare MP (triclosan) Vicryl Plus genera una zona di inibizione impedendo la colonizzazione del filo di sutura da parte di <i>Stafilococcus Aureus</i> , <i>Stafilococcus Epidermidis</i> e ceppi derivati resistenti alla meticillina | La rapida perdita di resistenza tensile è resa possibile dall'uso di materiale polimerico a peso molecolare più basso di quello che costituisce la normale sutura di Vicryl |
| Tipo di confezioni disponibili             | 36 fili, in doppio confezionamento sterile  | Doppia conf. sterile. Conf. da 36 pezzi                                    | 12 fili   | 12 suture sterili  | 36 blister   | Da 36 o da 12 blister   |
| Prezzo di listino*                         | Non fornito   | Euro 240,00 (36 pezzi)   | Euro 60,00  | Euro 28,60   | Non fornito  | Non fornito   |



Legenda: (A) Approfondimenti (€) In offerta

\* I prezzi si intendono al netto di IVA

► Suture non riassorbibili

| Denominazione del prodotto                 | NYLON  | OMNISILK                        | POLIDEK  | POLIMID  | POLYESTER   | POLYOMNI                         |
|--|--|---------------------------------|--|--|---|----------------------------------|
| Produttore                                 | Lorca Marin  | Omnia spa                       | Deknatel   | Sweden & Martina   | SMI   | Omnia spa                        |
| Materiale filo                             | Poliammide 6.6   | Seta                            | Poliestere e politetrafluoroetilene PTFE                       | Poliammide 6   | Poliestere  | Poliestere                       |
| Descrizione filo                           | Monofilamento  | Polifilamento, nero             | Plurifilamento, verde  | Plurifilamento considerato pseudo-monofilamento in virtù della struttura interna e superficiale, nero    | Multifilamento ricoperto, verde, bianco   | Polifilamento, verde             |
| Elasticità filo (%)                        | •  | •                               | •  | •  | 50  | •                                |
| Resistenza alla tensione (% dopo 7 giorni) | 100  | •                               | •  | Elevata  | 100   | •                                |
| Trattamento superficiale filo              | No   | Sì, teflonato                   | Sì, trattato con PTFE  | Sì, guaina di poliammide   | Sì, silicone e teflon   | Sì, teflonato                    |
| Indicazioni                                | Implantologia e parodontologia                           | •                               | Implantologia, parodontologia e siti infetti                   | Tutte, in particolare modo per estrazioni di molari e premolari, ottavi inclusi, lembi parziali e totali | Chirurgia cardiovascolare, legature tessuti molli, odontoiatria e implantologia | •                                |
| Reazioni tissutali                         | No   | No                              | No   | No   | No  | No                               |
| Descrizione ago                            | Dorso tagliente, cilindrico                              | Punta rotonda e punta tagliente | Triangolare  | Sezione tagliente e cilindrica   | Punta tagliente   | Punta tagliente e punta diamante |
| Curvatura ago                              | 1/2 e 3/8  | 3/8 e 1/2                       | 1/2 e 3/8  | 3/8 e 1/2  | 3/8   | 3/8 e 1/2                        |
| Lunghezza e tipo ago                       | 15 mm, 5/0   | 17-18-22-12 mm                  | Da 18 a 23 mm  | T1 e C3-13,1<br>16,2-18,7-24,3   | 16 mm   | 17-12-16-19                      |
| Calibro disponibile                        | 2/0 a 6/0  | 4/0-3/0-2/0                     | 2/0 o 3/0  | 2/0-3/0-4/0-5/0  | 6/0 a 1   | 3/0-4/0                          |
| Lunghezza filo (cm)                        | 90   | 75                              | 75   | 60   | 45/75/90  | 75/45                            |
| Altri particolari                          | Resistenza alla trazione, no capillarità, maneggevolezza | •                               | Tenuta del nodo, assenza di memoria elastica, biocompatibilità | Maneggevolezza, facilità di annodamento, resistenza tensile e atraumaticità superficiale                 | Ago serie 300   | •                                |
| Tipo di confezioni disponibili             | 12 pezzi   | 24 pezzi                        | 36 pezzi   | 36 fili, in doppio confezionamento sterile   | 12 fili   | 24 pezzi                         |
| Prezzo di listino*                         | Euro 50,54   | Euro 124,00                     | Da euro 5,30   | Non fornito  | Euro 53,00  | Euro 74,50                       |

Legenda: (A) Approfondimenti (€) In offerta

\* I prezzi si intendono al netto di IVA

► Suture non riassorbibili

| Denominazione del prodotto                 | RESOPREN  | SETA   | SETA   | SETA  | SILK 3/0  | SILK-SETA  |
|--|---|--|--|---|---|--|
| Produttore                                 | Resorba   | Lorca Marin  | Ethicon a division of Johnson & Johnson Medical spa  | Butterfly Italia srl  | DemeTECH  | SMI  |
| Materiale filo                             | Polivinilidendifluoride   | Fibra del baco da seta Bombix  | Seta   | Seta  | Seta  | Seta   |
| Descrizione filo                           | Monofilamento, blu  | Multifilamento, intrecciato nero   | Naturale multifilamento, intrecciato nero o blu  | Plurifilamento, siliconato ed intrecciato, nero   | Multifilamento, nero                                  | Multifilamento ricoperto, blu                    |
| Elasticità filo (%)                        | 50  | 0  | •  | •   | <2  | 50   |
| Resistenza alla tensione (% dopo 7 giorni) | 100   | 100  | Si riduce quasi completamente in un anno circa   | •   | 94  | 90   |
| Trattamento superficiale filo              | No  | Si, trattamento anticappillarità, siliconata                                       | No   | Si, siliconatura  | Si, con policaprolattone e stearato di calcio         | Si, cera siliconata                              |
| Indicazioni                                | Chirurgia vascolare, tessuti molli, neurochirurgia, oftalmologia, cardiovascolare, odontoiatria e implantologia | •  | Chirurgia estrattiva   | Chirurgia odontoiatrica   | Tessuti soffici                                       | Chirurgia generale, odontoiatria e implantologia |
| Reazioni tissutali                         | No  | Si   | No   | Si  | Minime  | No   |
| Descrizione ago                            | Dorso tagliente   | Tapercut, cilindrico, dorso tagliente  | Cilindrico, tapercut, punta di precisione-dorso tagliente, dorso tagliente, interno tagliente  | Vasta gamma misure e sezioni  | Punta rotonda   | Punta tagliente                                  |
| Curvatura ago                              | 3/8   | 1/2 e 3/8  | 1/2 e 3/8  | 1/2 o 3/8   | 1/2   | 3/8  |
| Lunghezza e tipo ago                       | 18 mm   | 17 mm, triangolare   | 13 C-1/16,8 BB/8,5 TF-4/12,5 TF/17,4 RB-1/21,8 SH-1/25,9 SH/36,4 MH/19,1 ST-4/17 V-4/17,4 V-5/25,9 V-7. Disponibili altre combinazioni                               | Da 12 a 26 mm   | 17 mm, 3/0  | 16 mm  |
| Calibro disponibile                        | 7/0 a 0   | 2/0 a 8/0  | 9/0 a 4  | 2/0 a 5/0   | Tutti   | 6/0 a 1  |
| Lunghezza filo (cm)                        | 45/75/90  | 90   | 45/75  | 55/75   | 45  | 45/75  |
| Altri particolari                          | Ago serie 300, affilato a mano  | Maneggevolezza e siliconatura. Resistenza alla trazione e facilità esecuzione nodo | Il particolare trattamento True Permanizing rende la seta non capillare. Il processo produttivo Perma-Hand® rende la sutura realmente depurata e il calibro uniforme | Scorrevolezza, riduzione della capillarità e della reattività nei confronti dei tessuti molli | Pratica confezione che facilita l'accesso alla sutura | Ago serie 300                                    |
| Tipo di confezioni disponibili             | Box da 36 fili  | 12 pezzi   | Da 36 o da 12 blister  | 36 pezzi  | 12 pezzi  | 12 fili  |
| Prezzo di listino*                         | Euro 154,00   | Euro 36,94   | Non fornito  | Da euro 2,00  | Euro 14,40  | Euro 36,00                                       |

Legenda: (A) Approfondimenti (€) In offerta

\* I prezzi si intendono al netto di IVA

► Suture non riassorbibili

| Denominazione del prodotto                 | SOFILUM  | SUPOLENE   | SUPRAMID                   | SUPRAMYD   | SUTURA IN POLIPROPILENE   | SUTURA IN SETA   |
|--|--|--|----------------------------|--|---|--|
| Produttore                                 | Sweden & Martina   | Resorba  | Ergon Sutramed spa         | Butterfly Italia srl   | Hu-Friedy Manufacturer Mfg. Co., Inc  | Hu-Friedy Manufacturer Mfg. Co., Inc                                       |
| Materiale filo                             | Poliestere rivestito in PTFE   | Polietilentereftalato  | Poliammide 6               | Poliammide   | Polimero di propilene isotattico ad alto peso molecolare  | Proteina organica: fibroina  |
| Descrizione filo                           | Plurifilamento intrecciato di poliesteri rivestito da una membrana di PTFE, verde. | Multifilamento, rivestito, bianco o verde                        | Plurifilamento inguainato  | Pseudomonofilamento, inguainato, nero  | Monofilamento, blu  | Polifilamento, intrecciato nero  |
| Elasticità filo (%)                        | Dipendente dal calibro   | 50   | •                          | •  | •   | •  |
| Resistenza alla tensione (% dopo 7 giorni) | 0,96-0,40  | 95   | •                          | •  | Cambiamenti non significativi   | <100   |
| Trattamento superficiale filo              | Si, rivestimento in PTFE   | Si, politetrafluoroetilene                                       | Si, rivestimento in guaina | No   | Si, colorante: rame ftalocianato  | Si, rivestimento: paraffina raffinata; colorante: ematina                  |
| Indicazioni                                | Tessuti che richiedono una sutura non riassorbibile                                | Chirurgia plastica, implantologia, tessuti molli, cardiocirurgia | Tutte                      | Chirurgia orale nei casi in cui si richiede un elevato grado di igiene   | Unione e/o legatura dei tessuti molli e per le procedure cardiovascolari, oftalmiche e neurologiche | Unione e/o legatura dei tessuti molli, incluso uso in procedure oftalmiche |
| Reazioni tissutali                         | No   | No   | No                         | No   | Minime  | Si   |
| Descrizione ago                            | Acciaio nero serie 300 a sezione tagliente e taper cut                             | Dorso tagliente  | Tagliente, Triangolare     | Tagliente, triangolare   | Cilindrico  | Dorso tagliente  |
| Curvatura ago                              | 3/8 e 1/2  | 3/8  | 3/8                        | 3/8  | 1/2   | 3/8  |
| Lunghezza e tipo ago                       | 13,1-16,2-17,4-18,7  | 18 mm  | 16,2-18,7                  | Da 16 a 18 mm  | 17,5 mm, T-28   | 18,7 mm, C-6   |
| Calibro disponibile                        | 3/0-4/0-5/0  | 6/0 a 6  | 6/0 a 2/0                  | 3/0 a 5/0  | 5/0   | 4/0  |
| Lunghezza filo (cm)                        | 60   | 45/75  | 45                         | 55/75  | 45  | 45   |
| Altri particolari                          | Impermeabilità, minima infiltrazione batterica, resistenza tensile, acapillarità   | Ago serie 300, affilato a mano                                   | •                          | Caratteristiche intermedie tra mono e plurifilamento, il colore nero garantisce visibilità. Risulta facilmente annodabile e gode di buona scorrevolezza. | •   | Ago Perma Sharp™ ad alta qualità di affilatura                             |
| Tipo di confezioni disponibili             | 36 bustine in doppio confezionamento sterile                                       | Box da 36 fili   | 36 pezzi                   | 36 pezzi   | 12 suture sterili   | 12 suture sterili  |
| Prezzo di listino*                         | Non fornito  | Euro 146,00  | Non fornito                | Da euro 4,00   | Euro 31,54  | Euro 23,40   |

Legenda: (A) Approfondimenti (€) In offerta

\* I prezzi si intendono al netto di IVA

► Suture non riassorbibili

| Denominazione del prodotto                 | TERYLENE                            | TERYLENE  | TEVDEK   | TROFILENE   |
|--|-------------------------------------|---|--|---|
| Produttore                                 | Ergon Sutramed spa                  | Lorca Marin   | Deknatel   | Lorca Marin   |
| Materiale filo                             | Poliestere                          | Fibre di poliestere intrecciate   | Politetrafluoroetilene PTFE e poliestere                       | Polivinildifluoretile                                   |
| Descrizione filo                           | Plurifilo, intrecciato verde        | Multifilamento tratt. anticapillarità   | Plurifilamento inguainato, verde                               | Monofilamento   |
| Elasticità filo (%)                        | •                                   | 0   | •  | 30  |
| Resistenza alla tensione (% dopo 7 giorni) | •                                   | 100   | •  | 100   |
| Trattamento superficiale filo              | Si, rivestito in silicone           | Si, fibre intrecciate e impregnate con silicone   | Si, totalmente rivestito da una microguaina di PTFE            | No  |
| Indicazioni                                | Tutte                               | Chirurgia estrattiva, parodontologia e implantologia                                      | Implantologia, parodontologia e microchirurgia, siti infetti   | Implantologia e parodontologia                          |
| Reazioni tissutali                         | •                                   | Si  | No   | No  |
| Descrizione ago                            | Tutti i tipi                        | Tapercut, cilindrico, dorso tagliente   | Triangolare, trocar e microtaglienti                           | Dorso tagliente, cilindrico                             |
| Curvatura ago                              | 3/8 e 1/2                           | 1/2 e 3/8   | 1/2 e 3/8  | 1/2 e 3/8   |
| Lunghezza e tipo ago                       | 13,1-17,4-16,2-18,7                 | 20 mm, 3/0  | Da 10 a 18 mm  | 15 mm, 5/0  |
| Calibro disponibile                        | 6/0 a 2/0                           | 2/0 a 5/0   | 3/0 a 6/0  | 2/0 a 6/0   |
| Lunghezza filo (cm)                        | 45/75                               | 90  | 45/75  | 45/75   |
| Altri particolari                          | Facile annodabilità, maneggevolezza | Resistenza alla trazione, inerzia chimica e biologica, sicurezza nell'esecuzione del nodo | Tenuta del nodo, assenza di memoria elastica, biocompatibilità | Flessibilità, inerzia chimica biologica, maneggevolezza |
| Tipo di confezioni disponibili             | 36 pezzi                            | 12 pezzi  | 36 pezzi   | 12 pezzi  |
| Prezzo di listino*                         | Non fornito                         | Euro 46,00  | Da euro 5,80   | Euro 82,94  |

**GLI OPERATORI INCLUSI NEL CONFRONTO SULLE SUTURE**

**Assut Europe spa**  
www.assuteurope.com  
**Butterfly Italia srl** -  
02.95335246  
www.butterflyitalia.com  
**Deknatel** (Distributore Butterfly Italia srl - 02.95335246 - www.butterflyitalia.com)  
**DemeTECH** - www.demetechn.com (Importatore e distributore Medical Trade srl - 0131.836101 www.dentalmt.com)  
**Ergon Sutramed spa** - www.ergonsutramed.com  
**Ethicon a division of Johnson & Johnson Medical spa** - (Distributore per l'Italia Simit Dental srl - 0376.267811 - www.simitdental.it)  
**Hu-Friedy Manufacturer Mfg. Co., Inc** - 02.36589600 - www.hu-friedy.it  
**Lorca Marin** www.lorcamarin.es (Importatore Class Implant - 06.8744031 - www.classimplant.com)  
**Omnia spa** - 0524.527453 - www.omniasrl.com  
**Resorba** - www.resorba.com (Distributore Surgic All)  
**SMI** - www.sutures.be (Distributore VM sas - 011.9012317)  
**Sweden & Martina** - 800.010789 - www.sweden-martina.it  
**Tyco** (Distributore Butterfly Italia srl - 02.95335246 www.butterflyitalia.com)

**AVVERTENZE IMPORTANTI PER IL LETTORE**

I dati pubblicati in questa sezione sono forniti dalle aziende produttrici e/o importatrici e/o distributrici dei prodotti, le quali si assumono tutte le responsabilità legate alla loro veridicità e correttezza. I prodotti, quando possibile, sono raggruppati per omogeneità di destinazione d'uso, ed in ordine alfabetico secondo la denominazione commerciale. La presente rubrica ha finalità di informazione giornalistica, non di repertorio, non ha pretesa di esaustività e non vuole esprimere giudizi sui prodotti. Il lettore è invitato a non interpretare come una scelta redazionale la elencazione di prodotti o la mancata citazione di altri.

## ① Suture Lorca Marin

La Lorca Marin è un'azienda spagnola, nata nel 1953 come produttrice di suture nel settore ospedaliero. Negli ultimi dieci anni la loro passione, il motivatissimo e dinamico gruppo di lavoro, unito ad un'attenta ricerca focalizzata nel reperire e nello scegliere le materie prime da utilizzare nel non semplice settore odontoiatrico, ha fatto sì che la Lorca Marin fosse inserita come una tra le aziende leader del settore a livello mondiale: a far data dal 1 gennaio 2007, la Classimplant ne è diventata ufficialmente distributore esclusivista per l'Italia ed è lieta di presentare la sua vasta gamma di suture: dal nuovissimo Monoquick, monofilamento sintetico a

rapido potere di riassorbimento mediante scissione idrolitica, che ha preso il posto del catgut arricchendo le già ottime proprietà dello stesso con un processo di fabbricazione qualitativamente migliore per soddisfare tutte le esigenze del chirurgo, passando per la gamma in PGA con riassorbimento a 90 e a 40gg., al Trofilene monofilamento in PVDF, al più classico Terylene, multifilamento sintetico in Poliestere prodotto con trattamento di anticapillarità, alla Seta grande classico nel panorama odontoiatrico, al Nylon che si contraddistingue sul mercato per la grande forza tensile, l'elevata flessibilità e la facilità nella gestione e nell'esecuzione e tenuta

del nodo, al Supramid grande classico multifilamento incapsulato con l'aspetto di un monofilamento. La vasta gamma di suture Lorca Marin, i processi di fabbricazione scrupolosi ed all'avanguardia e l'esperienza decennale nel settore dei fili da sutura la rendono ad oggi la scelta vincente nel campo della chirurgia di alto livello.

**Per informazioni:  
Classimplant srl**



**Via delle Costellazioni,  
305**

**00144 Roma**

**Tel. 06.8744031**

**Fax 06.99698355**

**classimplant@classimplant.com**

**www.classimplant.com**

## ① SOFILUM: l'evoluzione della sutura non riassorbibile



Sofilum è l'ultimo filo da sutura realizzato dal Dipartimento di Ricerca e Sviluppo Sweden & Martina, per rispondere alle esigenze più evolute del settore odontoiatrico sulla base di precisi criteri nel rapporto fra dimensione degli aghi e calibro del filo e con materiali di altissimo livello tecnico e qualitativo, volti a garantire massima affidabilità e versatilità in tutti gli interventi chirurgici di ultima generazione.

Sofilum è una sutura non riassorbibile in poliestere, intrecciata e rivestita da una micromembrana in PTFE.

È costituita da una macromolecola derivante dalla policondensazione dell'a-

cido tereftalico con il glicone etilenico e rivestita da un polimero di tetrafluoroetilene, che possiede qualità chimico-fisiche uniche. Pur essendo un plurifilamento, il rivestimento in PTFE, grazie alle sue qualità impermeabili, assicura un'ottima uniformità superficiale, riducendo l'adesione dei microcoaguli. L'integrale rivestimento in PTFE conferisce al filo ottima sicurezza biologica e compattezza, garantendo buona biocompatibilità, migliore igiene e minore ritenzione di placca nel sito d'innesto. Numerosi studi clinici documentano l'elevata inerzia del PTFE e la conseguente peculiarità del filo di limitare sensibilmente le reazioni tissutali.

Le eccezionali proprietà impermeabili del PTFE riducono al minimo le infiltrazioni batteriche, prevenendo il verificarsi di infiammazioni secondarie attorno alla sutura anche in casi di per-

manenza nel sito per un lungo periodo di tempo.

Test clinici e di laboratorio dimostrano che Sofilum non viene assorbito e modificato dall'azione degli enzimi tissutali, né degrada in presenza di infezioni. Inoltre, grazie alla totale assenza di fenomeni di capillarità, dà risultati realmente apprezzabili anche in siti ad alta valenza estetica.

La struttura del filamento non presenta memoria elastica e pertanto assicura un'ottima tenuta del nodo, senza risultare troppo invasivo per il paziente. Infatti la semplicità di annodamento e la resistenza meccanica del filo permettono di ottenere nodi di ridotte dimensioni mantenendo un elevato livello di igiene. Grazie al colore verde della superficie, questa sutura mantiene un'adeguata visibilità anche in aree particolarmente sanguinolente.

Gli aghi montati su Sofilum, frutto di un'attenta scelta dei materiali, sono realizzati in acciaio AISI serie 300, che conferisce loro ottima resistenza e penetrabilità, garantendo eccellenti livelli di performance in tutte le applicazioni. La brunitura superficiale, inoltre, li rende distinguibili in tutti i siti operatori.

La gamma comprende aghi a sezione tagliente, ideali per suturare tessuti ad elevata robustezza e aghi a sezione tapercut, che, pur mantenendo costante la penetrabilità, non provocano lacerazioni nei tessuti coinvolti.

L'eccezionale morbidezza e maneggevolezza fanno di Sofilum il filo ideale per tutte le applicazioni chirurgiche all'interno del cavo orale ed in particolare in microchirurgia, chirurgia implantare, endodontica, trattamenti parodontali, avulsioni, germectomie, lembi totali e parziali, estrazioni e trattamenti di ottavi inclusi.

L'Education Center di Sweden & Martina mette a disposizione degli odontoiatri che intendono approfondire lo studio di Sofilum il supporto di specialisti e un'esauriva documentazione.

**Per informazioni:**

**Sweden & Martina spa**

**Via Veneto, 10**

**35020 Due Carrare (PD)**

**Tel. 800.010789**

**info@sweden-martina.it**

**www.sweden-martina.it**

# Metal Store sas

Via Vecchia Napoli 132 NAPOLI - Zona. NA e provincia  
T. 081.5854492/081.7407683/081.5854821 - F. 081.6582587  
IMPORTATORE GNATUS [metalstoresas@virgilio.it](mailto:metalstoresas@virgilio.it)



## Non sempre la qualità ha un costo elevato

**Già 3.500 dentisti italiani hanno scelto Gnatus**

**Acquista anche tu la migliore qualità al prezzo più basso**

### LOMBARDIA

- **DE VECCHI EZIO s.a.s.**  
MILANO  
Zona: MI, BG, BS, CO, CR, LC, LO, PV, VA e provincie  
T.F. 02.39261833 - 335.6867287  
[ezio.devecchi@katamail.com](mailto:ezio.devecchi@katamail.com)
- **DENTAL DEALER s.r.l.**  
MILANO  
Zona: LOMBARDIA - LIGURIA  
T. 02.55192245 - F. 02.54116116  
[dd@dentaldealer.it](mailto:dd@dentaldealer.it) - [sacchi@dentaldealer.it](mailto:sacchi@dentaldealer.it)
- **SCIC sas di Giuseppe Russo**  
OPERA (MI)  
Zona: LOMBARDIA  
T. 02.57600100 - Cell. 348.4121623 - [s.c.i.c.@tin.it](mailto:s.c.i.c.@tin.it)

### LIGURIA

- **DENTAL DEALER s.r.l.**  
MILANO  
Zona: LOMBARDIA - LIGURIA  
T. 02.55192245 - F. 02.54116116  
[dd@dentaldealer.it](mailto:dd@dentaldealer.it) - [sacchi@dentaldealer.it](mailto:sacchi@dentaldealer.it)

### PIEMONTE

- **L.C. DENTAL s.r.l. di Enzo Lattore**  
TORINO  
Zona: PIEMONTE  
T.F. 011.4472336 - [info@enzolattore.com](mailto:info@enzolattore.com)

### VENETO

- **M.G. di Marin Giuseppe**  
PIOVE DI SACCO (PD)  
T.F. 049.5800262 - [giuseppemarin@alice.it](mailto:giuseppemarin@alice.it)

### FRIULI - VENEZIA GIULIA

- **ATO di PASSERINI LUIGINO**  
MARTIGNACCO (UD)  
Zona: UD, PO, GO, TS e province  
T. 0432.6787731 - F. 0432.678732  
[atodental@libero.it](mailto:atodental@libero.it)

#### OFFERTA PROMOZIONALE N°1 RIUNITO SYNCRUS HS FIBRA OTTICA COSÌ COMPOSTO:

**POLTRONA GL**, con motore Bosch, comandi a pedale con 5 programmi, senza fissaggio al pavimento, da terra alt. min. cm 45 e alt. max cm 90, conformazione anatomica, poggiatesta articolato.

**Faretra** a 6 piste, sistema sprido, con supporti strumenti in silicone autoclavabili, con siringa a tre vie 1 terminale per turbina f.o. 1 ablatore piezo + 3 punte, 1 sbiancatore PROPHY JET negatvoscopio e sistema disinfezione Biosystem.

**GRUPPO IDRICO** con bacinella in ceramica facilmente autoclavabile, siringa a 3 funzioni con regolazione flusso acqua a 2 alloggiamenti con cannule per aspirazione chirurgica.

**LAMPADA operatoria Persus L 20.000 lux luce fredda.**

**Garanzia 2 anni estensibili a 5**

Iva trasporto e montaggio esclusi **Euro 4.900,00**

#### OFFERTA PROMOZIONALE N°2 RIUNITO SYNCRUS HLX COSÌ COMPOSTO:

**POLTRONA GLX**, con motore Bosch, con comandi a pedale con 7 programmi di cui 2 memorie per la programmazione di lavoro, tredelenburg, conformazione anatomica, poggiatesta articolato, senza fissaggio al pavimento, da terra alt. min. cm 45 e alt. max cm 90, opzione secondo braccio e tappezzeria facilmente rimovibile grazie al sistema "easy-fix".

**Faretra** a 6 piste sistema sprido, con supporti strumenti in silicone autoclavabili, con siringa a tre vie, 1 predisposizione per turbina f.o., 1 ablatore piezo + 3 PUNTE, 1 PROPHY JET, 1 LAMPADA LD III MAX.

**SISTEMA di disinfezione Biosystem:** con valvola antiritorno, per disinfezione a fine operatività più somministrazione agli strumenti rotanti ed ablatore.

**Gruppo idrico Alcance 4t** con bacinella in ceramica facilmente igienizzabile, con rotazione fino a 90°, tavoletta assistente con siringa a tre vie e due terminali per aspirazione chirurgica.

**Lampada operatoria Persus L 20.000/25.000 lux luce fredda.**

**Garanzia 2 anni estensibili a 5**

Iva trasporto e montaggio esclusi **Euro 6.900,00**

#### OFFERTA PROMOZIONALE N°3 RIUNITO SYNCRUS HS F.O.T COSÌ COMPOSTO:

**POLTRONA GL**, con motore Bosch, 5 programmi, senza fissaggio al pavimento, conformazione anatomica, poggiatesta articolato.

**Faretra: sprido** con predisposizione per 6 moduli, con sistema di disinfezione BIO-SYSTEM. Con valvola anti ritorno, siringa a tre vie, predisposizione f.o.t, ablatore piezo + 3 punte, 1 turbina f.o.t Bien Air 1 Prophy Jet.

1 seggiolino, 1 aspirazione bio vac II 1 autoclave Gnatus, 1 serie di mobili 3+1.

**Gruppo idrico:** con bacinella in ceramica 4t siringa a tre funzioni, con regolazione flusso-acqua e due alloggiamenti con cannule per aspirazione chirurgica.  
**Garanzia 5 anni - servizio qualificato**

Iva trasporto e montaggio escluso **Euro 9.900,00**

#### N° 1 JET SONIC PLUS

**Gnatus** ultrasuoni combinato 29.000 Hz - manipolo Satelec per drenaggio, rimozione perni e corone etc., e manipolo a flusso di bicarbonato per sbiancamento.

**Euro 1.099,00**

#### N° 2 SBIANCATORE PROPHY JET

**Euro 179,00**

#### N° 3 TURBINA CON ATTACCO RAPIDO Mod. Bien Air

**Euro 179,00**

#### N° 4 RILEVATORE APICALE DIGITALE

**Euro 249,00**

#### N° 5 VASCA ULTRASUONI 5 CICLI DI LAVORAZIONE

**Euro 249,00**

#### N° 6 LAMPADA SENZA FILO

**Euro 249,00**

#### N° 7 SCANNER RADIOGRAFIE (sostituisce RVG)

**Euro 390,00**

#### N° 8 LUBRIFICATORE PER MANIPOLI

**Euro 349,00**

#### N° 9 ABLATORE DA BANCO EMS COMPATIBILE

**Euro 249,00**

#### N° 10 KIT MULTIMEDIALE

**Euro 1.290,00**

#### N° 11 OPTILIGHT LDIII

**Euro 290,00**

#### N° 12 AUTOCLAVE BIOCLAVE DA 12L INOX

**Euro 990,00**

#### N° 13 RADIOGRAFICO ENDORALE TIMEX 70

**Euro 1.490,00**

#### N° 14 LENTI GALILEIANE

**Euro 349,00**

#### N° 15 LAMPADA PER SBIANCARE GNATUS

**Euro 1.590,00**

## MISCELATORI PER GESSO A CONFRONTO

# Una miscelazione perfetta



In base allo scopo per cui sono utilizzati, i modelli devono presentare una serie di caratteristiche, quali la precisione, la stabilità dimensionale, la compatibilità con i materiali da impronta, la resistenza all'usura e la resistenza meccanica.

Per la realizzazione dei modelli

si utilizzano diversi tipi di gessi dentali. Questi sono forniti sotto forma di polvere, contenuta in buste predosate o in barattoli. Al momento dell'utilizzo, la polvere di gesso viene mescolata con acqua. La miscela così ottenuta viene poi utilizzata per la colatura del modello.

La precisione del modello dipende da diversi fattori operativi, tra cui la corretta proporzione tra polvere e liquido e la conseguente miscelazione dei due componenti.

Il rispetto delle corrette proporzioni tra l'acqua e la polvere indicate dai produttori è fonda-

*Un modello è l'accurata riproduzione di una regione della cavità orale. La sua accuratezza e precisione dipendono dal materiale utilizzato e dalla sua corretta manipolazione.*



## I DIVERSI TIPI DI GESSI

In base alla norma ISO n. 6873, i gessi dentali vengono classificati in quattro tipi:

### Tipo 1: gesso tenero per impronte.

Questi gessi vengono utilizzati per eseguire impronte nel cavo orale del paziente. Sono i gessi che richiedono la maggiore quantità d'acqua per la loro miscelazione e pertanto dopo la presa sono i meno resistenti.

### Tipo 2: gesso tenero per modelli.

Questi gessi vengono impiegati principalmente per la costruzione di modelli di studio. Essi vengono impiegati anche per il montaggio dei modelli in articolatore, e mescolati con gesso duro per la preparazione delle forme nelle muffole per la formatura delle resine per protesi totali e per protesi parziali rimovibili; per questi scopi, comunque, sono disponibili anche dei gessi appositi. Richiedono una quantità d'acqua minore dei precedenti e, pertanto, dopo la presa sono più resistenti.

### Tipo 3: gesso duro.

Questi gessi vengono principalmente impiegati per la costruzione di modelli utilizzati per realizzare protesi totali e protesi parziali rimovibili in resina, apparecchi ortodontici, placche-base ecc. Richiedono una quantità d'acqua notevolmente minore dei precedenti e dopo la presa sono pertanto più resistenti.

### Tipo 4: gesso extra duro.

Questi gessi vengono principalmente impiegati per la costruzione di modelli utilizzati per la realizzazione di protesi fisse, di protesi combinate e di protesi parziali rimovibili. Sono i gessi che richiedono la minore quantità d'acqua di tutti e risultano pertanto i più resistenti dopo la presa.

mentale: è quindi opportuno pesare con cura la quantità di polvere con una bilancia e misurare il volume d'acqua necessario con un cilindro graduato. Successivamente, si passa alla miscelazione di acqua e polvere che può essere eseguita manualmente o meccanicamente. La miscelazione manuale viene eseguita impiegando una apposita scodella di gomma o di plastica ed una spatola da gesso a lama rigida. Sia la spatola che la scodella devono essere perfettamente pulite e asciutte. La scodella possiede una forma interna tale da non presentare angoli o discontinuità nelle quali la miscela di gesso possa ristagnare durante la miscelazione. La parte terminale della spatola, inoltre, presenta una forma tale da adattarsi alla forma interna della scodella, in modo da interessarla completamente durante la miscelazione. Solitamente, nella scodella si versa prima l'acqua, per poi versare molto lentamente la polvere. In questa fase è importante fare in modo di non introdurre grumi che potrebbero inglobare notevoli quantità d'aria. Si lascia quindi a riposo il miscuglio per alcuni secondi e si esegue una leggera miscelazione iniziale con la spatola, per disperdere omogeneamente la polvere di gesso nell'acqua. Si prosegue quindi con una vigorosa miscelazione, eseguita con un moto circolare della spatola, alla velocità di circa due-tre rotazioni al secondo, per il tempo raccomandato dal produttore.

La miscelazione manuale non è esente da errori o inconvenienti. Il principale pericolo risiede nell'incorporazione di bolle d'aria nella miscela di gesso che potrebbero generare successivamente dei vuoti interni e superficiali nel gesso indurito, inficiando così la precisione del modello.

Per questo motivo, e per rendere più uniformi i risultati delle va-

rie miscelazioni, si preferisce normalmente eseguire la miscelazione meccanica sotto vuoto.

Per eseguire la miscelazione del gesso sono disponibili anche dei miscelatori meccanici, formati da una scodella dotata di un coperchio, attraverso il quale passa un alberino metallico al quale sono fissate delle palette. L'alberino può essere fatto ruotare dall'esterno tramite una manovella situata alla sua estremità. Inizialmente si opera come visto in precedenza, incorporando la polvere nell'acqua manualmente con una spatola e, quindi, si prosegue con il miscelatore meccanico.

Un metodo molto diffuso ed accurato per eseguire la miscelazione del gesso consiste nell'impiegare appositi apparecchi che vengono chiamati miscelatori meccanici sotto vuoto. Esistono diversi apparecchi di questo tipo, alcuni da tavolo ed altri da parete. Essi sono dotati di un motore elettrico che porta in rotazione un albero metallico e che contemporaneamente mette in funzione una pompa da vuoto. Sono inoltre disponibili diverse scodelle di miscelazione, dotate di un coperchio a chiusura ermetica attraverso il quale passa un alberino recante delle palette. Le scodelle, inoltre, possono essere collegate tramite un tubo flessibile alla pompa per il vuoto. La miscelazione si esegue inizialmente manualmente, per poi applicare il coperchio alla scodella e collegare l'alberino recante le palette all'albero dell'apparecchio tramite un apposito innesto. L'apparecchio può essere dotato di un temporizzatore, tramite il quale si può regolare il tempo di miscelazione.

I vantaggi dell'utilizzo dei miscelatori meccanici sono rappresentati dalla maggior sicurezza di non inglobare grumi o bolle d'aria e di ottenere una miscela più omogenea del gesso.

Legenda: (A) Approfondimenti (€) In offerta

\* I prezzi si intendono al netto di IVA

## ► Miscelatori per gesso

| Denominazione del prodotto                   | <b>ALGINATOR II</b>  | <b>CONTINENTAL</b>                                   | <b>FOX.88.00</b> (A)           | <b>FOX.88.L.00</b> (A)               | <b>M3VE</b> (A)                        |
|--|--|--|--------------------------------|--------------------------------------|--|
| Produttore                                   | Dux Dental   | Whip-Mix   | Omec snc                       | Omec snc                             | De Marco srl                           |
| Peso a vuoto (Kg)                            | 1,8  | 14   | 25                             | 18                                   | 24                                     |
| Dimensioni (LxPxH) (cm)                      | 12,7x26,7x10,8   | 26x26x39   | 27x31x64                       | 20x27x42                             | 53x32x39                               |
| Tensione (V/Hz)                              | 220/50   | 230/50   | 230/50                         | 230/50                               | 230/50                                 |
| Potenza assorbita (W)                        | •  | 2,2 A  | 140                            | 140                                  | Max 650                                |
| Utilizzabile per                             | Gesso, alginati  | Gesso, rivestimenti, silicone, materiali da impronta | Gesso, rivestimenti            | Gesso, rivestimenti                  | Gesso, rivestimenti, siliconi          |
| Apparecchio                                  | Da banco   | Da banco, da parete                                  | Da banco, da parete (optional) | Da banco, da parete (optional)       | Da banco                               |
| Miscelatore sottovuoto                       | No   | Si   | Si, pompa da vuoto a secco     | Si, pompa da vuoto opzionale a secco | Si, pompa a palette 3,2 mq/h           |
| Possibilità di inserire/disinserire il vuoto | No   | Si   | Si                             | Si opzionale                         | Si                                     |
| Tipo di motorizzazione                       | Elettrico  | •  | Motoriduttore                  | Motoriduttore                        | •                                      |
| Velocità spatolazione (rpm)                  | 385 (alta) 265 (bassa)   | 425  | 300                            | 300                                  | 220                                    |
| Controllo dell'accelerazione                 | Si   | No   | Si su richiesta                | Si su richiesta                      | No                                     |
| Programmazione dell'attività                 | No   | No   | No                             | No                                   | No                                     |
| Controllo del tempo di rotazione             | No   | Si   | Si                             | Si                                   | Si                                     |
| Masse di dosaggio (max/min) (g)              | 50/180   | 800/5  | •                              | •                                    | 500/50                                 |
| Presenza di piano di vibrazione              | No   | Si   | Si                             | No                                   | Si                                     |
| Tazze fornite                                | Si 1 da 500 ml   | Si da 300 e 500 ml                                   | Si da 300 cc                   | Si da 300 cc                         | Si 500 ml                              |
| Accessori disponibili                        | Tazza per alginato 500 ml (1 nella confezione), per gesso 750 ml, Spray Clean & Lube per la pulizia e per ridurre l'abrasione delle tazze (1 inclusa nella conf.), spatola inox autoclavabile (1 nella confezione) | Scodelle da 200, 300, 500, 800, 1.200 ml             | Cilindri                       | Cilindri                             | Tazze per boxaggio modelli ortodontici |
| Prezzo di listino*                           | Non fornito  | Euro 1.100,00  | Euro 932,00                    | Euro 756,00                          | Euro 1.545,00                          |

Legenda: (A) Approfondimenti (€) In offerta

\* I prezzi si intendono al netto di IVA

## ► Miscelatori per gesso

| Denominazione del prodotto                   | MIX E MIX R  | MIXERCLASS MC 806 <sup>(A)</sup> | MIXYVAC S                 | MIXYVAC T                          | REMIX COMPACT  |
|--|--|----------------------------------|---------------------------|------------------------------------|--|
| Produttore                                   | C.I.E. Dentalfarm srl  | Silfradent srl                   | Manfredi spa              | Manfredi spa                       | Tissidental  |
| Peso a vuoto (Kg)                            | 8,6-8,7  | 18,5                             | 14                        | 20                                 | 12   |
| Dimensioni (LxPxH) (cm)                      | 22x25x43   | 25x27x61                         | 39x26x45                  | 39                                 | 22x25x43   |
| Tensione (V/Hz)                              | 220/50   | 230/50-60                        | 230/50-60                 | 230/50-60                          | 230/50   |
| Potenza assorbita (W)                        | 140  | 220                              | 150                       | 220                                | 240  |
| Utilizzabile per                             | Gesso, rivestimenti, siliconi con tazza specifica, materiali da impronta | Gesso, rivestimenti              | Gesso, rivestimenti       | Gesso, rivestimenti                | Gesso, rivestimenti, siliconi, materiali da impronta |
| Apparecchio                                  | Da parete, da banco (opzionale)  | Da banco                         | Da parete, da banco       | Da parete, da banco                | Da parete  |
| Miscelatore sottovuoto                       | Si   | Si                               | Si pompa da vuoto interna | Si pompa da vuoto interna          | Si con pompa a secco                                 |
| Possibilità di inserire/disinserire il vuoto | Si   | Si                               | Si                        | Si                                 | Si   |
| Tipo di motorizzazione                       | Ingranaggi in presa diretta  | Brushless                        | Motore asincrono          | Motore asincrono                   | •  |
| Velocità spatolazione (rpm)                  | 400 fissa (MIX)<br>regolabile (MIX R)                                    | 425                              | 400                       | 400                                | 380  |
| Controllo dell'accelerazione                 | Si (MIX R)   | Si                               | No                        | No                                 | No   |
| Programmazione dell'attività                 | No   | Si 10 programmi                  | Si 1 programma            | Si 1 programma                     | Si timer digitale                                    |
| Controllo del tempo di rotazione             | Si   | Si                               | Si                        | Si                                 | Si   |
| Masse di dosaggio (max/min) (g)              | In relazione alle tazze disponibili                                      | 60/1.000                         | 170/560 cc                | 300 cc                             | 50/1.000   |
| Presenza di piano di vibrazione              | No   | Si                               | No                        | Si                                 | No   |
| Tazze fornite                                | Si 1 da 500 cc.<br>(opzionali da 200/500/1000/2000)                      | Si 1 da 650 cc                   | Si da 170 cc              | Si da 300 ml per colata sottovuoto | Si da 500 ml   |
| Accessori disponibili                        | Supporto da banco e tazze  | •                                | Tazza da 560 cc           | Tazze singole da 170 e 560 cc      | Tazze di ricambio da 200, 500, 1.000 ml              |
| Prezzo di listino*                           | Euro 999,00 (MIX)<br>Euro 1.200,00 (MIX R)                               | Euro 1.907,00                    | Non fornito               | Non fornito                        | Euro 699,00  |

Legenda: (A) Approfondimenti (€) In offerta

\* I prezzi si intendono al netto di IVA

## ► Miscelatori per gesso

| Denominazione del prodotto                   | REMIX MINI                         | REMIX PLUS                         | TORNADO 804 <sup>(A)</sup> | TORNADO 804S <sup>(A)</sup> | TWISTER  |
|--|------------------------------------|------------------------------------|----------------------------|-----------------------------|--|
| Produttore                                   | Tissidental                        | Tissidental                        | Silfradent srl             | Silfradent srl              | Renfert GmbH   |
| Peso a vuoto (Kg)                            | 12                                 | 26                                 | 15                         | 9                           | 9,2  |
| Dimensioni (LxPxH) (cm)                      | 22x30x49                           | 31x35x61                           | 27x25,5x51                 | 23,5x25x20                  | 14x32,5x22,5   |
| Tensione (V/Hz)                              | 230/50                             | 230/50                             | 230/50-60                  | 230/50-60                   | 230/50-60  |
| Potenza assorbita (W)                        | 100                                | 400                                | 220                        | 220                         | 150  |
| Utilizzabile per                             | Gesso, rivestimenti                | Gesso, rivestimenti                | Gesso, rivestimenti        | Gesso, rivestimenti         | Gesso, rivestimenti, siliconi, materiali da impronta                               |
| Apparecchio                                  | Da banco                           | Da banco                           | Da banco                   | Da parete                   | Da parete, supporto opzionale  |
| Miscelatore sottovuoto                       | Si con sistema Venturi             | Si con pompa a secco               | Si                         | Si                          | Si, pompa per vuoto 15 lt/min  |
| Possibilità di inserire/disinserire il vuoto | Si                                 | Si                                 | Si                         | Si                          | Si   |
| Tipo di motorizzazione                       | Albero diretto e colata sottovuoto | Albero diretto e colata sottovuoto | Brushless                  | Brushless                   | 100-400 giri   |
| Velocità spatolazione (rpm)                  | 350                                | 400                                | 425                        | 425                         | 100-400 1/min  |
| Controllo dell'accelerazione                 | No                                 | No                                 | No                         | No                          | Si   |
| Programmazione dell'attività                 | Si timer digitale                  | Si timer digitale                  | Si 1 programma             | Si 1 programma              | No   |
| Controllo del tempo di rotazione             | Si                                 | Si                                 | Si                         | No                          | Si   |
| Masse di dosaggio (max/min) (g)              | 100/500                            | 100/500                            | 60/1.000                   | 60/1.000                    | •  |
| Presenza di piano di vibrazione              | No                                 | Si                                 | Si                         | No                          | No   |
| Tazze fornite                                | Si da 500 ml                       | Si da 500 ml                       | Si da 90 e 250 cc          | Si da 90 e 250 cc           | Si da 500 ml   |
| Accessori disponibili                        | •                                  | •                                  | Tazza da 500 cc            | Tazza da 500 cc             | Tazze 65, 200, 500, 700, 1000 ml, tazza per alginati, spatola di miscela, supporto |
| Prezzo di listino*                           | Euro 599,00                        | Euro 949,00                        | Euro 1.353,00              | Euro 1.097,00               | Euro 1.270,00  |

Legenda: (A) Approfondimenti (€) In offerta

\* I prezzi si intendono al netto di IVA

### ► Miscelatori per gesso

| Denominazione del prodotto                   | <b>TWISTER EVOLUTION</b>  | <b>TWISTER EVOLUTION PRO</b>  | <b>TWISTER VENTURI</b>  | <b>WAMIX CONFORT PLUS</b>                            | <b>WAMIX INJECTOR</b>                                  |
|--|---|---|---|--|--|
| Produttore                                   | Renfert GmbH  | Renfert GmbH  | Renfert GmbH  | Wassermann Dental Maschinen GmbH                     | Wassermann Dental Maschinen GmbH                       |
| Peso a vuoto (Kg)                            | 8,1   | 6,5   | 6,5   | 18,5   | 11,5   |
| Dimensioni (LxPxH) (cm)                      | 14x32,5x23  | 14x34x23  | 14x32,5x22,5  | 19,5x34x29,5   | 19,5x34x29,5   |
| Tensione (V/Hz)                              | 230/50-60   | 230/50-60   | 230/50-60   | 230/50   | 230/50   |
| Potenza assorbita (W)                        | 150   | 150   | 150   | 1 A  | 1 A  |
| Utilizzabile per                             | Gesso, rivestimenti, siliconi, materiali da impronta                                | Gesso, rivestimenti, siliconi, materiali da impronta                                | Gesso, rivestimenti, siliconi, materiali da impronta                                | Gesso, rivestimenti, siliconi, materiali da impronta | Gesso, rivestimenti, siliconi, materiali da impronta   |
| Apparecchio                                  | Da parete, supporto opzionale   | Da parete, supporto opzionale   | Da parete, supporto opzionale   | Da parete, supporto opzionale                        | Da parete, supporto opzionale                          |
| Miscelatore sottovuoto                       | Si, pompa per vuoto 15 lt/min   | Si, pompa per vuoto 15 lt/min   | Si sistema Venturi senza pompa  | Si con pompa   | Si   |
| Possibilità di inserire/disinserire il vuoto | Si  | Si  | Si  | Si   | •  |
| Tipo di motorizzazione                       | 150-450 giri  | 150-600 giri  | 150-400 giri  | Pompa integrata                                      | Tecnica ad iniezione                                   |
| Velocità spatolazione (rpm)                  | 150-450 1/min   | 150-600 1/min   | 150-400 1/min   | 200-600  | 380  |
| Controllo dell'accelerazione                 | Si  | Si  | Si  | Si   | No   |
| Programmazione dell'attività                 | Si 12 programmi   | Si 12 programmi   | No  | Si   | Si   |
| Controllo del tempo di rotazione             | Si  | Si  | Si  | Si   | •  |
| Masse di dosaggio (max/min) (g)              | •   | •   | •   | 75/1.000   | 75/1.000   |
| Presenza di piano di vibrazione              | No  | No  | No  | Si   | No   |
| Tazze fornite                                | Si da 500 ml  | Si da 500 ml  | Si da 500 ml  | Si 1 da 350 ml                                       | Si 1 da 350 ml   |
| Accessori disponibili                        | Tazze 65, 200, 500, 700, 1.000 ml, tazza per alginati, spatola di miscela, supporto | Tazze 65, 200, 500, 700, 1.000 ml, tazza per alginati, spatola di miscela, supporto | Tazze 65, 200, 500, 700, 1.000 ml, tazza per alginati, spatola di miscela, supporto | Tazze da 75, 350, 600, 1.000 ml, stativo da banco    | Tazze da 75, 200, 350, 600, 1.000 ml, stativo da banco |
| Prezzo di listino*                           | Euro 1.482,00   | Euro 1.694,00   | Euro 798,00   | Euro 2.700,00 franco Germania                        | Euro 1.400,00 franco Germania                          |

Legenda: (A) Approfondimenti (€) In offerta

\* I prezzi si intendono al netto di IVA

| <b>► Miscelatori per gesso</b>               |  |  |  |
|--|--|--|--|
| Denominazione del prodotto                   | <b>WD500</b>   | <b>WD510</b>   | <b>WD600</b>   |
| Produttore                                   | Micerium spa   | Micerium spa   | Micerium spa   |
| Peso a vuoto (Kg)                            | 10   | 12   | 13   |
| Dimensioni (LxPxH) (cm)                      | 30x28x20   | 30x28x50   | 30x28x20   |
| Tensione (V/Hz)                              | 220-230/50   | 220-230/50   | 220-230/50   |
| Potenza assorbita (W)                        | 110  | 110  | 140  |
| Utilizzabile per                             | Gesso, rivestimenti, materiali da impronta                     | Gesso, rivestimenti, materiali da impronta                     | Gesso, rivestimenti, materiali da impronta                     |
| Apparecchio                                  | Da muro  | Da banco   | Da banco, da parete  |
| Miscelatore sottovuoto                       | Si pompa a secco presente all'interno della macchina (0,8 bar) | Si pompa a secco presente all'interno della macchina (0,8 bar) | Si pompa a secco presente all'interno della macchina (0,8 bar) |
| Possibilità di inserire/disinserire il vuoto | No   | No   | No   |
| Tipo di motorizzazione                       | •  | •  | •  |
| Velocità spatolazione (rpm)                  | 200  | 200  | 400  |
| Controllo dell'accelerazione                 | No   | No   | No   |
| Programmazione dell'attività                 | No   | No   | No   |
| Controllo del tempo di rotazione             | Si   | Si   | Si   |
| Masse di dosaggio (max/min) (g)              | 90/2.000   | 90/2.000   | 90/2.000   |
| Presenza di piano di vibrazione              | No   | No   | No   |
| Tazze fornite                                | Si da 500 ml   | Si da 500 ml   | Si da 500-1.000 ml   |
| Accessori disponibili                        | Supporto da banco, tazza da 200 ml                             | Supporto da muro, tazza da 200 ml                              | Tazza da 200 ml  |
| Prezzo di listino*                           | Euro 1.305,00  | Euro 1.342,50  | Euro 1.642,50  |

**GLI OPERATORI INCLUSI NEL CONFRONTO SUI MISCELATORI PER GESSO**

**C.I.E. Dentalfarm srl** - [www.dentalfarm.it](http://www.dentalfarm.it)  
**De Marco srl** - 02.719065 - [www.demarco.biz](http://www.demarco.biz)  
**Dux Dental** - [www.dux-dental.com](http://www.dux-dental.com)  
 (Importatore e distributore Ilic' Dr. Riccardo spa - 02.55016500 - [www.ilic.it](http://www.ilic.it))  
**Manfredi spa** - [www.manfredi-saed.it](http://www.manfredi-saed.it)  
**Micerium spa** - 0185-7887870 - [www.micerium.it](http://www.micerium.it)  
**Omec snc** - 039.793740 - [www.omec-snc.com](http://www.omec-snc.com)  
**Renfert GmbH** - 049.77318208-61 - [www.renfert.com](http://www.renfert.com)  
**Silfradent srl** - 0543.970684 - [www.silfradent.com](http://www.silfradent.com)  
**Tissidental** - 02.98282694 - [www.tissidental.com](http://www.tissidental.com)  
**Wassermann Dental Maschinen GmbH** - [www.wassermann-dental.de](http://www.wassermann-dental.de) (Importatore e distributore Gielleci - 02.90755662 - [www.gielleci.it](http://www.gielleci.it))  
**Whip-Mix** (Importatore e distributore Novaxa spa - [www.novaxa.it](http://www.novaxa.it))

**AVVERTENZE IMPORTANTI PER IL LETTORE**

*I dati pubblicati in questa sezione sono forniti dalle aziende produttrici e/o importatrici e/o distributrici dei prodotti, le quali si assumono tutte le responsabilità legate alla loro veridicità e correttezza. I prodotti, quando possibile, sono raggruppati per omogeneità di destinazione d'uso, ed in ordine alfabetico secondo la denominazione commerciale. La presente rubrica ha finalità di informazione giornalistica, non di repertorio, non ha pretesa di esaustività e non vuole esprimere giudizi sui prodotti. Il lettore è invitato a non interpretare come una scelta redazionale la elencazione di prodotti o la mancata citazione di altri.*



## **► Mescolatore automatico sotto vuoto per gessi e rivestimenti**

Il mescolatore automatico sotto vuoto M3VE proposto da De

Marco può essere utilizzato per gessi, alginati e rivestimenti. La base per cilindri è di tipo universale, ovvero è adatta a contenere le cinque serie di cilindri dei tipi più diffusi di fonditrici. Il rubinetto per la colata e la spatola sono realizzati in acciaio inox e si caratterizzano quindi per la loro durata pratica-

mente illimitata. Entrambi possono essere estratti rapidamente per facilitare le operazioni di pulizia. Il mescolatore automatico sottovuoto M3VE è dotato di comandi indipendenti per vuoto e spatolazione e valvola per la regolazione della velocità di immissione della pressione atmosferica. L'ampia base vibrante - di dimensioni 32 x 19 cm - può essere utilizzata come vibratore indipendente. Grazie alla sua versatilità, il mescolatore automatico sotto vuoto M3VE permette di effettuare la colata sia sottovuoto che in atmosfera con vibrazione si-

multanea. Le tazze e il coperchio sono realizzati in Vedril ad elevatissima resistenza antiurto. Inoltre, la tazza inferiore è stata concepita in modo da poter essere utilizzata per la spatolazione sottovuoto dei gessi. Tra le altre peculiarità del mescolatore vi sono la pompa rotativa per vuoto incorporata e la portata mc 3,2/h con dispositivo di recupero dell'olio. Come opzione, è disponibile la tazza per boxaggio idonea alla realizzazione di modelli ortodontici e protesici con gesso spatolato sottovuoto e colato e vibrato sottovuoto. A conferma della

qualità produttiva, i mescolatori M3VE De Marco hanno ottenuto la certificazione di sicurezza controllata GS del TÜV Product Service GmbH. Inoltre, sono conformi alle Direttive 89/336 - 92/31 - 93/68 CEE relative alla EMC.

**Per informazioni:**  
**De Marco srl**  
**Via F. Tajani, 9**  
**20133 Milano**  
**Tel. 02.719065**  
**Fax 02.733109**  
**demarco@demarco.biz**  
**www.demarco.biz**

## **► Silfradent Tornado e Mixer Class**

### **TORNADO MISCELATORE ART. 804-804S**

Tornado è un mescolatore semplice ed innovativo per rivestimenti e gessi, con aggancio automatico delle tazze mediante il sistema di vuoto a depressione pneumatica (sistema Venturi).



Il vuoto si ottiene collegando la macchina all'aria compressa; mediante un regolatore di pressione è possibile variarne il

valore, indicato nell'apposito vuotometro. Questo sistema evita l'utilizzo di una specifica pompa per vuoto riducendo ingombri e rumorosità. Mediante un timer digitale si regola il tempo di spatolazione in minuti e secondi (max 9' 59").

### **MESCOLATORE MIXER CLASS**

Mixer Class è un mescolatore completamente innovativo per soddisfare le esigenze dei nuovi materiali di rivestimento e gessi. Queste sono le sue caratteristiche:

- Pre-spatolazione con doppio senso di rotazione a tempo.

- Programmazione del vuoto in base al peso specifico del materiale.

- Sistema di vuoto brevettato, privo di manutenzione.

- Sistema Venturi ad aria.
- Programmazione dei giri in base al tipo di materiale e alla quantità dello stesso.

- Sistema di spatolazione tridimensionale "orizzontale-digonale-verticale".

- Programmazione del vibratore in intensità e tempo di vibrazione.

- Possibilità di applicare all'apparecchio un micromotore da laboratorio a spazzole Silfradent.

- Macchina completamente in acciaio inox.

- Tazze in policarbonato, completamente smontabili per una facile pulizia ed una lunga durata nel tempo.

- Dal menù si possono scegliere diverse impostazioni: beep - contrasto - tipo di visualizzazione - lingua - mescolatore - micromotore.

- In funzione manuale i pulsanti sono ad accesso diretto abilitando e disabilitando i singoli dispositivi.

- In funzione automatica si possono



programmare le sequenze di avvio e di stop di ogni componente: vibrazione, miscelazione, vuoto. Il tutto completamente intuitivo.

- Possibilità di comandare un micromotore MM 330 - MM 330V a 27.000 rpm.

- Blocchi per errato utilizzo.

- Impostazioni dirette dei dati di lavoro.

- 10 programmi modificabili.

- Scorrimento rapido dei programmi.

- Possibilità di impostare i dati in modo

temporaneo durante il lavoro.

**Per informazioni:**  
**Silfradent**  
**Via G. di Vittorio, 35/37**  
**47018 S. Sofia (FC)**  
**Tel. +39.0543.970684**  
**Fax +39.0543.970770**  
**info@silfradent.com**  
**www.silfradent.com**

## **► IL MESCOLATORE ALL IN 1**

Il mescolatore automatico OMEC, è adatto a miscelare gessi e rivestimenti. La macchina viene prodotta in due versioni: la base FOX.88.L.00 dotata di timer elettronico; la versione "ALL in 1", denominata FOX.88.00, è invece dotata di timer digitale, pompa per vuoto e vibrazione regolabile. Questo permette quindi di non dover utilizzare attrezzature supplementari per il completamento delle operazioni di miscelazione. Il punto di forza della macchina sta nelle tazze di miscelazioni pressofuse, a garanzia di una alta tenuta meccanica e nella possibilità di creare contempo-

raneamente il vuoto nelle due tazze. La base in neoprene alloggia fino a sette cilindri delle misure più comuni. A richiesta è possibile variare la velocità di spatolazione.



**Per informazioni:**  
**OMEC snc di Renato Carnevale**  
**Via dell'Artigianato 3/5/7**  
**20053 - Muggiò (MI)**  
**Tel. 039.793740**  
**Fax 039.2780689**  
**omecsnc@libero.it**  
**www.omec-snc.com**



# GERHÒ<sup>®</sup>

## MAGAZINE



**1° CATALOGO INTERATTIVO  
CHE TI FA RISPARMIARE**

**Basta un "CLICK" .... e l'ordine è già fatto  
ed in 24 ore i prodotti saranno nel Vostro Studio**



## Continuiamo a camminare insieme.

**Il vostro interesse per Infodent ha dato dinamismo alla rivista ed ha reso possibile importanti cambiamenti.**

Il 2007, infatti, inizia con una grande novità. Infodent entra in tutti gli studi dentistici e laboratori odontotecnici d'Italia, anche grazie a voi.

Negli ultimi anni ci avete dimostrato in modo tangibile il vostro sostegno aderendo in tanti al progetto “Salviamo la Tariffa”. Un progetto che si propone di salvare una “tariffa postale”.

È ormai noto che Infodent è un mensile a diffusione gratuita sostenuto dalla pubblicità delle aziende che ritengono sia un efficace strumento di promozione oltre che un valido veicolo d'informazione. La rivista è inviata per posta usufruendo di una speciale tariffa. Dal 2003 la tariffa ha subito un aumento del 160%. Aumento a dir poco sproporzionato considerando che Infodent spedisce gratuitamente 35.000 copie ogni mese in tutta Italia. L'incremento delle tariffe postali avrebbe fatto lievitare i costi degli spazi pubblicitari, di conseguenza molte aziende non avrebbero potuto far fronte all'aumento. Ma grazie a tutti

coloro che hanno aderito al progetto con un abbonamento “simbolico” Infodent ha potuto usufruire della precedente tariffa.

**Con la vostra collaborazione è possibile continuare ad inviare INFODENT senza applicare alcun taglio alla tiratura.**

Ancora una volta contiamo sulla vostra collaborazione, chiedendovi di attivare un abbonamento ad Infodent. Potete abbonarvi per un anno, semplicemente inviando **due francobolli da 0,60 euro** o per tre anni inviando **sei francobolli, da 0,60 euro**. Uno sforzo modesto vi permetterà di continuare a ricevere Infodent e a noi, di offrirvi un servizio sempre al passo con i tempi.

### COMPILA E SPEDISCI

Tagliare lungo la linea tratteggiata ed inserire insieme ai francobolli nella busta intestata a: **INFODENT, S.P. Teverina km 3,6 - 01100 Viterbo**

- Sì, desidero abbonarmi a Infodent per un anno al costo di 1,20 Euro  
 Sì, desidero abbonarmi a Infodent per 3 anni al costo di 3,60 Euro

Spedite i numeri della rivista all'indirizzo indicato di seguito. Effettua il pagamento allegando l'importo in francobolli.

Cognome: \_\_\_\_\_  
 Nome: \_\_\_\_\_  
 Indirizzo: \_\_\_\_\_ Cap: \_\_\_\_\_  
 Località: \_\_\_\_\_ PV: \_\_\_\_\_  
 Professione:            Dentista             Odontotecnico   
 Tel: \_\_\_\_\_

TRATTAMENTO DATI PERSONALI: Secondo quanto disposto dal D.lgs. 196/03, in qualsiasi momento potrà modificare o cancellare i suoi dati personali scrivendo a: B&C Srl - strada Teverina Km 3,600, 01100 Viterbo. Le informazioni da lei rilasciate potranno essere utilizzate al fine di inviarle ulteriori offerte commerciali. qualora lei non intendesse avvalersi di questa opportunità, bari la seguente casella  **Diritto di recesso:** Ai sensi dell'art. 4 del D.lgs. 196/03 potrà avvalersi del diritto di recedere dal presente contratto facendo alla ns. società comunicazione per iscritto entro sette giorni dal ricevimento con raccomandata A.R.

Firma \_\_\_\_\_ Data INFODENT NORD 11/2007

**INFODENT®**  
 MENSILE D'INFORMAZIONE MERCEOLOGICA DEL DENTALE



## ► Franchising nel settore Odontoiatrico

In Italia, negli ultimi venti anni, ha avuto grande successo l'apertura di attività con la formula in Franchising. Tale metodo mette in collaborazione un'entità giuridica chiamata Franchisor (affiliante) ed un'altra chiamata Franchisee (affiliato), completamente indipendenti dal punto di vista fiscale.

Il Franchisor è titolare di un marchio registrato e mette a disposizione del Franchisee tutta l'esperienza accumulata negli anni in un determinato settore, una serie di servizi predeterminati, il Know how, tecnologie all'avanguardia, formazione del personale, aggiornamenti e un Layout accattivante ed elegante.

Il Franchisee potrà usare per tutta la durata del contratto i segni distintivi del Franchisor e dovrà attenersi ai regolamenti che esso di volta in volta svilupperà.

Il vantaggio per il Franchisee è quello di avere alle spalle un gruppo con una grande esperienza nel settore scelto, essere seguito per tutta la durata del contratto e in tutte le fasi dello sviluppo della propria azienda in Franchising, dalla progettazione, all'apertura fino al conseguimento economico

di quanto in precedenza stabilito. Attualmente, si è affacciato, con grande successo, nel nostro paese il Franchising Odontoiatrico. Le aziende Franchisor sono due, una estera e l'altra italiana, le finalità delle due aziende sono le stesse, ma le modalità e l'approccio con il settore Odontoiatrico sono molto diverse.

Quello Italiano si riconosce dal marchio The Smile Factory®, mette a disposizione tre formule di Franchising, dal centro di **sbiancamento esclusivo** (Formula Light), allo **studio dentistico già esistente** (Formula Entry), fino alla **progettazione di studi dentistici ex-novo** (Formula Full1, Full2, Vip3) con uno, due o tre studi operativi.

La caratteristica di questo Franchising è quello di dare il massimo dell'attenzione alle nuove tecnologie e alla comunicazione con il paziente, oltre ad un'immagine unica e solare.

Abbiamo fatto una domanda al Resp. del Franchising The Smile Factory®:

**D.** Dr. Citriniti, perché uno studio dentistico in Franchising?

**R.** La risposta è molto semplice, il Franchisor ha le competenze, il personale e il tempo da dedicare alla progettazione di uno Studio Dentistico all'avanguardia.

La ricerca, il Marketing, le nuove metodologie e tecnologie implementeranno le attività stomatologiche, al fine di dare grande soddisfazione economica e professionale all'affiliato, il quale sarà seguito in ogni fase della Sua professione, lasciandolo libero di dedicare tutte le sue energie alla Sua attività principale: l'Odontoiatria.

■ *The Smile Factory®*

**The Smile Factory®**  
Via Madre Picco, 16  
20132 Milano  
Numero Verde  
800.135.438  
www.smilefactory.it

## ► Raggiungere i dentisti in tutto il mondo?

Finalmente si può: [www.infodent4dentists.com](http://www.infodent4dentists.com) parla tutte le lingue!

Il nuovo sito **Infodent Srl** di Infodent Srl offre ai produttori del settore dentale la possibilità di far conoscere le loro novità in tutto il mondo rivolgendosi direttamente ai dentisti, odontotecnici e operatori del settore nella loro lingua madre.

Usufruire del servizio è molto semplice: basta compilare il form online su [www.infodent4dentists.com](http://www.infodent4dentists.com), inviando il testo che si desidera tradurre nelle varie lingue e allegando una foto del prodotto.

Infodent4dentists si occuperà di tradurre il testo e in poco tempo la vostra scheda prodotto sarà online!

**BENEFITS per i produttori:**

- Presentare i prodotti a dentisti, odontotecnici, professionisti del settore in tutto il mondo direttamente nella loro lingua madre.
- Lanciare sul mercato nuovi prodotti e fornire informazioni riguardo a quelli già in commercio.
- Supportare l'attività dei distributori in tutto il mondo.
- Controllare l'attività dei distributori e localizzare eventuali servizi.
- Fare ricerche di marketing più accurate.
- Sondare la diffusione dei prodotti sul mercato e il loro indice

di gradimento in tutto il mondo.

- Fare affidamento sulla professionalità e l'esperienza ventennale nel settore di Infodent International. ■

*Lara Pippucci*

**Per ulteriori informazioni visitate il sito [www.infodent4dentists.com](http://www.infodent4dentists.com) o scrivete a: [info@infodent4dentists.com](mailto:info@infodent4dentists.com)**

**FORNILIMPLANT**  
Classic € 75



Assicurati fino a  
€ 500.000,00

UNICA CONNESSIONE  
PER TUTTA  
LA COMPONENTISTICA



MINI €38



MADE IN ITALY CE 0434

Sede legale: P. Matteotti, 11 Desenzano del Garda 25015 (BS)  
Tel. 030914049 - Tel e FAX 0309120225

VENDETTA ON-LINE

[www.Fornilimplant.com](http://www.Fornilimplant.com)

## Articolatori Asa Dental 5030 e 5032

L'articolatore ha un ruolo indiscutibilmente importante, anzi insostituibile nell'odontoiatria e nell'odontotecnica.



La storia di questo strumento parte dai primi semplicissimi ed empirici occlusori fino ad arrivare ai più complessi articolatori a valore individuale passando attraverso

pantografi ed archi facciali. L'uso di questi è però vincolato ad un esatto rilevamento delle relazioni intermascellari e quindi vincolato alle registrazioni rilevate sul pazien-

te. Ci si è così sempre più spesso trovati con pazienti che hanno sviluppato sintomatologie dolorose, prima non presenti, o comunque con manufatti protesici (oggi dispositivi medici su misura) non soddisfacenti mentre odontotecnico ed odontoiatra si accusavano vicendevolmente, magari non proprio esplicitamente, di non aver eseguito correttamente il proprio lavoro. Lo sviluppo poi di nuove teorie, ad esempio quelle relative all'occlusione neuromuscolare, hanno portato alla realizzazione di strumenti particolari come ad esempio il kinesiografo e se l'articolatore tornava ad essere nuovamente un occlusore puro con doppio stop e cardini anti-lateralità, perché tutto si riconduceva all'uso della calotta, la complessità ed il tempo necessario anche per questa tipologia di rilevamenti non

ha certo incoraggiato i medici ed i tecnici ad utilizzare sistemi individuali; senza dubbio poi il costo di questi strumenti ha definitivamente scoraggiato tecnici e medici nell'uso di archi facciali, kinesiografi od altro. Da una indagine conoscitiva si è rilevato che nella stragrande maggioranza dei casi per la realizzazione di protesi, ortottici, bite, ortodontici, studi ecc. si fa uso dell'articolatore a valore medio ed in maggior misura ancora con valori medi fissi. In fondo il valore medio presenta inclinazioni (i tragitti condilari sono fissi) ottenute dalla media statistica dei valori dei vari pazienti presenti sul pianeta ed un suo corretto uso permette di realizzare dispositivi medici su misura veramente soddisfacenti sotto tutti i punti di vista. Ma il dato forse più indicativo, non tanto perché pone Asa Dental ai

## Lampada sbiancante BLANK

Non una semplice lampada, ma un sistema di sbiancamento completo e professionale

www.tecnogaz.com

Kit Sbiancante

Kit Diga Liquida

Kit Desensibilizzante

### Perché scegliere Blank



#### Tempi di trattamento ridotti

In soli 20/30 minuti potete ottenere uno sbiancamento completo, grazie ad un sistema a fibre ottiche che convoglia tutta la luce emessa dai LED sulla bocca del paziente.



#### Riduzione o annullamento della ipersensibilità post-trattamento

Un problema frequente e fastidioso che abbiamo minimizzato o eliminato grazie all'utilizzo di uno speciale perossido a PH neutro.



#### Scegliere un prodotto Tecno-Gaz è garanzia di qualità.

La lampada sbiancante Blank vi permette di ottenere risultati certi, risparmiare tempo e aumentare servizio e redditività per il vostro studio.



vertici del mercato degli articolatori a valore medio, ma per il dato numerico in sé per sé, è che solo Asa Dental (senza considerare gli altri fabbricanti) in circa trent'anni anni ha venduto ben oltre quattrocentomila articolatori a valore medio. Nel frattempo si sono sviluppate anche altre tecniche di lavoro come gli split cast od ancora i sistemi per monconi sfilabili con l'utilizzo di piastre in plastica od altre tecniche di realizzazione di protesi ecc. presupposti che richiedevano ad un articolatore maggior spazio, maggior manovrabilità, maggiore capacità di accesso al manufatto, maggiore visibilità ed anche una struttura che permettesse una facile presa e che non rendesse l'articolatore troppo pesante nelle sue fasi di utilizzo; la crisi economica ha fatto il resto e si è quindi reso inequivocabilmente necessario anche un prezzo di acquisto che non andasse ad incidere eccessivamente sui costi del laboratorio odontotecnico.

Gli ultimi nati di Asa Dental, l'articolatore 5030 e 5032, stanno dando un nuovo impulso all'uso di questa tipologia di articolatore. Queste sono le richieste che gli articolatori ASA DENTAL 5030 e 5032 hanno recepito e che proprio a queste loro peculiarità devono il loro progressivo successo:

### Modello 5032

- a tutt'oggi è l'unico articolatore che permette, rispetto a tutti gli altri articolatori a valore medio in commercio, di lavorare senza l'asta incisale mantenendo inalterati i valori di lateralità e retrusiva-protrusiva;
- di avere un sistema che permette di variare la distanza interna di lavoro;
- di avere un movimento di traslazione pura attivabile con la chiave in dotazione;
- di avere un sistema Anti Shock per la salvaguardia dell'asse cerniera;
- di avere un peso estremamente contenuto.

A tutto questo si aggiunge la possibi-

lità di utilizzare **il nuovo arco facciale con tavolo di trasferimento "ASA Easy Bow New Transfer System"**, sistema utilizzabile anche sui modelli già precedentemente venduti.



### Modello 5030

- ha un sistema che permette di variare la distanza interna di lavoro;
- ha un sistema Anti Shock per la salvaguardia dell'asse cerniera;
- ha un peso estremamente contenuto.

A tutto questo si aggiunge la possibilità di utilizzare **il nuovo arco facciale con tavolo di trasferimento "ASA Easy Bow New Transfer System"**, sistema utilizzabile anche sui modelli già precedentemente venduti.

Ma l'articolatore 5030 e 5032 è forse anche l'unico articolatore che grazie alla sua completa gamma di pezzi di ricambio, ed al loro contenuto costo, rimane sempre efficiente anche dopo anni dal suo acquisto. L'articolatore 5030 e 5032 di ASA DENTAL è presente in moltissimi paesi del mondo e fra le sue qualità più apprezzate non c'è solo il prezzo, la sua immediata disponibilità, l'assistenza tecnica od il suo accattivante design ma soprattutto la sua praticità, flessibilità e precisione. ■

Luca Martinelli

**Asa Dental spa**  
**Via Valenzana, 60**  
**55050 Bozzano (LU)**  
**Tel. 0584.938305**  
**Fax 0584.937167**  
**asadental@asadental.it**  
**www.asadental.it**

# Turbine **Thera<sup>®</sup>L & Micra<sup>®</sup>L** La coppia perfetta!

Testa ridotta: maggiore accessibilità



Testa normale: maggiore potenza

- ✓ Nuovi rotori ad alte prestazioni e affidabilità
- ✓ Sistema di lubrificazione LubriONCE<sup>®</sup>
- ✓ Connessione mediante raccordi rapidi Multiway oppure Multiflex<sup>®</sup>  
Multiflex<sup>®</sup> è un marchio registrato di Katerbach & Voigt GmbH.



**TeKne Dental**

Via del Pescinale, 77 - 50041 Calenzano (FI) - ITALY  
 ☎ +39 055 8825741 📠 +39 055 8825764  
 info@teknedental.com www.teknedental.com

## VIDEOTHRON : la Comunicazione in sala d'attesa



vativo e dinamico. Videothron infatti è in grado di riprodurre i contenuti precaricati (carta dei servizi, testi, immagini, filmati ed animazioni), ma anche di trasformarsi in un punto d'intrattenimento

VIDEOTHRON è la soluzione per rendere la comunicazione con i pazienti più facile ed immediata già dalla sala d'attesa disponendo unicamente dell'alimentazione elettrica, senza la necessità di collegarsi a Personal Computer, lettori DVD, o addirittura società esterne via cavo telefonico. Di sicuro impatto estetico, raffinato nelle cornici e nei colori, Videothron è stato progettato in diversi formati, 17", 32" e 42" per integrarsi perfettamente in qualsiasi ambiente e per "comunicare" in modo inno-

dotato di TV per non perdere il particolare evento televisivo o i cartoni animati preferiti dai piccoli pazienti e con l'ulteriore opzione di collegare decoder, dvd, videoregistratore, Personal Computer. La grande opportunità di visualizzare filmati ed animazioni sviluppati da professionisti della comunicazione, come quelli che siamo in grado di offrire, ma anche fotografie e testi esportati semplicemente da programmi quali Microsoft PowerPoint, rendono Videothron uno strumento facilmente gestibile ed aggiornabile

da qualsiasi utente, anche quotidianamente. Il video "Carta dei Servizi dello Studio Dentistico" è stato sviluppato con un'Agenzia di Comunicazione, ponendo particolare cura ed attenzione nella scelta delle immagini, dei testi e dei filmati rivolti ai pazienti (sterilizzazione, anatomia del dente, metodiche) e viene personalizzato con le immagini ed i testi di ogni singolo Studio, permettendo quindi di evidenziare la propria professionalità e quella dei propri collaboratori, la modernità e l'efficienza delle apparecchiature, le metodiche applicate, la particolare attenzione posta dallo Staff alla sterilizzazione (aspetto spesso ignorato dai pazienti), mostrare esempi estetici e nuove applicazioni, educare all'igiene orale adulti e bambini con simpatiche sequenze animate, ricordare la particolarità dei servizi offerti dallo Studio (finanziamenti, pagamenti tramite Pos, invio sms

come promemoria degli appuntamenti, ...) sostituire tutte le comunicazioni cartacee attualmente appese in sala d'attesa (orari dello Studio, precauzioni in caso di gravidanza, mese della prevenzione dentale, ...) comunicando in modo veramente efficace tutto quello che si desidera far sapere ai propri pazienti. Videothron è quindi l'unica soluzione veramente in grado di proporre la "Carta dei Servizi" di ogni singolo Studio ed è facile da usare per chiunque: per avviarlo/spengerlo è sufficiente inserire e girare la chiave di accensione! ■

Luca Montoli  
Dir. Marketing VIDEOTHRON

**Dolphin Computer**  
**Tel. 02.48953243 (r.a.)**  
**info@videothron.it**  
**www.videothron.it**

## Massima precisione in palmo di mano



Il localizzatore apicale di ultima generazione

**Apex D.S.P.**<sup>®</sup>  
nuova tecnologia digitale



# OFFERTE DALLE AZIENDE

## Le promozioni degli operatori commerciali

Una rubrica utile che evidenzia gli "affari" periodicamente proposti dagli operatori.



### CAMREX 191A

Telecamera intraorale.

**PREZZO TAGLIATO** <math>\approx</math> **EURO 1.080,00 + iva**

### EUROCOMPRESS

Via Brunelleschi, 16-20 - 20090 Trezzano S/N  
Tel. 02.4454656 - Fax 02.4450027  
e-mail: eurocompress@eurocompress.it -  
www.eurocompress.it



### NUOVO CUCCIOLO CC3

Fresatore nuova serie CC3, completo di micromotore 30.000 rpm, mandrino posattacchi, aria, luce e base porta-modelli.

**PREZZO TAGLIATO** <math>\approx</math> **EURO 1.814,00 + iva**

### MARIOTTI&C

Via Seganti 73, 47100 Forlì  
Tel 0543.474105 - Fax 0543.781811  
e-mail: info@mariotti-italy.com  
www.mariotti-italy.com



### KIT CHIRURGICO MULTYSYSTEM®

Ref. 7105100 per il rialzo del seno mascellare a minima invasività.

**PREZZO TAGLIATO** <math>\approx</math> **EURO 549,00 + iva**

### MULTYSYSTEM srl

Via Solferino, 4 - 20052 Monza (MI)  
Tel. 039.2302681 - Fax 039.2302686  
e-mail: multysystem@multysystem.com - www.multysystem.com



### ZAAP LIGHT

La lampada che consente di effettuare lo sbiancamento professionale dei denti in soli 20 minuti.

**PREZZO TAGLIATO** <math>\approx</math> **EURO 3.300,00 + iva**  
**+ 1 kit omaggio per 3 pazienti**

### SMILE CREATION ITALIA

Tel. 06.97277675 - 06.97277679 Fax 06.97277680

Legenda: (A) = APPROFONDIMENTI  
(i) = SCHEDA INFORMATIVA

*I beni offerti in questa sezione si intendono destinati all'utilizzatore professionale. Le apparecchiature soggette alla regolamentazione di cui alla Legge 175/92 possono essere cedute solamente agli iscritti all'Albo dei Medici-Chirurghi e degli Odontoiatri. Per ogni informazione sulle offerte qui elencate il lettore interessato è invitato a rivolgersi direttamente all'inserzionista.*

Disponiamo di alcune zone libere  
per nuovi concessionari - rappresentanti

**qp dental**  
Qualità e Tecnologia centrano la Convenienza

Lampada  
fotopolimerizzante  
con doppio puntale  
e doppia batteria  
a 377,00 Euro



Misuratore  
apicale  
a 389,00 Euro



Sbiancatore  
a bicarbonato  
a 324,00 Euro



Riuniti da 3.730,00  
a 6.965,00 Euro

**qp dental srl**

Tel. 049 8975989 Fax 049 8973278  
Via Fermi 17/a 35030 Rubano (Pd) Italy

# Orientarsi nel dentale?

## Infodent, indispensabile.



La rubrica di **Infodent** “**A CONFRONTO**” offre al lettore una panoramica sui prodotti per odontoiatri e odontotecnici. Le tabelle comparative mettono a confronto, in modo chiaro, le caratteristiche tecniche e le proprietà fisiche dei materiali per valutarne le differenze e le diverse indicazioni. Una sorta di vademecum per orientarsi nella scelta del prodotto.

**Infodent** promuove la comunicazione degli operatori commerciali. La rubrica “**APPROFONDIMENTI**” costituisce uno spazio privilegiato in cui gli operatori del settore possono illustrare in dettaglio le caratteristiche dei loro prodotti. Una vera opportunità per gli operatori di comunicare in modo mirato, aprendo un dialogo diretto con il lettore.

### A CONFRONTO 2007/2008

#### 2007

##### Dicembre

Sistemi compattazione e iniezione Guttaperca, Dighe in gomma, Denti in ceramica

#### 2008

##### Gennaio - Febbraio

Lampade Fotopolimerizzanti, Compositi Studio, Frese Tungsteno

##### Marzo

Piezo Surgery, Sbiancanti, Cad Cam

##### Aprile

Software Gestionali, Clorexidine, Resine per Palati

##### Maggio

Tac Dentali, Mordenzanti, Rivestimenti da Fusione

##### Giugno - Luglio

Radiografici Alta Frequenza, Vernici al Fluoro, Preformati in cera per Modellazione

##### Agosto - Settembre

Implantologia, Lampade Sbiancanti, Ceramiche Integrali

##### Ottobre

Laser, Vetroionomeri, Fonditrici a Centrifuga

##### Novembre

Telecamere, Alginati, Cere da Modellazione

##### Dicembre

Panoramici Digitali, Cementi da Studio, Vasche Ultrasuoni

I CONFRONTI MERCEOLOGICI GIÀ PUBBLICATI POSSONO ESSERE SCARICATI ALL'INDIRIZZO: [www.comparazioni.com](http://www.comparazioni.com)

**OFFRO COLLABORAZIONE**

- *Assistente di studio odontoiatrico con esperienza è a disposizione per part-time pomeridiano, anche sostituzioni maternità, zone Milano, Novate, Bollate, Garbagnate, Saronno. Telefonare al 333.3220778.*
- *Assistente, pluriennale esperienza, offresi part-time, uso Pc. Zona Città Studi di Milano. Telefonare al 333.9361086.*
- *Dottoressa medico chirurgo, offre collaborazioni in conservativa endodonzia e ortodonzia, presso studi dentistici. Telefonare allo 0382.27707 o al 347.9841434.*
- *Medico chirurgo odontoiatra offresi per collaborazione a studi dentistici in Lombardia in implantologia e piccola chirurgia orale (preprotetica, ottavi inclusi, cisti). Assistenza e attrezzatura propria. Telefonare*

al 335.8102176.

- *Medico odontoiatra offre collaborazione presso studi dentistici in conservativa, endodonzia e igiene zona Milano e provincia e Varese e provincia. Telefonare al 0331.553237 oppure al 340.6848463.*
- *Odontoiatra offre collaborazione nelle province di Milano, Varese, Como e Novara, per conservativa, endodonzia, piccola chirurgia, igiene, curettage e protesi. Telefonare al 339.4597343.*
- *Odontotecnico 32enne, esperienza in protesi fissa, mobile e ceramica, cerca laboratorio zona sud-ovest di Milano e provincia. Telefonare al 328.5665631.*
- *Odontotecnico 39enne, con esperienza in protesi fissa metallo/ceramica e protesi su impianto, cerca serio impiego*

- *presso laboratori in Lombardia, province di VA, CO. Si garantisce max serietà, competenza e disponibilità a trasferirsi. Telefonare al 347.5297875.*
- *Odontotecnico con esperienza offre collaborazione in Torino e zone limitrofe. Telefonare al 328.0532450.*
- *Odontotecnico specializzato in ortodonzia, massima serietà e competenza, esperienza ventennale, offre collaborazione a laboratori ortodontici, part-time, nelle province di Lecco, Bergamo, Como. Telefonare al 333.3136514.*
- *Titolare di laboratorio odontotecnico, esperienza ventennale, offre collaborazione in Torino e provincia. Garantisce max serietà, competenza e disponibilità per eventuale assistenza tecnica. Telefonare allo 011.3822007 o al 360.877103.*

COLLEGATI ALL'INDIRIZZO INTERNET [WWW.INFODENT.IT](http://WWW.INFODENT.IT) ED INSERISCI ANCHE ON-LINE IL TESTO DEL TUO ANNUNCIO.

I testi degli annunci di interesse odontoiatrico sono visionati preventivamente dall'A.N.D.I. - Dipartimento Regionale Lazio

- ANNUNCI GRATUITI  
 VARIAZIONE DATI

indirizzo: Strada Teverina km. 3,600 • 01100 VITERBO • Tel. 0761.393.204 - Fax 0761.393.222

Nome ..... Cognome .....  
 Tipo di attività ..... Specializzazione .....  
 Via ..... Numero ..... CAP .....  
 Città ..... Prov. ..... Tel. ....  
 E-mail ..... P.IVA ..... Cell. ....

(Per annunci a pagamento è obbligatoria la partita iva e il codice fiscale)

- OFFRO O CERCO  COLLABORAZIONE  ATTREZZATURE  ATTIVITÀ

**Spazio per l'annuncio (scrivere a macchina o stampatello) MAX 30 PAROLE • Sarà pubblicato solo il testo sottostante\*****\*IMPORTANTE**

Gli annunci riguardanti la ricerca di collaborazioni (ricerca personale, collaboratori ecc.) devono essere pubblicati corredati delle generalità del richiedente, in ottemperanza al decreto legislativo n. 276 del 10 settembre 2003, attuazione della legge delega in materia di occupazione e mercato del lavoro (legge 14 febbraio 2003 n. 30, cosiddetta "legge Biagi"). In relazione a quanto sopra, al fine di consentire la pubblicazione delle suddette generalità in base a quanto disposto in materia dal D.lgs. 196/03 che regola il trattamento dei dati personali, si autorizza la pubblicazione delle generalità suindicate.

DATA .....  
 NOME E COGNOME (IN STAMPATELLO) .....  
 FIRMA .....

Per la comunicazione telefonica degli annunci economici è attiva negli orari di ufficio una segreteria telefonica al numero 0761.393.204 dal lunedì al venerdì. ATTENZIONE: SARANNO PUBBLICATI SOLO GLI ANNUNCI COMPLETI DI TUTTI I DATI RICHIESTI: NOME, COGNOME, INDIRIZZO, CAP, CITTÀ, TELEFONO, PREFISSO E PROFESSIONE. **Ci annunciamo fino al 5 di ogni mese precedente l'uscita** e saranno pubblicati una sola volta. Per vedere pubblicato nuovamente il proprio annuncio, occorre spedire il coupon per una nuova richiesta oppure comunicare telefonicamente la riconferma. Se si desidera pubblicare in evidenza o per quelli che pervengono dalle regioni dove non è spedita INFODENT è necessario effettuare un versamento di Euro 15,50 IVA compresa su c.c.p. n° 16818015, intestato a: B & C srl - Strada Provinciale Teverina Km. 3,600 - 01100 Viterbo. Servizio Annunci (spedire fotocopia versamento). Per gli annunci in evidenza il versamento dà diritto a 2 uscite. Nell'eventualità di concomitanza dei due casi (evidenza - fuori zona di spedizione) il versamento da effettuare è di Euro 31 e dà diritto a due uscite. INFODENT offre esclusivamente un servizio, non riceve tangenti sulle contrattazioni, non effettua commerci, non è responsabile della veridicità delle inserzioni. Si procederà a norma di legge contro chiunque si servirà di questa rivista per scopi illeciti e di disturbo. Le inserzioni gratuite sono riservate ai privati. Gli operatori commerciali, per le inserzioni che riguardano l'attività svolta,

devono servirsi degli annunci a pagamento o degli spazi pubblicitari. *Al sensi e per gli effetti del D.lgs. 196/03, il trattamento dei dati avverrà mediante supporti sia telematici che cartacei, entrambi eventualmente organizzati anche come banche dati o archivi. Il conferimento dei dati personali è obbligatorio per la pubblicazione dell'annuncio o per il ricevimento della rivista. La mancata comunicazione, ovvero l'accurata erronità dei dati richiesti legittimeranno la nostra società a rifiutare l'esecuzione del rapporto, ovvero ad interrompere l'esecuzione stessa. I dati personali acquisiti potranno essere comunicati a tutti i dipendenti, collaboratori e consulenti a qualsiasi titolo della nostra Società, nonché a tutti gli Organi societari ed ai soci; i medesimi dati potranno essere inoltre comunicati agli omologhi soggetti di società da noi controllate o collegate, ovvero di società che controllano l'attività della nostra Società. I dati relativi all'indirizzo saranno utilizzati per l'invio di riviste e attività commerciali. In ogni momento potrete esercitare i diritti di cui all'Art. 7 del D.lgs. 196/03 e quindi conoscere, ottenere la cancellazione, la rettifica e l'integrazione dei vostri dati, nonché opporvi al loro utilizzo per le finalità su indicate. Il titolare del trattamento è B&C srl con sede in Viterbo Strada Teverina km 3,600 nella persona del suo legale rappresentante. Qualsiasi comunicazione o atto ufficiale potrà essere inviato dall'inserzionista presso la redazione di infodent con sede in Viterbo Strada Teverina km 3,600.*



Biointegrated Dental Implant System

## SISTEMI IMPLANTOPROTESICI MULTYSYSTEM®

**IMPIANTI AUTOMASCHIANTI ST-TM  
CON ESAGONO INTERNO - € 81,00**

**Impianto conico ST**

Diametro:  
3,2-3,7-4,2 mm

**Impianto post-estrattivo ST**

Diametro:  
4,0-5,0-6,0 mm

**Impianto cilindrico ST**

Diametro:  
3,2-3,6-4,0 mm

**Impianto conico TM**

Diametro: 4,7 mm

**Impianto post-estrattivo TM**

Diametro:  
4,5-5,5-6,5 mm

**IMPIANTI AUTOMASCHIANTI MF  
A CARICO IMMEDIATO - € 37,00**

**Mini impianto a moncone sferico MF**

Diametro: 2,5 - 3,0 mm

**Impianto a moncone sferico MF**

Diametro: 3,5 mm

**Mini impianto a moncone diritto MF**

Diametro: 2,5 mm

**Impianto a moncone diritto MF**

Diametro:  
3,5-4,0-5,0 mm

La metodica implantoprotesica Multysystem® è composta da impianti a vite autoflettanti bilasici con esagono interno e monofasici a carico immediato, dotati di caratteristiche morfologiche strutturali differenti, e divisi in tre linee specifiche, ST - TM - MF, che comprendono nove differenti tipologie di impianto.

**MULTYSYSTEM s.r.l.**  
IMPLANTOPROTESI & BIOMATERIALI

20052 Monza (MI) Italy - Via Solferino, 4  
 Tel. +39-(0)39-2302681 - Fax +39-(0)39-2302686  
<http://www.multysystem.com>  
 e-mail: multysystem@multysystem.com

CE 0434

## ■ CERCO COLLABORAZIONE

• **Azienda produttrice di riuniti dentali Idema srl di Ozzero (MI) cerca rappresentante per la Lombardia; offresi inquadramento Enasarco + provvigione. Inviare curriculum-vitae via fax allo 02.9400978 o info@idemasrl.it all'attenzione sig.ra Milena.**

• Cerco collega odontotecnico con partita Iva, possibilmente per fissa e mobile, disponibilità a condivisione e aumento propria produzione, laboratorio Emiliano Agnesi in Settimo Milanese (MI). Telefonare allo 02.33576840.

• **Smile Factory di Milano ricerca professionisti odontoiatri ed igienisti dentali laureati per i nostri studi affiliati Smile Factory su tutto il territorio**

**nazionale in particolare le zone di Torino - Pavia - Milano - Varese. Contattare numero verde 800.135.438.**

• Studio dentistico Dr. Marcello Sasso cerca, in Milano centro, 1 giorno a settimana, in affitto sala operativa, per condivisione pazienti dello studio ospitante, solo per implantologia. Telefonare allo 0131.343020.

• Vares.it srl di Roma ricerca igienista dentale da inserire nel proprio settore commerciale. Si offrono fisso, rimborso spese più provvigioni adeguate. Telefonare allo 06.97277675.

• **York Global Village, associazione di volontariato Onlus, ricerca: medici, odontoiatri, odontotecnici e infermieri disponibili a prestare un servizio di volontariato (minimo 10-15 gg) presso una missione di suore a Kampala (Uganda). Telefonare allo 06.4453343**

**o al 339.4050629 o inviare e-mail all'indirizzo: yorkglobalvillage@tiscali.it - www.yorkglobalvillage.it .**

## ■ OFFRO ATTREZZATURA

• Vendo a 300,00 euro (trattabile) "La nuova ortognatodonzia", 8 volumi, di Ennio Gianni, come nuovi. Telefonare al 339.2761486 o e-mail: d.dost2004@alice.it.

## ■ OFFRO ATTIVITÀ

• Affittasi locale circa 30 mq, Milano, zona Forlanini, piano terra, adatto per laboratorio odontotecnico. Telefonare al 320.9408774.

• Affitto locale con attrezzatura dentistica, 1 giorno alla settimana, prezzo da concordare, a collega con propria clientela e propria assistenza. Località Brianza. Telefonare al 338.7610235 o.s.

• Lomellina provincia Pavia, vendesi studio dentistico riclassificato. Attività ventennale, indipendente, bagno disabili, 2 unità operative, posto auto, modico affitto. Telefonare al 320.9763336.

• Milano p.le Lotto, studio dentistico offre in affitto 1 unità operativa a collega con clientela propria. Costi e giornate lavorative da concordare. Telefonare al 340.8215733 o allo 02.3760499.

• **Zona Merate (LC), cedesi studio dentistico a norma, attività triennale, spese mensili ridotte. Telefonare al 328.2225255.**

## ■ CERCO ATTIVITÀ

• Cercasi studio odontoiatrico, in vendita, nelle zone di Novara, Magenta, Legnano, Abbiategrasso, Rho (MI), Saronno (VA). Telefonare al 339.4597343.

Tra pochi giorni sarà attivo un nuovo portale di e-commerce  
Un mega-store virtuale  
dove trovare tutte le forniture dentali a prezzi mai visti!  
Occasioni imperdibili e offerte promozionali Vi aspettano!  
E per tutti  
un omaggio sul primo acquisto!



**www.dentalshop.it**

Infoline: 081.585.44.92 mail: info@dentalshop.it



**FUTURA S.p.A.** è nata al fine di riunire in un'unica struttura la progettazione, lo sviluppo, la produzione di impianti orali e strumentario chirurgico per implantologia. I processi di realizzazione dei prodotti sono affidati a **personale altamente qualificato e competente** nella progettazione e nella produzione di impianti orali.



La nostra struttura flessibile permette di offrire **soluzioni funzionali** alle esigenze del mercato, con un rapporto costi benefici altamente remunerativo per il cliente.



**FUTURA S.p.A.** grazie alla sua struttura produttiva è in grado di offrire al mercato:

- a) **impianti tradizionali**
- b) **Know-how e organizzazione per la fabbricazione**
  - su progettazione esterna
  - di impianti orali per conto terzi.



Sistema Completo di Garanzia della Qualità messo in atto per la progettazione e produzione di Dispositivi Medici -DM- direttiva 93/42/CEE



# FORNILIMPLANT®



**SOMMERSI POST-ESTRATTIVI  
TRASMUCOSI A CARICO IMMEDIATO**

**PARTE PROTESICA e VITI PASSANTI In Ti° 5**

**ACCOPPIAMENTO CONOMETRICO**

**CONNESSIONE ESAGONALE**

**UNICA E COMPATIBILE CON TUTTA LA GAMMA PROTESICA  
INDIPENDENTEMENTE DAL DIAMETRO DELL'IMPIANTO**

*Il particolare design della spira permette  
un'autofilettatura senza  
compressione e massimo contatto osso impianto  
dall'apice al collare.*

**Superficie SABBIAIA e MORDENZATA**



**MINI €38**

**Classic €75**

**NEW € 75**

**NOVITA'  
PRIMARY €70**



Ø2,3 Ø2,8



Ø 5,8 Ø 4,8 Ø 3,8 Ø 4,8 Ø 5,8



Ø3,8 Ø4,8

**FORNILIMPLANT®**

MADE IN ITALY  CE 0434

Produzione e vendita impianti dentali

P. Matteotti, 11 25015 Desenzano del Garda (BS) Tel. 0309914049 FAX 0309120225

**VENDITA DIRETTA** anche su: [www.Fornilimplant.com](http://www.Fornilimplant.com) [info@fornilimplant.com](mailto:info@fornilimplant.com)