

INFODENT®

www.infodent.it **MENSILE D'INFORMAZIONE MERCEOLOGICA DENTALE**

n. 10 • 2007 – anno XIX – NORD ITALIA

MEGLIO ENDURE ANZICHÉ COMPLICATO E COSTOSO.



ENDURE™
Esagono Interno



CE e FDA certificato

- Protocolli chirurgici e protesici semplificati
- Il clinico può scegliere di applicarlo come un impianto a una o due fasi
- Posizionamento variabile
- Esclusiva tripla micro filettatura
- Trattamento di superficie brevettato ed aumentato per favorire l'osteointegrazione
- Disegno anatomico con precisione biomeccanica

IMTEC è leader mondiale per sistemi impiantari che si distinguono per la semplicità d'utilizzo. IMTEC è presente in 85 paesi e la sede principale è ad Ardmore, Oklahoma (USA).

www.imtec.com Info-Line numero verde Italia 00800 - 46833000

IN QUESTO NUMERO A CONFRONTO:

RILEVATORI DI COLORE
– Riflettori puntati
sul colore

Pag 5

GUANTI MONOUSO
– Una protezione a 360°

Pag 29

BOX ASPIRANTI
– Anche il laboratorio
ha la sua aspirazione

Pag 37

APPROFONDIMENTI

RILEVATORI DI COLORE
– Colorimetro ShadeEye NCC e
lampada LED Rite-Lite
– Spectroshade®

Pag 9

GUANTI MONOUSO
– Multipro Aloe Vera
– Maxter e Unigloves: la qualità dei
guanti Sweden & Martina

Pag 33

BOX ASPIRANTI
– Box di lavoro JHB
– Professional Box

Pag 42



R.A.S.T. &



Gruppo HENRY SCHEIN®

Sempre più qualificati per offrirVi il meglio:
competenza - sicurezza - affidabilità e risparmio



Gruppo HENRY SCHEIN®

Per dare un servizio completo
alla nostra clientela

KRUGG è entrata nel mondo della
distribuzione delle **grandi attrezzature**.

In Lombardia si avvale,
tra gli altri, dell'esperienza di
Luigino Grassi e del team RAST.



swident 



alta efficienza € 8.999,00,= + Iva
giusto prezzo optionals compresi



STERN WEBER
tutte le soluzioni
in un Mix Vincente



Nuovi modelli STERN TR
Design e prestazioni in perfetto equilibrio

R.A.S.T. Rappresentanze Attrezzature STomatologiche

SEMPRE PIÙ VICINI PER UN SERVIZIO MIGLIORE:
Sala Mostre - Assistenza Qualificata - Progettazione
Studio Chiavi in mano - Soluzioni finanziarie



VIA A. Lincoln, 61 - 20092 CINISELLO BALSAMO (Milano)
TEL. 02 61293904 R.A. - FAX 02 66017393 - e-mail: rast.ari@fiscall.it

Direttore responsabile
Riccardo Chiarapini
Segreteria di redazione
Stefano Totocchi

Coordinamento
Diana Carbonetti
Direzione grafica
Gisella Benedetti
Consulenza scientifica e normativa
Alberto Emiliani
Collaboratore
Cristina Rodighiero
Impaginazione e grafica
B&C s.r.l. - divisione grafica
Marketing e Pubblicità
Gianluca Passeri tel. 0761.393306 - 335.1213136
Baldo Pipitone tel. 06.97277679 - 336.773328

Mensile d'informazione merceologica dentale
ANNO XIX - n. 10 ottobre 2007

Poste Italiane S.p.A. - Spedizione in A.P. - D.L.
353/2003 (conv. in L. 26/02/2004 n° 46) art. 1 comma
1 DCB VITERBO - Autorizzazione del Tribunale di
Viterbo n. 341 del 7/12/88

Editore B&C s.r.l.
Strada Teverina Km. 3,600 - 01100 VITERBO
Telefono 0761.393.1 - Fax 0761.393.222



Stampa - Graffietti Stampati snc
S.S. Umbro Casentinese Km. 4,500
Montefiascone (VT)

Testata volontariamente sottoposta a
certificazione di tiratura e diffusione
in conformità al Regolamento C.S.S.T.
Certificazione Stampa Specializzata Tecnica

Per il periodo 1/1/2006 - 31/12/2006
Tiratura media: 16.767
Diffusione media: 16.545
Certificato CSST n. 2006-1308 del 20.02.07
Società di Revisione: RSM Ria & Partners Spa
Tiratura del presente numero: 17.100
una copia euro 0,77 - contiene I.P.
La redazione non restituisce il materiale utilizzato

SOMMARIO

► A CONFRONTO:

5 RILEVATORI DI COLORE
Riflettori puntati sul colore

7 *Tabelle di comparazione*

► APPROFONDIMENTI:

9 • Colorimetro ShadeEye NCC e
lampada LED Rite-Lite
• Spectroshade®

► AGENDA:

10 Congressi e Fiere in Italia e all'estero
(Novembre/Dicembre)

14 Calendario dei corsi
(Ottobre/Novembre/Dicembre)

► A CONFRONTO:

29 GUANTI MONOUSO
Una protezione a 360°

31 *Tabelle di comparazione*

► APPROFONDIMENTI:

33 • Multipro Aloe Vera
• Maxter e Unigloves: la qualità dei
guanti Sweden & Martina

► A CONFRONTO:

37 BOX ASPIRANTI
Anche il laboratorio
ha la sua aspirazione

39 *Tabelle di comparazione*

► APPROFONDIMENTI:

42 • Box di lavoro JHB
• Professional Box

► DALLE AZIENDE:

45 • DL Medica presenta in esclusiva
LaseMar 900
• Nuove linee implantoprotesiche
Multysystem®
• QP Dental: qualità e tecnologia
centrano la convenienza
• SK07: l'esclusiva classe B
• Physioline Components
• Raggiungere i dentisti in tutto il
mondo?
• Dentamerica in Italia

► IN VETRINA:

51 Ogni mese i prodotti in offerta
proposti dagli operatori

► ANNUNCI ECONOMICI:

53 Annunci gratuiti di offerta e ricerca
collaborazione, offerta e ricerca
attrezzatura, offerta e ricerca attività

► INSERZIONISTI

• Asa Dental pag. 42 • B&C pag. 50 • B2B Consulting pag. 27 • CCQ Biomedica pag. 24 • Dent Up pag. 21 • Dental Dealer pag. 26 • Dentalium pag. 22 • Dolphin Computer pag. 18 • Ekuba pag. 3 • EMS Italia pag. 45 • Ergo pag. 11 • Eurocompress pag. 47/51 • Euronada pag. 52 • Fornilimplant pag. 33 • Futura pag. 4 • Galbiati pag. 23/28 • Ico Guanti pag. 33 • Idem Riuniti pag. 20 • Ilic' Dr. Riccardo pag. 9 • Imtec pag. I Cop. • Infodent pag. 53 • Kavo pag. IV Cop. • Libra Ortodonzia pag. 14 • Manfredi pag. 42 • Mariotti pag. 9/51 • Metal Store pag. 43/54 • MHT pag. 9 • Multysystem pag. 25/51 • Nuova Gerhò pag. 44 • Odontocard pag. 48 • Ognia Farmaceutici pag. 46 • Omnia pag. III Cop. • Orthopost pag. 16 • Orthosystem Roma pag. 21 • Ortopass pag. 35 • Owandy pag. 8 • Parise Compressori pag. 34 • Physioline pag. 10 • Prodent pag. 51 • QP Dental pag. 12 • Rast pag. II Cop. • Revello pag. 17/19 • Saratoga pag. 42 • Simit Dental pag. 36 • Smile Creation Italia pag. 51 • Sweden & Martina pag. 34 • Tecno Med pag. 24 • Tekne Dental pag. 49 • Vigo pag. 48 • Welltrade pag. 13/15

Informativa ai lettori - Questa rivista *Le* è stata inviata tramite abbonamento, l'indirizzo in nostro possesso verrà utilizzato per l'invio della rivista, per l'invio di altre riviste, per l'invio di proposte di abbonamento, per l'invio di informazioni tecniche e commerciali, nonché per la divulgazione di eventi formativi e promozionali e per la cessione degli stessi a terze aziende per le medesime finalità. In ogni momento potrete esercitare i diritti di cui all'art. 7 del D. Lgs 196/2003, e quindi conoscere, ottenere la cancellazione, la rettifica, l'aggiornamento e l'integrazione dei Vostri dati, nonché opporvi al loro utilizzo per le finalità su indicate. Qualora venisse esercitato il diritto alla cancellazione lo stesso comporterebbe il mancato invio della presente rivista. Il titolare del trattamento è B&C srl con sede in Viterbo, Strada Teverina Km 3,600, nella persona del suo legale rappresentante.

EKUBA sas Dispositivi Odontoiatrici ad Elevato Contenuto Tecnologico - www.ekubalaboratorio.it
Sistema completo di lavorazione CAD-CAM dell'Ossido di Zirconio CERCON by DENTSPLY



ESTETICA - BIOCOMPATIBILITA' - QUALITA' - PRECISIONE
CON L'ESCLUSIVO SISTEMA DI SCANSIONE "Cercon Brain"
CEMENTAZIONI TRADIZIONALI E SEMPLICE RIMOVIBILITA'
CERCONOXID: "La Perfezione inalterata nel tempo"
CONTATTATECI PER CONOSCERE LE NOSTRE PROMOZIONI

Lab. Odontotecnico EKUBA sas - Via Moncalvo, 64 - MI - Tel/Fax 02/48.70.77.34 - ekubalaboratorio@alice.it
HARDWARE E SOFTWARE DEDICATI - SCANNER LASER - CENTRO FRESATURE - FORNI DI SINTERIZZAZIONE



FUTURA S.a.s. è nata al fine di riunire in un'unica struttura la progettazione, lo sviluppo, la produzione di impianti orali e strumentario chirurgico per implantologia. I processi di realizzazione dei prodotti sono affidati a **personale altamente qualificato e competente** nella progettazione e nella produzione di impianti orali.

La nostra struttura flessibile permette di offrire **soluzioni funzionali** alle esigenze del mercato, con un rapporto costi benefici altamente remunerativo per il cliente.

FUTURA S.a.s. grazie alla sua struttura produttiva è in grado di offrire al mercato:

- a) Impianti tradizionali**
- b) Know-how e organizzazione per la fabbricazione**
 - su progettazione esterna
 - di impianti orali per conto terzi.



Sistema Completo di Garanzia della Qualità
 messo in atto per la progettazione
 e produzione di Dispositivi Medici
 -DM- direttiva 93/42/CEE



RILEVATORI DI COLORE A CONFRONTO

Riflettori puntati sul colore



Il colore nasce dalla luce. Infatti, la luce che colpisce un oggetto viene parzialmente assorbita a seconda del colore. La parte non assorbita viene riflessa e trasmessa ai recettori cromatici all'interno dell'occhio umano. Questi ultimi trasformano la luce assorbita in impulsi che percorrono le vie nervose fino a raggiungere il cervello. L'interpretazione di questi impulsi dà origine all'impressione cromatica. Dal punto di vista prettamente biologico, il colore si genera pertanto nell'occhio dell'osservatore e costituisce un'impressione sensoriale. Ciò si-

gnifica che ciascun individuo percepisce il colore in modo differente. Non solo: la stessa persona può percepire differentemente il colore in momenti diversi ed in base allo stato d'animo. Il colore stesso può quindi generare sensazioni differenti. Nel 1905 Munsell elaborò un sistema secondo il quale il colore può essere descritto da tre parametri.

- Tinta: identifica la percezione della famiglia del colore (giallo, rosso, blu ecc.). La tinta dei denti è dettata dai rapporti reciproci tra smalto e dentina, dalla percentuale in sostanza organi-

Tre sono i parametri che permettono la definizione di un colore: il tono cromatico, detto anche tinta, la saturazione (o cromia) e la luminosità (o valore). Tali parametri consentono di caratterizzare ciascun colore in considerazione del tipo di luce.

ca e inorganica in essi presente, dall'età del dente e da molti altri fattori. Può variare dal giallo, al marrone, all'arancio o al grigio.

- Croma: è l'intensità del colore, cioè la sua saturazione o purezza. Le variazioni del croma dipendono dal volume della polpa, dalla posizione del dente, dallo spessore o densità di smalto e dentina.

- Valore: esprime la luminosità del colore, quanto più un colore è chiaro, tanto più il valore è alto. Anche il valore, come il croma, dipende dallo spessore e densità di smalto e dentina.

Nella rilevazione del colore bisogna tenere in considerazione anche della traslucenza. Questa definisce il rapporto tra la luce riflessa e la luce trasmessa ed è una caratteristica dello smalto che dipende dalla diffusione della luce attraverso i diversi strati del dente. Quanto più la luce viene diffusa, tanto più aumenterà la nostra percezione di opacità o opalescenza, poiché la luce viene riflessa appena al di sotto della superficie. La traslucenza tende ad aumentare con l'età del paziente. Infatti, negli anziani gli elementi dentari presentano un aumento del croma ed una diminuzione del valore.

Il dente naturale è caratterizzato anche dalla fluorescenza, ovvero l'autoemissione di



radiazioni, la cui lunghezza d'onda è superiore a quella della luce che investe la superficie dentaria.

Diversi sono i fattori che possono influenzare la corretta rilevazione del colore e, di conseguenza, la fedeltà del restauro. Tra questi vi sono la luce ambientale, l'intensità e temperatura luminosa della scialitica, la capacità percettiva dell'operatore, l'interferenza cromatica

dell'abbigliamento del paziente.

Per rendere il più possibile fedele e oggettiva la rilevazione del colore, sul mercato sono presenti spettrofotometri e colorimetri.

In linea generale, gli spettrofotometri sono utilizzati per determinare la curva di riflessione spettrale di un oggetto. L'oggetto della misura è solitamente illuminato con una luce artificiale che ri-

produce la luce diurna. La luce riflessa dall'oggetto è convogliata ad un monocromatore (analizzatore di spettro). Un reticolo di diffrazione all'interno del monocromatore scompone la luce riflessa dal campione nelle sue singole lunghezze d'onda. L'intensità della luce riflessa alle singole lunghezze d'onda è misurata da una batteria di fotodiodi per determinare il fattore di rifles-

SPETTROFOTOMETRO O COLORIMETRO?

La differenza tra uno spettrofotometro e un colorimetro consiste essenzialmente nella copertura dello spettro. Il colorimetro usa tre filtri, corrispondenti ai valori massimi nei tre settori di comparazione cromatica; misura direttamente i valori XYZ per il campione posto sotto il tipo di luce e su questa base si calcolano i valori $L^*a^*b^*$ e $L^*C^*h^*$ per il tipo di lu-

ce. Il colorimetro, quindi, non considera tutti i dati dello spettro. Uno spettrofotometro invece copre lo spettro completo della luce visibile da 400 nm a 700 nm. Utilizzando le funzioni di comparazione cromatica dell'osservatore standard e lo spettro del tipo di luce, si calcolano le funzioni di colore XYZ e quindi i valori $L^*a^*b^*$ e $L^*C^*h^*$.

SPAZIO CROMATICO

Lo spazio cromatico permette la misura e quantificazione del colore. Lo spazio cromatico più utilizzato si basa sui tre colori rosso, verde e giallo (definiti anche X, Y e Z). Nello spazio cromatico $L^*a^*b^*$, L è la misura per la luminosità dell'oggetto; a è la misura per la quota di rosso o verde; b è la misura per la quota di giallo.

Nell sistema $L^*C^*h^*$, L è la luminosità, C il croma e h la tinta (hue). Gli assi dello spazio cromatico $L^*C^*h^*$ coincidono con quelli dello spazio cromatico $L^*a^*b^*$. La differenza tra i due sistemi è costituita dal fatto che lo spazio cromatico $L^*C^*h^*$ usa coordinate cilindriche, mentre lo spazio cromatico $L^*a^*b^*$ usa coordinate cartesiane.

Legenda: (A) Approfondimenti (€) In offerta

* I prezzi si intendono al netto di IVA

► Rilevatori di colore

Denominazione del prodotto	COLOR SCANNER 2006	DVS11	SHADEEYE NCC (A)	SPECTROSHADE® (A)	VITA EASYSHADE
Produttore	Nuova Franco Suisse Italia	DV srl	Shofu Dental Inc.	MHT spa	Vita Zahnfabrik
Tipo di strumento	Software + dispositivo	Spettrofotometro	Colorimetro	Spettrofotometro	Spettrofotometro
Tecnica di lettura	Può mappare uno o più denti, o zone di denti	A zone	Tutto il dente	Tutto il dente	Tutto il dente, a zone
Tecnologia di illuminazione	Ambiente	Monodirezionale	Sorgente ottica, sistema ottico di ricezione della luce	Bidirezionale	•
Impiego filtri polarizzatori	No	No	No	Si	No
Comparazione con scale colori	Alcune, scala colori Vita 16 colori	Personalizzate	Tutte	Tutte, personalizzate	Alcune
Visualizzazione dati	PC	Tramite software dedicato su PC	Display, strumento, PC, stampa	Sullo strumento o PC	Si, su display
Programma elaborazione e archiviazione dati	In dotazione	In dotazione software Microcolor	In dotazione ShadeWare	In dotazione	In dotazione memorizzazione ultime 12 misure
Trasferimento dati	E-mail, supporto elettronico, stampa	Su file	E-mail, supporto elettronico, stampa	E-mail, supporto elettronico, stampa	Supporto Elettronico USB
Trasportabile	Si	Si	Si	Si	Si
Peso (Kg)	•	1,5 senza batterie (opzionali)	0,225 (misuratore wireless) + 0,4 stampante e unità base	0,9	1,4
Alimentazione elettrica	•	Rete. Opzionale utilizzo "da campo" tramite pacco batterie	100-250 V, misuratore dotato di batteria ricaricabile nella unità base	Batteria ricaricabile	Rete
Prezzo di listino*	Euro 1.000,00	Non fornito	Non fornito	Euro 5.300,00	Euro 3.995,00

sione spettrale dell'oggetto. Successivamente, il software elabora questi dati mostrando sul computer i valori di riflessione spettrale o in maniera grafica per mezzo delle cosiddette curve di riflettanza. In ambito dentale, gli spettrofotometri sono sistemi portatili e di facile utilizzo. Possono essere costituiti sotto forma di manipolo compatto, oppure da un'unità base e da un manipolo collegati tramite cavo a fibre ottiche. I dati rilevati ed elaborati dal processore possono essere analizzati per determinarne la corrisponden-

za con la scala VITA. Il vantaggio di questi apparecchi consiste nell'oggettività dei dati, nella possibilità di comunicarli all'odontotecnico con parametri chiari e di verificare la corrispondenza del colore del restauro con i dati rilevati. I moderni spettrofotometri sono strumenti di misurazione ad alta precisione, in grado di fornire risultati affidabili e sempre riproducibili. D'altra parte, diversamente da quanto spesso accade all'occhio umano, uno strumento di misura non si lascia trarre in inganno.

GLI OPERATORI INCLUSI NEL CONFRONTO SUI RILEVATORI DI COLORE

DV srl – 049.8070024 - <http://www.dvoptics.com/spectroscopy/OEM/dvspectrometer.html>
MHT spa – 045.6020842
Nuova Franco Suisse Italia –

049.725155 - www.nuovafrancosuisseitalia.com
Shofu Dental Inc. - www.shofu.co.jp (Importatore e distributore Illic' Dr. Riccardo Spa – 02.55016500 – www.illic.it)
Vita Zahnfabrik H. Rauter GmbH - www.vita-zahnfabrik.com (Dati forniti da Dellatorre-Vera spa – 02.9039261)

AVVERTENZE IMPORTANTI PER IL LETTORE

I dati pubblicati in questa sezione sono forniti dalle aziende produttrici e/o importatrici e/o distributrici dei prodotti, le quali si assumono tutte le responsabilità legate alla loro veridicità e correttezza. I prodotti, quando possibile, sono raggruppati per omogeneità di destinazione d'uso, ed in ordine alfabetico secondo la denominazione commerciale. La presente rubrica ha finalità di informazione giornalistica, non di repertorio, non ha pretesa di esaustività e non vuole esprimere giudizi sui prodotti. Il lettore è invitato a non interpretare come una scelta redazionale la elencazione di prodotti o la mancata citazione di altri.

I-Max Plus Ceph & Krystal-X Wifi

Radiologia digitale

Nuova generazione



I-Max Plus Ceph
Panoramico digitale



Krystal-X Wifi
Sensore digitale

Owandy
DENTAL IMAGING SYSTEMS & SOFTWARE

I-Max Plus Ceph & Krystal-X Wifi

Panoramico digitale Dual system - Sensore digitale senza connessione cavo

Due prodotti della gamma **Owandy** per la performance del vostro studio e il confort dei vostri pazienti.

I-Max Plus Ceph: CCD alta definizione + Tri-motore assiali + Posizionamento frontale + Connessione USB2: immagine in tempo reale + Compact Flash: acquisizione senza PC + Programma di stratigrafia + Estensione Ceph digitale.

Krystal-X Wifi: Nessuna connessione cavo al PC + Immagine in tempo reale + CCD alta definizione (> 20 cpl/mm) + Tecnologia esclusiva Wifi + Disponibile in due taglie + Disponibile in versione USB2.



Owandy Radiologie Italia

Via del Guado, 57
20033 Desio (MI)
Tel: 0362 62 11 06
Fax: 0362 62 77 07
Email: infoitalia@owandy.com
www.owandy.com

MARIOTTI

Micromotori e Fresatori

Colorimetro ShadeEye NCC e lampada LED Rite-Lite

Errori nel rilievo del colore dentale sono comuni e ascrivibili a molte cause (mediche, farmacologiche, ottiche, psicologiche). Dr. Riccardo Ilic' spa propone dispositivi quali il colorimetro ShadeEye NCC e la lampada LED Rite-Lite per aiutare l'odontoiatra e l'odontotecnico ad affrontare meglio e con maggior sicurezza e tranquillità il rilievo del colore dentale. Il dispositivo di misurazione cordless ShadeEye NCC analizza digitalmente le gradazioni di colore e trasmette immediatamente i dati all'unità principale grazie ad un'interfaccia ad infrarossi, in modo semplice, rapido e accurato. Lo ShadeEye NCC registra la gradazione base del dente o della ceramica insieme a Tinta, Valore e Cromia senza essere influenzato dalle condizioni d'illuminazione. Lo Shade Eye NCC fornisce all'operatore la ricetta per produrre una ricostruzione ceramica esatta nel colore, in base al si-



stema ceramico Shofu Vintage Halo per una lettura per altri sistemi colore quali il Vita 3D Master*, Chromascop*, Vita Classical*, NCC e Biodent*. Le informazioni ottenute possono essere stampate dall'unità base o trasferite al proprio PC utilizzando il software ShadeEye Viewer. La lampada per il rileva-

mento del colore Rite-Lite fornisce il mezzo per evitare i rifacimenti dovuti alla scelta impropria del colore ed i risparmi che il suo uso comporta sono notevoli, oltre ad evitare l'imbarazzo al dentista ed il disagio arrecato al paziente. Rite-Lite è un dispositivo leggero, senza fili, che illumina il dente a 5500°K grazie ad una fonte luminosa LED durevole. Usando Rite-Lite si opera un ambiente "neutro" concentrandosi sull'area operativa e riducendo le interferenze cromatiche esterne dalla presa del colore dentale.

* Marchi registrati dei rispettivi produttori

Per informazioni:
 Dr. Riccardo Ilic' spa
 Milano - Roma -
 Croazia
 Tel. +39.02.55016500
 info@ilic.it
 www.ilic.it



V5



V89



SPECTROSHADE®



Spectroshade® è il risultato di oltre 10 anni di studi e ricerche da parte della MHT Optical Research di Zurigo, consociata della MHT spa di Verona. Lo strumento consente di determinare il colore del dente e dei manufatti protesici

(ceramiche, resine) indicandone le differenze di Valore - Cromia - Tinta, rispetto a qualsiasi scala colore del mercato o a scale colori personalizzate. Esegue le letture con qualsiasi condizione di luce. Semplice da usare, fornisce letture costanti e indipendentemente dall'operatore. Per il dentista è uno strumento indispensabile nella comunicazione con i propri odontotecnici, nell'impiego clinico nei restauri conservativi e nell'evidenziare ai propri pazienti in maniera univoca il trattamento di sbiancamento "prima e dopo". Per l'odontotecnico è utile non solo nella rilevazione del colore, ma anche in laboratorio nel controllo e realizzazione dei manufatti protesici.

Per informazioni:
 MHT S.p.A. - Medical
 High Technologies
 Via Milano, 12
 37020 Arbizzano di
 Negrar (VR)
 Tel. 045.6020842
 Fax 045.6020196
 info@mht.it
 www.mht.it



Innovazioni per una qualità superiore



MARIOTTI & C

 via Seganti 73 - 47100 Forlì ITALY
 tel. +39 0543 474105 - fax +39 0543 781811
 info@mariotti-italy.com - www.mariotti-italy.com

Congressi e Fiere in Italia

NOVEMBRE 2007

08-10 Firenze - FI

1° Congresso Internazionale Astra Tech Dental: L'implantologia sicura
A&S Team - Tel. 02.315974
Fax 02.34530481,
beconfident@aesteam.it

15-17 Roma - RM

17° Congresso Nazionale Aidi
Promo Leader Service srl - Via della Mattonaia 17, 50121 Firenze, Tel. 055.2462249 Fax 055.2462224, e-mail: congressi@promoleader.com

16-17 Monza - MI

Congresso Nazionale SIOS: Odontoiatria e Sport
DL Medica spa (Sig.ra Lorena Canella) - Via Pietro Calvi 2 - 20129 Milano, Tel. 02.76275218
Fax 02.76275300,
dlmedica@dlmedica.it

16-18 Vicenza - VI

14° Congresso Internazionale ICCMO (International College of Cranio-Mandibular Orthopedics) - 16° Congresso Nazionale AIKECM (Accademia Italiana di Kinesiografia ed Elettromiografia Cranio-Mandibolare)
Selene srl - Via Medici 23, 10143 Torino, Tel. 011.7499601 Fax 011.7499576,
aiecm@seleneweb.com -

www.aiecm.it -
www.seleneweb.com

17 San Patrignano - RN

Convegno Regionale UNID Emilia-Romagna
Crediti ECM per odontoiatri e igienisti dentali
UNID - Dr.ssa Donatella Lusuardi Tel. 338.7214585

23-24 Bologna - BO

26° Congresso Internazionale AIOP
Segreteria Scientifica AIOP Tel. 051.240722 Fax 051.6390946,
aiop@aiop.com - www.aiop.com

30-01 Milano - MI

1° Expo di Autunno - Odontoiatria del III Millennio tra pubblico e privato
B2B Consulting Srl - Sig.ra Eleonora Flavetta, Via Nurallao 15, 00050 Aranova (RM), Tel. 06.6675247 Fax 06.61709413 Cell. 335.325081,
b2b@b2bconsultingsrl.com -
www.b2bconsultingsrl.com

30-01 Roma - RM

25° Congresso Nazionale SITEBI
AISC & MGR - AIM Group - Via Adelaide Ristori 38, 00197 Roma, Tel. 06.809681, Fax 06.8088491,
info@sitebi.it

DICEMBRE 2007

15 Bolzano - BZ

La parodontologia nel paziente a rischio: protocolli operativi in diverse patologie sistemiche

Crediti ECM per odontoiatri e igienisti dentali
UNID - Dr. Massimo Roperti Tel. 333.9038880

Congressi e Fiere all'estero

NOVEMBRE 2007

01-03 Lviv - Ucraina

Dental Ukraine 2007
"Gal-EXPO" Joint Stock Co. 30, V. Vynnychenka Str. Lviv 79008
Ukraine Tel: +380 32 2971369 // 2970628 Fax: +380 32 2971756 E-mail: nml@galexpo.lviv.ua E-mail: exhib@galexpo.lviv.ua
Website: www.dental-ukraine.info www.galexpo.lviv.ua

Messemarketing Postfach 25 03 40 D - 50519 Köln Germany Tel: +49 02 21 93 18 13 0 Fax: +49 02 21 93 18 13 90 Referent: Christoph Hofmann Tel: +49 02 21 93 18 13 60 E-mail:

02-03 Bad Wiessee Tegernsee - Germania

3° Convegno autunnale internazionale del simposio della Società tedesca di estetica e implantologia DGAZ 2007
APW - Sig.ra Seemann tel. +49(0)211.66967341

03 Berlino - Germania

Berlindentale 2007
CCC Gesellschaft für Marketing & Werbung GmbH Abt.

AVVERTENZE PER IL LETTORE:

Le informazioni relative agli eventi vengono comunicate direttamente dagli organizzatori oppure reperite attraverso fonti pubbliche. La redazione non risponde di eventuali variazioni dei dati indicati oppure di possibili errori. In caso di interesse agli eventi riportati, si consiglia di consultare l'organizzatore per la conferma dei dati e per ricevere ulteriori informazioni.

Physioline components

SEMPLICITÀ e PRECISIONE

SINUS LIFTING SYSTEM

Rialzo seno mascellare



EXECUTIVE BONE DRILL

Recupero osso autologo

KEY POINT SYSTEM
Sistemi di fissaggio per membrane.

PHYSIOLINE
BIOMEDICAL TECHNOLOGY

ERGODENT

Un partner per il dentista, un alleato per il paziente.

La prevenzione dentale passa da una visita di controllo annuale.

Il 70% della popolazione è colpito da malattie parodontali,
ma solo il 30% si reca abitualmente dal dentista.

Le famiglie italiane spendono circa 740 euro annui per le cure sanitarie,
comprese quelle dentistiche; ciò determina un aumento del numero delle famiglie
che ricorre al credito al consumo o al pagamento rateale.

Una soluzione per tutelarsi contro il rischio di insolvenza dei pazienti arriva dalle polizze assicurative di nuova generazione, che tutelano il dentista offrendo il pagamento di alcune prestazioni al posto del cliente che ha sottoscritto il contratto.

Un esempio è Ergodent, la polizza di ERGO Assicurazioni che permette al paziente di andare presso uno dei dentisti convenzionati con il Network Newmed e richiedere che la parcella venga pagata direttamente dalla Compagnia assicurativa, evitando l'esborso anticipato di denaro (per importi superiori a 200 euro).

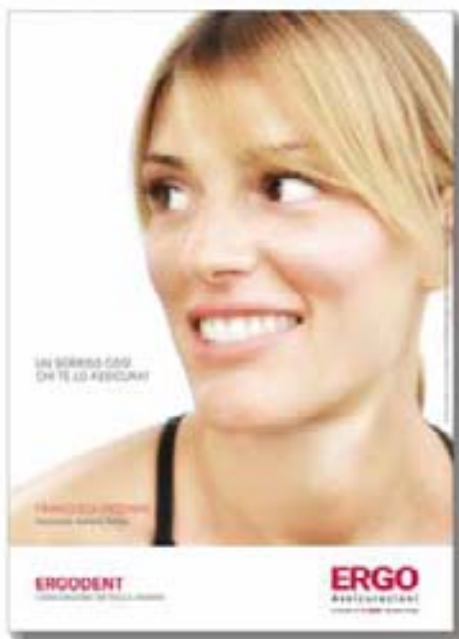

Per attivare la copertura non è richiesta la visita medica preventiva. La polizza ha un costo base di 170 euro annui che include una visita di igiene e prevenzione.

Lo studio dentistico che sceglie di affidarsi al Network Newmed, inoltre, ha la possibilità di entrare a far parte di un circuito specialistico che coinvolge numerose strutture qualificate. Il network è in crescita e sono continue le collaborazioni con nuovi professionisti e partner internazionali.

Ergodent è la polizza assicurativa che paga il dentista.

Oppure, il paziente può scegliere di recarsi presso il proprio dentista abituale, sottoporsi alle cure necessarie pagando direttamente lo specialista e ottenere in un secondo momento il rimborso da parte di ERGO Assicurazioni.

Ergodent offre 4 livelli di cura che vanno dalla visita di controllo alla piccola chirurgia orale, ai grandi interventi di implantologia e protesica.

Associandosi al Network il Dentista godrà di importanti vantaggi:

- aumentare il numero dei pazienti
- avere la certezza del pagamento delle prestazioni
- entrare a far parte di una Rete di Professionisti internazionale

Sottoscrivendo la polizza il Paziente godrà di importanti vantaggi:

- avere il rimborso delle spese dentistiche
- attivare la polizza senza visita medica
- avere una prestazione certa ogni anno

Fonte: Censis, Società Italiana di Parodontologia, CNA - SNO, ANDI
Le prestazioni si intendono nei limiti contrattuali.
Prima della sottoscrizione leggere la nota informativa e le condizioni del contratto.

Per informazioni compilare la cartolina al centro della rivista
o telefonare al numero

Solo dall'Italia - numero ripartito
848 588 599

ASSICURATI UN SORRISO!

In collaborazione con:



È un prodotto di:

ERGO
Assicurazioni

A member of the ERGO Insurance Group

christoph.hofmann@ccc-wer-
beagentur.de Website:
www.berlindentale.de

**06-09 Baku - Azerbaijan
Bihe 2007 & Stomatology
Azerbaijan - 13th Azerbaijan
International healthcare
exhibition**

Iteca Group Tel: +994 12 447 47
74 Fax: +994 12 447 89 98 E-
mail: mehriban@iteca.az
Website: www.bihe.az //
www.iteca.az //

www.caspianworld.com Venue:
Sport & Exhibition Complex
named after Heydar Aliyev

**07-10 Budapest - Ungheria
Hungaromed 2007+Dent - 8th
International Trade Fair and
Conference on Medical
Technology, Health**

Care and Dentistry
Hungexpo C. Co. Ltd.
Hungaromed Project H-1101
Budapest Albertirsai út 10. Letters:
H-1441 Budapest, P.O.B. 44 Tel +36
1 263 6088 Fax: +36 1 263 6091 //
6086 Referent: Judith Toth
(Exhibitor Director), Agnes Morvay
(Sales Manager) E-mail:
hungaromed@hungexpo.hu
Website: www.hungaromed.hu
Exhibition Venue: HungExpo
Budapest Fair Center

**07-10 Shanghai - Cina
Dentech China 2007 - 11th China
International Exhibition &
Symposium on dental
equipment, technology &
products - The 1st Asian Dental
Lab outsourcing exhibition**
Shanghai ShowStar Exhibition
Service Co., Ltd. Room 22C, Jiali

Mansion, No. 1228 Yan'an Road
(W), Shanghai 200052, P.R. China
E-mail: mail@showstar.net
Contact: Mr. Grant Chen, Ms.
Sandra Shen (Project Assitant),
Frances Feng (Project Manager) E-
mail: sandra@showstar.net E-mail:
frances@showstar.net E-mail:
mail@showstar.net Tel: +86 21
6294 6966 // 6968 // 6967 Fax: +86
21 6280 0908 Website:
www.showstar.net Website:
www.dentech.com.cn Exhibition
Venue: Shanghai Everbright
Convention & Exhibition Center

**08-09 Oviedo - Spagna
5° Congreso Nacional en Oviedo
Sociedad Española de Cirugia
Bucal 2007**
Sociedad Española de Cirugia
Bucal App. 31323 08080- Barcelona
Spain Tel: +43 606338580 Fax: +43

933177415 E-mail:
secretaria@secibonline.com

**08-11 Goteborg - Svezia
Swedental 2007**
Svenska Massan Massans
Gata/Korsvagen SE-412 94
Goteborg, Sweden Exhibition
Manager: Anna-Lena Friberg Email:
annalena.friberg@swefair.se Web:
www.swedental.se tel. +46 31 708
80 68 fax +46 31 16 03 30 Venue:
Svenska Mässan, The Swedish
Exhibition Centre Göteborg
Address: Mässans gata/Korsvägen
41294 Göteborg, Sweden

**10 Francoforte - Germania
InfoDental Mitte**
CCC Gesellschaft für Marketing &
Werbung GmbH Abt.
Messemarketing P.O. Box 25 03 40
D-50519 Cologne Tel: +49 02 21 93



qp dental
Qualità e Tecnologia centrano la Convenienza

**Disponiamo di alcune zone libere
per nuovi concessionari - rappresentanti**

**Lampada
fotopolimerizzante
con doppio puntale
e doppia batteria
a 377,00 Euro**



**Misuratore
apicale
a 389,00 Euro**



**Sbiancatore
a bicarbonato
a 324,00 Euro**



**Riuniti da 3.730,00
a 6.965,00 Euro**

qp dental srl

Tel. 049 8975989 Fax 049 8973278
Via Fermi 17/a 35030 Rubano (Pd) Italy

18 13 0 Fax: +49 02 21 93 18 13 90
E-mail: michael.boecker@ccc-wer-beagentur.de

**14-17 San Pietroburgo - Russia
Dental Parade 2007 and
Congress**

Dental-Expo Usievicha 8A 125319
Moscow Russia Tel/fax: +7 495 155
79 00 // 155 79 03 // 152 15 40 E-
mail: info@dental-expo.ru Website:
www.dental-expo.ru Exhibition
Venue: SC "Jubilejny"

**20-24 Parigi - Francia
ADF 2007**

Association Dentaire Française 7,
Rue Mariotte 75017 Paris France
Tel: +33 1 5822 1710 Fax: +33 1
5822 1740 E-mail: adf@adf.asso.fr
Website: www.adf.asso.fr Chairman
of Exhibition Committee: Christian
Lemaury Contact Person: Isabelle
Matern Tel +33 1 5822 1722
Exhibition Venue: Palais del
Congres-Paris / Porte Maillot

**21-24 Bangkok - Thailandia
International Dental Materials
Congress 2007**

Contact Person: Dr. Hiroshi
Nakajima Japanese Society for
Dental Materials and Devices E-
mail: IDMC2007@kokuhoken.or.jp
Fax: +81 3 3947 8341 Website:
www.soc.nii.ac.jp/jsdmd/ Venue:
The Imperial Queen & Acute's Park
Hotel Bangkok, Thailand

**21-24 Bucarest - Romania
Denta 2007 - 18th edition /
Autumn edition**

ROMEXPO 65-67 Marasti Blvd. -
P.O.Box 32-3 Bucharest 011465
Romania Project Manager: Ms.
Roxana Ionescu E-mail:
roxana.ionescu@romexpo.org
Organizer: Ms. Cristina Tauc Tel:
+40 21 207 7000 / 1110 / 1100 Tel:
+40 21 202 5729 / 207 7012 Fax:
+40 21 207 7070 / 202 5729 E-mail:
denta@romexpo.org Website:
www.denta.ro Exhibition Venue:
Romexpo Exhibition Center,
Bucharest International Fair

**22-24 Lisbona - Portogallo
ExpoDentaria 2007 - 16th
Portuguese Dental Association
Annual Meeting**

Ordem Dos Médicos Dentistas
(Portuguese Dental Association) Av.
Dr. Antunes Guimaraes, 463 4100-
080 - Porto, Portugal Contact
Person: Maria do Ceu Paz
Organizing Committee President:
Marcus Veiga Tel: +351 226 197 690
Fax: +351 226 197 699 E-mail:
expo-dentaria@omd.pt E-mail:
omd2007@omd.pt Website:
www.omd.pt Exhibition Venue:
Centro de Congressos de
Lisboa/Lisbon Conference Centre -
Praca das Industrias - 1300-307
Lisboa- Portugal

**25-28 New York - Usa
Greater New York Dental
Meeting 2007 - 83rd Annual
Session**

Greater New York Dental Meeting
Exhibits Manager: Ms. Carla M.
Borg Tel ++1 212 398 6922 E-mail:
exhibits@gnydm.com Executive
Director: Dr. Robert R. Edwab E-
mail: execdirector@gnydm.com
518 Fifth Avenue - Third Floor
New York, NY 10036-7503 USA
Tel: +1 212 398 6922 Fax: +1 212
398 6934 E-mail:
info@gnydm.com Website:
www.gnydm.com Exhibition
Venue: Jacob K. Javits Convention
Center

**AVVERTENZE PER
IL LETTORE:**

Le informazioni relative agli
eventi vengono comunica-
te direttamente dagli orga-
nizzatori oppure reperite
attraverso fonti pubbliche.
La redazione non risponde
di eventuali variazioni dei
dati indicati oppure di pos-
sibili errori. In caso di in-
teresse agli eventi riportati, si
consiglia di consultare l'or-
ganizzatore per la conferma
dei dati e per ricevere
ulteriori informazioni.



**LA PRIMA RESINA PER
RIBASARE E REALIZZARE
PONTI E CORONE PROVVISORIE
CON ATTIVITÀ ANTIMICROBICA**



**ANTIMICROBICITÀ
Riduzione degli stati infiammatori**



- ✓ Rispetto e corretto mantenimento dei tessuti parodontali
- ✓ Migliore chiave di lettura dell'impronta per il laboratorio

DUREZZA / ELASTICITÀ

La scelta di materie prime selezionate consente un incremento eccezionale dei valori di risposta alle prove di tensione e compressione

- ✓ Riduzione drastica di ritorni negativi per lo studio e il laboratorio relativamente alle fratture e ai distacchi delle protesi provvisorie

Per uso diretto e indiretto



Gentile concessione del Dott. G. Albergo

Alone di inibizione di crescita
microbica periferica ad un disco
di resina Sintodent.

SINTODENT ANTIMICROBICO ha superato tutti i test di biocompatibilità previsti dalla norma internazionale UNI EN ISO 10993:2004: citotossicità, irritazione e sensibilizzazione.

BIBLIOGRAFIA

- G. ALBERGO, E. ACCARISI, F. SAMPALMIERI, R. BEDINI, S. ANDREANA. Effect of Antimicrobial Ingredients on Mechanical Performance in Acrylic Resin. J Dent Res; 76 special ISSUE: # 2128, 1997
- G. ALBERGO, R. BEDINI, P. CHISTOLINI. Caratteristiche Meccaniche di una nuova resina acrilica: risultati preliminari. Estratto III° Congresso Nazionale S.I.D.O.C. Capri 05/07 Ottobre '95
- G. ALBERGO, F. SAMPALMIERI, P. LILLO ODOARDI. Osservazioni sul comporta-mento termico da polimerizzazione di alcune resine metacriliche. Estratto III° Congresso Nazionale S.I.D.O.C. Capri 05/07 Ottobre '95
- G. ALBERGO, E. ACCARISI, F. SAMPALMIERI, R. BEDINI. Mechanical Performance of Some Dental Acrylic Resin. J Dent Res; 76 (5): # 1103, 1997
- M. CAPPELLI, G. ALBERGO, L. CASOLARI, F. SAMPALMIERI, G. FURRORE. Antibacterial Activity of a Resin: A Qualitative Study. J Dent Res; 77 special ISSUE B: 805, # 1389, 1998

Per saperne di più o conoscere il fornitore più vicino



DENTISTI

OTTOBRE 2007

ARGOMENTI VARI

Roma - RM 13
Andi Roma Servizi - Tel.
06.44252527
Kaitsas Prof. V.
Cementazione dei perni prefabbricati in fibra di Si con sistemi resinosi adesivi
In fase di accreditamento

COLORE

Sutri - VT 27
Centro sul colore di G. Spina Tel.
0761.600396
Spina G.
Corso introduttivo alla teoria del colore

ENDODONZIA

Milano - MI 20
Smartover srl Tel. 0131.231642
Castro Dr. D.
L'otturazione tridimensionale in endodonzia: indicazioni cliniche e strategie operative per raggiungere il successo

Mantova - MN 25-26
Simit Dental (Elisa Baggio) Tel.
0376.267811
Vaccari Dr. S.
Ritratamenti endodontici

IMPLANTOLOGIA

Casale Monferrato - AL 12-13

Tocksystem Tel. e fax 031.280301
Rendo Dr. B., Schirripa Dr. G., Tock G.R.
Osteoespansione e implantoprotesi

Napoli - NA 12-13
Segreteria Scientifica S.I.d.P., c/o Promo Leader Service Tel.
055.241131 Fax 055.2342929,
congressi@promoleader.com
Corso di aggiornamento - La terapia implantare nel paziente parzialmente edentulo: opzioni terapeutiche, implicazioni estetiche e complicate

Taormina - ME 13
ISO - Tel. 055.304458
Targetti Dr. L., Frezzato Dr. A., Guerra Dr. M., Meli Dr. R., Rocchetti Dr. B.
Attuali orientamenti in implantologia osteointegrata: fase chirurgica unica, platform switching, carico immediato

Roma - RM 20
Andi Roma Servizi - Tel.
06.44252527
Tirolti Dr. S., Mazzetti Dr. E., Ghirlanda Dr. G., Imbrioscia Dr. N.
Corso base di implantologia
In fase di accreditamento

Roma - RM 21
Andi Roma Servizi - Tel.
06.44252527
Tirolti Dr. S., Mazzetti Dr. E., Ghirlanda Dr. G., Imbrioscia Dr. N.
Corso base di implantologia
In fase di accreditamento

Roma - RM 24
Andi Roma Servizi - Tel.
06.44252527
D'Ambrosio Prof. F.
Imaging in implantologia e chirurgia orale
In fase di accreditamento

Magenta - MI 26-27
Centro Diagnostico Chirurgico Magentino - Sig.ra Paola Uvini
Tel. 02.97298533
Bucci Sabattini Prof. V. e Coll.
Corso modulare di formazione per medici dentisti e odontoiatri

Galatone - LE 27
Centro CIRG Tel. 0833.865118
Martiriggiano Dr. G.
Implantologia mono e bifasica: lo "stato dell'arte" crediti ECM

IMPLANTOPROTESI
Ponte S. Giovanni - PG 26

TBR - Cici M. (area centro) Tel. 336.313785
Filonzi Dr. G.
Corso annuale teorico-pratico implanto-protetico - 11° incontro: "Ortodonzia e implantologia"
In fase di accreditamento

Alessandria - AL 27
Smartover srl Tel. 0131.231642
Anglesio Farina Dr. A.
La riabilitazione protesica su impianti

AVVERTENZE
PER IL LETTORE:

Le informazioni relative agli eventi vengono comunicate direttamente dagli organizzatori oppure reperite attraverso fonti pubbliche. La redazione non risponde di eventuali variazioni dei dati indicati oppure di possibili errori. In caso di interesse agli eventi riportati, si consiglia di consultare l'organizzatore per la conferma dei dati e per ricevere ulteriori informazioni.

Corso Annuale di Biomeccanica Ortodontica

Corso teorico avanzato con esecuzione di piani di trattamento e parte pratica su Typodont.

Relatore: Dr. Giorgio Fiorelli con la partecipazione della Prof. Birte Melsen

Per informazioni:
corsi@libra-ortho.com
Tel 0575-351718



Ortodonzia dell'Adulto
Master II livello Università di Siena

Corso clinico biennale con trattamento di pazienti da parte del partecipante sotto la guida di istruttori clinici.

Direttore del corso: Prof. Roberto Giorgetti
Coordinatore attività didattiche e cliniche: Dr. Giorgio Fiorelli

Per informazioni: angelini7@unisi.it Tel 0577-233412

Tutte le informazioni su entrambi i corsi sono disponibili sul sito: www.libra-ortho.com

LASER

Milano - MI 19
Doc Medica N.ro verde
800.118822
Crippa R.
**Utilizzo del laser a diodi in
odontoiatria**

PROTESI

Milano - MI 12
Smartover srl Tel. 0131.231642
Massironi Dr. D.
**Preparazione per corone
complete secondo la metodica
del chamfer modificato del Dr.
Massironi. Uso degli strumenti
rotanti ed oscillanti**

Milano - MI 13
Smartover srl Tel. 0131.231642
Massironi Dr. D.
**Preparazione per corone
complete secondo la metodica
del chamfer modificato del Dr.
Massironi. Uso degli strumenti
rotanti ed oscillanti**

Pavia - PV 19
Congress Team Project Tel.
0382.22650 -
www.congressteam.com
Massironi Dr. D.
**Aspetti clinici e di laboratorio
di preparazioni protesiche,
impronte e precisione di
manufatti protesici**

PROTESI TOTALE

Parma - PR 11-13
Segreteria F&T Study Club Tel.
0521.778245
Ravasini Dr. F., Ruggia Dr. F.,
Cantoni F., Fares F.
**Corso pratico di protesi totale
secondo la Scuola di Zurigo**

PSICOLOGIA

Roma - RM 20-21
EARTH - European Agency for
Relationship and Training
Holistic Tel. 328.6146431 Fax
06.37512389 e-mail: info@earth-
nlp.com
Bruno Dr.ssa T., Spicacci
Minervini Dr. S.
**Programmazione
Neurolinguistica &
comunicazione
Primo livello: Technician -
Secondo Modulo:
Il mondo e le sue
sfaccettature
50 crediti ECM**

RADIOLOGIA

Milano - MI 16
Biopharm n. verde 800.418110
Salvadori Dr.ssa L., Manzone Dr.
P.
**Normative vigenti in tema di
radioprotezione
crediti ECM**

Cenacolo Odontostomatologico
Pavese Tel. 0382.529501
Arienti Dr. A., Bonardi Dr. D.
**Corso teorico-pratico: "Corso
base di chirurgia parodontale:
dalla diagnosi alle
complicazioni"
In fase di accreditamento**

Fiumana di Predappio - FC 16-17
Consorzio Ferrara Ricerche - Tel.
0532.762404
Trombelli Prof. L.
**Corso di chirurgia parodontale
mini-invasiva**

NOVEMBRE 2007

CERAMICA

Conegliano - TV 15-16
Tressis Italia srl Tel. 0438.418316 -
www.tressis.it
Heintzle O.
Corso di ceramica Natural CL

Conegliano - TV 24
Tressis Italia srl Tel. 0438.418316 -
www.tressis.it
Nicoletti G.
Corso di ceramica Natural ZIR

CHIRURGIA

Pavia - PV 10



**SINTODENT ROSA UNIVERSALE
LA PRIMA RESINA
PER PROTESI MOBILI
CON ATTIVITÀ ANTIMICROBICA**



ANTIMICROBICITÀ

Contrasta il depositarsi di placca batterica e di infe fungine di tipo candida, con conseguente riduzione di irritazioni, bruciori, infiammazioni e di spiacevoli forme di alitosi

VERSATILITÀ DI UTILIZZO

Polimero e monomero a caldo

- ✓ Tecnica a caldo tradizionale con muffola
- ✓ Tecnica con forno a microonde

Polimero e monomero a freddo

- ✓ Riparazioni, ribasature dirette e indirette, resinatura sulle scheletrati
- ✓ Tecnica per colata a freddo nelle muffole con controstampo in gelatina o in silicone

SINTODENT ROSA UNIVERSALE ANTIMICROBICO ha superato tutti i test di biocompatibilità previsti dalla norma internazionale UNI EN ISO 10993:2004: citotossicità, irritazione e sensibilizzazione.

BIBLIOGRAFIA

<p>1. G. ALBERGO*, R. BEDI- NI, P. CHISTOLINI. Caratteristiche Meccaniche di una nuova resina acrilica: risul- tati preliminari. Estratto III* Congresso Nazionale S.I.D.O.C. Capri 05/07 Ottobre '95.</p> <p>2. G. ALBERGO, F. SAMPAL- MIERI, P. LILLO ODOARDI. Osservazioni sul comportamento termico da polimerizzazione di alcune resine metacriliche. Estratto III* Congresso Nazio- nale S.I.D.O.C. Capri 05-07 Ot- tobre '95.</p>	<p>3. G. ALBERGO, E. ACCA- RISI, F. SAMPALMIERI, R. BEDINI, S. ANDREANA*. Effect of Antimicrobial Ingre- dients on Mechanical Perfor- mance in Acrylic Resin. J Dent Res; 76 special ISSUE: # 2120, 1997.</p> <p>4. G. ALBERGO, E. ACCARISI, F. SAMPALMIERI, R. BEDINI. Mechanical Performance of So- me Dental Acrylic Resin. J Dent Res; 76 (5): # 1103, 1997.</p> <p>5. M. CAPPELLI*, G. AL- BERGO, L. CASALARI, F. SAMPALMIERI, G. FURIORE. Antibacterial Activity of a Re-</p>	<p>sin: A Qualitative Study. J Dent Res; 77 speciale ISSUE B: 805, # 1389, 1998.</p> <p>6. GIULIANA G. PIZZO G, MILICI ME, GIANGRECO R. In vitro activities of antimicrobial agents against Candida species. Oral Surg Oral Med Oral Pathol Oral Radiol Endod. 1999 Jan;87(1):44-9.</p> <p>7. OTHMAN HF, WU CD, EVANS CA, DRUMMOND JL, MATASA CG. Evaluation of antimicrobial pro- perties of orthodontic compo- site resins combined with benzal- koniun chloride.</p>	<p>Am J Orthod Dentofacial Or- thop. 2002 Sep; 122(3):288-94.</p> <p>8. IMAZATO S, TORII M, TSUCHITANI Y, MCCABE JF, RUSSELL RR. Incorporation of bacterial in- hibitor into resin composite. J Dent Res. 1994 Aug; 73(8):1437-43.</p> <p>9. PATARCA R, FLETCHER MA. Effects of benzalkonium salts on eukaryotic and microbial G-protein-mediated processes and surface membranes. Crit Rev Oncog. 1995; 6(3- 6):327-56.</p>
--	---	---	--

Per saperne di più o conoscere
il fornitore più vicino

Numero Verde
800-238211



finition[®]
Silicone medicale

e



CE

finition[®] **XT**
Termoplastica medicale

posizionatori preformati

selezione serie e misure		
serie	serie	serie
1 estrazione	2 estrazioni	3 estrazioni
42-0	45-2	44-4
43-0	46-2	45-2
↓	↓	↓
↓	↓	↓
↓	↓	↓
↓	↓	↓
54-0	55-2	54-4
60-0	56-2	60-4

- Trasparente
- Elastico
- Biocompatibile
- Sterilizzabile in autoclave
- Può essere disinfettato nell'acqua bollente
- Ottima resistenza alla lacerazione
- Uso a lungo termine e come stabilizzazione

finition[®] **VT** e **finition**[®]

Prezzo unitario € 49 iva escl.
Offerta 5 pz. € 215 "
10 pz. € 390 "
Offerta valida fino al 31/12/07

Bracket ceramica **miso**

M.B.T.
018/022

Roth
018/022



Standard
018/022

Offerta -20% fino al 31/12/07
Da € 8,8 iva esc. prezzo unitario

Attacco trasparente
in zaffiro monocristallino

ORTHOP^{post}

Via Modigliani 33
20090 Segrate
tel. 0226952457 fax 022131604
Email orthopost@fastwebnet.it
www.orthopost.com

DENTISTI

Alessandria - AL 17
Smartover srl Tel. 0131.231642
Poli Dr. G.P.

Atrofie mascellari: tecniche ricostruttive con particolare riferimento all'osteogenesi ditrazionale

Roma - RM 19
Andi Roma Servizi - Tel.
06.44252527

Iannetti Prof. G.
Malformazioni maxillo-mandibolari ed articolazione temporo-mandibolare
In fase di accreditamento

DIAGNOSTICA

Roma - RM 14
DL Medica (Canella Sig.ra L.) Tel.
02.76275218
Kernstein R.

Serata T-scan: "Analisi Occlusale Computerizzata"

ENDODONZIA

Viterbo - VT 10
Dentex Tel. 0761.223352
Cantatore Prof. G.
Corso teorico-pratico ProTaper Universal

Roma - RM 21
Andi Roma Servizi - Tel.
06.44252527
Malentacca Dr. A.
Preparazione e detersione canalare

In fase di accreditamento

ESTETICA

Alessandria - AL 10
Smartover srl Tel. 0131.231642
Ferraris Dr. F.

Il trattamento estetico dei settori frontali con restauri metal free

Potenza - PZ 16-17
B&C Organizzazione Eventi Tel.
0761.393939
Cosimi Dr. F.

L'estetica dentale tramite l'utilizzo delle tecniche dirette e indirette
9 crediti ECM

GNATOLOGIA

Milano - MI 05
DL Medica (Canella Sig.ra L.) Tel.
02.76275218
Baldini Dr. A.
La gnatologia del terzo millennio: estetica e funzione

IMPLANTOLOGIA

Sesto Fiorentino - FI 06
ISO - Tel. 055.304458
Targetti Dr. L.
Giornate di pratica implantologica su paziente - sistema implantare Exacone™

Brescia - RM 08
Tocksystem Tel. e fax 031.280301
Piccione Dr. G., Tock G.R.
Osteoespansione e implantoprotesi

Padova - PD 08
Tocksystem Tel. e fax 031.280301
Piccione Dr. G., Tock G.R.
Osteoespansione e implantoprotesi

Padova - PD 09
Tocksystem Tel. e fax 031.280301
Piccione Dr. G., Tock G.R.
Osteoespansione e implantoprotesi

Cagliari - CA 10
ISO - Tel. 055.304458

AVVERTENZE
PER IL LETTORE:

Le informazioni relative agli eventi vengono comunicate direttamente dagli organizzatori oppure reperite attraverso fonti pubbliche. La redazione non risponde di eventuali variazioni dei dati indicati oppure di possibili errori. In caso di interesse agli eventi riportati, si consiglia di consultare l'organizzatore per la conferma dei dati e per ricevere ulteriori informazioni.

mis | Make it Simple.

Gli impianti autofilettanti Seven MIS sono stati studiati espressamente per essere efficaci in un'ampia gamma di densità ossea e nelle procedure rigenerative. Il loro design geometrico innovativo include una doppia filettatura, tre canali a spirale che dipartono dall'apice, micro filettatura al collo dell'impianto e uno spessore variabile delle spire lungo il corpo dell'impianto.

Sono queste le caratteristiche che fanno di Seven un impianto di sicuro successo e facile all'utilizzo.

CE 0483, ISO 9001:2000, ISO 13485 • FDA Clear for Marketing



© MIS Corporation. All rights reserved.

mis

offre un'ampia gamma di innovativi kit ed accessori che permettono soluzioni semplici e creative per le differenti sfide che si possono incontrare nel settore odontoiatrico ed impiantare. Per avere maggiori informazioni su MIS contatta Revello, distributore esclusivo MIS per l'Italia.



Anche MIS ha scelto REVELLO

I prodotti MIS sono disponibili esclusivamente da REVELLO

Numero Verde
800-491999

www.revello.net

DENTISTI

Dettori Dr. S., Palazzo Dr. L., Belcastro Dr. S., Meli Dr. R.
Attuali orientamenti in implantologia osteointegrata: fase chirurgica unica, platform switching, carico immediato

Ottaviano - NA 10
 Centro CIRG Tel. 081.5288800
Cozzolino Dr. R.
Implantologia mono e bifasica: lo "stato dell'arte"
crediti ECM

Roma - RM 10
 Andi Roma Servizi - Tel. 06.44252527
Bruschi Dr. G.
Proposta di un nuovo timing: impianti distali mascellari inseriti con la tecnica di espansione verticale
In fase di accreditamento

Roma - RM 10
 President srl Tel. 06.51957935
Quaranta Dr. A., Santilli Dr. F.
Corso teorico-pratico: "Impianti: mantenimento e trattamento delle patologie perimplantari"

Roma - RM 15
 Tocksystem Tel. e fax 031.280301

Yacoub Dr. J.C., Tock G.R.
Osteoespansione e implantoprotesi

Roma - RM 19
 Andi Roma Servizi - Tel. 06.44252527
Montesani Dr. L.
Strategia chirurgica per la ricostruzione dei tessuti duri e molli in implantologia osseo integrata
In fase di accreditamento

Colleferro - RM 23
 Smile Center srl - Tel. 06.9770581-2 (Sig.ra Emanuela)
Cernicchi Dr. M.
Corso teorico-pratico sul grande rialzo di seno
7 crediti ECM

Genova - GE 24
 Tocksystem Tel. e fax 031.280301
Schirripa Dr. G., Tock G.R.
Osteoespansione e implantoprotesi

La Spezia - SP 24
 Centro CIRG Tel. 0187.738364
Cozzolino Dr. R.
Implantologia mono e bifasica: lo "stato dell'arte"
crediti ECM

Sala Consilina - SA 24
 Medidenta - Tel. 0828.370268
Giordano Dr. F.
Corso teorico-pratico di implantologia secondo la metodica Leader

Magenta - MI 30-01
 Centro Diagnostico Chirurgico Magentino - Tel. 02.97298533
Bucci Sabattini Prof. V. e Coll.
Corso modulare di formazione per medici dentisti e odontoiatri

Bologna - BO 09
 Segreteria Scientifica S.I.d.P., c/o Promo Leader Service Tel. 055.241131 Fax 055.2342929, congressi@promoleader.com
Weinsterin Dr. R.L.
Corso Video Education - Prospettive future in implantoprotesi

IMPLANTOPROTESI
Ponte S. Giovanni - PG 23
 TBR - Cici M. (area centro) Tel. 336.313785
Fiorente Dr. W., Zangarelli Dr. L.
Corso annuale teorico-pratico implanto-protetico - 12° incontro: "Mini e grande rialzo del seno / La neuromodulazione"

In fase di accreditamento

LASER
Bari - BA 10
 Galbiati - Tel. 02.90968479 - 335.7501661 (Procopio Sig.ra N.)
Giorgio Dr. G.
Corso sull'utilizzo del laser a diodi in odontoiatria
In fase di accreditamento

Torino - TO 10
 Galbiati - Tel. 02.90968479 - 335.7501661 (Procopio Sig.ra N.)

AVVERTENZE PER IL LETTORE:

Le informazioni relative agli eventi vengono comunicate direttamente dagli organizzatori oppure reperite attraverso fonti pubbliche. La redazione non risponde di eventuali variazioni dei dati indicati oppure di possibili errori. In caso di interesse agli eventi riportati, si consiglia di consultare l'organizzatore per la conferma dei dati e per ricevere ulteriori informazioni.



Con Videothron i vostri pazienti vi vedranno con un occhio diverso

VIDEOTHON è la Soluzione per rendere la comunicazione con i Pazienti più facile ed immediata già dalla sala d'attesa disponendo unicamente dell'alimentazione elettrica, senza la necessità di collegarsi a Personal Computer, lettori DVD, o addirittura società esterne via cavo telefonico.

CARTA DEI SERVIZI: è già disponibile il video "Carta dei Servizi dello Studio Dentistico" che è stato sviluppato con un'Agenzia di Comunicazione ponendo particolare cura ed attenzione nella scelta delle immagini, dei testi e dei filmati rivolti ai Pazienti (sterilizzazione, anatomia del dente, metodiche).

Il video viene personalizzato con le Vostre immagini (foto dei Professionisti/assistenti, ambienti, strumenti...) ed i Vostri testi (curriculum, metodiche applicate, servizi offerti dallo Studio...).

VIDEOTHON È L'UNICA SOLUZIONE VERAMENTE IN GRADO DI PROPORRE LA VOSTRA "CARTA DEI SERVIZI".

Per maggiori informazioni:
www.videothron.it
info@videothron.it

Prodotto da:
Dolphin Computer
 TEL. 02-489.53.243

Grafik Satin Dark Grey Sailing Golf

La soluzione per la Vostra sala d'attesa



IDEM Srl

Via Bergamo, 2
20060 Gessate (MI)

www.idem-riuniti.com
idemriuniti@tin.it
Tel. 02.95423.700
Fax 02.95423.726



alfa
€ 8900



NEO MAVI
€ 11850



PENTA
€ 9450



KOBRA
€ 6850
TECNOLOGIA CON LUNGHEZZA SPERDA



ELLISSE
€ 7900

PREZZI IVA ESCLUSA PER CONFIGURAZIONI SUGGERITE
DISPONIBILI PRESSO NOSTRI DISTRIBUTORI FINO AL 31/10/07

MADE IN ITALY

INFODENT 10/2007 - 20

AGENDA - CORSI

DENTISTI

Antonietti Dr. W.
Corso sull'utilizzo del laser a diodi in odontoiatria
6 crediti ECM

Milano - MI 23
B&C Organizzazione Eventi Tel. 0761.393939
Crippa Dr. R.
Corso teorico-pratico - Utilizzo del laser a diodi in odontoiatria
7 crediti ECM

Milano - MI 23
B&C Organizzazione Eventi Tel. 0761.393939
Crippa Dr. R.
Corso teorico-pratico Utilizzo del laser a diodi in odontoiatria
8 crediti ECM

Milano - MI 23
Doc Medica N.ro verde 800.118822
Crippa R.
Utilizzo del laser a diodi in odontoiatria

Cagliari - CA 24
Galbiati - Tel. 02.90968479 - 335.7501661 (Procopio Sig.ra N.)
Piras Dr.ssa A., Orrù Dr. G.
Corso sull'utilizzo del laser a diodi in odontoiatria
In fase di accreditamento

Milano - MI 24
Galbiati - Tel. 02.90968479 - 335.7501661 (Procopio Sig.ra N.)
Antonietti Dr. W.
Corso sull'utilizzo del laser a diodi in odontoiatria
In fase di accreditamento

Palermo - PA 24
Galbiati - Tel. 02.90968479 - 335.7501661 D'Alba Dr. F.
Corso sull'utilizzo del laser a diodi in odontoiatria
In fase di accreditamento

Milano - MI 26
DL Medica (Canella Sig.ra L.) Tel. 02.76275218

Caccianiga Dr. G.
Il ruolo del laser in pedodonzia

MEDICINA ORALE

Milano - MI 13
Biopharm n. verde 800.418110
Scala Dr. A.

Approcci razionali nella gestione clinica dei pazienti affetti da sindrome della bocca bruciante: dall'anamnesi alla diagnosi, dalla terapia al follow-up
crediti ECM

ORTODONZIA

Roma - RM 08-10
ARCO - Tel. 06.44243217
Giancotti Dr. F., Richter Dr. O.
Corso teorico-pratico di ortodonzia secondo la tecnica bidimensionale - 1° grado in 3 incontri (altre date: 22-24/11 - 13-15/12)
In fase di accreditamento

Modena - MO 10
Ortopass srl Tel. 0382.530960
Redana Dr. M.
L'approccio alle malocclusioni complesse e alle problematiche cranio-mandibolari mediante l'utilizzo del Meaw secondo la filosofia del Prof. Sadao Sato

Napoli - NA 16-17
Bio-San Progress Tel. 081.933131
Galasso Dr. G., Nappo Dr. A., Sennery Prof. L.
Il carico immediato su impianti: evidenze scientifiche e protocolli operativi

Pavia - PV 22-24
Ortopass srl Tel. 0382.530960
Vion Dr. P.
Corso intensivo di ortognatodonzia bioprogressiva

PARODONTOLOGIA

Milano - MI 17
Smartover srl Tel. 0131.231642
Roncati Parma Benfenati Dr.ssa M.

La terapia parodontale non chirurgica nella pratica quotidiana: gestione di studio, tecniche e protocolli clinici

PROTESI FISSA

Bologna - BO 22

Promo Leader Service Tel. 055.241131

L'occlusione in protesi fissa su denti e su impianti - Corso pregressuale 26° Congresso Internazionale Aiop

PROTESI TOTALE

Roma - RM 15-18

ICDE Tel. 0473.670206

Zollo A., Della Pietra A.

Protesi totale, dalla fase

diagnostica alla realizzazione

Roma - RM 19

Andi Roma Servizi - Tel.

06.44252527

Gallo Dr. L., Lignini Dr.ssa C.

Protesi totale secondo la tecnica del Prof. Gino

Passamonti

In fase di accreditamento

PSICOLOGIA

Roma - RM 24-25

EARTH - European Agency for

Relationship and Training Holistic

Tel. 328.6146431 Fax 06.37512389

e-mail: info@earth-nlp.com

Bruno Dr.ssa T., Spicacci

Minervini Dr. S.

Programmazione Neurolinguistica & comunicazione

Primo livello: Technician - Terzo Modulo: Oltre i limiti 50 crediti ECM

RESTAURI

Enna - EN 09-10

B&C Organizzazione Eventi Tel. 0761.393939

Pongione Dr. G.

Corso teorico-pratico: "Intarsi in composito e restauro post-endodontico"

13 crediti ECM

AVVERTENZE PER IL LETTORE:

Le informazioni relative agli eventi vengono comunicate direttamente dagli organizzatori oppure reperite attraverso fonti pubbliche. La redazione non risponde di eventuali variazioni dei dati indicati oppure di possibili errori. In caso di interesse agli eventi riportati, si consiglia di consultare l'organizzatore per la conferma dei dati e per ricevere ulteriori informazioni.

Laboratorio Odontotecnico

Dentup

IL PRIMO centro fresaggi che ti assicura :PRECISIONE&QUALITA'

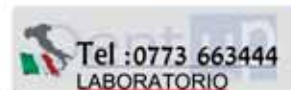

I nostri servizi:

Laser - Elettroerosione - Metal-Ceramica - Metal Free

Ceramica Integrale - Titanio - Galvanotecnica - Protesi Mobile -

Ortodonzia - Cad-Cam

www.Dentup.it > Collegati al nostro portale per maggiori info

Laboratorio odontotecnico Dentup Via Maira 04100 Latina - Tel : 0773 695671 Web: www.dentup.it

DENTUP



ORTHO

MILANO

ROMA

TORINO

SYSTEM

Laboratori specializzati in ortodonzia

“laboratorio di idee”
leader nella tecnica linguale

anche con:



Via E. Romagnoli, 3 - 00137 Roma

tel 06-86.89.89.94 r.a. - fax 06-86.89.86.31 - e-mail: stefanodellavecchia@libero.it



Montaggio brackets su set up con filo 18x25...



...costruzione mini transfert rigidi...



...metodica "New Hiro System" con STb bracket



Dentalium Box GS 1
Brevettati

BOX GS1® SISTEMI E BOX BREVETTATI di Gaetano Squicciarini

novità!

Novità per odontotecnici e odontoiatri!

BOX GS1 IN MATERIALE SILICONICO GOMMOSO



Finalmente con i Box GS1 possiamo realizzare una veloce, semplice ed elegante colatura delle impronte con poco materiale, **eliminando l'uso della squadramodelli**. Ogni Box ha una sigla che corrisponde alla sigla del portaimpronta Asa Dental - Krugg - Dental Market ed altri. I Box inferiori si possono richiedere con la zona linguale chiusa Box GS1 LC fig.10 o con la zona linguale aperta Box GS1 L fig. 10.

Box GS1 per un lavoro ben rifinito, semplice, rapido ed economico.

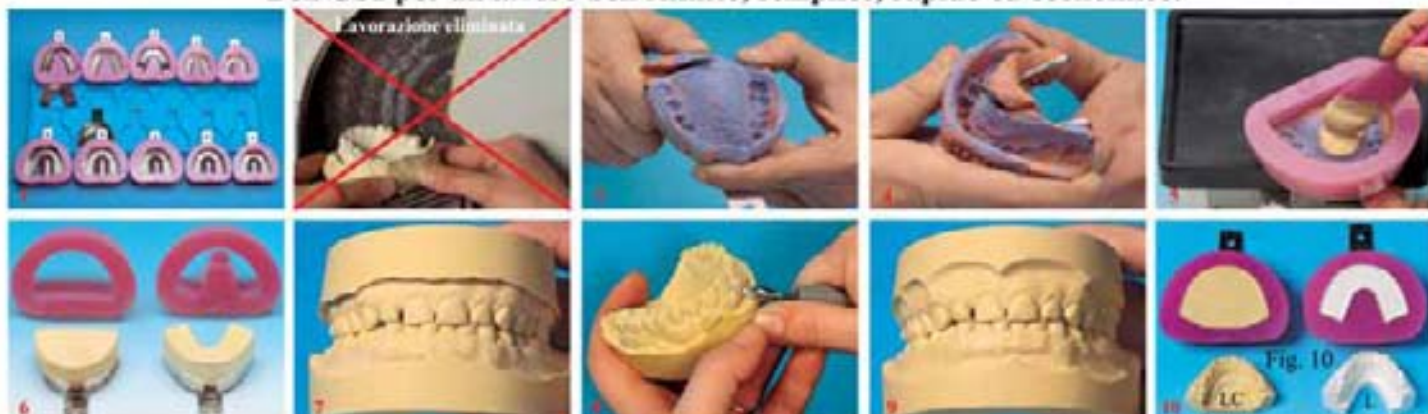

Box GS1 LC con zona linguale chiusa
Box GS1 L con zona linguale aperta

Per acquistare i ns. prodotti o per richiedere cataloghi illustrativi rivolgersi alla segreteria DENTALIUM di Gaetano Squicciarini Tel. 06/8104750, Cell. 335/446223 - E-mail: info@dentalium.it - www.dentalium.it

novità!

Box GS1 Orto PER MODELLI ORTODONTICI DA STUDIO BEN RIFINITI



novità!

BOX GS3® SISTEMA E BOX BREVETTATO di Gaetano Squicciarini

Novità per odontotecnici e odontoiatri!

BOX GS3 IN MATERIALE SILICONICO GOMMOSO PER LA POSA DI 2 MODELLI SU ARTICOLATORI:

ASA - QUICK - Dental Hobby - LEONE-ERRETY - Usidex AVM 100 - ASA DENTAL - WHIP MIX 8, 500 DB 2.000 - ARTIK - ERRETY - ASA DENTAL 5001 - MAGNETIC DE LUX - SHOFU (Handy III) - SHOFU (Pro Arch II) - HANAU MATE (con basi di metallo) - WHIP MIX 100 a vari modi con magneti - PANADENT - DELUX - KEYSTONE-FOSTER - LUXURY DELUXE - NU LOGIC MAG - DENAR - SAM - Stratus Inoclar - Amos 200 TR 217360 Carib

Box GS3 in materiale gommoso per realizzare la posa di due modelli di gesso, su articolatori, elegantemente rifiniti con risparmio di tempo e materiale.



Box GS3 per articolatore ASA 5011 con le due basi magnetiche



Box GS3 per articolatore ASA 5011 senza le due basi magnetiche



Box GS3 per articolatore Keystone

Box GS3 per articolatore Magnetic Deluxe

Box per articolatore Errety

Per informazioni, acquisti dei ns. prodotti, o per richiedere cataloghi illustrativi rivolgersi direttamente alla segreteria DENTALIUM di Gaetano Squicciarini Tel. 06/8104750 - Cell. 335/446223 - E-mail: info@dentalium.it - www.dentalium.it

CERCHIAMO RAPPRESENTANTI ESCLUSIVISTI PER VARIE REGIONI D'ITALIA

DENTISTI

► DICEMBRE 2007

CERAMICA

Conegliano - TV 01
Tressis Italia srl - Tel. 0438.418316
- www.tressis.it
Nicoletti G.
Corso di ceramica Natural ZIR

CHIRURGIA

Colleferro - RM 03
Smile Center srl - Tel.
06.9770581-2 (Sig.ra Emanuela)
Giornata di chirurgia

Roma - RM 10

Andi Roma Servizi - Tel.
06.44252527
Carnevale Prof. G.
**Chirurgia ossea resettiva con
conservazione delle fibre
gingivali**
In fase di accreditamento

COLORE

Sutri - VT 07
Centro sul colore di G. Spina Tel.
0761.600396
Spina G.
**Corso introduttivo alla teoria
del colore**

ENDODONZIA

Genova - GE 15
E20 srl Tel. 010.5960362
Martignoni Dr. M.
**Endodonzia moderna: tecniche
endodontiche semplici e
affidabili**

IMPLANTOLOGIA

Genova - GE 01
E20 srl Tel. 010.5960362
Malchiodi Dr. L.
**Lo studio morfofunzionale
nella riabilitazione protesica
ed implantoprotesica**

Casale Monferrato - AL 06-07
Tocksystem Tel. e fax 031.280301
Rendo Dr. B., Schirripa Dr. G.,
Tock G.R.
**Osteoespansione e
implantoprotesi**

Colleferro - RM 07
Smile Center srl - Tel.
06.9770581-2 (Sig.ra Emanuela)

Cernicchi Dr. M.
**Corso teorico-pratico di
implantologia**

IMPLANTOPROTESI

Alessandria - AL 01
Smartover srl Tel. 0131.231642
Foce Dr. E.
**La chirurgia riabilitativa nel
piano di trattamento
implantoprotesico delle severe
atrofie e gravi difetti ossei**

Assago - MI 01
ICDE - Tel. 0473.670201-6
Borracchini Prof. A., Billi Dr. M.,
Colognesi R.
**Trattamento implanto-
protesico delle edentulie totali**

LASER

Torino - TO 01
Galbiati - Tel. 02.90968479 -
335.7501661 (Procopio Sig.ra N.)
Antonietti Dr. W.
**Corso sull'utilizzo del laser a
diodi in odontoiatria**
In fase di accreditamento

Bari - BA 15
Galbiati - Tel. 02.90968479 -
335.7501661 (Procopio Sig.ra N.)
Giorgio Dr. G.
**Corso sull'utilizzo del laser a
diodi in odontoiatria**
In fase di accreditamento

Milano - MI 15
Galbiati - Tel. 02.90968479 -
335.7501661 (Procopio Sig.ra N.)
Antonietti Dr. W.
**Corso sull'utilizzo del laser a
diodi in odontoiatria**
In fase di accreditamento

Palermo - PA 15
Galbiati - Tel. 02.90968479 -
335.7501661 (Procopio Sig.ra N.)
D'Alba Dr. F.
**Corso sull'utilizzo del laser a
diodi in odontoiatria**
In fase di accreditamento

ODONTOIATRIA

Roma - RM 10
Andi Roma Servizi - Tel.

06.44252527
Mignogna Prof. M.
**La burning mouth syndrome e
le algie facciali**
In fase di accreditamento

PARODONTOLOGIA

Colleferro - RM 13-15
Smile Center srl - Tel. 06.9770581-
2 (Sig.ra Emanuela)
Tinti Dr. C., Parma Benfenati Dr. S.
**Corso annuale di
parodontologia**
7 crediti ECM

PSICOLOGIA

Roma - RM 15-16
EARTH - European Agency for
Relationship and Training
Holistic Tel. 328.6146431 Fax
06.37512389
e-mail: info@earth-nlp.com
Bruno Dr.ssa T., Spicacci
Minervini Dr. S.
**Programmazione
Neurolinguistica &
comunicazione
Primo livello: Technician -
Quarto Modulo: Linguaggio
del cambiamento**
50 crediti ECM

**AVVERTENZE
PER IL LETTORE:**

Le informazioni relative agli eventi vengono comunicate direttamente dagli organizzatori oppure reperite attraverso fonti pubbliche. La redazione non risponde di eventuali variazioni dei dati indicati oppure di possibili errori. In caso di interesse agli eventi riportati, si consiglia di consultare l'organizzatore per la conferma dei dati e per ricevere ulteriori informazioni.



**CALENDARIO
CORSI 2007**

Corso sull'utilizzo del

**LASER a DIODI
in ODONTOIATRIA**

TORINO

Dr. Walter ANTONIETTI

22 settembre 2007 (7 ECM)
13 ottobre 2007 (*)
10 novembre 2007 (6 ECM)
01 dicembre 2007 (*)

MILANO

29 settembre 2007 (*)
20 ottobre 2007 (*)
24 novembre 2007 (*)
15 dicembre 2007 (*)

BARI

Dr. Giuseppe GIORGIO

13 ottobre 2007 (*)
10 novembre 2007 (*)
15 dicembre 2007 (*)

PALERMO

Dr. Francesco D'ALBA

29 settembre 2007 (*)
27 ottobre 2007 (6 ECM)
24 novembre 2007 (*)
01 dicembre 2007 (*)

CAGLIARI

Dr.ssa Alessandra PIRAS
Dr. Germano ORRU

27 ottobre 2007 (*)
24 novembre 2007 (*)
01 dicembre 2007 (*)

(*) In fase di accreditamento

**PER INFORMAZIONI
E PREISCRIZIONI** rivolgersi a:

Galbiati srl - Via Copernico, 6
20060 Pozzo D'Adda (MI)
Tel. 02 90968479
Fax 02 90967704

Product Manager
Nadia PROCOPIO
cell. 335.7501661

ODONTOTECNICI

OTTOBRE 2007

CERAMICA

Concesio - BS 04-06
Siced - Tel./fax 030.2092960
Battistelli A.
Corso di morfologia naturale con la tecnica AFG - 1ª parte (ceramica) (2ª parte: 08-10/11)

Concesio - BS 12-13
Siced - Tel./fax 030.2092960
Mutone E.
La modellazione estetica in ceramica su metallo e zirconio

Concesio - BS 18-19
Siced - Tel./fax 030.2092960
Magne M.
Oral Design: la determinazione estetica con le

faccette in ceramica

COLORE
Sutri - VT 12-13
Centro sul colore di G. Spina Tel. 0761.600396
Spina G.
Corso master sul colore (pratico)

Sutri - VT 27
Centro sul colore di G. Spina Tel. 0761.600396
Spina G.
Corso introduttivo alla teoria del colore

IMPLANTOPROTESI
Roma - RM 12-13
Segreteria organizzativa: Tel.

06.77205816
Groppi C.
Corso di fresaggio e implantoprotesi in 3 incontri (altre date: 19-20/10 - 02-03/11)

Alessandria - AL 27
Smartover srl Tel. 0131.231642
Anglesio Farina Dr. A.
La riabilitazione protesica su impianti

MODELLAZIONE
Roma - RM 11-12
Segreteria organizzativa: Tel. 0774.379166, 347.6441732,
www.afgtlab.it
Cecere A.

Corso di modellazione AFG
PROTESI
Roma - RM 27
DL Medica (Canella Sig.ra L.) Tel. 02.76275218 - (Capparella Sig. S.) Tel. 347.9054466
Magliozzi T.

Estetica dentale: "Ottimizzazione del sistema Diamond Crown nella pratica quotidiana"

PROTESI FISSA
Colleferro - RM 13
Segreteria Organizzativa Tel. 06.9700323 - 06.97087500
Villani A.
Il modello di lavoro master in

SIETE IN REGOLA CON LE NUOVE NORME SUI PROTOCOLLI DI STERILIZZAZIONE? EFFETTUATE VERIFICHE PERIODICHE ALLA VOSTRA AUTOCLAVE CON CONTROLLI BIOLOGICI?

C.C.Q. Biomedica controlla e certifica periodicamente, come le recenti normative prescrivono, l'efficacia di sterilizzazione della vostra autoclave con **test biologici**.

Il controllo sistematico con un piccolo investimento annuo da 120,00 euro, Vi permetterà di garantire la sterilità dei cicli effettuati evitando il blocco dell'autoclave ed il fermo di tutta la linea di sterilizzazione, con conseguenze ben immaginabili nella gestione del vostro studio medico. Per aderire al programma contattateci senza impegno a:

C.C.Q. Biomedica

Via Monte Grappa 2 - 20089 Valleambrosia di Rozzano (MI)
Tel. 0230356896 - Fax 0230356897 - Email ccqb@email.it

Oppure visitate il nostro sito www.ccqb.net



Iniziativa Studio

Sicuro



MK-dent ITALIA **TecnoMed ITALIA** **...discover the advantages**

Cod. MT 001
DUE TURBINE MK-DENT HYPER-TORQUE LINE
TESTA STANDARD PER FOR SPRAY
FORNITURA: ROTORE IN CERAMICA
CON ANELLO A SCALDA
TRA NAVI* - SERRA* - BIAN* - ROS*

€ 1468,00

€ 990,00

Cod. MK 122
TURBINA ROTOR, TESTA STANDARD
FORNITURA: ROTORE IN CERAMICA
CON ANELLO A SCALDA
TRA NAVI* - SERRA* - BIAN*
+ CONTROANGOLO DENTALE ANELLO BLU
RAPPORTE DRETTI FORNITURA
CON SPRAY INTEGRATO
E TESTINA ESTRIBILE

€ 1050,00

€ 1417,00

Cod. PH008
APPARECCHIO EMANANTE PROPRIO DEL
AFRICO NAVI* - SERRA* - BIAN* -
PUNTALE AUTOSCANABILE
E COMPLETAMENTE APZIONABILE
300 g di BOMBE INCARICATE COMPRESSE

€ 349,00

€ 580,00

Cod. AR 203
ASPIRATORE PEZZELETTRICO 60W
COMPATIBILE CON ASPIRATORI SATELEC®
INDICAZIONE DI INTENSITA' A LED
POTENZA 30 WAC, COMPLETO
DI ANNIPOLE E 4 INIBENTI

€ 620,00

€ 499,00

Cod. MK 033
CONTROANGOLO DENTALE
ANELLO BLU
RAPPORTE DRETTI FORNITURA
CON SPRAY INTEGRATO
E TESTINA ESTRIBILE
COMPATIBILE NAVI* -
TESTINA DI FRECCIA

€ 799,00

€ 937,00

Cod. MM004
E TURBINA MK-DENT A 3000
ATTACCO ROTORE IN CERAMICA
TESTA STANDARD
PUSH-BUTTON
ROTORE IN CERAMICA

€ 499,00

€ 650,00

Cod. AR602
ASPIRATORE PEZZELETTRICO 60W
COMPATIBILE CON ASPIRATORI SATELEC®
INDICAZIONE DI INTENSITA' A LED
POTENZA 30 WAC, COMPLETO
DI ANNIPOLE E 4 INIBENTI

€ 429,00

€ 339,00

Cod. PL 770L
LAMPADA POLIMERIZZATRICE
LED TAVOLO 775 ESCLUSIVO
A SELEZIONE DI TEMPERAZIONE,
PROGRAMMA ESCLUSIVO 0-99999,
POTENZA 1100 WAC, BATTERIA AL LITIO
RICARICA RAPIDA, BATTERIA AL LITIO
RICARICA RAPIDA, BATTERIA AL LITIO
RICARICA RAPIDA, BATTERIA AL LITIO

€ 640,00

€ 499,00

2 ANNI DI GARANZIA

OFFERTA VALIDA IN OCCASIONE DEL

protesi fissa

Colleferro - RM 19-20
Segreteria Organizzativa Tel.
06.9700323 - 06.97087500
Villani A., Paglia P.

NOVEMBRE 2007

CERAMICA

Conegliano - TV 15-16
Tressis Italia srl Tel. 0438.418316
- www.tressis.it
Heintzle O.

Corso di ceramica Natural CL

Concesio - BS 23-24
Siced - Tel./fax 030.2092960
Peters J.

L'occlusione in ceramica

Conegliano - TV 24
Tressis Italia srl Tel. 0438.418316
- www.tressis.it
Nicoletti G.
Corso di ceramica Natural ZIR

Sutri - VT 17
Centro sul colore di G. Spina Tel.
0761.600396
Spina G.
**Corso sul colore e forma in
protesi totale (teorico-pratico)**

Sutri - VT 24
Centro sul colore di G. Spina Tel.
0761.600396
Spina G.
**Corso tessitura superficiale
(teorico-pratico)**

ESTETICA

Alessandria - AL 10
Smartover srl Tel. 0131.231642
Ferraris Dr. F.
**Il trattamento estetico dei
settori frontali con restauri
metal free**

GNATOLOGIA

Roma - RM 09-10
Segreteria organizzativa: Tel.
06.77205816
Groppi C.
Corso di gnatologia in 4

**Corso master di protesi fissa
in 4 incontri: "Dal modello
alla modellazione, dagli
articolatori al compasso"
(altre date: 26-27/10)**

**incontri (altre date: 23-24/11 -
14-15/12 - 01/2007)**

MODELLAZIONE

Roma - RM 20-21
Segreteria organizzativa: Tel.
0774.379166, 347.6441732,
www.afgtlab.it
Cecere A.
Corso di modellazione AFG

Roma - RM 20-21
Segreteria organizzativa: Tel.
0774.379166 - 347.6441732 -
www.afgtlab.it
Cecere A.
Corso di modellazione Afg

PROTESI

Anzio - RM 29-01
DL Medica (Canella Sig.ra L.) Tel.
02.76275218
Magliozzi T.
**Corso avanzato DRM -
"Stratificazione del colore: le
varie masse di opacità, le loro
applicazioni"**

PROTESI FISSA

Colleferro - RM 16-17
Segreteria Organizzativa Tel.
06.9700323 - 06.97087500
Villani A., Paglia P.
**Corso master di protesi fissa
in 4 incontri: "Dal modello
alla modellazione, dagli
articolatori al compasso"
(altre date: 23-24/11)**

Colleferro - RM 17
Segreteria Organizzativa Tel.
06.9700323 - 06.97087500
Villani A.
**Il modello di lavoro master in
protesi fissa**

**AVVERTENZE
PER IL LETTORE:**

Le informazioni relative agli eventi vengono comunicate direttamente dagli organizzatori oppure reperite attraverso fonti pubbliche. La redazione non risponde di eventuali variazioni dei dati indicati oppure di possibili errori. In caso di interesse agli eventi riportati, si consiglia di consultare l'organizzatore per la conferma dei dati e per ricevere ulteriori informazioni.

DICEMBRE 2007

CERAMICA

Conegliano - TV 01
Tressis Italia srl Tel. 0438.418316
- www.tressis.it
Nicoletti G.
Corso di ceramica Natural ZIR

COLORE

Sutri - VT 07
Centro sul colore di G. Spina Tel.
0761.600396
Spina G.
**Corso introduttivo alla teoria
del colore**

IMPLANTOPROTESI

Alessandria - AL 01
Smartover srl Tel. 0131.231642
Face Dr. E.
**La chirurgia riabilitativa nel
piano di trattamento
implantoprotesico delle severe
atrofie e gravi difetti ossei**

PROTESI

Milano - MI 15
DL Medica (Canella Sig.ra L.) Tel.
02.76275218
Mellera D.
**Estetica dentale:
"Ottimizzazione del sistema
Diamond Crown nella pratica
quotidiana"**



SISTEMI IMPLANTOPROTESICI MULTYSYSTEM®

**IMPIANTI AUTOMASCHIANTI ST-TM
CON ESAGONO INTERNO - € 81,00**

Implanto conico ST
Diametro:
3,2-3,7-4,2 mm



Implanto post-estrattivo ST
Diametro:
4,0-5,0-6,0 mm



Implanto cilindrico ST
Diametro:
3,2-3,6-4,0 mm



Implanto conico TM
Diametro: 4,7 mm



**Implanto
post-estrattivo TM**
Diametro:
4,5-5,5-6,5 mm



**IMPIANTI AUTOMASCHIANTI MF
A CARICO IMMEDIATO - € 37,00**

**Mini impianto
a moncone sferico MF**
Diametro: 2,5-3,0 mm



**Implanto a moncone
sferico MF**
Diametro: 3,5 mm



**Mini impianto
a moncone diritto MF**
Diametro: 2,5 mm



**Implanto
a moncone diritto MF**
Diametro:
3,5-4,0-5,0 mm



La metodica implantoprotesica Multysystem® è composta da impianti a vite autofilettanti bifasici con esagono interno e monofasici a carico immediato, dotati di caratteristiche morfologiche strutturali differenti, e divisi in tre linee specifiche, ST - TM - MF, che comprendono nove differenti tipologie di impianto.

MULTYSYSTEM s.r.l.
IMPLANTOPROTESI & BIOMATERIALI

20052 Monza (MI) Italy - Via Solferino, 4
Tel. +39-(0)39-2302681 - Fax +39-(0)39-2302686
http://www.multysystem.com
e-mail: multysystem@multysystem.com

PROTESI FISSA

Colleferro - RM 01
 Segreteria Organizzativa Tel.
 06.9700323 - 06.97087500
Villani A.
**Il modello di lavoro master in
 protesi fissa**

Colleferro - RM 14-15
 Segreteria Organizzativa Tel.
 06.9700323 - 06.97087500
Villani A., Paglia P.
**Corso master di protesi fissa
 in 4 incontri: "Dal modello
 alla modellazione, dagli
 articolatori al compasso"**
 (altre date: 21-22/12)

**AVVERTENZE
 PER IL LETTORE:**

Le informazioni relative agli eventi vengono comunicate direttamente dagli organizzatori oppure reperite attraverso fonti pubbliche. La redazione non risponde di eventuali variazioni dei dati indicati oppure di possibili errori. In caso di interesse agli eventi riportati, si consiglia di consultare l'organizzatore per la conferma dei dati e per ricevere ulteriori informazioni.

IGIENISTI, ASSISTENTI E PERSONALE AUSILIARIO

NOVEMBRE 2007

DICEMBRE 2007

ARGOMENTI VARI

Roma - RM 16-17
 Mozzicato Dr. A. Tel 338.6913202
*Marano Dr. G., Pozzi Dr. A.,
 Tomarelli Dr. F., Sorgente Dr. G.*
**Il follow-up parodontale ed
 implantare**
 17 crediti ECM

PARODONTOLOGIA

Milano - MI 17
 Smartover srl Tel. 0131.231642
Roncati Parma Benfenati Dr.ssa M.
**La terapia parodontale non
 chirurgica nella pratica
 quotidiana: gestione di studio,
 tecniche e protocolli clinici**

ENDODONZIA

Milano - MI 01
 Coi-Aiog Tel. 02.201488
**Corso per assistenti alla
 poltrona in endodonzia**

Non sempre la qualità
 ha un costo elevato!
€ 3,500.00



GNATUS



Inova

Faretra cordoni pendenti
 Lampada Persus
 Poltrona Programmabile
 Comandi a pedale
 Siringa a 3 funzioni
 Micromotore Pneumatico.
 Kit turbina
 Gruppo idrico
 Bacinella in ceramica
 Aspirasaliva
 Iva e trasporto esclusi

ProOne

Comandi Touch Screen
 Sensore digitale CCD
 Accesso per disabili
 Panoramica standard e
 Pediatrica
 Doppia ATM laterale
 Articolazioni a bocca
 aperta e chiusa
 Seni paranasali
 Iva e trasporto esclusi



€ 23,250.00

Efficienza ed eleganza
 semplicemente digitale



MILANO

30 nov 1 dic 2007



Università della Lombardia in collaborazione con il Collegio dei Docenti di Odontoiatria

Centro Congressi MILANOFIORI - Assago (MI)

Odontoiatria del III Millennio tra Pubblico e Privato

Presidente del Congresso **Prof. Giovanni Dolci**

Presidenti del Comitato Scientifico **Prof. Franco Santoro, Prof. Roberto Weinstein**

Presidente del Comitato Organizzatore **Prof. Enrico F. Gherlone**

Comitato Scientifico:

F. Santoro, R. Weinstein, M. Baldoni, S. Bianchi, A. Bozzetti, R. Brusati,
C. Brusotti, A. Carrassi, V. Cattaneo, R. Ciancaglini,
V. Collesano, G. Farronato, E. F. Gherlone,
A. Gianni, A. Macchi, A. Majorana, P. Menghini,
C. Paganelli, G. Resta, S. Rizzo, A. Salvato,
P. L. Sapelli, E. Savoldi, G. Stondrini,
L. Strohmerger, A. Tagliabue



www.expodiautunno.it



Per informazioni e iscrizioni

B2B Consulting srl - Sig.ra Eleonora Flavetta
Via Nurallao, 15 - 00050 Aranova-ROMA
Tel: 06-6675247 - Fax: 06-61709413
e-mail: b2b@b2bconsultingsrl.com



Programma

Venerdì 30 novembre

CONGRESSO UNIVERSITA' LOMBARDE

CONGRESSO ODONTOTECNICI

CONGRESSO IGIENISTI DENTALI

SESSIONE POSTER

SESSIONE RICERCA

WORKSHOP AZIENDALI

CONVEGNO S.I.O.P.I. (Sessione CAD-CAM)

Sabato 1 dicembre

**Odontoiatria del III Millennio
tra Pubblico e Privato**

TAVOLA ROTONDA

Odontoiatria e prevenzione: aspetti sociali ed economici

Moderatore: Roberto Gervaso

Intervengono:

**Elettra Dorigo - Pier Luigi Sapelli - Giovanni Dolci
Franco Santoro - Laura Strohmerger - Mario Giannoni
Mauro Drefici**

Relatori del sabato:

**Elio Berutti,
Giovanni B. Bruschi,
Gianfranco Carnevale,
Gaetano Calesini,
Gianfranco Di Febo,
Fabio Gorni,
Marco Oddera,
Angelo Putignano**

Sabato 1 dicembre

CONGRESSO ORTODONTICISTI e ORTODONTISTI

Con il patrocinio di:





EGO



EGO tower

RIUNITI
 a partire da
€ 8.700



smart



Fox new



Le immagini sono indicative

GUANTI MONOUSO A CONFRONTO

Una protezione a 360°



Come in ogni altro ambito medico, anche in quello odontoiatrico gli operatori devono seguire scrupolosamente i protocolli di igiene e prevenzione della contaminazione crociata, avvalendosi di dispositivi protettivi per lo staff e il paziente.

Uno dei principali dispositivi di protezione del personale sanitario è rappresentato dai guanti che, ovviamente, devono essere indossati in ogni fase del trattamento odontoiatrico e devono essere sostituiti quando contaminati o comunque dopo ogni paziente.

In ambito odontoiatrico vengono utilizzati guanti non sterili per le normali procedure, mentre si devono assolutamente indossare guanti sterili in caso di interventi di chirurgia e implantologia.

I guanti più utilizzati sono

certamente quelli realizzati in lattice. Il lattice deriva dalla linfa lattea della gomma ed è costituito per il 65% di acqua, il 33% di gomma, il 2% di resine e l'1,8% di proteine. Durante la lavorazione, vengono aggiunti diversi additivi chimici al fine di ottenere alcune caratteristiche fisiche, quali elasticità, resistenza alla trazione, stabilità, permeabilità e tenuta. Sono sottili, aderenti e confortevoli e non influiscono sulla operatività.

Solitamente, i guanti sono rivestiti da fecola di grano

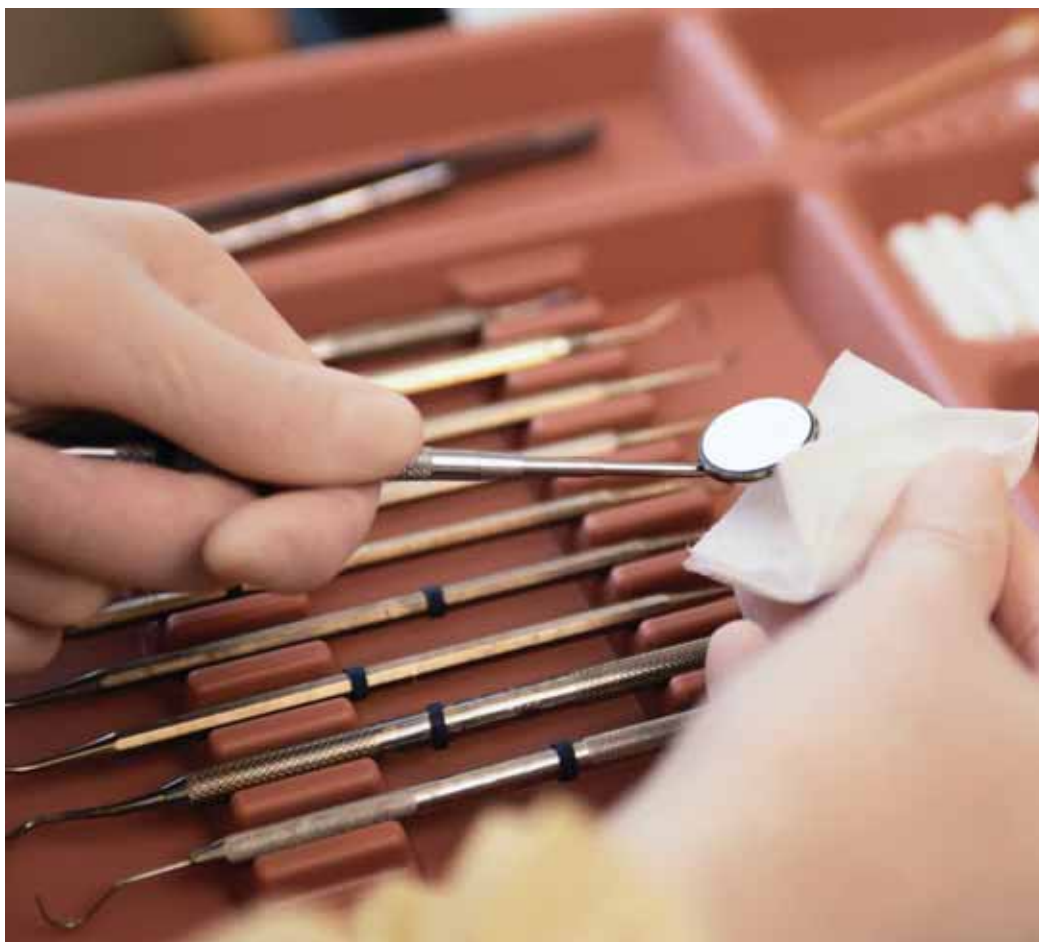

L'ALLERGIA AL LATTICE

L'allergia al lattice è un problema relativamente recente. La prima segnalazione, infatti, risale al 1979 e fu causata da guanti in gomma per uso domestico. L'incidenza nella popolazione è di circa l'1-2%, ma tende ad aumentare tra le persone che per motivi professionali sono più esposte al lattice. Questo tipo di allergia è dovuta alla presenza di anticorpi specifici per le proteine contenute nel lattice e che vengono prodotti da soggetti predisposti in seguito a un primo incontro con l'allergene (lattice). Solitamente, la reazione allergica si manifesta entro pochi minuti dal contatto. I sintomi possono essere limitati alla zona cutanea sede del contatto (es. mani) o diffusi (orticaria localizzata o generalizzata) portando, nei casi più gravi, ad angioedema, bron-

cospismo, fino allo shock anafilattico. Le forme allergiche da contatto alle mani non sono da confondere con la semplice dermatite irritativa da contatto che ha un'insorgenza graduale (nell'arco di più giorni) e si manifesta con arrossamento, screpolature, desquamazione della cute, fino alla comparsa di piaghe. Tra i fattori predisponenti allo sviluppo di questa allergia vi sono una storia pregressa di dermatite alle mani, atopia e presenza di allergie alimentari. Attenzione: la definizione "guanto ipoallergenico", riportata sulle scatole dei guanti, fa riferimento soltanto alla presenza o meno di additivi della gomma (principali responsabili della dermatite allergica da contatto) ma non implica l'assenza di lattice.

(amido) o polvere di talco per facilitarne l'uso e minimizzare l'irritazione della pelle. Laddove possibile, si dovrebbe usare guanti con amido di grano, dato che questo è un materiale organico assorbito dai tessuti. Il talco, invece, è un materiale inorganico e può interferire con la cicatrizzazione dei tessuti se lasciato su una ferita aperta.

Dal punto di vista produttivo, alcuni guanti sono fatti con il processo della "coagulazione", secondo il quale i guanti sono formati dall'immersione dello stampo nel lattice dopo che questo è stato rivestito da un coagulante catalizzante. Questo processo può residuare nei guanti sostanze chimiche che possono irritare la pelle. Inoltre,

dal momento che la produzione avviene con una sola immersione nel lattice, è maggiore la possibilità che nel guanto rimangano dei fori tali da permettere ai microrganismi di penetrare nei guanti e invalidare lo scopo protettivo. È quindi preferibile il guanto fatto con "immersione diretta": questo procedimento prevede che il guanto venga immerso due volte nel lattice e poi vulcanizzato. Non vengono usati coagulanti potenzialmente irritanti e il procedimento della doppia immersione garantisce meno fori e imperfezioni.

In base al tipo di processo produttivo, i guanti possono differire tra loro per diversi parametri, tra cui: presenza, tipo e quantità di additivi chimici; presenza o meno di polvere lubrificante; capacità di rilascio dell'allergene lattice. In particolare, la polvere lubrificante sembrerebbe svolgere un ruolo importante nella genesi dei disturbi respiratori: questa infatti funziona da adsorbente per le particelle proteiche di lattice e contribuisce notevolmente alla diffusione in aria dell'allergene. I dati presenti in letteratura confermano che l'allergene lattice è più facilmente estraibile nei manufatti con polvere lubrificante rispetto a quelli privi che hanno subito nella produzione ulteriori fasi di lavaggio.

Gli inconvenienti legati ai guanti in lattice sono essenzialmente due: incompatibilità del lattice con alcuni materiali d'impronta e il fatto che il lattice può provocare allergia.

Il lattice, infatti, interferisce con il processo di polimerizzazione di alcuni materiali d'impronta. Per la miscelazione di questi materiali,

Legenda: (A) Approfondimenti (€) In offerta

* I prezzi si intendono al netto di IVA

► Guanti Monouso							
Denominazione del prodotto	ASA MEDIC CON POLVERE	ASA MEDIC SENZA POLVERE	DIGITO PROTEX®	LATTICE HI QUALITY	MAXTER IN PURO LATTICE (A)	MAXTER POWDER FREE (A)	MULTIPRO ALOE VERA (A)
Produttore	Asa Dental spa	Asa Dental spa	Omnia spa	Golmar Italia spa	Maxter Glove Manufacturing	Maxter Glove Manufacturing	Icoguant spa
Tipo di materiale	Lattice	Lattice	Lattice, altro	Lattice	Lattice	Lattice	Lattice con trattamento interno di "Active Aloe™"
Additivi chimici	No	No	No	No	No	No	Si
Misure disponibili	Dalla XS alla L	Dalla XS alla L	XS-S-M-L-XL	XS-S-M-L	XS-S-M-L-XL	XS-S-M-L	XS-S-M-L-XL
Presenza di polvere lubrificante	Si	No	Si	Si	No	No	No
Ipoallergenicità	No	Si	Si	No	Si	Si	Si
Classe medicale di appartenenza certificata	I	I	I	D.P.I. classe I	I	I	DM in Classe I
Conformità alla normativa europea EN 455	Si	Si	Si	Si	Si	Si	Si
Marcatura CE	Si	Si	Si	Si	Si	Si	Si
Colore	Bianchi	Bianchi	Bianco	Tipo white e tipo green	Naturale	Naturale	Ambra
Numero di pezzi per scatola	100	100	100	100	100	100	100 (by weight)
Presenza di aromatizzanti	No	No	No	No	No	No	No
Prezzo di listino*	Euro 3,90 (scatola da 100 pz cad)	Euro 4,90 (scatola da 100 pz cad)	A partire da Euro 4,50	Non fornito	Non fornito	Non fornito	Euro 77,60 (cartone da 1.000 pz)

quindi, si dovrà prevedere l'utilizzo di guanti non contenenti lattice.

Di maggior rilevanza è il problema dell'allergia al lattice, che può interessare sia l'operatore sia il paziente.

La soluzione radicale del problema dell'allergia al lattice è rappresentata dalla sostituzione dei guanti e dei manufatti in lattice naturale con prodotti costituiti completamente da polimeri di sintesi e pertanto privi di componenti proteiche sensibilizzanti. Infatti, solo guanti totalmente latex-free garantiscono la sicurezza del soggetto sensibilizzato e le eventuali nuove sensibilizzazioni. A questo proposito, sul mercato sono presenti anche guanti realizzati con materiali differenti.

I guanti in polivinile (PVC) possono essere utilizzati in

tutte le procedure in cui non sia richiesta la sterilità, ma presentano lo svantaggio di una minore elasticità che provoca una maggiore frequenza delle rotture e scarsa resistenza alle sostanze chimiche.

I guanti in polietilene costituiscono un'alternativa al lattice anche per le procedure in cui si debbano rispettare le condizioni di sterilità.

Quelli di sintesi sono guanti per uso chirurgico e diagnostico in materiale sintetico (stirene e butadiene) privo di lattice e polivinile. Questo materiale sembra possedere i vantaggi del lattice in termini di elasticità, sensibilità tattile e soprattutto di barriera contro le infezioni. Hanno però lo svantaggio di avere un costo decisamente superiore a quello dei guanti in gomma naturale.

GLI OPERATORI INCLUSI NEL CONFRONTO SUI GUANTI MONOUSO

Asa Dental Spa – 0584.938306 - www.asadental.it

Dentalica spa - 02.895981 - www.dentalica.com

Golmar Italia spa – 02.38103456 - www.golmar.com

Icoguant spa - 010.218298 - www.icoguant.it

Maxter Glove Manufacturing
(Importatore Sweden&Martina spa – 049.9124300 - www.sweden-martina.it)

Omnia srl – 0524.527453 – www.omniasrl.com

Perident by S-Thai
(Importatore e distributore Illic' Dr. Riccardo Spa – 02.55016500 – www.illic.it)

Semperit – www.semperit.at

(Importatore Odontes - 02.38103089 – www.odontes.it)

AVVERTENZE IMPORTANTI PER IL LETTORE

I dati pubblicati in questa sezione sono forniti dalle aziende produttrici e/o importatrici e/o distributrici dei prodotti, le quali si assumono tutte le responsabilità legate alla loro veridicità e correttezza. I prodotti, quando possibile, sono raggruppati per omogeneità di destinazione d'uso, ed in ordine alfabetico secondo la denominazione commerciale. La presente rubrica ha finalità di informazione giornalistica, non di repertorio, non ha pretesa di esaustività e non vuole esprimere giudizi sui prodotti. Il lettore è invitato a non interpretare come una scelta redazionale la elencazione di prodotti o la mancata citazione di altri.

Legenda: (A) Approfondimenti (€) In offerta

* I prezzi si intendono al netto di IVA

► Guanti Monouso

Denominazione del prodotto	MULTIPRO DENTAL GRIP	MULTIPRO EXAM PLUS AQL 1.0	MULTIPRO NITRILE POWDER FREE	MULTIPRO POWDER FREE PLUS AQL 1.0	NUOVO GO VINILE ELASTICIZZATO	PERIODENT POWDER FREE	PERIODENT CHIRURGICI W/POWDER
Produttore	Icoguant spa	Icoguant spa	Icoguant spa	Icoguant spa	Golmar Italia spa	Periodent by S-Thai	Periodent by S-Thai
Tipo di materiale	Lattice	Lattice	Nitrile	Lattice	Polivinile	Lattice	Lattice
Additivi chimici	Si	Si	Si	Si	No	No	No
Misure disponibili	XS-S-M-L-XL	XS-S-M-L-XL	XS-S-M-L-XL	XS-S-M-L-XL	S-M-L-XL	6,5-7-7,5-8	6,5-7-7,5-8
Presenza di polvere lubrificante	Si	Si	No	No	No	No	Si
Ipoallergenicità	No	No	Si	Si	Si	Si	No
Classe medicale di appartenenza certificata	DM in Classe I	DM in Classe I	DM in Classe I	DM in Classe I	D.P.I. classe I	I	I
Conformità alla normativa europea EN 455	Si	Si	Si	Si	Si	Si	Si
Marcatura CE	Si	Si	Si	Si	Si	Si	Si
Colore	Verde	Bianco-lattice	Blu-azzurro	Ambra	Bianco	Bianco	Bianco
Numero di pezzi per scatola	100 (by weight)	100 (by weight)	100 (by weight)	100 (by weight)	100	50	50
Presenza di aromatizzanti	No	No	No	No	No	No	No
Prezzo di listino*	Euro 48,50 (cartone da 1.000 pz)	Euro 44,30 (cartone da 1.000 pz)	Euro 60,70 (cartone da 1.000 pz)	Euro 52,20 (cartone da 1.000 pz)	Non fornito	Non fornito	Non fornito
Denominazione del prodotto	POWDER FREE AL NITRILE AQL 1 SENZA POLVERE	POWDER FREE AQL 1 PERIODENT	SEMPERCARE EDITION IC	TREND DEFENDO BIANCHI	TREND PRESA DIAMANTE	UNIGLOVES (A)	W/POWDER PERIODENT ISPEZIONE
Produttore	Periodent by S-Thai	Periodent by S-Thai	Semperit	Dentalica spa	Dentalica spa	Maxter Glove Manufacturing	Periodent by S-Thai
Tipo di materiale	Lattice, nitrile	Lattice	Lattice, vinile	Lattice	Lattice	Lattice	Lattice
Additivi chimici	No	No	No	Si	Si	No	No
Misure disponibili	XS-S-M-L-XL	XS-S-M-L-XL	XS-S-M-L-XL	XS-S-M-L-XL	XS-S-M-L	6-6,5-7-7,5-8-8,5	XS-S-M-L-XL
Presenza di polvere lubrificante	No	No	No	No	No	Si	Si
Ipoallergenicità	Si	Si	Si	No	No	Si	No
Classe medicale di appartenenza certificata	I	I	I	I	I	I	I
Conformità alla normativa europea EN 455	Si	Si	Si	No	No	Si	Si
Marcatura CE	Si	Si	Si	Si	Si	Si	Si
Colore	Bianco, verde o blu	Bianco, verde o blu	Bianco lattice	Bianco	Bianco-Giallo	Naturale	Bianco, verde o blu
Numero di pezzi per scatola	100	100	100	100	100	50	100
Presenza di aromatizzanti	No	No	No	No	No	No	No
Prezzo di listino*	Non fornito	Non fornito	Euro 6,90	Non fornito	Non fornito	Non fornito	Non fornito

ICO Multipro Aloe Vera



In un panorama di offerta così vasto, la scelta di un guanto presuppone la conoscenza di alcuni elementi base. I guanti da utilizzare nell'ambito dentale sono esclusivamente quelli classificati come D.M. (Dispositivo Medico secondo Direttiva 93/42/CEE), che soddisfano conseguentemente le norme armonizzate EN 455 1, 2 e 3. Al riguardo un requisito fondamentale è il carico a rottura, per cui sono da considerarsi D.M. solo quelli in possesso di un carico a rottura pari a 9 N. Ciò è ottenibile solo con guanti che presentano un certo spessore. Il materiale costituente i guanti da preferire nell'uso dentale è il lattice di gomma naturale o il nitrile, che presentano una migliore resistenza alla permeazione virale, un'elevata elasticità ed un basso modulo elastico. Il guanto in nitrile è meno elastico ma più resistente e soprattutto non contiene gomma naturale che può provocare reazioni allergiche in soggetti sensibili. La tipologia da preferire, specialmente per il lattice di gomma naturale, è quella "senza polvere" in quanto il processo costruttivo garantisce una minore presenza di allergeni, quest'ultimi costituiti sostanzialmente dalle proteine della gomma naturale e dai residui chimici della lavorazione. Un guanto può quindi presentare minori o maggiori possibilità di reazioni allergiche o irritazioni a seconda del materiale utilizzato, della tipologia, del processo di fabbricazione e della sua accuratezza esecutiva. L'utilizzo della parola ipoallergenico è sconsigliata (vedasi UNI EN 455-3:2002), mentre si può affermare invece che una tipologia presenta minori possibilità di creare allergie e/o ir-

ritazioni e/o fenomeni di sensibilizzazione rispetto ad un'altra. Pertanto si può redigere il seguente elenco in ordine crescente di minori possibilità di allergie e irritazioni: lattice con polvere, lattice senza polvere, nitrile. L'uso del guanto nel dentale è solitamente intensivo e ciò può provocare effetti irritativi legati agli stimoli meccanici come la pressione e la traspirazione, anche utilizzando guanti a basso contenuto di allergeni. Al riguardo sono consigliabili i **Multipro Aloe Vera** per limitare tali effetti. Le varie tipologie di guanto presentano ovviamente prezzi differenti, con un'ulteriore valutazione costo/beneficio opportuna per la scelta: il minor costo è del lattice lubrificato, poi il lattice senza polvere e quindi il nitrile. A nostro parere il guanto in lattice senza polvere è il prodotto che possiede il miglior rapporto qualità+performance / prezzo: presenta un basso contenuto di allergeni, è sensibile e confortevole. L'ultima generazione di tali guanti ha ottimizzato la superficie esterna permettendo una manipolazione sicura su bagnato. Il guanto scelto ovviamente de-

ve poi mantenere le caratteristiche promesse. Qui entra in ballo la serietà del produttore, la certificazione (dell'azienda e del prodotto) e le ispezioni fatte sul prodotto. Per quanto riguarda la nostra Società i guanti da esame sono tutti prodotti in stabilimenti certificati e gestiti come prevedono le nostre procedure redatte in conformità alle norme suddette, essendo ICOGUANTI S.p.A. certificata ISO 9001 & ISO 13485.

Per informazioni:
ICOGUANTI S.p.A.
 Corso Carbonara, 10/a
 16125 Genova
 Tel. 010.218298
 Fax 010.2724051
info@icoguantiti.it



FORNILIMPLANT
Classic € 75



NEW € 75



Assicurati fino a € 500.000,00

UNICA CONNESSIONE PER TUTTA LA COMPONENTISTICA



MINI €38



MADE IN ITALY  **CE 0434**
 Sede legale: P. Melloni, 11 Desenzano del Garda 25015 (BS)
 Tel. 030614049 - Tel e FAX 0306120225
 VENDITA ON-LINE
www.Fornilimplant.com

► Maxter e Unigloves: la qualità dei guanti Sweden & Martina



All'interno della gamma dei prodotti accuratamente selezionati per l'odontoiatria, Sweden & Martina offre un programma di guanti monouso di estrema affidabilità e comfort. I guanti Maxter, disponibili nella versione con e senza polvere, sono guanti medicali di forma anatomica, per mano destra e sinistra, microruvidi, che garantiscono elevati livelli di performance. Le materie prime utilizzate e il processo produttivo li rendono conformi agli standard FDA. I guanti **Maxter con polvere in Puro Lattice** sono ipoallergenici e cosparsi con amido di mais mo-

dificato per prevenire l'invecchiamento e la decomposizione del materiale. La miscela di lattice è studiata per conferire al prodotto un'eccezionale resistenza alla trazione e ottima elasticità, caratteristiche che rimangono inalterate per lunghi periodi. Assicurano una protezione totale contro possibili contagi e garantiscono il massimo comfort in ogni condizione di utilizzo. I guanti **Maxter Powder Free** sono ipoallergenici al 100% perché privi di polvere. Ambidestri e con bordino antiarrotolamento, sono rivestiti internamente da polimeri deproteiniz-

zati e tollerabili da coloro che presentano un'ipersensibilità al lattice. La totale assenza di talco evita eventuali contaminazioni, riducendo anche gli stimoli meccanici del guanto e ritardando quindi i fenomeni quali sudorazione e traspirazione. Sono estremamente elastici e resistenti alla lacerazione ed al taglio. La superficie microruvida a nido d'ape garantisce una presa eccellente degli strumenti ed un'ottima sensibilità tattile. I guanti della linea Maxter sono disponibili nelle misure da Extra Small ad Extra Large, in scatole da 100 pezzi non sterili. La

gamma si completa con i **Guanti Sterili Unigloves**, in puro lattice di gomma naturale, a basso contenuto di proteine. Ambidestri, con finitura interna opaca ed esterna microruvida, i guanti sterili Unigloves vengono sottoposti a severi test di qualità, in conformità a tutti i requisiti normativi. La formulazione a basso modulo elastico assicura un uso estremamente confortevole ed un'ottima sensibilità tattile. Grazie alla superficie zigrinata, la presa degli strumenti risulta eccellente; inoltre, l'assenza del comune odore di gomma li rende particolarmente idonei all'uso odontoiatrico. Sono disponibili nelle misure da 6 a 8.5, in scatole da 50 paia. Ogni paio è imbustato singolarmente in confezione sterile.

I guanti, distribuiti da Sweden & Martina, appartengono alla Classe I dei Dispositivi Medici, ai sensi del D.Lgs. 46/97, in attuazione della Direttiva 93/42/CEE. Sono prodotti in stabilimenti certificati ISO 9001:2000 e sono conformi alle norme EN 455 1-2-3.

*Per informazioni:
Sweden & Martina spa
N. Verde 800.010789*

P **PARISE**
COMPRESSORI

COMPRESSORI OIL-FREE

CERCASI DISTRIBUTORI
PER ZONE LIBERE



50 anni di esperienza
nella produzione
di compressori d'aria
made in Italy



SPLINTAX™

FILO PER SPLINTAGGIO

PRATICO - EFFICACE - ECONOMICO

NUOVA LUNGHEZZA 1,70 MT



Il primo filo per splintaggio facile da utilizzare che si taglia senza sbavature con un qualsiasi tronchese.

Splintax™ è realizzato partendo da un filo intrecciato (Coax) e grazie alla particolare struttura a sezione rettangolare appiattita, aderisce facilmente alla superficie dei denti senza scivolare. Grazie allo spessore ulteriormente ridotto a soli **0,20mm** e alla larghezza aumentata a ben **0,75mm**, aderisce ai denti con un ingombro minimo prevenendo il distacco legato alle forze di masticazione.

Splintax™ è compatibile con tutti i tipi di adesivi ed è completamente passivo, di conseguenza è facile da modellare. Molto economico, nella confezione in rocchetto che consente di eliminare gli sprechi tipici dei fili pretagliati.

Indicato per tutti i tipi di Retainer e Splintaggi sia nell'arcata superiore che inferiore.



Easy Model™ Splintax™ LP-400 sono distribuiti da:

ortopass
è LANCERY in Italia srl

Distribuzione Prodotti Ortodontici
Viale Libertà, 14/e 27100 Pavia
Tel 0382/530960 Fax 0382/538186
www.ortopass.it info@ortopass.it

PROMOZIONE:

- 1 **SPLINTAX™ C 55,00 + IVA 4%**
- 3 **SPLINTAX™ C 50,00 (cad.) + IVA 4%**
- 10 **SPLINTAX™ C 45,00 (cad.) + IVA 4%**

Per usufruire della promozione, quando contatterete i nostri uffici vendite, comunicate il codice "Infident ottobre07"

EASY MODEL™

LO ZOCCOLATORE FACILE



cod. O-EASY-MODEL

I vantaggi di Easy Model™:

- risparmio di tempo
- eliminazione dell'impiego di "squadra modelli"
- ripetibilità dei modelli da archivio

LP-400

IL VISORE PRATICO, LEGGERO ED ECONOMICO!

LP-400 è realizzato in materiale PVC antiurto e utilizza una luce fredda da 5.000 K. E' particolarmente economico, pratico e leggero ed è completo di alimentatore e borsa per essere trasportato comodamente!

	Dimensioni esterne	Schermo utile
Largezza:	37 cm.	30 cm.
Altezza:	27,5 cm.	20 cm.
Spessore:	2,5 cm.	
Peso:	800 gr.	
	Spessore:	
	2,5 cm.	



cod. O-VISORE/LP-400

PROMOZIONE:

KIT EASY MODEL™ € 583,00 C 385,00 + IVA 20%

Per usufruire della promozione, quando contatterete i nostri uffici vendite, comunicate il codice "Infident ottobre07"

PROMOZIONE:

VISORE LP-400 € 174,90 C 130,00 + IVA 20%

Per usufruire della promozione, quando contatterete i nostri uffici vendite, comunicate il codice "Infident ottobre07"



4° SIMPOSIO Simit-Day

SABATO 2 FEBBRAIO 2008

Centro Congressi Veronafiere

**"Endodonzia ed Implantologia:
discipline a confronto"**



Con il Patrocinio
della Clinica Odontoiatrica
dell'Università di Verona

Segreteria Organizzativa e ECM Provider:
QUADRA Service & Management
Tel. +39 0722 329797 - Fax +39 0722 351161

Per informazioni:
simiday@simitdental.it

Sessione Endodonzia

- **Dr. L. Stephen Buchanan**
"Nuovi strumenti GT Xflex: sicurezza, velocità e semplicità"
- **Prof. Giacomo Cavalleri**
"Modalità di applicazione del MTA"
- **Prof. Antonio Cervetti**
"La terapia endodontica e il restauro conservativo del dente singolo"
- **Dr. Marco Martignoni**
"La terapia endodontica e il restauro protesico del dente singolo"
- **Prof. Elio Berutti**
"Endodonzia oggi, dalla cavità d'accesso all'otturazione tridimensionale: una vera passeggiata! Parte 1"
- **Prof. Giuseppe Cantatore**
"Endodonzia oggi, dalla cavità d'accesso all'otturazione tridimensionale: una vera passeggiata! Parte 2"
- **Dr. Arnaldo Castellucci**
"Endodonzia oggi, dalla cavità d'accesso all'otturazione tridimensionale: una vera passeggiata! Parte 3"

Sessione Implantologia

- **Prof. Douglas Deporter**
"Una soluzione semplificata dei restauri del mascellare posteriore con impianti: una procedura predicibile con dimensione verticale ossea da 3 mm"
- **Prof. Luciano Malchiodi**
"Gli impianti singoli post-estrattivi a carico immediato nei settori anteriori del mascellare superiore"
- **Dr. Guido Bracchetti**
"Anatomic Implant: la nuova generazione di impianti endosso"
- **Prof. Raffaele Vinci**
"Alternative riabilitative nelle edentule totali e subtotali dei mascellari"
- **Dr. Roberto Cocchetto**
"Il trattamento implantare delle edentule posteriori: alternative terapeutiche"

Sessione Unica

- **Dr. Tiziano Testori / Dr. Fabio Gorni**
"Endodonzia Vs Implantologia: quale razionale nella scelta del corretto piano di trattamento"

BOX ASPIRANTI A CONFRONTO

Anche il laboratorio ha la sua aspirazione



Entrando in un laboratorio, si resta sempre sorpresi dal numero e dalla diversità delle lavorazioni in corso e delle attrezzature in funzione.

Dalla modellazione in cera alla fusione, dalla squadratura del modello alla messa in rivestimento – solo per citarne alcune.

L'utilizzo di alcuni materiali, però, non è esente da qualche rischio, da qui la necessità di dotare il laboratorio di dispositivi che tutelino la salute degli operatori.

Uno dei potenziali rischi per la salute è rappresentato dalla presenza di polveri e fumi.

Alcune fasi di lavorazione,

infatti, possono avere come conseguenza la produzione di polveri, alcune di queste sono:

- rifinitura di metalli;
- lavorazione gessi e sezionatura modelli;
- rifinitura resine o ceramiche;
- lucidatura.

Le polveri che si liberano durante le fasi di preparazione del gesso, per esempio, possono contenere silice e, pertanto, non possono essere considerate del tutto inerti.

Quando queste polveri sono completamente raccolte tramite aspirazione nel punto più prossimo alla loro forma-

Come in ogni ambito professionale, anche all'interno del laboratorio odontotecnico il personale deve prestare attenzione nei confronti delle potenziali fonti di rischio per la salute.

zione, non dovrebbero comportare danni per la salute dell'operatore. Qualora ciò non fosse possibile, si dovrà provvedere ad approntare appositi box aspiranti dove sviluppare le lavorazioni di cui sopra, dotando l'operatore di idonei mezzi di protezione delle vie aeree.

Durante la lavorazione con tecnica di fusione a cera persa, si possono liberare fumi di saldatura.

Questi fumi devono essere veicolati verso l'esterno in modo spontaneo attraverso apposite cappe, o in modo forzato mediante l'utilizzo di cappe con aspirazione. La fuoriuscita dei fumi all'esterno rende così trascurabile il rischio per gli operatori.

Diversi sono i sistemi di aspirazione che possono essere installati, come diverse sono le loro applicazioni all'interno del laboratorio.

Vi possono essere dei bracci di aspirazione, applicabili a parete o a soffitto, che possono facilmente essere posizionati laddove sia necessaria l'azione aspirante.

Vi sono poi le unità di aspirazione multifunzionali che possono essere utilizzate con squadramodelli, sabbiatrici, banchi o altre apparecchiature che necessitano dell'eliminazione delle polveri secche. Gli aspiratori portatili possono essere utilizzati con diverse apparecchiature e solitamente consentono la regolazione della velocità del motore al fine di assicurare la cor-

retta aspirazione in base all'apparecchiatura collegata. Vi sono poi le unità di aspirazione ad acqua che permettono l'abbattimento delle polveri, soprattutto quelle legate alle fasi di sabbiatura.

Sul mercato sono disponibili anche cappe portatili che, grazie al sistema di aspirazione e alla presenza di appositi filtri, permettono l'eliminazione di fumi e vapori. Il particolare design permette di posizionare la cappa direttamente davanti all'operatore, che potrà quindi svolgere in tutta sicurezza le lavorazioni che comportano il rilascio di vapori, fumi di saldatura, polveri leggere o altri agenti dannosi per la salute.

Più specifiche, invece, sono le cappe aspiranti per forni. Si tratta di vere e proprie strutture, solitamente dotate di piano in acciaio inox, prese di corrente, impianto di aspirazione per forni ed impianto di illuminazione.

Le strutture a box, invece, permettono all'operatore di lavorare in assenza di polveri ed esalazioni nocive. L'impianto di aspirazione interno e il cristallo di protezione consentono di lavorare in modo ergonomico e in tutta sicurezza. Oltre all'illuminazione, all'interno del box vi possono essere gli attacchi per micro-motore e turbina. Dal punto di vista funzionale, permettono di regolare la velocità e potenza di aspirazione, in base alle necessità.



DESIGN ED ERGONOMIA ANCHE IN LABORATORIO

Il **design** è la progettazione di oggetti d'uso riproducibili industrialmente in serie, ma con precisi valori formali. La ricerca di questa qualificazione estetica inizia in Inghilterra nel XIX secolo con il movimento delle Arts and Crafts, si sviluppa con l'art nouveau e trova la sua definizione metodologica più compiuta nella scuola del Bauhaus, secondo i cui insegnamenti la forma deve seguire la funzione. Questo nuovo rapporto tra arte e produzione industriale rivoluziona l'approccio anche verso i mobili e i complementi d'arredo, impegnando le industrie a confrontarsi con le esigenze e le aspettative degli ambienti di lavoro. L'**ergonomia** - o scienza del fattore umano - ha come oggetto l'attività umana in relazione alle condizioni ambientali, strumentali e organizzative in cui si svolge. Il fine è l'adattamento di tali condizioni alle esigenze dell'uomo, in rapporto alle sue caratteristiche e alle sue attività. Nata per studiare e far rispettare nella progettazione una serie di norme che tutelano la vita del lavoratore e accrescono l'efficienza e l'affidabilità dei sistemi uomo-macchina, l'ergonomia ha allargato il proprio campo di applicazione in funzione dei cambiamenti che sono sopravvenuti nella domanda di salute e di benessere. L'obiettivo attuale è quello di contribuire alla progettazione di oggetti, servizi, ambienti di vita e di lavoro, affinché rispettino i limiti dell'uomo e ne potenzino le capacità operative. L'ergonomia si alimenta delle acquisizioni scientifiche e tecnologiche che permettono di migliorare la qualità delle condizioni di vita, in tutte le attività del quotidiano.

GLI OPERATORI INCLUSI NEL CONFRONTO SUI BOX ASPIRANTI

Assodont - 0438.960011
Dental Art spa - 0445.802000 - www.dental-art.it
Edarredo srl - 0434.632624 - www.edarredo.it
Ergotre snc - 0423.400190 - www.ergotre.it

Erio Srl - 0445.314195 - www.erio.it
Iride International srl - 0434.633242 - www.irideinternational.com
Manfredi spa - 0121.501561 - www.manfredi-saed.com
Rossicaws srl - 049.8703944 - www.rossicaws-srl.com
Saratoga spa www.saratogadental.it
Tissidental - www.tissidental.com

AVVERTENZE IMPORTANTI PER IL LETTORE

I dati pubblicati in questa sezione sono forniti dalle aziende produttrici e/o importatrici e/o distributrici dei prodotti, le quali si assumono tutte le responsabilità legate alla loro veridicità e correttezza. I prodotti, quando possibile, sono raggruppati per omogeneità di destinazione d'uso, ed in ordine alfabetico secondo la denominazione commerciale. La presente rubrica ha finalità di informazione giornalistica, non di repertorio, non ha pretesa di esaustività e non vuole esprimere giudizi sui prodotti. Il lettore è invitato a non interpretare come una scelta redazionale la elencazione di prodotti o la mancata citazione di altri.

Legenda: (A) Approfondimenti (€) In offerta

* I prezzi si intendono al netto di IVA

► Box Aspiranti				
Denominazione del prodotto	BF	BL BOX	BOX CERAMICA	CS SAFETY CELL
Produttore	Dental Art spa	Rossicaws srl	Iride International srl	Edarredo srl
Materiale del basamento	Piano di lavoro in poliuretano strutturale	Piano di lavoro in poliuretano strutturale	Lamiera elettrozincata	Pannelli post forming
Materiale della parte superiore	Vetro temperato e antisfondamento	Vetro temperato e antisfondamento	Lamiera + Vetro	Pannelli mobilitato + lamiera
Colori disponibili	Tutti i colori RAL e a campione	Tutti i colori RAL e a campione	RAL 9002	Standard bianco e nero
Trattamento di verniciatura	Polveri epossidiche (bianco WA005), verniciatura a liquido (colori)	Polveri epossidiche (bianco WA005), verniciatura a liquido (colori)	Polvere epossidica	Elettrostatica a polveri
Resistenza della vernice (test in nebbia salina)	250 ore di prova in camera stagna: corrosione sottopellicolare pari a 2/4 mm lungo l'incisione. Aderenza Gt=0. Nessuna formazione di blistering	250 ore di prova in camera stagna: corrosione sottopellicolare pari a 2/4 mm lungo l'incisione. Aderenza Gt=0. Nessuna formazione di blistering	Alta	Vedi scheda tecnica
Potenza motore aspirante (mc/h)	1.200 W	1.100 W	220 V	605 m ³
Regolazione della velocità dell'aspirazione	Potenzimetro	Potenzimetro	No	Variatore elettronico
Tipologia filtro	Microporoso a cartucce. Capacità di filtraggio 99,99%	Microporoso a cartucce. Capacità di filtraggio 99,99%	Filtro lamellare	Microfibra / o diedro
Illuminazione	Lampada 2x18 W	Lampada 1x18 W	2 neon da 13 W	Luce fluorescente naturale
Tipologia zeppa	In legno, regolabile	Legno regolabile	Regolabile	Legno con supporto snodato in alluminio
Predisposizione per micromotore	Si	Si	Si	Si
Predisposizione per turbina	Si	Si	Si	Si
Pannello di controllo	Analogico	Analogico	Analogico	Analogico
Ulteriori accessori di serie	Rientro automatico per micromotore, soffiati aria	Siringa aria	Appoggia braccia regolabili inclinati	Siringa per aria presa elettrica
Optionals disponibili	Seggiolino, supporto per reostato a ginocchio per micromotore, rientro automatico per turbina	Seggiolino, supporto per reostato a ginocchio per micromotore	.	Filtro depuratore, aspirazione localizzata
Prezzo di listino*	Euro 3.806,00	Euro 3.210,00	Euro 3.209,00	Euro 2.654,00

Legenda: (A) Approfondimenti (€) In offerta

* I prezzi si intendono al netto di IVA

► Box Aspiranti

Denominazione del prodotto	DUSTBUSTER	ECOLOGICAL BOX ECO-BOX	ERGOBOX	GESSOBOX
Produttore	Tissidental	Assodont	Ergotre snc	Erio srl
Materiale del basamento	Metallo verniciato	Lamiera elettrozincata	Tubo ferro Ø 40	Lamiera verniciata
Materiale della parte superiore	Metallo verniciato	Plexiglass e vetro extrachiaro	Lamiera elettrozincata	Lamiera verniciata
Colori disponibili	Grigio chiaro metallizzato	Tutti i colori RAL	RAL 9002 Bucciato	10
Trattamento di verniciatura	A polvere	Polveri epossidiche a finitura liscia o bucciata	Fosfatazione e cottura al forno	A forno
Resistenza della vernice (test in nebbia salina)	Nessuna corrosione	500 ore meno di 1 mm (ASTMB117)	Si	Oltre 400 ore
Potenza motore aspirante (mc/h)	1.000 W	450	850 W	198 circa
Regolazione della velocità dell'aspirazione	Regolabile 400-1.000 W	2.800 rpm	Elettronica	Si
Tipologia filtro	Doppio multistrato	Pre-filtro e filtro speciali Ecob ad elevato potere filtrante	Microfibra	Principale multistrato, secondario cartuccia
Illuminazione	Lampada neon grande	Lampada a luce fredda 1x18 W	55 W	Neon 36 W
Tipologia zeppa	Legno	Gambe di supporto laterali (zeppa disponibile su richiesta)	In legno, regolabile	Legno regolabile
Predisposizione per micromotore	Si	Si	Si	Si
Predisposizione per turbina	Si	Si	Si	Si
Pannello di controllo	Analogico	Analogico	Digitale	Analogico
Ulteriori accessori di serie	Siringa aria	Caviglia di lavoro fissa in massello, portafrese, siringa a.c., motore insonorizzato, convogliatore di aspirazione con griglia di protezione removibile, braccioli sagomati, vano portafiltri ad accesso facilitato per la manutenzione	Portafrese, imp. aria, controllo automatico aspirazione	Soffio aria sul punto di lavoro, regolabile in altezza
Optionals disponibili	•	Lente ingrandimento, caviglia in massello regolabile, comando aspirazione a pedale, zeppa appoggiapiedi, depuratore a carboni attivi, turbina, micromotore, scalpello pneumatico	Full optional	Supporto per comando micromotore
Prezzo di listino*	Euro 1.149,00	Euro 2.400,00	Euro 2.650,00	Euro 2.538,00

Legenda: (A) Approfondimenti (€) In offerta

* I prezzi si intendono al netto di IVA

► Box Aspiranti				
Denominazione del prodotto	JHB (A)	LABO STATION	OKL 600 PROFESSIONAL BOX (A)	OKL 700 ZIKO
Produttore	Manfredi spa	Tissidental	Saratoga spa	Saratoga spa
Materiale del basamento	Metallo	Metallo verniciato	Lamiera elettrozincata	Lamiera elettrozincata
Materiale della parte superiore	Stratificato bianco	Metallo verniciato	MDF laccato	Straticolor
Colori disponibili	RAL vari da laboratorio	Bianco RAL 7035	Cartella Saratoga, su richiesta tutta la gamma RAL	Cartella saratoga, su richiesta tutta la gamma RAL
Trattamento di verniciatura	Bonderite epossidica e poliesteri	A polvere	A polveri con pretrattamento con bonderite®	A polveri con pretrattamento con bonderite®
Resistenza della vernice (test in nebbia salina)	450 ore	Nessuna corrosione	500 ORE	500 ORE
Potenza motore aspirante (mc/h)	580 m ³ / ora	1.000 W (aspiratore separato)	580	580
Regolazione della velocità dell'aspirazione	Da 40 a 100%	Regolabile 400-1.000 W	Si digitale	Si
Tipologia filtro	Lamellare al 99%	Doppio multistrato	filtro assoluto capacità filtrante 99,7%	Filtro assoluto capacità filtrante 99,7%
Illuminazione	Neon 15 W	Doppia lampada neon	15 W	15 W
Tipologia zeppa	Regolabile in 3 dimensioni	Legno	In legno con regolazione tridimensionale	In legno con regolazione tridimensionale
Predisposizione per micromotore	Si	Si	Si	Si
Predisposizione per turbina	Si	Si	Si	•
Pannello di controllo	Analogico	Analogico	Digitale	Analogico
Ulteriori accessori di serie	Siringa aria	Siringa aria	Pistoni pneumatici per apertura vetro, ugello aria regolabile all'interno della camera con comando a pedale	Siringa aria
Optionals disponibili	Ingranditore	Gambe in metallo, aspiratore airbox GS	Lente ingrandimento 2x, predisposizione aspirazione centralizzata	Lente ingrandimento 2x, predisposizione aspirazione centralizzata
Prezzo di listino*	Non fornito	Euro 349,00	Euro 3.803,79	Euro 2.830,21

► Box di lavoro JHB

JHB è il box di lavoro disegnato per il laboratorio odontotecnico.

Ampio e spazioso, permette di lavorare in estrema comodità con la massima ergonomia. Ha la possibilità di essere connesso all'unità di aspirazione esterna AM28 ed è dotato di illuminazione 15 w. La lente di ingrandimento (optional), permette di poter meglio controllare e lavorare in precisione sul manufatto ed il vetro temperato garantisce un utilizzo duraturo nel tempo. I tre interruttori indipendenti permettono all'operatore di poter lavorare distintamente con micromotore, luce e unità di aspirazione. All'interno della camera di lavoro vi è la classica zeppa da banco regolabile in tre dimensioni.

Dimensioni:
largh.: 80 cm
prof.: 70 cm
h: 109 cm
peso: 40 kg



Per informazioni:
Manfredi spa
Via Valpellice, 72
10060 San Secondo di
Pinerolo (TO) - ITALY
Tel. 0121.501561
Fax +39.0121.500456
manfredi@
manfredi-saed.it
www.manfredi-saed.it

► Professional Box

Saratoga, da sempre attenta al benessere dell'odontotecnico, propone nella sua gamma di prodotti ideati ergonomicamente il nuovo Professional Box. I risultati ottimali di questa unità di lavoro ed i consensi raccolti in più di 20 anni di presenza nel mercato hanno confermato la validità di tale prodotto, che è realizzato in 2 versioni. Il Professional Box abbina alla struttura funzionale, tratto distintivo della Saratoga, un pannello di controllo digitale ed alcune soluzioni ergonomiche che facilitano il lavoro dell'odontotecnico. All'interno dell'area di lavoro si trova un ugello dell'aria regolabile che si aziona con un pedale posto sul basamento, in modo tale da poter disporre dell'aria in contemporanea con l'uso del micromotore senza dover deporre il manipo. Il vetro di protezione è sorretto da due pistoni a gas che lo sostengono durante le operazioni di pulizia. La camera interna in plastica termoformata è stampata in un colore grigio opaco in modo tale da non affaticare la vista.



Su richiesta si può installare una lente di ingrandimento amovibile.

Per informazioni:
Saratoga spa
Via L. Savio, 7
33170 Pordenone
Tel. 0434.572600
Fax 0434.572477
www.saratogadental.it



La cannula aspirativa monouso
Asa Dental è un Dispositivo
Medico in Classe IIA

ASA DENTAL



Puoi proteggere la
bocca del tuo paziente...
scegli il meglio!

ASA DENTAL SPA
Via Valenzana 60 - 55054
Bozzano (LU) Italy
Tel. 0584/ 938305 /
938306 / 937171/93363
Fax. 0584/ 937167 / 938979
e-mail: asodental@asodental.it
www.asodental.it

Metal Store sas

Via Vecchia Napoli 132 NAPOLI - Zona. NA e provincia
T. 081.5854492/081.7407683/081.5854821 - F. 081.6582587
IMPORTATORE GNATUS metalstoresas@virgilio.it



Non sempre la qualità ha un costo elevato

Già 3.500 dentisti italiani hanno scelto Gnatus

Acquista anche tu la migliore qualità al prezzo più basso

LOMBARDIA

- DE VECCHI EZIO s.a.s.
MILANO
Zona: MI, BG, BS, CO, CR, LC, LO, PV, VA e provincie
T.F. 02.39261833 - 335.6867287
ezio.devecchi@katamail.com
- DENTAL DEALER s.r.l.
MILANO
Zona: LOMBARDIA
T. 02.55192245 - F. 02.54116116
dd@dentaldealer.it
- SCIC sas di Giuseppe Russo
OPERA (MI)
Zona: LOMBARDIA
T. 02.57600100 - Cell. 348.4121623 - s.c.i.c.@tin.it
- SIECO s.r.l.
ASSAGO (MI)
Zona: LOMBARDIA
T. 02.4883448 - F. 02.45702583
sieco@siecosrl.com

LIGURIA

- NOVADENT s.n.c.
GENOVA
Zona: LIGURIA
T.F. 010.814489 - 348.4160506

PIEMONTE

- L.C. DENTAL s.r.l. di Enzo Lattore
TORINO
Zona: PIEMONTE
T.F. 011.4472336 - info@enzolattore.com

VENETO

- M.G. di Marin Giuseppe
PIOVE DI SACCO (PD)
T.F. 049.5800262 - giuseppemarin@alice.it

FRIULI - VENEZIA GIULIA

- ATO di PASSERINI LUIGINO
MARTIGNACCO(UD)
Zona: UD, PO, GO, TS e province
T. 0432.6787731 - F. 0432.678732
atodental@libero.it

OFFERTA PROMOZIONALE N°1 RIUNITO SYNCRUS HS FIBRA OTTICA COSÌ COMPOSTO:

POLTRONA GL, con motore Bosch, comandi a pedale con 5 programmi, senza fissaggio al pavimento, da terra alt. min. cm 45 e alt. max cm 90, conformazione anatomica, poggiatesta articolato.
Faretra a 6 piste, sistema sprido, con supporti strumenti in silicone autoclavabili, con siringa a tre vie 1 terminale per turbina fo. 1 ablatore piezo + 3 punte, 1 sbiancatore PROPHY JET negatvoscopio e sistema disinfezione Biosystem.
GRUPPO IDRICO con bacinella in ceramica facilmente autoclavabile, siringa a 3 funzioni con regolazione flusso acqua a 2 alloggiamenti con cannule per aspirazione chirurgica.
LAMPADA operatoria Persus L 20.000 lux luce fredda.
Garanzia 2 anni estensibili a 5

Iva trasporto e montaggio esclusi Euro 4.900,00

OFFERTA PROMOZIONALE N°2 RIUNITO SYNCRUS HLX COSÌ COMPOSTO:

POLTRONA GLX, con motore Bosch, con comandi a pedale con 7 programmi di cui 2 memorie per la programmazione di lavoro, tredelenburg, conformazione anatomica, poggiatesta articolato, senza fissaggio al pavimento, da terra alt. min. cm 45 e alt. max cm 90, opzione secondo braccio e tappezzeria facilmente rimovibile grazie al sistema "easy-fix".
Faretra a 6 piste sistema sprido, con supporti strumenti in silicone autoclavabili, con siringa a tre vie, 1 predisposizione per turbina fo., 1 ablatore piezo + 3 PUNTE, 1 PROPHY JET, 1 LAMPADA LD III MAX.
SISTEMA di disinfezione Biosystem: con valvola antiritorno, per disinfezione a fine operatività più somministrazione agli strumenti rotanti ed ablatore.
Gruppo idrico Alcance 4t con bacinella in ceramica facilmente igienizzabile, con rotazione fino a 90°, tavoletta assistente con siringa a tre vie e due terminali per aspirazione chirurgica.
Lampada operatoria Persus L 20.000/25.000 lux luce fredda.
Garanzia 2 anni estensibili a 5

Iva trasporto e montaggio esclusi Euro 6.900,00

OFFERTA PROMOZIONALE N°3 RIUNITO SYNCRUS HS F.OT COSÌ COMPOSTO:

POLTRONA GL, con motore Bosch, 5 programmi, senza fissaggio al pavimento, conformazione anatomica, poggiatesta articolato.
Faretra: sprido con predisposizione per 6 moduli, con sistema di disinfezione BIO-SYSTEM. Con valvola anti ritorno, siringa a tre vie, predisposizione f.ot, ablatore piezo + 3 punte, 1 turbina fo.t Bien Air 1 Prophy Jet.
1 seggiolino, 1 aspirazione bio vac II 1 autoclave Gnatus, 1 serie di mobili 3+1.

Gruppo idrico: con bacinella in ceramica 4t siringa a tre funzioni, con regolazione flusso-acqua e due alloggiamenti con cannule per aspirazione chirurgica.
Garanzia 5 anni - servizio qualificato

Iva trasporto e montaggio escluso Euro 9.900,00

N° 1 JET SONIC PLUS

Gnatus ultrasuoni combinato 29.000 Hz - manipolo Satelec per drenaggio, rimozione perni e corone etc., e manipolo a flusso di bicarbonato per sbiancamento.

Euro 1.099,00

N° 2 SBIANCATORE PROPHY JET

Euro 179,00

N° 3 TURBINA CON ATTACCO RAPIDO Mod. Bien Air

Euro 179,00

N° 4 RILEVATORE APICALE DIGITALE

Euro 249,00

N° 5 VASCA ULTRASUONI 5 CICLI DI LAVORAZIONE

Euro 249,00

N° 6 LAMPADA SENZA FILO

Euro 249,00

N° 7 SCANNER RADIOGRAFIE (sostituisce RVG)

Euro 390,00

N° 8 LUBRIFICATORE PER MANIPOLI

Euro 349,00

N° 9 ABLATORE DA BANCO EMS COMPATIBILE

Euro 249,00

N° 10 KIT MULTIMEDIALE

Euro 1.290,00

N° 11 OPTILIGHT LDIII

Euro 290,00

N° 12 AUTOCLAVE BIOCLAVE DA 12L INOX

Euro 990,00

N° 13 RADIOGRAFICO ENDORALE TIMEX 70

Euro 1.490,00

N° 14 LENTI GALILEIANE

Euro 349,00

N°15 LAMPADA PER SBIANCARE GNATUS

Euro 1.590,00

GERHÒ[®] MAGAZINE



**1° CATALOGO INTERATTIVO
CHE TI FA RISPARMIARE**

**Basta un "CLICK" e l'ordine è già fatto
ed in 24 ore i prodotti saranno nel Vostro Studio**

DL Medica presenta in esclusiva LaseMar 900



Frutto di una lunga esperienza scientifica e commerciale sviluppata nella odontoiatria e chirurgia, LaseMar 900 rappresenta una concreta alternativa alle sorgenti Nd:yag, mantenendo un'alta rapidità ed efficienza di taglio nella chirurgia mucogengivale. Il laser a diodi LaseMar 900, grazie alla sua particolare lunghezza d'onda a 915nm ed alla sua sofisticata tecnologia, può essere utilizzato in una ampia gamma di applicazioni odontoiatriche con una notevole riduzione di anestetico e un rendimento in termini di tempo e risul-

tati clinici assolutamente entusiasmanti. I vari protocolli operativi in costante aggiornamento vengono garantiti al professionista dallo staff qualificato della linea Laser in continuo dialogo coi maggiori reparti odontoiatria delle Università Italiane, da sempre attente allo sviluppo di nuove tecnologie.

Principali applicazioni:

Parodontologia;
Conservativa;
Patologia orale;
Ipersensibilità dentinale;
Endodonzia
Sbiancamento;
Guarigione;
Piccola estetica facciale;
Terapia antalgica.

Il nuovo software dedicato di LaseMar 900 dispone di programmi di trattamento pre-impostati o liberi, che vanno dalla chirurgia alla parodontologia e

sbiancamento, quest'ultimo con fibra e manipolo dedicato. La visualizzazione dei millisecondi, hertz e joule rende questo laser una macchina estremamente versatile inoltre la sim card dedicata rende il sistema aperto a qualunque aggiornamento o protocollo personale. LaseMar 900 può essere dotato di una simcard aggiuntiva per l'igienista permettendo di non superare mai l'energia prestabilita. Dalla dimostrazione in loco o presso i centri pilota DL Medica uno staff medico è a completa disposizione nella consulenza, nell'acquisto e nell'installazione, con relative sedute di istruzione. Il nuovo servizio di post-vendita offerto dalla linea laser permette al professionista di essere al centro di nuovi e continui servizi, che rendono l'acquisto un no-problem e permettono un utilizzo concreto e totale della tecnologia Laser. La DL Medica S.p.A. da anni al vertice nella distribuzione e informa-

zione scientifica, introduce e presenta sul mercato italiano un servizio di consulenza altamente qualificato, pronto a soddisfare qualunque richiesta facendo coincidere il concetto di alta qualità con quello della massima soddisfazione del cliente. LaseMar 900 è distribuito sul territorio nazionale da DL MEDICA spa, per il quale fornisce consulenza tecnico-scientifica e dimostrazioni gratuite sulle sue applicazioni e vantaggi. ■

DL Medica spa
Via Pietro Calvi, 2
20129 Milano
Tel. 02.762751
Fax 02.76275300
dlmedica@dlmedica.it
www.dlmedica.it

EMS – AIR-FLOW® MASTER .CH

NEW → AIR-FLOW® MASTER

LA PRIMA APPARECCHIATURA AL MONDO PER IL TRATTAMENTO SUBGENGIVALE



→ 2 SISTEMI OPERATIVI IN UNA SOLA UNITÀ

- > Manipolo Perio-Flow® con il nuovo puntale Perio-Flow® new.
- > Manipolo Air-Flow® con flacone per la polvere Air-Flow® Classic, ora in 6 fragranze diverse e per la polvere Air-Flow® soft new.
- > Una profilassi perfetta, Subgingival - Supragingival.

→ 3 PANNELLI TATTILI

- > Facile programmazione - Basta sfiorare la tastiera per passare da Air-Flow® a Perio-Flow®.
- > Facile controllo - Basta un touch per il settaggio della potenza e del flusso acqua.

POLVERE AIR-FLOW® CONFEZIONE TUTTI FRUTTI



NUOVA POLVERE SOFT-FLOW® POLISHING SOLUZIONE PERFETTA PER RITRATTAMENTI



- > Rimozione efficace della placca e delle macchie in endodonzia
- > Rimozione della placca prima del trattamento con fluoro
- > Preparazione delle superfici prima: - sigillature (foto & fissure); - composito (ortodontico); - sbiancamento

NUOVA POLVERE PERIO-FLOW® SUBGENGIVALE



- CARATTERISTICHE** > Glucina > Piccola dimensione del grano (max < 63 micron)
> Gusto rinfrescante > Protegge contro l'umidità, nuova apertura "anti-fog"
> Contenuto 120 gr.
- APPLICAZIONI CLINICHE** > Rimozione della placca sottogengivale > Mantenimento nelle terapie parodontali dopo il completamento del trattamento iniziale
> Rimozione del Biofilm periodontale
> Rimozione del Biofilm sull'impianto senza arrecare danno alle micro strutture.

EMS
ELECTRO MEDICAL SYSTEMS

EMS Italia S.p.A.

Via Faravelli, 3/5 - IT-20149 Milano

Tel. +39 02 34 53 81 11 - Fax +39 02 34 53 27 70

E-mail: dental@ems-italia.it - www.emsdent.com

► Nuove linee implantoprotetiche Multysystem®



La metodica implantoprotetica Multysystem® è composta da impianti a vite bifasici e monofasici a carico immediato, dotati di caratteristiche morfostrutturali differenti che consentono di intervenire in ognuno dei quadranti delle arcate dentali. L'innovativo trattamento a Rugosità ad Alta Frequenza (RAF) della superficie di tutti gli impianti Multysystem® garantisce una topografia superficiale che influenza positivamente la risposta biologica e amplifica la risposta piastrinica, accelerando i processi di guarigione ossea e osteointegrazione, permettendo di conseguenza di anticipare il carico

funzionale. Gli impianti Multysystem® si suddividono in quattro linee specifiche ST - NST - TM - MF, che comprendono nove differenti tipologie di impianto. Le linee ST - NST e TM sono composte da impianti bifasici a conformazione conica, autofilettanti e con connessione ad esagono interno. La parte terminale del collo è lucida per 0,8 mm al fine di agevolare la biocompatibilità dei tessuti molli. La linea ST è composta da Micro impianti Conici di diametro 3,2 - 3,7 e 4,2 mm in sei lunghezze indicati prevalentemente per le zone centrali e laterali sia superiori che inferiori. Grazie alla sua morfologia ed al passo delle spire di 1,0 mm assicura l'immediata stabilità primaria. La linea NST comprende due tipologie di Impianti Conici, una col passo delle spire di 1,0 mm disponibile nei diametri 3,7 e 4,2 mm ed una col passo delle spire di 2,0 disponibile nei diametri 4,0 e 5,0 mm. Grazie al loro design ed alle particolari microgole

presenti sulla parte terminale del colletto, prima della zona lucida, che consentono una maggiore stabilità primaria sulla corticale, il loro utilizzo è indicato anche nei casi di rialzo del seno mascellare. La linea NST è disponibile in cinque lunghezze. La linea TM comprende Impianti Conici a passo 1,0 mm disponibile nei diametri 4,7 e 5,2 mm, indicati per le zone latero-posteriori, ed Impianti Conici a passo 2,0 mm disponibile nei diametri 4,5 - 5,5 e 6,5 mm, indicati come impianti post-estrattivi. La linea TM è disponibile in cinque lunghezze ed è caratterizzata da una configurazione del collo che permette una corretta emergenza del manufatto protesico sovrastante. La linea MF è composta da Impianti a Moncone Fisso, autofilettanti, transmucosi ed a carico immediato, caratterizzati da due diverse conformazioni del moncone protesico preformato, consentendo l'applicazione immediata sia di protesi mobili che protesi fisse. Per l'ancoraggio di pro-

tesi mobili sono previste due tipologie di impianto con moncone a conformazione Sferica: un Mini Impianto disponibile nei diametri 2,5 e 3,0 mm ed un Impianto disponibile nei diametri 3,5 - 4,0 e 5,0 mm, entrambi disponibili in cinque lunghezze. La linea MF è completata dai Mini Impianti provvisori a moncone Dritto, di diametro 2,5 e 3,0 mm in cinque lunghezze, indicati per l'applicazione immediata di protesi provvisorie fisse, ed un Impianto a moncone Dritto disponibile nei diametri 3,5 - 4,0 - 5,0 mm ed in cinque lunghezze, indicato per soluzioni con protesi fissa. ■

Multysystem srl
Via Solferino, 4
20052 Monza (MI)
Tel. 039.2302681
Fax 039.2302686
multysystem@multysystem.com
www.multysystem.com

Massima precisione in palmo di mano



**Il localizzatore
apicale di ultima
generazione**

Apex D.S.P.[®]
nuova tecnologia digitale

OGNA
Laboratori Farmaceutici

QP Dental: qualità e tecnologia centrano la convenienza

QP Dental, nuovo nome nel mondo della commercializzazione dall'Oriente di riuniti e strumenti professionali per l'odontoiatria, nasce dall'esperienza quarantennale dei suoi soci nel settore e dalla consapevolezza che l'evoluzione del mercato rendeva possibile offrire prodotti di qualità assicurata e testata, tecnologicamente all'avanguardia, a prezzi maggiormente concorrenziali. Nascono così i riuniti QP Dental, i quali coniugano qualità ed affidabilità nei materiali e nelle tecnologie, un design semplice ma accattivante, ad un prezzo assolutamente imbattibile. La linea riuniti QP Dental offre diverse configurazioni di prodotto per essere sempre in grado di rispondere ad una molteplicità di esigenze professionali e per offrirVi un mix di tecnologia e prezzo che non teme confronti. QP Dental si rivolge infatti sia al professionista "alle prime armi" con vincoli di spesa quanto a quello affermato ma alla ricerca di un prodotto tecnologicamente avanzato, affidabile e conveniente. Il modello Base per l'igiene e l'ortodonzia si caratterizza per un design semplice ed attraente a costi contenuti, ideale per i professionisti che necessitano di un prodotto tanto affidabile quanto economico. Il modello Full Optional, ideale per i professionisti più esigenti, propone invece, in aggiunta ad una normale dotazione professionale:

- due moduli per turbina con cordoni e

un modulo micromotore elettrico entrambi a fibra ottica;

- un modulo con ablatore piezoelettrico completo di punte;

- due siringhe tre funzioni sia lato operatore che lato assistente;

- possibilità di lavorare con acqua sterile o fisiologica agli strumenti;

- lampada operatoria luce bianca 4700°K, 22000 lux;

- braccio cablato per monitor.

L'offerta QP Dental non si limita però ai soli riuniti. L'azienda si è infatti specializzata, sempre nel rispetto della propria filosofia di elevati standard qualitativi e tecnologici a prezzi concorrenziali, nella commercializzazione di altri prodotti, tutti sottoposti a severi controlli in fase di produzione e conformi alle vigenti normative CE. Inoltre, per offrire sempre la massima affidabilità, prima dell'installazione gli strumenti vengono testati e messi a punto da un team di tecnici e professionisti QP Dental. L'azienda garantisce i propri prodotti per due anni ed assicura inoltre un servizio di assistenza tecnica preciso e puntuale, avvalendosi di una rete di tecnici specializzati estesa in tutta Italia. ■

QP Dental srl
Via Fermi, 17/a
35030 Rubano (PD)
Tel. 049.8975989
Fax 049.8973278

SK07: L'ESCLUSIVA CLASSE B

Design e tecnologia rendono unica l'autoclave SK 07 FARO



zione o di test.

Nel pieno rispetto della norma EN 13060, Sk07 esegue fasi di vuoto frazionato, come richiesto per macchine in grado di eseguire cicli di tipo B, consentendo così di sterilizzare oltre ad oggetti solidi (pinze, ferri, frese, ecc.) anche corpi cavi (turbine, manipoli, aghi, ecc.), materiali porosi, imbu-

L'autoclave Sk07 della Faro coniuga design accattivante e tecnologia di ultima generazione. Curata nei minimi particolari per offrire un prodotto di alta qualità, viene realizzata interamente nello stabilimento FARO a Ornago (MI) con la supervisione del dipartimento di ricerca e sviluppo.

Faro, prima azienda italiana ad occuparsi di sterilizzazione, ha compreso l'importanza di migliorare continuamente le prestazioni delle macchine sterilizzatrici per la salvaguardia della salute dei pazienti e degli operatori del settore.

Sk07 è equipaggiata con un'elettronica di ultima generazione, realizzata con tecnologia SMT, nuovi sensori di temperatura e nuovo display LCD.

L'apparecchio monitorizza ogni fase del ciclo e segnala immediatamente ogni anomalia che possa compromettere la regolare effettuazione del ciclo di steriliz-

stati e non.

Il pannello di comando è semplice ed intuitivo e consente di effettuare tutte le operazioni di programmazione dell'autoclave grazie ad un menù contestuale per la selezione dei cicli e delle opzioni.

Sk07 è disponibile, a scelta nelle versioni con stampante integrata (per stampare immediatamente) o con Memory Card (per memorizzare sulla scheda i cicli di sterilizzazione effettuati). Entrambi i componenti sono alloggiati all'interno dello sportello inferiore, che contiene anche il filtro Bio-X e la porta USB per la connessione a PC. ■

Faro spa
Via Faro, 15
20060 Ornago (MI)
Tel. 039.68781
Fax 039.6010540
www.faro.it

TOP QUALITY PRODUCTS



SHARK 50/200V

COMPRESSORI
ASPIRATORI
ATTREZZATURE
DENTALI



EAW 750



POWER 50/230 DRY



SHARK 24/150 DRY

EUROCOMPRESS
DENTAL DIVISION

EUROCOMPRESS - Via Brunelleschi, 16/20 - 20090 Trezzano S/N (MI)
Tel. +39 02 4454656 - Fax +39 02 4450027
www.eurocompress.it - E-mail: eurocompress@eurocompress.it



DENTAL 24/100 DRY

► Physioline Components

Accoppiata vincente in chirurgia implantare



Le diverse associazioni scientifiche hanno confermato oggi più che mai che il gold standard dei materiali per rigenerazione ossea resta l'osso del paziente stesso. Physioline, sensibile alle necessità dei professionisti, offre strumenti semplici ed efficaci per il recupero di questo prezioso particolare durante la stessa procedura implantare. Le specifiche frese **Executive Bone**

Drill, con il loro diametro e la loro lunghezza predeterminata, rispondono alla necessità di recuperare, nel contesto dell'atto chirurgico implantare, tutto l'osso ricco di principi attivi, realizzando contemporaneamente un preciso e sicuro sito implantare. Queste frese si utilizzano in progressione per diametri e con velocità compresa tra i 350 e i 450 giri /m senza irrigazione, recuperando facilmente il fretrato osseo mescolato con sangue anche da creste sottili dove è necessario successivamente una rigenerazione con membrana. A tal proposito Physioline propone per il fissaggio delle membrane gli indispensabili **micropins** in titanio a doppia ritenzione contenuti nel

pratico **Kit Key Point System**, composto da due applicatori, un martelletto, un contenitore comprensivo di 12 micropins. Semplici nell'uso ed estremamente efficaci garantiscono la stabilità della membrana nella tecnica rigenerativa. Per ulteriori informazioni e per ordinazioni è a disposizione il sito www.physioline.it ■

Physioline srl
Via Garibaldi, 17
21100 Varese
Tel. 0332.284612
Fax 0332.319620
info@physioline.it

► Raggiungere i dentisti in tutto il mondo?

Infodent Srl lancia il nuovo sito www.infodent4dentists.com e offre ai produttori del settore dentale la possibilità di far conoscere le loro novità in tutto il mondo rivolgendosi direttamente ai dentisti, odontotecnici e operatori del settore nella loro lingua madre. Il nuovo servizio, **Schede Prodotto Online**, consentirà ai clienti Infodent di mettere online le schede tecniche dei loro prodotti in 33 lingue, permettendo loro di lanciare novità in tempo reale e fornire informazioni dettagliate sui prodotti e le attrezzature già in commercio. ■

Lara Pippucci

Per ulteriori informazioni
www.infodent4dentists.com

www.firstclass2007.it

FIRST CLASS
dental software



CARTELLA CLINICA - AGENDA - RICHIAMI - FOTO - ANAMNESI - CONSENSO - CONTABILITA' - DATI ESTERNI DA USB



★★★★★
Centri Del Sorriso
in Franchising

Fai un salto di qualità:
Apri uno Studio Odontoiatrico
di Successo!*

* Se hai già uno studio odontoiatrico
abbiamo la formula anche per te!

Numero Verde
800.135.438



Dentamerica in Italia

Eurocompress, come importatore e distributore esclusivo della Dentamerica, ha il piacere di presentare gli ultimi prodotti nati della sua ampia produzione.

BLENDEX Miscelatore automatico di alginato



Per la preparazione dell'alginato, ora basta il tocco di un pulsante. Sono sufficienti pochi secondi per ottenere un impasto perfetta-

mente omogeneo, senza bolle e risparmiando tempo. Tre impostazioni programmabili: 8, 10 e 12 secondi pre impostate o programmabili anche dall'utente. Il display a LED mostra il tempo e la memoria pre-impostata. Blendex è compatto e occupa uno spazio ridottissimo con stabilità durante la lavorazione. Completamente automatico. La chiusura automatica di sicurezza della porta garantisce operazioni sicure. Completo di 3 ciotole, spatola in plastica, dosatore e porta dosatore.

LITEX 695C Lampada polimerizzatrice a Led CORDLESS Due fasi di polimerizzazione



Manipolo sottile e leggero, doppia intensità di polimerizzazione. Non più lampade da sostituire, con vita media del LED di 50.000 ore. Design asettico ed ergonomico per una migliore facilità di pulizia. Due fasi di polimerizzazione con bassa intensità iniziale, che precede l'alta intensità. Timer automatico con beep udibile e display digitale sul manipolo. Intensità luminosa 1.200 Mw/cm² - 10 secondi/4 mm di profondità. Capacità di interrompere il ciclo. Segnalazione di batteria scarica. Batteria con capacità di 420 cicli da 10 secondi a piena carica. Indicatore di intensità incorporato.

LITEX 685W Sistema di sbiancamento con lampada al plasma



Sbiancamento in soli 30 minuti

Unità al plasma con funzione di polimerizzatrice e sistema di sbiancamento denti. Fibra ottica ad alta risoluzione e massima flessibilità. Sistema di polimerizzazione da 1 a 3 secondi o 5 secondi, 2 a bassa intensità e 3 ad alta intensità.

Denti splendenti in unica seduta

Programma di sbiancamento programmato, che consiste in 15 cicli di sbiancamento da 30 secondi, per un totale di 10 minuti ripetuti per 3 volte in unica seduta.

I risultati sono ottimi anche in condizioni precarie come macchie di nicotina o altro

Facilmente ruotabile a 360°, attacco magnetico. Manipolo azionato con una semplice pressione sull'anello. Display digitale a led con visione del timer e conta cicli. Occhiali di protezione e mini protezioni arancioni per fibra ottica inclusi. Completa di carrello con bracci snodati e kit sbiancamento per tre pazienti. ■

Per informazioni:
Eurocompress
Via Brunelleschi, 20
20090 Trezzano s/n (MI)
Tel. 02.4454656
Fax 02.4450027
eurocompress@
eurocompress.it
www.eurocompress.it

Turbine THERAL® & MICRA® La coppia perfetta!

Testa ridotta: maggiore accessibilità



Testa normale: maggiore potenza

- ✓ Nuovi rotori ad alte prestazioni e affidabilità
- ✓ Sistema di lubrificazione LubriONCE®
- ✓ Connessione mediante raccordi rapidi Multiway oppure Multiflex®
Multiflex® è un marchio registrato di Katerbach & Voigt GmbH



TKD

TeKne Dental

Via del Pescinale, 77 - 50041 Calenzano (FI) - ITALY
+39 055 8825741 +39 055 8825764
info@teknedental.com www.teknedental.com

Orientarsi nel dentale? Infodent, indispensabile.



La rubrica di **Infodent** “**A CONFRONTO**” offre al lettore una panoramica sui prodotti per odontoiatri e odontotecnici. Le tabelle comparative mettono a confronto, in modo chiaro, le caratteristiche tecniche e le proprietà fisiche dei materiali per valutarne le differenze e le diverse indicazioni. Una sorta di vademecum per orientarsi nella scelta del prodotto.

Infodent promuove la comunicazione degli operatori commerciali. La rubrica “**APPROFONDIMENTI**” costituisce uno spazio privilegiato in cui gli operatori del settore possono illustrare in dettaglio le caratteristiche dei loro prodotti. Una vera opportunità per gli operatori di comunicare in modo mirato, aprendo un dialogo diretto con il lettore.

A CONFRONTO 2007/2008

2007

Novembre

Defibrillatori, Suture chirurgiche, Miscelatori gesso

Dicembre

Sistemi compattazione e iniezione Guttaperca, Dighe in gomma, Denti in ceramica

2008

Gennaio - Febbraio

Lampade Fotopolimerizzanti, Compositi Studio, Frese Tungsteno

Marzo

Piezo Surgery, Sbiancanti, Cad Cam

Aprile

Software Gestionali, Clorexidine, Resine per Palati

Maggio

Tac Dentali, Mordenzanti, Rivestimenti da Fusione

Giugno - Luglio

Radiografici Alta Frequenza, Vernici al Fluoro, Preformati in cera per Modellazione

Agosto - Settembre

Implantologia, Lampade Sbiancanti, Ceramiche Integrali

Ottobre

Laser, Vetroionomeri, Fonditrici a Centrifuga

Novembre

Telecamere, Alginati, Cere da Modellazione

Dicembre

Panoramici Digitali, Cementi da Studio, Vasche Ultrasuoni

I CONFRONTI MERCEOLOGICI GIÀ PUBBLICATI POSSONO ESSERE SCARICATI ALL'INDIRIZZO: www.comparazioni.com

OFFERTE DALLE AZIENDE

Le promozioni degli operatori commerciali

Una rubrica utile che evidenzia gli "affari" periodicamente proposti dagli operatori.



CAMREX 191A

Telecamera intraorale.

PREZZO TAGLIATO \approx **EURO 1.080,00 + iva**

EUROCOMPRESS

Via Brunelleschi, 16-20 - 20090 Trezzano S/N
Tel. 02.4454656 - Fax 02.4450027
e-mail: eurocompress@eurocompress.it -
www.eurocompress.it



NUOVO CUCCIOLO CC3

Fresatore nuova serie CC3, completo di micromotore 30.000 rpm, mandrino posatacchi, aria, luce e base porta-modelli.

PREZZO TAGLIATO \approx **EURO 1.814,00 + iva**

MARIOTTI&C

Via Seganti 73, 47100 Forlì
Tel 0543.474105 - Fax 0543.781811
e-mail: info@mariotti-italy.com
www.mariotti-italy.com



KIT CHIRURGICO MULTYSYSTEM®

Ref. 7105100 per il rialzo del seno mascellare a minima invasività.

PREZZO TAGLIATO \approx **EURO 549,00 + iva**

MULTYSYSTEM srl

Via Solferino, 4 - 20052 Monza (MI)
Tel. 039.2302681 - Fax 039.2302686
e-mail: multysystem@multysystem.com - www.multysystem.com



ZAAP LIGHT

La lampada che consente di effettuare lo sbiancamento professionale dei denti in soli 20 minuti.

PREZZO TAGLIATO \approx **EURO 3.300,00 + iva**
+ 1 kit omaggio per 3 pazienti

SMILE CREATION ITALIA

Tel. 06.97277675 - 06.97277679 Fax 06.97277680

Legenda: (A) = APPROFONDIMENTI
(i) = SCHEDE INFORMATIVA

I beni offerti in questa sezione si intendono destinati all'utilizzatore professionale. Le apparecchiature soggette alla regolamentazione di cui alla Legge 175/92 possono essere cedute solamente agli iscritti all'Albo dei Medici-Chirurghi e degli Odontoiatri. Per ogni informazione sulle offerte qui elencate il lettore interessato è invitato a rivolgersi direttamente all'inserzionista.

RIUNITO K1

L'UNICO COSTRUITO IN FUSIONE D'ALLUMINIO



"RIUNITO K1" AL GREZZO

VENDITA DIRETTA

MONOART® DA SEMPRE DI CASA NEGLI STUDI MIGLIORI.



Lo stato dell'arte del monouso è diventato un marchio registrato:
Monoart® Euronda. La qualità, la sicurezza, l'innovazione su cui contate
da sempre, oggi hanno un nuovo nome che ne certifica l'autenticità.
Monoart® Euronda: solo l'originale può permettersi di cambiare restando se stesso.

OFFRO COLLABORAZIONE

- Assistente, pluriennale esperienza, offresi part-time, uso Pc. Zona Città Studi di Milano. Telefonare al 333.9361086.
- Dottoressa medico chirurgo, offre collaborazioni in conservativa endodonzia e ortodonzia, presso studi dentistici. Telefonare allo 0382.27707 o al 347.9841434.
- Laboratorio cad-cam realizza strutture in titanio e ossido di zirconio fino a 14 elementi monoblocco a

prezzi competitivi. Ritiro e consegna entro le 24 ore su tutto il territorio nazionale. Telefonare allo 0831.653068 o al 349.0080561.

- Medico dentista, pluriennale esperienza, offre collaborazioni in endodonzia (System B, localizzatore apice, obtura e manipoio dedicato propri) NT, chirurgia orale, implantologia (Sistema Ili Straumann e apparecchiatura propri) in Milano, Varese, Como, Lecco, Piacenza e province. Telefonare al 338.6579115.
- Odontoiatra offre

collaborazione nelle province di Milano, Varese, Como e Novara, per conservativa, endodonzia, piccola chirurgia, igiene, curettage e protesi. Telefonare al 339.4597343.

- Odontoiatra, ventennale esperienza in parodontologia ed implantologia, con studio a Trieste, offresi per collaborazione e/o associazione, apportando clientela propria o offrendo struttura. Telefonare al 338.7300430 ore serali.
- Odontotecnico 39enne, con esperienza in protesi fissa metallo/ceramica e protesi su

impianto, cerca serio impiego presso laboratori in Lombardia, province di VA, CO. Si garantisce max serietà, competenza e disponibilità a trasferirsi. Telefonare al 347.5297875.

- Odontotecnico, 42 anni, esperto protesi fissa metalfree zirconio, offresi come collaborazione part-time. Lodi e provincia. Max serietà. Telefonare allo 0371.217298.
- Odontotecnico specializzato in ortodonzia, con esperienza ventennale, offre collaborazione a laboratori ortodontici nelle province di LC,

COLLEGATI ALL'INDIRIZZO INTERNET WWW.INFOIDENT.IT ED INSERISCI ANCHE ON-LINE IL TESTO DEL TUO ANNUNCIO.

I testi degli annunci di interesse odontoiatrico sono visionati preventivamente dall'A.N.D.I. - Dipartimento Regionale Lazio

- ANNUNCI GRATUITI
 VARIAZIONE DATI

indirizzo: Strada Teverina km. 3,600 • 01100 VITERBO • Tel. 0761.393.204 - Fax 0761.393.222

Nome Cognome
 Tipo di attività Specializzazione
 Via Numero CAP
 Città Prov. Tel.
 E-mail P.IVA Cell.

(Per annunci a pagamento è obbligatoria la partita iva e il codice fiscale)

- OFFRO O CERCO COLLABORAZIONE ATTREZZATURE ATTIVITÀ

Spazio per l'annuncio (scrivere a macchina o stampatello) MAX 30 PAROLE • Sarà pubblicato solo il testo sottostante*

.....

IMPORTANTE

Gli annunci riguardanti la ricerca di collaborazioni (ricerca personale, collaboratori ecc.) devono essere pubblicati corredati delle generalità del richiedente, in ottemperanza al decreto legislativo n. 276 del 10 settembre 2003, attuazione della legge delega in materia di occupazione e mercato del lavoro (legge 14 febbraio 2003 n. 30, cosiddetta "legge Biagi"). In relazione a quanto sopra, al fine di consentire la pubblicazione delle suddette generalità in base a quanto disposto in materia dal D.lgs. 196/03 che regola il trattamento dei dati personali, si autorizza la pubblicazione delle generalità suindicate.

DATA.....
 NOME E COGNOME (IN STAMPATELLO)

FIRMA

Per la comunicazione telefonica degli annunci economici è attiva negli orari di ufficio una segreteria telefonica al numero 0761.393.204 dal lunedì al venerdì. **ATTENZIONE: SPANNO PUBBLICATI SOLO GLI ANNUNCI COMPLETI DI TUTTI I DATI RICHIESTI: NOME, COGNOME, INDIRIZZO, CAP, CITTÀ, TELEFONO, PREFISSO E PROFESSIONE. Gli annunci si ricevono fino al 5 di ogni mese precedente l'uscita** e saranno pubblicati una sola volta. Per vedere pubblicato nuovamente il proprio annuncio, occorre spedire il coupon per una nuova richiesta oppure comunicare telefonicamente la riconferma. Se si desidera pubblicare in evidenza o per quelli che pervengono dalle regioni dove non è spedita INFODENT è necessario effettuare un versamento di Euro 15,50 IVA compresa su c.c.p. n° 14818015. Intestato a: B&C srl - Strada Provinciale Teverina Km. 3,600 - 01100 Viterbo. Servizio Annunci (spedire fotocopia versamento). Per gli annunci in evidenza il versamento da diritto a 2 uscite. Nell'eventualità di concomitanza dei due casi (evidenza - fuori zona di spedizione) il versamento da effettuare è di Euro 31 e dà diritto a due uscite. INFODENT offre esclusivamente un servizio, non riceve tangenti sulle contrattazioni, non effettua commerci, non è responsabile della veridicità delle inserzioni. Si procederà a norma di legge contro chiunque si servirà di questa rivista per scopi illeciti e di disturbo. Le inserzioni gratuite sono riservate ai privati. Gli operatori commerciali, per le inserzioni che riguardano l'attività svolta, devono servirsi degli annunci a pagamento o degli spazi pub-

blicitari. Ai sensi e per gli effetti del D.lgs. 196/03, il trattamento dei dati avverrà mediante supporti sia telematici che cartacei, entrambi eventualmente organizzati anche come banche dati o archivi. Il conferimento dei dati personali è obbligatorio per la pubblicazione dell'annuncio o per il ricevimento della rivista. La mancata comunicazione, ovvero l'accertata erronietà dei dati richiesti legittimeranno la nostra società a rinviare l'esecuzione del rapporto, ovvero ad interrompere l'esecuzione stessa. I dati personali acquisiti potranno essere comunicati a tutti i dipendenti, collaboratori e consulenti a qualsiasi titolo della nostra Società, nonché a tutti gli Organi societari ed ai soci. I medesimi dati potranno essere inoltre comunicati agli omologhi soggetti di società da noi controllate o collegate, ovvero di società che controllano l'attività della nostra Società. I dati relativi all'indirizzo saranno utilizzati per l'invio di riviste e attività commerciali. In ogni momento potrete esercitare i diritti di cui all'Art. 7 del D.lgs. 196/03 e quindi conoscere, ottenere la cancellazione, la rettifica e l'integrazione dei vostri dati, nonché opporvi al loro utilizzo per le finalità su indicate. Il titolare del trattamento è B&C srl con sede in Viterbo Strada Teverina km 3,600 nella persona del suo legale rappresentante. Qualsiasi comunicazione o atto ufficiale potrà essere inviato dall'inserzionista presso la redazione di infodent con sede in Viterbo Strada Teverina km 3,600.



INFODENT 4 dentists

VUOI RAGGIUNGERE I DENTISTI
IN TUTTO IL MONDO?

METTI ONLINE IL TUO PRODOTTO
IN 33 LINGUE SU

WWW.INFOIDENT4DENTISTS.COM

BG, CO, MI. Telefonare al 333.3136514.

■ CERCO COLLABORAZIONE

- Azienda produttrice di riuniti dentali Idema srl di Ozzero (MI) cerca rappresentante per la Lombardia; offresi inquadramento Enasarco + provvigione. Inviare curriculum-vitae via fax allo 02.9400978 o info@idemasrl.it all'attenzione sig.ra Milena.
- Galbiati srl, azienda leader nella produzione di attrezzature odontoiatriche, ricerca agenti per zone libere. Telefonare allo 02.90968479.
- Smile Factory di Milano ricerca professionisti odontoiatri ed igienisti dentali laureati per i nostri studi affiliati Smile Factory

su tutto il territorio nazionale in particolare le zone di Torino - Pavia - Milano - Varese. Contattare numero verde 800.135.438.

- Studio odontoiatrico Dr. Angelo di Gioia di Milano cerca giovani odontoiatri da inserire nel proprio organico per un rapporto duraturo. Telefonare al 335.6348140.
- Vares.it srl di Roma ricerca igienista dentale da inserire nel proprio settore commerciale. Si offrono fisso, rimborso spese più provvigioni adeguate. Telefonare allo 06.97277675.
- York Global Village, associazione di volontariato Onlus, ricerca: medici, odontoiatri, odontotecnici e infermieri disponibili a prestare un servizio di volontariato (minimo 10-15 gg) presso una missione di suore a Kampala (Uganda).

Telefonare allo 06.4453343 o al 339.4050629 o inviare e-mail all'indirizzo: yorkglobalvillage@tiscali.it - www.yorkglobalvillage.it

■ OFFRO ATTREZZATURA

- Vendesi 2 riuniti Flex Integral FC FCV YA 877, vers. 400, anno 2000, per motivi di natura fiscale. Full optional, ottime condizioni e prezzo interessante. Telefonare al 347.3233957.

■ OFFRO ATTIVITÀ

- Affitto locale con attrezzatura dentistica, 1 giorno alla settimana, prezzo da concordare, a collega con propria clientela e propria assistenza. Località Brianza. Telefonare al 338.7610235 o.s.
- Gallarate (VA) - causa trasferimento, vendo studio praticamente nuovo

(6 mesi) - 2 poltrone Gnatus, linea sterilizzazione, sala chirurgica, implantologia alto livello, totalmente accessoriato modernamente, reception. Palazzo signorile, zona centrale, parcheggio. Telefonare al 338.6699807.

- Studio dentistico monopoltrona, riclassificato, a Milano nord, cedesi per trasferimento. Zona di forte passaggio, ottimo fatturato documentato. Telefonare al 338.8847159 solo al mattino o sera dopo le 21,00.

■ CERCO ATTIVITÀ

- Cercasi studio odontoiatrico, in vendita, nelle zone di Novara, Magenta, Legnano, Abbiategrasso, Rho (MI), Saronno (VA). Telefonare al 339.4597343.

A novembre sarà attivo un nuovo portale di e-commerce
Un mega-store virtuale
dove trovare tutte le forniture dentali a prezzi mai visti!
Occasioni imperdibili e offerte promozionali Vi aspettano!
E per tutti
un omaggio sul primo acquisto!



www.dentalshop.it

Infoline: 081.585.44.92 mail: info@dentalshop.it



Disposable Medical Devices

OMNIA S.p.A.
Disposable Medical Devices
Via F. Delnevo 190sx, Loc. S. Michele Campagna
I - 43036 Fidenza (PR) - Italy
Tel +39 0524 527453 - Fax +39 0524 525230
www.omniasrl.com - info@omniasrl.com



SURGICAL LINE



HANDFUSER WITH OMNIFRIGATOR



ASPLIF ASPIRATION SYSTEM WITH USHER



PATIENT DRAPES



SAFETY LINE



TUBLEX 90CM - TUBLEX 31CM



X-RAY SENSOR COVER



LIGHT BARRIER

KaVo. 3D eXam

Lo stato dell'arte in radiologia 3D.

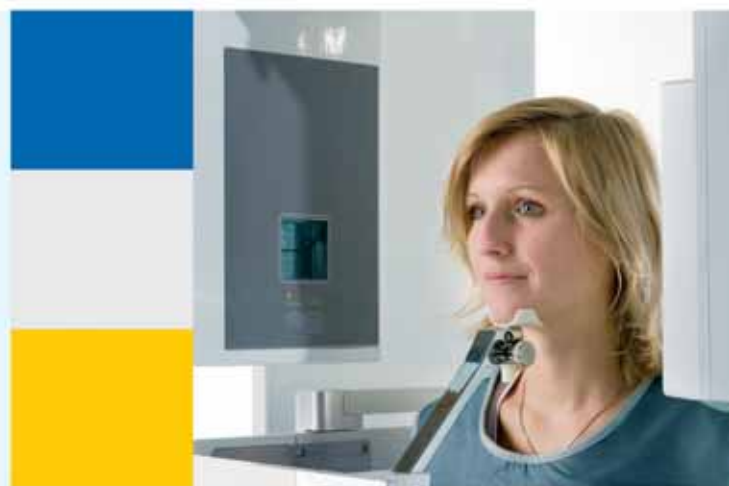

KaVo. 3D eXam

- Alta qualità di immagine (voxel da 0,125 mm)
- Compatto
- Rapido



KaVo. Dental Excellence.