

INFODENT®

www.infodent.it **MENSILE D'INFORMAZIONE COMMERCIALE DEL DENTALE**

n. 11 • 2006 - anno XVIII - NORD ITALIA

IN QUESTO NUMERO A CONFRONTO:

COMPRESSORI

- Una compressione ben calibrata

Pag 5

ANESTETICI LOCALI

- Trattamenti senza dolore

Pag 29

COMPOSITI DA LABORATORIO

- Il restauro è un'opera d'arte

Pag 33

APPROFONDIMENTI

COMPRESSORI

- Dürr Dental: importanza della qualità dell'aria nello studio odontoiatrico
- Tecnologia e professionalità al servizio della purezza dell'aria

Pag 10

ANESTETICI LOCALI

- Quale anestesia?

Pag 31

COMPOSITI DA LABORATORIO

- La riproduzione dell'anatomia e dell'estetica
- Tre prodotti per un sistema: Estenia Crown & Bridge - EG FIBER - Epricord

Pag 38



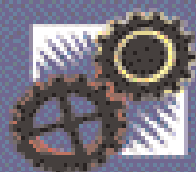

NON ACCONTENTATEVI
DI SERVIZI ED ASSISTENZA SPERSONALIZZATI,
SCEGLIETE AFFIDABILITA' E COMPETENZA

... CON **R.A.S.T.**

IL VOSTRO PUNTO DI RIFERIMENTO IN CARNE ED OSSA
PER ACQUISTARE INFORMATI

PROLINE XC

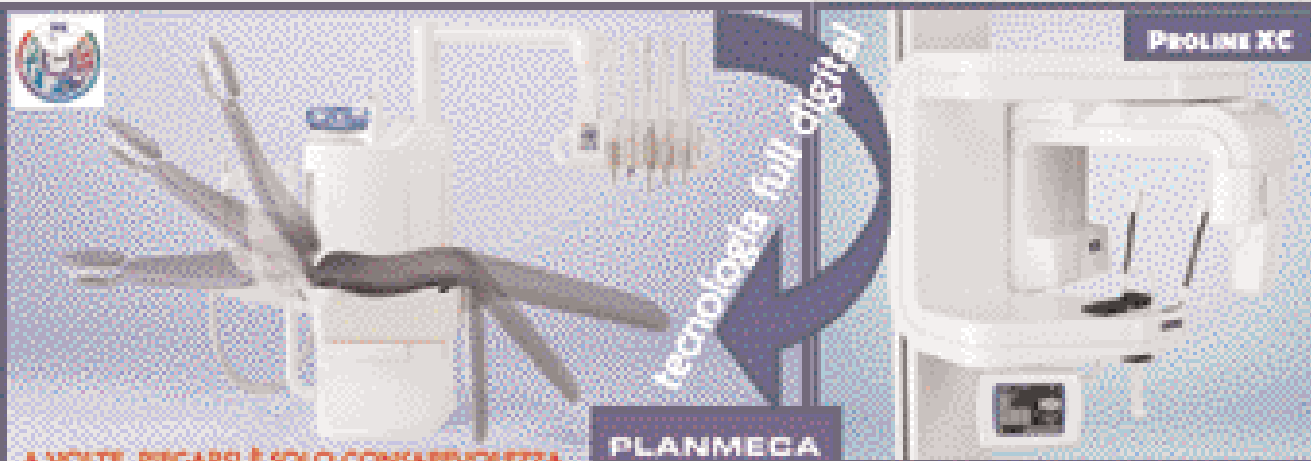

A VOLTE, PIU' GARI E SOLO CONSAPEROVEZZA
DELLA PROPRIA FORZA

PLANMEGA
Diferte EXPONENTIAL

K
A
R
E
R
P

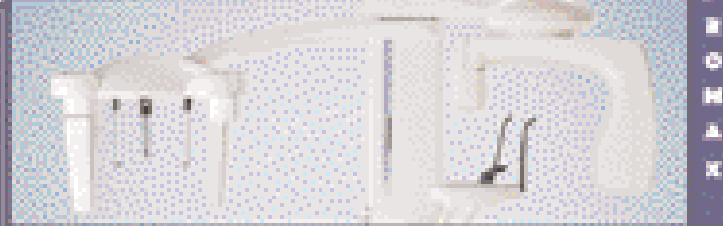

KODAK
Passare al digitale
con semplicità e facilità



STERN

CREDIT

Nessun anticipo
primi 3 mesi a zero
tasso fisso
ultimo canone a zero
valore riscatto € 1

\$300
ALTA QUALITÀ DI SERIE
NUOVE OFFERTE EXPONENTIAL



\$190 \$200 \$250 \$300
LA REALTÀ DIGITALE STERN WEBER
... ALLA PORTATA DI TUTTI !!



R.A.S.T.: Rappresentanze Attrezzature Stomatologiche

SEMPRE PIÙ VICINI PER UN SERVIZIO MIGLIORE:
Sala Mostre - Assistenza Qualificata - Progettazione
Studio Chiavi in mano - Soluzioni finanziarie
DISTRIBUTORE PLANMEGA REGIONE LOMBARDA

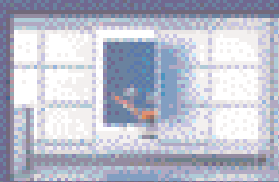

VIA A. LINCOLN, 61 - 20092 CINISELLO BALSANEO (Milano)
TEL. 02 6129904 R.A. - FAX 02 66017392 - E-mail: Ras.rst@vivaR.it

Direttore responsabile
Riccardo Chiarapini
Segreteria di redazione
Stefano Toticchi
Coordinamento
Diana Carbonetti
Direzione grafica
Gisella Benedetti
Consulenza scientifica e normativa
Alberto Emiliani
Collaboratore
Cristina Rodighiero
Impaginazione e grafica
B&C s.r.l. - divisione grafica
Marketing e Pubblicità
Gianluca Passeri tel. 0761.393306 - 335.1213136
Baldo Pipitone tel. 06.5817254 - 336.773328

Mensile d'informazione commerciale del dentale
ANNO XVIII - n. 11 - novembre 2006

Poste Italiane S.p.A. - Spedizione in AP. - DL 353/2003 (conv. in L. 26/02/2004 n° 46) art. 1 comma 1 DCB VITERBO -
Autorizzazione del Tribunale di Viterbo n. 341 del 7/12/88

Editore B&C s.r.l.
Strada Teverina Km. 3,600 - 01100 VITERBO
Telefono 0761.393.1 - Fax 0761.393.222



Stampa - Graffietti Stampati snc
S.S. Umbro Casentinese Km. 4,500
Montefiascone (VT)

Testata volontariamente sottoposta a
certificazione di tiratura e diffusione
in conformità al Regolamento C.S.S.T.
Certificazione Stampa Specializzata Tecnica

Per il periodo 1/1/2005 - 31/12/2005
Tiratura media: 16.222
Diffusione media: 15.997
Certificato CSST n. 2005-1108
Società di Revisione: RSM Ria & Partners Spa
Tiratura del presente numero: 16.800
una copia euro 0,77 - contiene I.P.
La redazione non restituisce il materiale utilizzato

SOMMARIO

A CONFRONTO:

- 5 COMPRESSORI
Una compressione ben calibrata
7 Tabelle di comparazione

APPROFONDIMENTI:

- 10 • Dürr Dental: importanza della qualità dell'aria nello studio odontoiatrico
• Tecnologia e professionalità al servizio della purezza dell'aria

AGENDA:

- 13 Congressi e Fiere in Italia e all'estero
(Novembre/Dicembre/Gennaio)
17 Calendario dei corsi
(Novembre/Dicembre/Gennaio)

A CONFRONTO:

- 29 ANESTETICI LOCALI
Trattamenti senza dolore

APPROFONDIMENTI:

- 31 • Quale anestesia?

A CONFRONTO:

- 33 COMPOSITI DA LABORATORIO
Il restauro è un'opera d'arte

- 35 Tabelle di comparazione

APPROFONDIMENTI:

- 38 • La riproduzione dell'anatomia e dell'estetica
• Tre prodotti per un sistema: Estenia Crown & Bridge - EG FIBER - Epricord

DALLE AZIENDE:

- 41 • Riallineamento dentale senza ortodonzia fissa con "sistema ORTOBEL"
• Suite 2006
• Physioline Implant solution
• Sensodyne lancia il sistema Gentle
• Lokki: la rivoluzione dello Yap
• Corsi e libri: da Alpha Test un programma completo per gli aspiranti odontoiatri
• Dentamerica in Italia
• Beyond™

IN VETRINA:

- 47 Ogni mese i prodotti in offerta proposti dagli operatori

ANNUNCI ECONOMICI:

- 49 Annunci gratuiti di offerta e ricerca collaborazione, offerta e ricerca attrezzature, offerta e ricerca attività

INSERZIONISTI

• A&A General Consulting (Galbiati) pag. 14 • Anes pag. 40 • Asa Dental pag. 18 • B&C pagg. 12/48 • Casa Schmidt pag. 25 • Class Implant pag. 22 • Dent Up pag. 13 • Dental Dealer pag. 11 • Dentalium pag. 39 • Dentsply pag. 32 • DL Medica pagg. 47/III Cop. • Dolphin Computer pag. 27 • Eurocompress pagg. 16/47 • Fornilimplant pag. 26 • Futura pag. IV Cop. • Glaxo SmithKline pagg. I Cop./4 • Isasan pag. 44 • Mariotti pag. 21 • Media Lab pag. 45 • Medical Shop pag. 38 • Metal Store pagg. 28/47 • Micerium pag. 38 • Multysystem pag. 47 • Odontocard pagg. 42/49 • Ognia Farmaceutici pag. 31 • Ortohel pag. 41 • Parise Compressori pag. 10 • Physioline pag. 15 • Pressing Dental pag. 43 • Rast pag. II Cop. • SDM pag. 10 • Simex pag. 46 • Softwork pagg. 23/47 • Styl Frigo - Astra Mobili pag. 3 • TD Service pag. 20 • Tecno Med pag. 24 • Welltrade pagg. 17/19

Errata corrige - Nel numero 10/2006 della rivista, a pagina 12, l'Approfondimento "Lokki: la rivoluzione dello Yap", relativo alla categoria "Laser chirurgici" trattata nei Confronti, a causa di un errore tecnico è stato pubblicato in una versione non correttamente aggiornata. Scusandoci per l'errore, al fine di fornire al lettore la possibilità di una corretta consultazione, a pagina 43 ripubblichiamo l'articolo nella versione integrale e corretta.

Informativa ai lettori - Questa rivista Le è stata inviata tramite abbonamento, l'indirizzo in nostro possesso verrà utilizzato per l'invio della rivista, per l'invio di altre riviste, per l'invio di proposte di abbonamento, per l'invio di informazioni tecniche e commerciali, nonché per la divulgazione di eventi formativi e promozionali e per la cessione degli stessi a terze aziende per le medesime finalità. In ogni momento potrete esercitare i diritti di cui all'art. 7 del D. Lgs 196/2003, e quindi conoscere, ottenere la cancellazione, la rettifica, l'aggiornamento e l'integrazione dei Vostrî dati, nonché opporvi al loro utilizzo per le finalità su indicate. Qualora venisse esercitato il diritto alla cancellazione lo stesso comporterebbe il mancato invio della presente rivista. Il titolare del trattamento è B&C srl con sede in Viterbo, Strada Teverina Km 3,600, nella persona del suo legale rappresentante.



Composizione ALIUS L208,5-P500-H87



Informazioni presso i nostri rivenditori



ASTRA

PROGRAMMI D'ARREDO
PER IL SETTORE DENTALE

Via Redenta, 13 - 33080
Chions (PN), Italy
Tel. 0039 0434 635210
Fax 0039 0434 635258
http://www.astrastyl.it

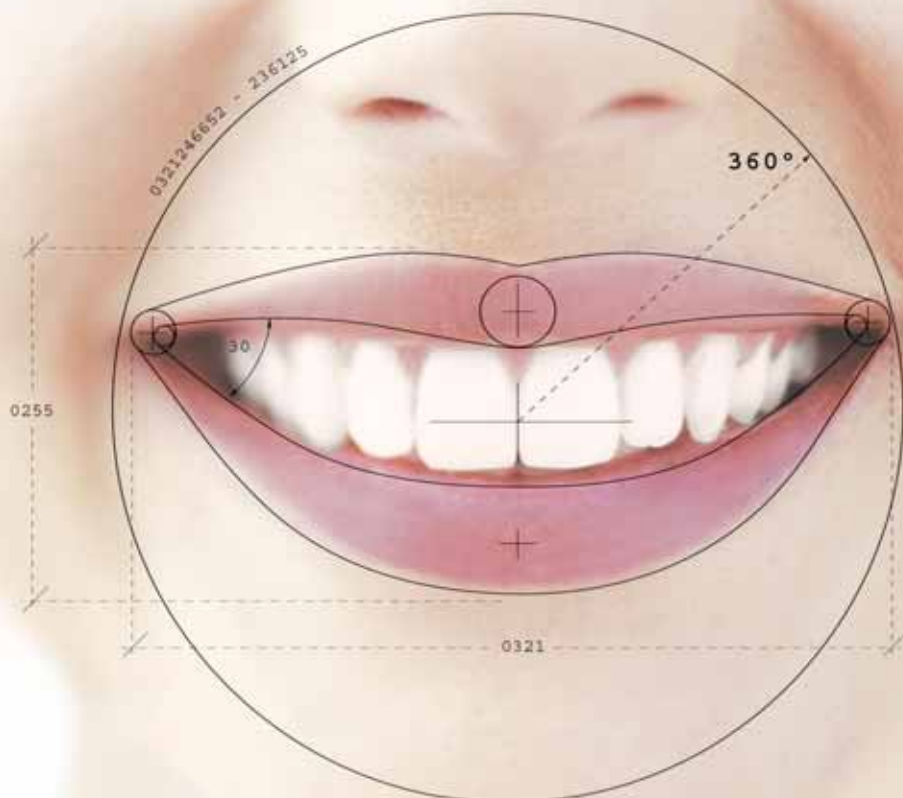

Full Mouth Disinfection*

CORSODYL ridisegna il significato di "bocca disinfettata"



Corsodyl

Soluzione per mucosa orale
clorexidina 0,2%



Corsodyl

Spray per mucosa orale
clorexidina 0,2%



Corsodyl

Gel dentale
clorexidina 1%

CORSODYL®

* Bollen CML et al. "The effect of a one-stage full-mouth disinfection on different intra-oral niches. Clinical and microbiological observations." J of Clin Periodontology 1999(8);25:56-66

COMPRESSORI A CONFRONTO

Una compressione ben calibrata

L'aria compressa gioca un ruolo fondamentale nel mondo moderno. Dopo l'elettricità, il petrolio e il gas, essa viene spesso descritta come il quarto servizio. La differenza principale rispetto agli altri servizi sta nel fatto che gli utenti producono la loro aria e possono scegliere il modo con cui farlo.



L'importanza dell'aria compressa viene spesso sottovalutata, ma in realtà risulta fondamentale nei processi produttivi più recenti e nella civiltà moderna: la maggior parte dei prodotti che oggi utilizziamo non potrebbero essere realizzati senza l'aria compressa. L'aria compressa

costituisce circa il 10% dell'energia globale usata oggi nell'industria.

L'aria compressa è pulita, sicura, semplice ed efficace. Infatti, è un servizio non combustibile, non inquinante e il suo ottenimento non genera fumi di scarico pericolosi o altri sottoprodotti tossici.

Dato che sono diversi i campi in cui si utilizza l'aria compressa, i compressori non solo devono comprimere l'aria ad una pressione specifica con una certa portata, ma devono fornire aria con la qualità determinata e adatta all'applicazione specifica. Per questo motivo, i com-

pressori sono spesso dotati di dispositivi aggiuntivi che permettono di ottenere la qualità di aria desiderata. Prima di poter utilizzare l'aria, è necessario sottoporla al passaggio attraverso filtri ed essiccatori per rimuovere l'olio e l'acqua.

Il compressore nello studio odontoiatrico

In ambito dentale si utilizzano compressori a secco (senza olio) con sistema di essiccazione dell'aria. Infatti, l'emulsione di acqua ed olio, che viene inevitabilmente prodotta da un normale compressore lubrificato, influenza negativamente il corretto funzionamento degli strumenti rotanti. Inoltre, dato che l'aria è utilizzata anche per asciugare le preparazioni prima dell'applicazione di materiali quali cementi e adesivi, occorre che sia assolutamente priva di contaminanti che potrebbero compromettere il successo del restauro odontoiatrico. La qualità dell'aria è altresì fondamentale nelle applicazioni che avvengono in campo sterile.

Il compressore a secco (senza olio) permette la produzione di aria respirabile, di tipo medicale: in assenza di olio, infatti, non si formano gas dannosi per il paziente. Affinché l'aria compressa ottenuta sia di tipo medicale, deve essere

L'ARIA MEDICALE

Dal 1° gennaio 1998 l'aria medicale è stata inserita nella Farmacopea Ufficiale Europea (F.U.) ed è un farmaco a tutti gli effetti, con composizione e tasso massimo di impurezze rigidamente fissati. Le caratteristiche fisiche e chimiche dell'aria medicale fissate dalle normative europee richiedono processi di produzione più complessi rispetto al passato.

I sistemi di filtrazione delle polveri e degli oli, ancora in uso in molti ospedali, sono insufficienti a garantire la qualità F.U. del prodotto.

fatta passare attraverso una serie di filtri che elimineranno tutte le impurità chimiche e fisiche, secondo le indicazioni della Farmacopea Ufficiale Italiana.

Nel circuito del compressore l'aria viene filtrata più volte e fatta transitare attraverso una composizione di gel di silice che, a temperature comprese fra i +5°C e +35°C, le toglie l'umidità. Ad ogni carica è necessaria una sosta per la rigenerazione del gel di silice. L'aria così filtrata ed essicca-

COSA SUCCEDER QUANDO SI COMPRIME L'ARIA?

Quando l'aria a pressione atmosferica viene compressa meccanicamente tramite un compressore, subisce una trasformazione che la porta dalla pressione di circa 1 bar (pressione atmosferica) ad una pressione più elevata (fino a 414 bar): questa trasformazione è definita dalle leggi della termodinamica. Esse affermano che un aumento di pressione corrisponde ad un incremento di calore, per cui l'aria, a mano a

mano che viene compressa, aumenta proporzionalmente la sua temperatura. La legge di Boyle spiega che se, durante la compressione, un volume di gas (aria) si dimezza, la sua pressione raddoppia. La legge di Charles afferma che il volume di gas varia in modo direttamente proporzionale alla temperatura. Queste leggi spiegano che la pressione, il volume e la temperatura sono proporzionali: modificando una delle tre variabili, l'altra o le altre due si modificano.

Come si sceglie un compressore?

La scelta del compressore a secco è in relazione agli strumenti rotanti e al fabbisogno generale di aria all'interno dello studio odontoiatrico. Tenendo presente che il cilindro del compressore produce dai 60 agli 80 l/min circa, e che gli strumenti soggetti ad uso continuato generalmente non superano il consumo di 60 l/min di aria alla pressione di 5 bar, si può ritenere che il rapporto di un cilindro per ogni poltrona sia generalmente sufficiente. In ogni caso, la portata del compressore deve essere abbondante rispetto ai consumi, in modo da favorire le pause di fine carica necessarie alla rigenerazione della colonna di essiccazione.

Per evitare il fastidio dovuto alla vibrazione sonora, il compressore deve essere dotato di una protezione insonorizzante in plastica oppure essere carenato. Grazie a questi dispositivi, si avrà una diminuzione della rumorosità variabile da 10 dB a 20 dB. La pressione del serbatoio del compressore ad un cilindro è regolata dal costruttore sui valori ottimali. Una diversa regolazione della pressione d'esercizio influisce sulla

ta può essere considerata adatta per lo strumentario ed igienica per l'uso dentale. Alcuni compressori prevedono anche un ulteriore filtro sterilizzante in uscita. L'aria così trattata, immessa in un circuito di distribuzione di pochi metri, protetto da sbalzi termici, può essere considerata aria di elevata purezza. In caso di circuiti di dimensioni maggiori, come quelli ospedalieri, il trattamento dell'aria avviene attraverso particolari membrane selettive.

corrosive dell'acqua sono ben note. L'aria non trattata a pressione atmosferica contiene grandi quantità di acqua ed altri agenti contaminanti, come inclusioni d'olio e particelle di sporizia. Quando l'aria viene compressa, la concentrazione di umidità e degli altri contaminanti aumenta. Se tali impurità restano all'interno del circuito, la miscela corrosiva che si forma produce un effetto nocivo sulle apparecchiature pneumatiche, causando tempi di fermo macchina non necessari, deterioramento del prodotto e minor durata delle apparecchiature. I filtri per aria compressa rimuovono l'olio e lo sporco mentre gli essiccatori rimuovono il vapore acqueo prima che l'aria raggiunga il punto di utilizzo.

PERCHÉ È IMPORTANTE FILTRARE L'ARIA?

L'aria è una miscela incolore, inodore, insapore di molti gas, principalmente azoto ed ossigeno. L'aria è naturalmente contaminata da particelle solide, come polvere, sabbia, fuliggine e cristalli di sale. Questa contaminazione varia a seconda dell'ambiente e dell'altitudine. Il vapore acqueo è un altro ingrediente naturale che può trovarsi in quantità diverse nell'aria. La quantità di vapore acqueo e di agenti contaminanti contenuti nell'aria giocano un ruolo fondamentale nel processo di compressione e nella qualità dell'aria fornita dal compressore. Le potenzialità di danneggiamento e le proprietà

GLI OPERATORI INCLUSI NEL CONFRONTO SUI COMPRESSORI

Castellini spa – 051.700877 – www.castellini.com

Cattani spa - www.cattani.it

Durr Dental – 02.2401653 – www.sdmduurr.it

Eurocompress – 02.4454656 – www.eurocompress.it

Fini Compressori spa - www.finicompressors.it/prod/it/metricair.html

Galbiati srl www.galbiati.com

Metasys – 045.9814477 - www.metasys.com

MGF compressors srl - www.mgfcompressors.it

Parise Compressori – 0444.341791 – www.parise.it

Tecnoblock srl – 0523.591077 - www.mkf.airsteril.com

Werther International spa 0522.9431

www.werthercompressori.com

(Dati forniti da De Marco srl – 02.719065 – www.demarco.biz)

vita del compressore. Infatti, più alta è la pressione massima, maggiore sarà lo sforzo e l'usura della macchina. La pressione massima dovrà comunque essere mantenuta almeno 1,5 bar sotto il livello di pressione della valvola di sicurezza 10,5 bar.

AVVERTENZE IMPORTANTI PER IL LETTORE

I dati pubblicati in questa sezione sono forniti dalle aziende produttrici e/o importatrici e/o distributrici dei prodotti, le quali si assumono tutte le responsabilità legate alla loro veridicità e correttezza. I prodotti, quando possibile, sono raggruppati per omogeneità di destinazione d'uso, ed in ordine alfabetico secondo la denominazione commerciale. La presente rubrica ha finalità di informazione giornalistica, non di repertorio, non ha pretesa di esaustività e non vuole esprimere giudizi sui prodotti. Il lettore è invitato a non interpretare come una scelta redazionale la elencazione di prodotti o la mancata citazione di altri.

Legenda: (A) Approfondimenti (€) In offerta

* I prezzi si intendono al netto di IVA

► Compressori								
Denominazione del prodotto	BORA	CATTANI COMPRESSORE A SECCO PER ODONTOIATRIA	CATTANI COMPRESSORE A SECCO PER ODONTOIATRIA	CATTANI COMPRESSORE A SECCO PER ODONTOIATRIA	CS 30/15 SCE	CS COMPACT 10/10 S	DENTAL OILLESS 24/150V DRY	DENTAL 50/250V DRY
Produttore	MelasyS	Cattani spa	Cattani spa	Cattani spa	MGF compressors srl	MGF compressors srl	Eurocompress	Eurocompress
Tipo motore	Monofase	Asincrono	Asincrono	Asincrono	Monofase 1.400 rpm, 230 V-50 Hz	Trifase 1.400 rpm, 400 V-50 Hz	Monofase	Monofase
Peso (Kg)	30	52-57	72-89	137	89	215	68	90
Dimensioni (cm - LXPXH)	58x45x67	56x59x76	58x60x94	132x59x89	43x84x77	75x85x130	50x74x72	50x74x102
Funzionamento senza olio	Si	Si	Si	Si	Si	Si	Si	Si
Igrostato per controllo % umidità nel serbatoio	No	No	No	No	No	No	No	No
Filtro sterilizzante	Si	Si	Si	Si	Si	Si	No	No
Cilindri (n°)	2	2	3	6	2	3	2	2
Capacità serbatoio (lt)	30	45-25	75	150	30	500	24	50
Potenza (KW)	1,1	1,2 1~1,5 3~	1,5	3	1,5	7,5	1,1	1,8
Assorbimento (A)	5,7	7,7 1~ 6,4-3,6 3~	10,2 1~ 6,4-3,7 3~	12,8/7,4 3~	8	•	6	12
Aria resa a 5 bar (l/min)	120	160	238	476	160	805	125	190
Delta bar	6-8	6-8	6-8	6-8	Max 8 bar	Max 8 bar	5,5-8	5,5-8
Rendimento %	•	70	70	70	60	70	50-100	50-100
Temperatura ottimale di funzionamento (°C)	5-40	5-35	5-35	5-35	10-30	10-30	10-25	10-25
Umidità ottimale relativa all'aria ambientale (%)	•	60	60	60	0-60	0-60	•	•
Rumorosità ad 1 m di distanza espressa in db(A)	65	71-63	73,6	74	58	70	58	60
Essiccatore aria	Si silicio/allumina	Si scambiatore aria/aria e assorbimento con silicagel	Si scambiatore aria/aria e assorbimento con silicagel	Si scambiatore aria/aria e assorbimento con silicagel	Si ad adsorbimento con allumina, max dew-point: -40°C	Opzionale	Si assorbimento	Si assorbimento
Insonorizzabilità	Si	Si	Si	Si	Si	Si	Si	Si
Sistema di depurazione dell'aria	3 filtri: polveri, condensa, batteri	4 filtri in sequenza	4 filtri in sequenza	4 filtri in sequenza	Filtro a cartuccia in aspirazione, filtro base mandata 20 µm, disponibile fino al filtro sterile	Filtro a cartuccia in aspirazione, filtro base mandata 20 µm, disponibile fino al filtro sterile	•	•
Riuniti serviti (n°)	1	2	3	6	2-3	10	2	3
Manutenzione	Kit 1400 ore	Controllo temperatura, umidità, rumorosità e filtri	Controllo temperatura, umidità, rumorosità e filtri	Controllo temperatura, umidità, rumorosità e filtri	Pulizia filtri aspirazione annuale	Pulizia filtri aspirazione annuale	Non necessaria	Non necessaria
Prezzo di listino*	Euro 1.620,00	Euro 2.436,00 (2 cilindri con essiccazione) + insonorizzazione Euro 3.178,00	Euro 2.967,00 (3 cilindri con essiccazione) + insonorizzazione Euro 3.765,00	Euro 5.490,00 (tandem 3 cilindri con essiccazione) + insonorizzazione Euro 7.230,00	Non fornito	Non fornito	Non fornito	Non fornito

Legenda: (A) Approfondimenti (€) In offerta

* I prezzi si intendono al netto di IVA

► Compressori								
Denominazione del prodotto	DR. SONIC 150-24F ES-1.5M	DR. SONIC 600-ESS-90F	DT5	DÜRR COMPRESSORI D'ARIA A SECCO (A)	GABBIANO DRY	MED300-50F-ES-2.5M	MKF DENTAL AIR	OILESS COMPRESSORI A SECCO (A)
Produttore	Fini Compressori spa	Fini Compressori spa	Castellini spa	Dürr Dental	Werther International spa	Fini Compressori spa	Tecnoblock srl	Parise Compressori
Tipo motore	Monofase 230 Volt-50 Hz	Trifase 400 Volt-50 Hz	Monofase	Monofase e trifase	Elettrico monofase	Monofase 230 Volt-50 Hz	Monofase o trifase	Monofase
Peso (Kg)	45	124	42	Da 47 a 175	52	58	Max 60	43
Dimensioni (cm - LXPXH)	81x49x75	105x67x86	51x57x74	Da 49x44x64 a 103x63x86	45x65x90	95x53x75	60x36x75	66x42x72
Funzionamento senza olio	Si	Si	Si	Si	Si	Si	Si	Si
Igrostato per controllo % umidità nel serbatoio	No	No	No	Si	No	No	Si	No
Filtro sterilizzante	No	No	•	Si	No	No	Si	No
Cilindri (n°)	1	2-V	1	Da 1 a 8	2	2-V	1-2	2
Capacità serbatoio (lt)	24	90	24	Da 20 a 90	50	50	24-40-100	30
Potenza (KW)	1,1	2x1,8	0,75	Da 0,80 a 6,00	2,1	1,8	Da 1 a 1,8	1,5
Assorbimento (A)	7,5	9,2	5,4	Da 3,1 a 9,6	10	12	6-12	7,5
Aria resa a 5 bar (l/min)	90	380	90 a 3,5 bar	Da 60 a 520	144	190	Da 100 a 560	125
Delta bar	2	2	5-7	Da 5,5 a 8,5	8	2	6-8	2
Rendimento %	60	60	•	Dal 50 al 100	72 a 5 bar	60	70	60
Temperatura ottimale di funzionamento (°C)	25	25	10-40	Da 10 a 25	4-35	25	25	25
Umidità ottimale relativa all'aria ambientale (%)	15	15	30-75	< = 70	0-60	15	80	50
Rumorosità ad 1 m di distanza espressa in db(A)	56	64	60	Da 53 a 79	75	72	64	60 (A1)
Essiccatore aria	Si essiccatore ad adsorbimento a doppia colonna	Si essiccatore ad adsorbimento a doppia colonna	No	Si funzionamento pneumatico senza elettrovalvole, senza necessità di manutenzione	Si ad adsorbimento con colonna contenente gel di silice	Si essiccatore ad adsorbimento a doppia colonna	Si tipo a 3 colonne ad adsorbimento autorigenerante	Si adsorbimento
Insonorizzabilità	No	No	Si	Si	Si	No	Si	Si
Sistema di depurazione dell'aria	Non presente	Non presente	Filtro 5µ	Inglobato	Filtri 5µ	Non presente	Filtro sterile brevettato autosterilizzante posto dopo il serbatoio, esente da manutenzione	Filtro 5 micron
Riuniti serviti (n°)	2	8	1	Da 1 a 12	3	4	Da 1 a 8	2
Manutenzione	Controllo settimanale della condensa nel serbatoio, sostituzione filtro aria ogni 300 ore	Controllo settimanale della condensa nel serbatoio, sostituzione filtro aria ogni 300 ore	Ordinaria: scarico condensa 1 volta al di, straordinaria 1 volta l'anno sostituzione filtri	Cambio annuale dei filtri	Estrazione liquidi di condensa; sost. carica essiccatore, pulizia elementi filtranti ogni 6 mesi	Controllo settimanale della condensa nel serbatoio, sostituzione filtro aria ogni 300 ore	Filtro aspirazione e filtro essiccatore: controllo ogni anno, sostituzione ogni 2 anni	2.000 ore
Prezzo di listino*	Euro 2.260,00	Euro 6.500,00	Non fornito	Da euro 1.050,00 a 8.880,00	Euro 1.800,00	Euro 2.330,00	Non fornito	Euro 1.341,00

Legenda: (A) Approfondimenti (€) In offerta

* I prezzi si intendono al netto di IVA

► Compressori								
Denominazione del prodotto	POWER OILLESS 24/150V DRY	POWER OILLESS 20/230V DRY	RONDINE DRY	SCIROCCO	SILENT TOP AIR 6/1B	STORM 75	STORM 150	STORM 200 E
Produttore	Eurocompress	Eurocompress	Werther International spa	Metasys	MGF compressors srl	Galbiati srl	Galbiati srl	Galbiati srl
Tipo motore	Monofase	Monofase	Elettrico monofase	Monofase	Monofase 1.400 rpm, 230 V - 50 Hz	Monofase 1.400 rpm, 230 V-50 Hz	Monofase 1.400 rpm, 230 V-50 Hz	Monofase 1.400 rpm, 230 V-50 Hz
Peso (Kg)	41	53	41	31	32	33	37	62
Dimensioni (cm - LXPXH)	63x59x78	51x59x106	40x60x70	58x45x69	30x47x37	50x58x76	50x58x76	50x70x105
Funzionamento senza olio	Si	Si	Si	Si	Si	Si	Si	Si
Igrostatato per controllo % umidità nel serbatoio	No	No	No	No	No	No	No	No
Filtro sterilizzante	No	No	No	Si	Si	Si	No	No
Cilindri (n°)	2	2	1	2	2	2	2	2
Capacità serbatoio (lt)	24	50	24	30	6	30	30	50
Potenza (KW)	1,1	1,5	1,25	1,5	0,65	0,56	1,12	1,5
Assorbimento (A)	6	10	7	10	3	4	5	7
Aria resa a 5 bar (l/min)	125	180	121	150	60	77	120	160
Delta bar	5,5-8	5,5-8	8	6-8	Max 8 bar	Max 4 bar	Max 4 bar	Max 8 bar
Rendimento %	50-100	50-100	80 a 5 bar	•	65	60	60	60
Temperatura ottimale di funzionamento (°C)	10-25	10-25	4-35	5-40	10-30	10-30	10-30	10-30
Umidità ottimale relativa all'aria ambientale (%)	•	•	0-60	•	0-60	0-60	0-60	0-60
Rumorosità ad 1 m di distanza espressa in db(A)	60	60	72	65	55	58	62	62
Essiccatore aria	Si assorbimento	Si assorbimento	Si ad assorbimento con colonna contenente gel di silice	Si silicio/allumina	No	Opzionale	Opzionale	Si ad adsorbimento con allumina max dew-point - 40 °C
Insonorizzabilità	Si	Si	Si	Si	Si	Si	Si	Si
Sistema di depurazione dell'aria	•	•	Filtri 5µ	3 filtri: polveri, condensa, batteri	Filtro a cartuccia in aspirazione, filtro base mandata 20 µm, disponibile fino al filtro sterile	Filtro a cartuccia in aspirazione, filtro base mandata 20 µm, disponibile fino al filtro sterile	Filtro a cartuccia in aspirazione, filtro base mandata 20 µm, disponibile fino al filtro sterile	Filtro a cartuccia in aspirazione, filtro base mandata 20 µm, disponibile fino al filtro sterile
Riuniti serviti (n°)	2	3	2	2-3	1	1	2	2-3
Manutenzione	Non necessaria	Non necessaria	Estrazione liquidi di condensa: sost. carica essiccatore, pulizia elementi filtranti ogni 6 mesi	Kit 1400 ore	Scarico settimanale condensa (autom. opzionale), pulizia filtri aspirazione annuale	Pulizia filtri aspirazione annuale	Pulizia filtri aspirazione annuale	Pulizia filtri aspirazione annuale
Prezzo di listino*	Non fornito	Non fornito	Euro 1.476,00	Euro 2.380,00	A partire da euro 960,00	Non fornito	Non fornito	Non fornito

► Dürr Dental: importanza della qualità dell'aria nello studio odontoiatrico

Aria compressa igienica

Il vostro paziente dà per scontato che, in fase di trattamento delle ferite aperte, siano rispettate le condizioni asettiche e quindi di massima igiene. Ciò richiede, non da ultimo, l'alimentazione e la pulizia con aria igienica. Certamente, l'aria ambientale non rispetta queste condizioni. L'aria compressa non può perciò essere utilizzata senza essere stata pretrattata adeguatamente grazie, per esempio, all'efficace impianto di essiccazione e biofiltrazione del compressore Dürr. Questo impedisce che il serbatoio umido diventi terreno fertile per i microrganismi, e rende anche l'aria compressa completamente inodore. Utilizzando il nuovo filtro sterile Dürr nell'impianto di essiccazione, la qualità dell'aria viene migliorata, al punto da escludere così ogni possibile contaminazione da microrganismi. Batteri pericolosi, spore di funghi e virus non sono più presenti nell'aria compressa.

Aria compressa dentale di prima classe

Quando si impiega, ad esempio, del materiale in composito, si ha bisogno di aria asciutta e priva di olio. Il benchè minimo strato di olio comprometterebbe l'adesione del materiale adesivo. Un compressore Dürr vi offre, in questo caso, ben più della qualità d'aria richiesta. Diversamente, la durata della pre-

parazione sarebbe a rischio. Pertanto l'aria, quale mezzo di lavoro per lo studio odontoiatrico, non può arrivare da un compressore qualunque: per proteggere soprattutto i vostri pazienti e per garantire la qualità del vostro lavoro, deve essere prodotta da un compressore specifico, che fornisca una qualità dell'aria assolutamente igienica.

I rischi sono possibili

Nel caso di compressori lubrificati ad olio il problema è legato al sistema: l'olio lubrificante confluisce nell'aria compressa, si ossida, si deposita ed infine sedimenta. Ugelli, cuscinetti, canali e membrane tendono ad incollarsi, le guarnizioni si dilatano e l'incrostazione di olio che si viene a formare provoca delle ostruzioni, fino ad arrivare ad una vera disfunzione per lo studio. I problemi per le preziose attrezzature e gli strumenti comandati ad aria proseguono, in quanto l'olio denso del compressore viene trascinato dall'aria compressa, andandosi a mischiare con l'olio fine degli strumenti ad alta velocità comandati ad aria. Ne conseguono l'usura precoce, la perdita di potenza e la rottura.

Al contrario, un compressore Dürr privo di olio protegge i vostri investimenti.

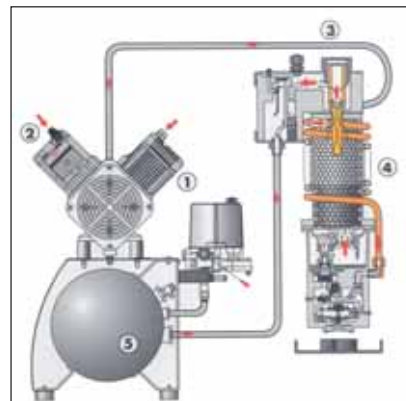

Il buon funzionamento di un compressore Dürr Dental, privo di olio, è determinato fondamentalmente da 5 componenti:

1. testata
2. filtro di aspirazione
3. filtro fine/filtro sterile
4. impianto di essiccazione
5. serbatoio d'aria compressa

Per informazioni:

SDM srl

Via G. di Vittorio, 307/2

20099 Sesto San Giovanni (MI)

Tel. 02.2401653

Fax 02.2428637

info@sdmdurr.it

www.sdmdurr.it

► Tecnologia e professionalità al servizio della purezza dell'aria

La Parise Compressori ha progettato questa serie di compressori a secco (privi di lubrificazione ad olio) per un uso particolarmente adatto al settore dentale. Questo è possibile poiché il gruppo compressore non viene lubrificato ad olio, inoltre l'aria compressa



prodotta viene raffreddata e successivamente essiccata, questo per eliminare ogni residuo di condensa che viene prodotta durante il processo di compressione; infine il serbatoio è trattato internamente per evitare qualsiasi contaminazione.

Otteniamo così aria perfettamente essiccata e priva di residui oleosi; affiancando infine degli appositi filtri sterilizzanti si può ottenere aria pura respirabile.

L'essiccatore che utilizziamo è ad adsorbimento a colonna, un sistema che utilizza un setaccio molecolare con grande potere assorbente; questo materiale è facilmente sostituibile nel momento in cui ha finito il suo ciclo di vita, che è generalmente ogni 2000 ore di utilizzo del compressore.

La Parise Compressori, sempre attenta ad incontrare le esigenze degli utilizzatori finali, ha studiato un nuovo modello di compressore SILENZIATO: la nuova cabina insonorizzante è efficace ma allo stesso tempo compatta.

La versione con cabina insonorizzante riduce il rumore di oltre 20 dB; rendendo la macchina adatta per essere collocata in uno studio medico-dentistico.



Per informazioni:

Parise Compressori srl

Via F. Filzi, 45

36051 Olmo di Creazzo (VI)

Tel. 0444.520472

Fax 0444.523436

info@parise.it

www.parise.it

PLANMECA

"Plus Package"

DENTAL DEALER e Planmeca

Tutto per lo studio dentistico moderno



Planmeca Compact e



Planmeca Intra



Offerta Plus Package* 19.800,00 + iva

Planmeca Compact e
Kit Ablatore LM
Linea mobili Loran
Seggiolino Planmeca Anatomat
Radiografico Planmeca Intra
Set Manipoli Kavo Gentle silence Lux
Motore Aspirazione Dental Centra
Compressore a secco MGF

Planmeca Compact e
Tecnologia digitale
Gestione a Microprocessori
Lampada Delight 28000 Lux
Poltrona a pantografo
Rotazione e 5 memorie
Kit siringa 6 funzioni
Kit Micromotore Kavo F.O.
Kit per turbina F.O.
Poggiatesta chirurgico

*L'offerta non prevede il ritiro dell'usato - Sono esclusi imballaggio e trasporto.

Dental Dealer Srl - Distributore per la Lombardia
Viale Umbria 63 - 20135 Milano - Tel. 02 55192245 - Fax 02 54116116
dd@dentaldealer.it - www.dentaldealer.it

**DENTAL
DEALER**

Infodent, indispensabile.

Infodent, lo strumento di aggiornamento e approfondimento merceologico, che in modo puntuale e obiettivo affianca quotidianamente chi deve affrontare la professione odontoiatrica.

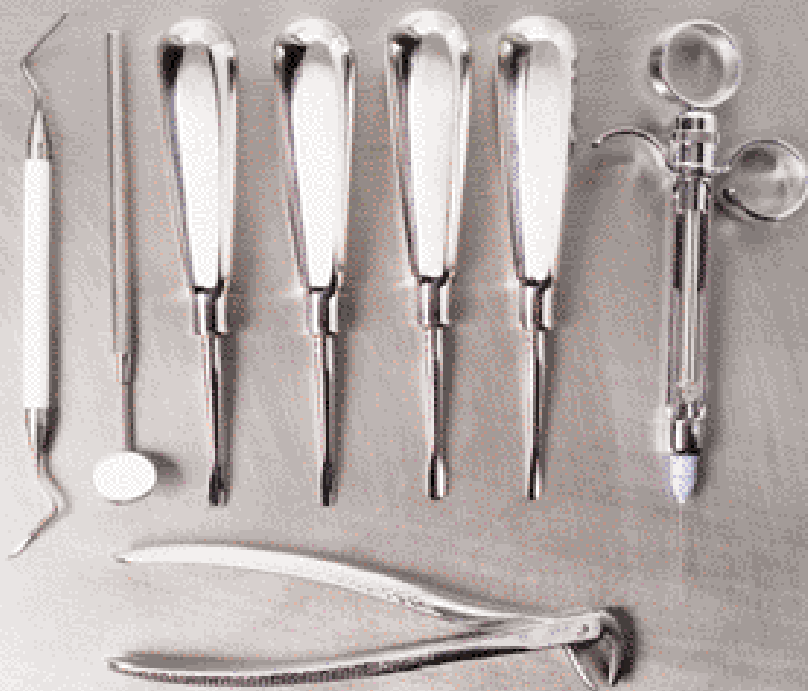

“A CONFRONTO” NEL 2006

Dicembre

Sensori per radiologia - Cementi canalari - Fresatori

La rubrica **“A confronto”** offre al lettore una panoramica sui prodotti per odontoiatri e odontotecnici. Le tabelle comparative, mettono a confronto, in modo chiaro, le caratteristiche tecniche e le proprietà fisiche dei materiali per valutarne le differenze e le diverse indicazioni. Una sorta di vademecum per orientarsi nella scelta del prodotto.

Infodent è anche uno strumento che promuove la comunicazione degli operatori commerciali.

La rubrica **“Approfondimenti”** costituisce uno spazio privilegiato in cui gli operatori del settore possono illustrare in dettaglio le caratteristiche dei loro prodotti. Una vera opportunità per gli operatori di comunicare in modo mirato, aprendo un dialogo diretto con il lettore.

INFODENT

www.infodent.it

“A CONFRONTO” NEL 2007

Gennaio - Febbraio

Rilevatori di carie, Frese per preparazione protesica, Plafoniere professionali

Marzo

Ortopanoramici analogici, Disinfettanti per mani, Termoformatrici - Termostampatrici

Aprile

Lavastrumenti chirurgiche - Termodisinfettori, Sonde parodontali, Software odontotecnici

Maggio

Riuniti digitali, Adesivi smaltodontinali, Forni per ceramica

Giugno - Luglio

Manipoli per micromotori per riunito, Ortodonzia Rickets - Attacchi estetici, Polimerizzazione a pressione resine

Agosto - Settembre

Bisturi elettrici, Dentifrici medicati, Fonditrici elettroniche pressofusione

Ottobre

Rilevatori di colore, Guanti monouso, Mobili laboratorio per camera di lavoro

Novembre

Defibrillatori, Suture chirurgiche, Miscelatori gesso

Dicembre

Sistemi compattazione e iniezione Guttaperca, Dighe in gomma, Denti in ceramica

I CONFRONTI MERCEOLOGICI GIÀ PUBBLICATI POSSONO ESSERE SCARICATI ALL'INDIRIZZO: www.comparazioni.com

Le aziende potranno scaricare le schede da compilare per essere presenti nei prossimi confronti merceologici di Infodent. Possono, inoltre, compilare il form relativo ai prodotti di loro competenza che verranno pubblicati nel 2007. Per ulteriori informazioni 0761.393.307

Congressi e Fiere in Italia

NOVEMBRE 2006

03-04 PISA - PI

Congresso Nazionale SIdCO
Segreteria SIdCo - Tel.
050.992939 -
f.graziani@med.unipi.it

05 ROMA - RM

**1° Congresso Nazionale
COI-AIOG per odontotecnici**
In fase di accreditamento
Tel. 328.8255315

09-11 BARI - BA

**12° Dentalevante ANDI
4° Memorial
Giuseppe Sfregola**
Andi - Tel. 06.42011536 int. 5
www.andi.it

10-11 BOLOGNA - BO

**Congresso nazionale AIG:
Nuove prospettive nell'analisi
strumentale in clinica
gnatologica**
In fase di accreditamento
info@aignatologia.it

11-12 ACQUI TERME - AL

3° Congresso Nazionale COI-

**AIOG di aggiornamento: "Le
patologie di confine del
distretto cranio-cervicale"**

In fase di accreditamento
Cenacolo Odontostomatologico
Ligure Tel. 019/811118
Cenacolo Odontostomatologico
Italiano - Segreteria Nazionale
Tel. 02/201488

16-18 FIRENZE - FI

**18° Convegno Internazionale
di Ortodonzia SIDO:
"Trattamento dalla dentatura
mista alla permanente: nuove
tendenze"**
SIDO Tel. 02-58304841 Fax: 02-
58304804, segreteria@sido.it -
www.sido.it

16-18 VERONA - VR

26° Congresso Nazionale SIE
SIE - Tel. 02.8376799 e-mail:
segreteria.sie@tin.it -
www.endodonzia.it

17-18 BERGAMO - BG

**5° Congresso Internazionale
AIOLA: "Sinergie al traguardo"**

Dr. Maurizio Maggioni Tel.
035.213009 - 335.6790083

17-18 FIRENZE - FI

38° Congresso Ortec
Segreteria ORTEC Tel.
075.5055033

23-25 BOLOGNA - BO

25° Congresso Nazionale AIOP
Segreteria Scientifica AIOP
Tel. 051.240722
Fax 051.6390946
aiop@aiop.com - www.aiop.com

23-25 ROMA - RM

**16° Congresso Nazionale Aidi
"Igienista dentale: 25 anni di
professione. Realtà attuale e
prospettive future tra pubblico
e privato"**
Promo Leader Service srl
Via della Mattonaia 17, 50121
Firenze, Tel. 055.2462272
Fax 055.2462223
e-mail: aidi@promoleader.com

24-25 ROMA - RM

La protesi estetica come sfida

**funzionale nell'armonia del
sorriso**

Global Business Agency - Tel.
085/4311977 e-mail
info@gbacongressi.it

25 BOLZANO - BZ

**Dalla diagnosi alla terapia:
collaborazione odontoiatra-
igienista - per igienisti dentali
e odontoiatri**
In fase di accreditamento
Unid - Dr. Massimo Roperti
Tel. 333.9038880
Dr.ssa Patricia Urzica
Tel. 347.6339422

30-02 TORINO - TO

21° Congresso Nazionale AIO
E-mail enrico.lai@aio.it

30-02 VERONA - VR

**9° Congresso Nazionale III
Congresso Internazionale
SIOB: una Filosofia, tante
Scuole**
Segreteria SIOB Tel. 095313448
Fax 095313448
segreteria@siob.it

Congressi e Fiere in Italia

DICEMBRE 2006

01-02 PALERMO - PA

**18° Congresso in Sicilia
Amici di Brugg
8° Congresso Odontoiatrico
Regionale ANDI Palermo
"Sinergie bio-tecnologiche
in odontoiatria"**

GDS Communication
Tel. 031.560023
info@gdscom.it

01-02 ROMA - RM

**24° Congresso Nazionale
SITEBI**

Segreteria Organizzativa AIM
Group, Tel. 06.80968206
f.salvatori@aimgroup.it

02 GENOVA - GE

**1° giornata interassociativa
di conservativa ed estetica**

AVVERTENZE PER IL LETTORE:

Le informazioni relative agli eventi vengono comunicate direttamente dagli organizzatori oppure reperite attraverso fonti pubbliche. La redazione non risponde di eventuali variazioni dei dati indicati oppure di possibili errori. In caso di interesse agli eventi riportati, si consiglia di consultare l'organizzatore per la conferma dei dati e per ricevere ulteriori informazioni.

Dentup
nuove tecnologie dentali
I nostri servizi
Laser
Elettroerosione
Metal-Ceramica
Metal-Free
Ceramica integrale
Titanio-Calvanotecnica

Centro fresaggio CAD-CAM sistematica KaVo Everest*



La precisione, la biocompatibilità, l'estetica
PENSATE PER VOI

Contattateci per maggiori dettagli e per ricevere il materiale informativo GRATIS

Laboratorio odontotecnico - Via Maira Centro Artigianale L'Arco mod.30 04100 Latina Telefono : 0773 663444 Web : WWW.DENTUP.IT Email : info@dentup.it

Welcome EGO



Lampada Fly Light
€ 750

*omaggio
PC



Tomografo € 10.300
Tomografo digitale* € 19.900



Radiologia digitale
€ 6.500



Compressore
+ aspiratore € 1.950



Aladdin
€ 2.650



JonoFluor Whitening
€ 1.350



Linea di sterilizzazione
€ 2.800



Serie Mobili
€ 1.650



EGO
€ 12.500



FOX
€ 10.900



SMART
€ 8.500



G-Laser 25 € 12.900
G-Laser 6 € 7.900



Kit videografia
+ software € 4.700



Software light € 1.400
Software Advance € 2.200



Micromotore per
implantologia € 2.500



Telecamera Ottica
€ 1.800



Easy € 350

F4 € 450

Pluto € 950



BioPostural System
€ 6.000

con autoclave
e sigillatrice
€ 6.700

Cenacolo Odontostomatologico
Italiano
Segreteria Nazionale
Tel. 02.201488

02 PISA - PI
**Parodontologia dal
pensiero allopatico al
concetto olistico per
igienisti dentali ed
odontoiatri**

Unid - Dr. Maurizio Luperini
Tel. 333.362907

08-09 ROMA - RM
**14° Congresso
Nazionale SIOI
50° Anniversario:
"La pedodonzia italiana
in Europa"**

Pro Odonto Congress srl
Tel. 06.86211131
proodcgs@tin.it

15-16 VIBO VALENTIA - VV
**Congresso regionale Andi
Calabria**

Proto Dr. G
Tel. 0963.93415
info@omceovv.it

16 ROMA - RM
**Diagnostica per immagini
in maxillo
odontostomatologia**

Global Business Agency
Tel. 085.4311977
e-mail info@gbacongressi.it

GENNAIO 2007

01-07 RIVISONDOLI - AQ

**La maxillo
odontostomatologia
domiciliare**

Global Business Agency
Tel. 085/4311977
e-mail: info@gbacongressi.it

20 ROMA - RM
**International implant
conference. Predicibilità
della terapia implantare
nelle aree estetiche:
ricostruzione**

dei tessuti duri e molli
LG Congress
Tel. 06.45447734
lgcongress@fastwebnet.it

AVVERTENZE PER IL
LETTORE:

Le informazioni relative agli eventi vengono comunicate direttamente dagli organizzatori oppure reperite attraverso fonti pubbliche. La redazione non risponde di eventuali variazioni dei dati indicati oppure di possibili errori. In caso di interesse agli eventi riportati, si consiglia di consultare l'organizzatore per la conferma dei dati e per ricevere ulteriori informazioni.

Congressi e Fiere all'estero

NOVEMBRE 2006

01-03 SAMARA - RUSSIA
**9th International Exhibition
Dental-Expo Samara.**

World of Dentistry
Dental-Expo Ltd. Usievicha 8A
125319 Moscow, Russia
Tel/Fax +7 095 155 7900// 155
7903 // 152 1540
E-mail: int@dental-expo.ru
info@dental-expo.ru
Website: www.dental-expo.ru

01-04 SHANGHAI - CINA
**Dentech China 2006 - 10th
China International Exhibition
& Symposium on Dental
Equipment, Technology &
Products**

Shanghai ShowStar Exhibition
Service Co., Ltd. Room 22C/D,
Jiali Mansion, No. 1228 Yan'an
(W) Road, Shanghai 200052,
China Contact:
Mr. Grant Chen, Ms. Sandra
Shen (Marketing Assistant)
E-mail: sandra@showstar.net
E-mail: mail@showstar.net
Tel: +86 21 6294 6966
6968 www.showstar.net

02-04 MONTREAL - CANADA
**Nobel Biocare World Tour™
2006**

Nobel Biocare -

www.nobelbiocare.com
/worldtour

08-12 MEXICO CITY - MESSICO
**46th International Expo Dental
AMIC 2006 - Mexico City's
Dental Association
International Congress**

AMIC Dental A.C. Av.
Cuauhtémoc 451-310 Col
Navarte 03020 Benito Juarez
Mexico, D.F. Contact Person: Lic.
Silvia Calzado Santibanez Tel.
+52 5 639 1073 // 0324
Fax. +52 5 639 9069
amicdent@webtelmex.net.mx
www.dsn.com.mx/amic.htm

**13-16 SAN PIETROBURGO -
RUSSIA**
**Dental Parade - Congress
"Functional and Esthetic
Rehabilitation in Dentistry" -
Exhibition "Dental Parade
2006"**

Dental-Expo Usievicha 8A
125319 Moscow - Russia
Tel/fax: +7 095 155 79 00 // 155
79 03 // 152 15 40
E-mail: info@dental-expo.ru
Website: www.dental-expo.ru

16-18 BARCELLONA - SPAGNA
Nobel Biocare World Tour™

Entra nel mondo **PHYSIOLINE**

PRODOTTI DI QUALITÀ SUPERIORE CHE SI MISURANO NEL TEMPO

Con **PHYSIOSHOP ON-LINE** ti puoi permettere una
qualità superiore, un servizio rapido e sicuro dove anche
i costi saranno una gradita sorpresa.

Rendere
accessibile la qualità
è, da sempre, l'impegno
di **PHYSIOLINE** per il dentista moderno.

Entra nel mondo **PHYSIOSHOP ON-LINE**
visitando il sito **WWW.PHYSIOLINE.IT**

PHYSIOLINE
BIOMEDICAL TECHNOLOGY

2006

Nobel Biocare -
www.nobelbiocare.com
/worldtour

22-25 BUCAREST - ROMANIA

**DENTA 2006, 16th Edition-
Autumn Edition**
ROMEXPO 65-67 Marasti Blvd. -
P.O.Box 32-3 Bucharest -011465 -
Romania Project Manager: Ms.
Roxana Ionescu E-mail:

roxana.ionescu@romexpo.org
Organizer: Ms. Cristina Tauc Tel:
+40 21 207 7000 / 1110 / 1100
denta@romexpo.org
www.denta.ro

22-25 PARIGI - FRANCIA

**ADF Congrès 2006 -
Association Dentaire Française**
Association Dentaire Française
7, Rue Mariotte, 75017 Paris,
France Tel. +33 1 5822 1710

adf@adf.asso.fr
www.adf.asso.fr Contact Person:
Isabelle Matern E-mail:
expo@adf.asso.fr
Tel +33 1 5822 1722
Contact: Isabelle Matern
Tel: +33 1 58 22 17 22 E-mail:
expo@adf.asso.fr

26-29 NEW YORK - USA

**Greater New York Dental
Meeting 2006 - 82nd Annual**

Session

Greater New York Dental
Meeting Referent:
Dr. Robert R. Edwab (Executive
Director) E-mail:
execdirector@gnydm.com 518
Fifth Avenue - Third Floor New
York, NY 10036-7503, USA Tel:
+1 (212) 398-6922
Fax: +1 (212) 398-6934
E-mail: info@gnydm.com
Website: www.gnydm.com

Congressi e Fiere all'estero

D DICEMBRE 2006

01-03 COLOMBO - SRI LANKA

**5th Triennial meeting of
Commonwealth Dental
Association**
Sri Lanka Dental Association
Secretary, Organizing Committee
275/75, Bauddhaloka Mawatha

Colombo 07 - Sri Lanka
Tel/Fax +94 11 2595147
//2304186 hilarycooray@slt.net.lk
Chairman Trade Exhibition:
Dr. Malcolm Stanislaus,
Dr. Vipula Wickremasinghe
E-mail:slida@slt.net.lk

05-08 KIEV - UCRAINA

**Medvin: ExpoDental 2006 -
The final exhibition of 2006
of Ukrainian**
Dental Association MEDVIN
Exhibition Company 26,
Obolonsky ave., Office 309 -

04205, Kiev, Ukraine Tel./Fax:
+38 044 413 59 00 // 413 86 07
medvin@carrier.kiev.ua
Assistant Project Manager:
Valeria Oleksiyenko E-mail:
a_valery@ukr.net Website:
www.medvin.kiev.ua Exhibition

D GENNAIO 2007

25-28 BOSTON - USA

**32nd Yankee Dental
Congress 2007**
Massachusetts Dental Society
scunniffe@massdental.org Two
Willow Street, Suite 200
Southborough, MA 01745-1027
Tel: +1 508 4809797 Fax: +1 508

4800002 Website:
www.yankeedental.com

27-31 SAN PAOLO - BRASILE

**25th Sao Paulo International
Dental Meeting - CIOSP,
Congresso Internacional de
Odontologia de Sao Paulo**

APCD- Sao Paulo Dental
Association Rua Voluntarios da
Patria, 547 Santana, 02011-000
Sao Paulo Brazil
Tel: +55 11 6223 2300 // 2516
www.apcd.org.br
www.ciosp.com.br
E-mail: prominter@apcd.org.br

**29-02 DUBAI - EMIRATI
ARABI UNITI**

Arab Health 2007
IIR Exhibitions, P.O. Box 28943
Dubai, UAE Tel: +971 4 3365161
simon.page@iirme.com
www.arabhealthonline.com
Website: www.iircme.com

TOP QUALITY PRODUCTS

COMPRESSORI
ASPIRATORI
ATTREZZATURE
DENTALI



SHARK 50/200V



EAW 750



SILENT

POWER 50/230 DRY



DENTAL DIVISION



SHARK 24/150 DRY



SILENT

DENTAL 24/100 DRY

EUROCOMPRESS - Via Brunelleschi, 16/20 - 20090 Trezzano S/N (MI)
Tel. +39 02 4454656 - Fax +39 02 4450027
www.eurocompress.it - E-mail: eurocompress@eurocompress.it

DENTISTI

NOVEMBRE 2006

ANESTESIA

Bari - BA 18
Quadra service & Management Tel.
0722.329797
Miegge Dr. C.
Anestesia-rianimazione

ARGOMENTI VARI

Milano - MI 10-11
Promoden Tel. 0761.251248
Parma Benfenati Dr. S.
Corso teorico: Tecniche
rigenerative in parodontologia ed
implantologia

CELIACHIA

Mestre - VE 25
Cenacolo Odontostomatologico
delle Tre Venezie
Tel. 041.950678
Tomaselli C., Berengo M., Pallini P.
Manifestazioni orali della
celiachia
In fase di accreditamento

CHIRURGIA

Milano - MI 09
Promoden Tel. 0761.251248
Parma Benfenati Dr. S.
Corso teorico: La chirurgia
mucogengivale: stato dell'arte

Firenze - FI 11
Nuova Geass Tel. 0432.669191
Orlando Dr. P.F., Folla Dr. L.
Utilizzo della piezosurgery in
chirurgia orale ed implantare

Modena - MO 11
B&C Organizzazione Eventi
Tel. 0761.393939
Poli Prof. P.
Chirurgia mascellare ricostruttiva
maggiore da sala operatoria
8 crediti ECM

Torino - TO 16
Cenacolo Odontostomatologico
Torinese Tel. 011.734388

D'Angeli G., Ramieri G., Giacometti
E., Togliatto M., Bianco A.
I biomateriali nella chirurgia
orale (altre date: 23/11 - 30/11)
4 crediti ECM

Gorizia - GO 18
Nuova Geass Tel. 0432.669191
Quinto Dr. M., Francini Naldi Dr. E.
Corso di chirurgia orale
avanzata

Milano - MI 18
Promoden Tel. 0761.251248
Russo Dr. E.
Corso pratico di chirurgia
piezoelettrica (1° gruppo)

Milano - MI 18
Promoden Tel. 0761.251248
Russo Dr. E.
Corso pratico: La preparazione
differenziale del sito
implantare con Piezosurgery

(1° gruppo)

Milano - MI 30
Promoden Tel. 0761.251248
Russo Dr. E.
Corso pratico: La preparazione
differenziale del sito implantare
con Piezosurgery (2° gruppo)

Milano - MI 30
Promoden Tel. 0761.251248
Parma Benfenati Dr. S.
Corso pratico di chirurgia
mucogengivale

CHIRURGIA ESTETICA

Milano - MI 24-25
Promoden Tel. 0761.251248
Gottarelli Prof. P.
Corso teorico: Ringiovanimento
dei tessuti periorali

CHIRURGIA IMPLANTARE

Milano - MI 17

SINTO[®]
DENT

**LA PRIMA RESINA
PER RIBASARE E REALIZZARE
PONTI E CORONE PROVVISORIE
CON ATTIVITÀ ANTIMICROBICA**

Potere antimicrobico, Bassa porosità,
Contrazione e/o espansione infinitesimale,
Adesione ai manufatti e al policarbonato 18 M.
Pa., Adesione alle resine acetaliche 9,8 M. PA.,
Elevata durezza ed elasticità, Temperatura critica
intrapulpare durante la fase di polimerizzazione
min. 36° max. 39°.
Colori disponibili: A2, A3, A3,5, B3, B4, C2, D3,
UNIVERSAL (incisale).



Gentile concessione
del Dott. G. Albergò

Alone di inibizione
di crescita microbica
periferica ad un disco
di resina Sintodent.



SINTODENT ANTIMICROBICO ha superato tutti i test di biocompatibilità previsti dalla norma internazionale UNI EN ISO 10993:2004: citotossicità, irritazione e sensibilizzazione.

G. ALBERGO, E. ACCARISI, F. SAMPALMIERI, R. BEDINI, S. ANDREANA.
Effect of Antimicrobial Ingredients on Mechanical Performance in Acrylic Resin.
J Dent Res: 76 special ISSUE: # 2128, 1997

G. ALBERGO, R. BEDINI, P. CHISTOLINI
Caratteristiche Meccaniche di una nuova resina acrilica: risultati preliminari.
Estratto III° Congresso Nazionale S.I.D.O.C. Capri 05/07 Ottobre '95

G. ALBERGO, F. SAMPALMIERI, P. LILLO ODOARDI
Osservazioni sul comportamento termico da polimerizzazione
di alcune resine metacriliche.
Estratto III° Congresso Nazionale S.I.D.O.C. Capri 05/07 Ottobre '95

G. ALBERGO, E. ACCARISI, F. SAMPALMIERI, R. BEDINI.
Mechanical Performance of Some Dental Acrylic Resin.
J Dent Res: 76 (5): # 1103, 1997

M. CAPPELLI, G. ALBERGO, L. CASOLARI, F. SAMPALMIERI, G. FURORE.
Antibacterial Activity of a Resin: A Qualitative Study.
J Dent Res: 77 special ISSUE B: 805, # 1389, 1998

Per saperne di più
o conoscere il
fornitore più vicino

Numero Verde
800-238211

www.welltrade.it - e-mail: info@welltrade.it

Welltrade
Nuove soluzioni per l'odontoiatria

SINTODENT
è protetto da brevetto
internazionale

Promoden Tel. 0761.251248

Testori Dr. T.

Corso teorico: L'elevazione del seno mascellare: diagnosi e procedure operative

COLORE

Sutri - VT 04

Centro sul colore di G. Spina

Tel. 0761.600396

Spina G.

Corso introduttivo alla teoria del colore

COMUNICAZIONE

Milano - MI 24-25

Quadra service & Management

Tel. 0722.329797

Magnanensi Dr. A.

La comunicazione: strumento del marketing dell'odontoiatra

CONSERVATIVA

Milano - MI 04

Promoden Tel. 0761.251248

Tessore Dr. G.

Corso pratico: Faccette in ceramica nei settori anteriori

per il successo estetico

Milano - MI 10

Promoden Tel. 0761.251248

Favata Dr. M.

Corso pratico: Il restauro diretto nei settori anteriori

Roma - RM 10-11

Quadra service & Management

Tel. 0722.329797

Putignano Dr. A.

Il restauro estetico con tecniche adesive: realtà e nuove prospettive

Castenaso - BO 11

Tel. 010.5960362

Veneziani M.

La moderna conservativa dei settori posteriori: restauri adesivi degli elementi vitali
8 crediti ECM

Milano - MI 17

Promoden Tel. 0761.251248

Vanini Dr. L.

Corso teorico: Il trattamento

dei traumi dentali nei settori anteriori

Milano - MI 18

Promoden Tel. 0761.251248

Vanini Dr. L.

Corso teorico: Le faccette in ceramica e in composito

EMERGENZE

Torino - TO 11

Cenacolo

Odontostomatologico Torinese

Tel. 011.734388

Carbone M., Manno E.P.

Diagnosi e trattamento delle emergenze mediche nello studio odontoiatrico

9 crediti ECM

Milano - MI 16

Promoden Tel. 0761.251248

Argenton Dr. S.

Corso teorico: Gestione emergenze nello studio odontoiatrico. 2° gruppo

Milano - MI 17

Promoden Tel. 0761.251248

Argenton Dr. S.

Corso teorico: Gestione emergenze nello studio odontoiatrico. 1° gruppo

ENDODONZIA

Reggio Calabria - RC 04

Cenacolo Odontostomatologico

Reggino Tel. 0965.331678

Pufella C., Veralli E.

Corso di endodonzia

6 crediti ECM

Milano - MI 09

Promoden Tel. 0761.251248

Marcoli Dr. P.A.

Corso pratico: Preparazione canalare con la tecnica simultanea ed otturazione con l'onda continua di condensazione

S. Vito di Pergine Valsugana - TN 11

Andi Trento

Tel. 0461.235415

Gorni Dr. F.

ASA DENTAL®
PROGETTAZIONE E PRODUZIONE STRUMENTI DENTALI
DEVELOPMENT AND DESIGN OF DENTAL INSTRUMENTS

NUOVA LINEA MAGIC COLOR

- Codifica cromatica per una rapida identificazione
- Maggior confort nell'utilizzo
- Elevato controllo
- Impugnatura in materiale plastico antiscivolo
- Sterilizzabile fino a 180°

ASA DENTAL S.p.A
Via Valenzana 60 - 55050
BOZZANO (LU) Italy
Tel. +39 0584.938305/938306/937171/93363
Fax +39 0584.937167/938979
e-mail: asadental@asadental.it
www.asadental.it

*Dove Nasce un sorriso...
Where smile rises...*

Magic COLOR

www.asadental.it

**La corretta scelta
tra ritrattamento ortograde
e approccio chirurgico
in endodonzia**

In fase di accreditamento

Roma - RM 17-18
Quadra service & Management
Tel. 0722.329797
Gorni Dr. F.
Endodonzia

Milano - MI 18
Promoden Tel. 0761.251248
Mareschi Dr. P.
**Corso teorico: Endodonzia
facile e per tutti**

Milano - MI 23-25
Promoden Tel. 0761.251248
Mareschi Dr. P.
**Corso pratico: Endodonzia
facile e per tutti**

ESTETICA

Mestre - VE 16
Cenacolo Odontostomatologico
delle Tre Venezie

Tel. 041.950678
Zamuner L., Marcon F.
Estetica in protesi
In fase di accreditamento

Milano - MI 18
Quadra service & Management
Tel. 0722.329797
Zappalà Dr. C.
**La panestetica: lo stato
dell'arte in odontoiatria,
cosmesi, medicina e chirurgia
estetica**

Torino - TO 25
Cenacolo Odontostomatologico
Torinese Tel. 011.734388
Traini T.
Estetica in implantoprotesi
5 crediti ECM

Torino - TO 30
Cenacolo Odontostomatologico
Torinese Tel. 011.734388
Ramieri G.
**Conferenza di
implantologia orale**
In fase di accreditamento

FOTOGRAFIA

Bari - BA 25
Quadra service & Management Tel.
0722.329797
Perini G.
**La fotografia digitale in
odontoiatria**

Bologna - BO 25
Cenacolo Odontostomatologico
Emiliano Bolognese Tel. 051/255440
Piacquadio C.A.
**Corso teorico pratico di fotografia
odontoiatrica**
5 crediti ECM

GESTIONE

Napoli - NA 04
Quadra service & Management Tel.
0722.329797
Bortolini Dr. P.
**Le basi per la gestione economica
della professione odontoiatrica**

GNATOLOGIA

Acqui Terme - AL 10
Cenacolo Odontostomatologico
Ligure Tel. 019/811118

Capurso U.
**I disordini cranio-mandibolari
nell'età evolutiva**

Milano - MI 17-18
Quadra service & Management Tel.
0722.329797
Capurso Dr. U.
Gnatologia

Milano - MI 23
Promoden Tel. 0761.251248
Capurso Dr. U.
**Corso teorico: Corso
propedeutico di clinica
gnatologica**

Milano - MI 24-25
Promoden Tel. 0761.251248
Capurso Dr. U.
**Corso pratico: Le placche
occlusali, la fisioterapia, le
finalizzazioni dei disordini
temporo-mandibolari**

Milano - MI 24-25
Promoden Tel. 0761.251248
Pisa Dr. W.

**SINTO
DENT**

**SINTODENT ROSA UNIVERSALE
LA PRIMA RESINA
PER PROTESI MOBILI
CON ATTIVITÀ ANTIMICROBICA**

NOVITÀ!

Versatilità di utilizzo:

- Polimero e monomero a caldo:
 - ✓ tecnica a caldo tradizionale con muffola,
 - ✓ tecnica con forno a microonde
- Polimero e monomero a freddo:
 - ✓ per riparazioni ✓ ribasature
 - ✓ resinatura selle scheletrati
 - ✓ tecnica a freddo per colata

Individuazione del colore eseguita su soggetti sani tramite l'uso dello spettrofotometro

- ✓ Potere antimicrobico
- ✓ Bassa porosità
- ✓ Contrazione e/o espansione infinitesimale
- ✓ Elevata durezza ed elasticità
- ✓ Temperatura raggiunta durante la fase di polimerizzazione min. 36° max 39°
- ✓ Colore rosa venata



SINTODENT ROSA UNIVERSALE ANTIMICROBICO ha superato tutti i test di biocompatibilità previsti dalla norma internazionale UNI EN ISO 10993:2004: citotossicità, irritazione e sensibilizzazione.

Per saperne di più
o conoscere il
fornitore più vicino

www.welltrade.it - e-mail: info@welltrade.it

Numero Verde
800-238211

Welltrade
Nuove soluzioni per l'odontoiatria

SINTODENT
è protetto da brevetto
internazionale

Corso pratico: Disturbi del sistema muscolo scheletrico masticatorio

IMPIANTI

Milano - MI 10

Cenacolo Odontostomatologico Milanese Tel. 02/76021188
Grassi Dr. A.

GTR/GBR utilizzo nei difetti implantari

IMPLANTOLOGIA

Pescara - PE 03-04

Cenacolo Odontostomatologico dell'Adriatico
Tel. 085.373328

Danza M., Palumbo A.

Corso clinico annuale di implantologia (1° livello)

In fase di accreditamento

Mestre - VE 04

Cenacolo Odontostomatologico delle Tre Venezie Tel. 041.950678
Abundo R.

Impianti post estrattivi 6 crediti ECM

Roma - RM 04

AIO ROMA Dr. Marino
338/5413770
michelangelo.marino@tiscali.it
Prof. Pecora

Corso di implantologia avanzata II° livello

In fase di accreditamento

Torino - TO 04

Cenacolo Odontostomatologico Torinese Tel. 010/5960362

Devoto Dr. W.

Corso teorico pratico Il piano di trattamento dei settori anteriori: la costruzione del dente singolo

In fase di accreditamento

Pescara - PE 10

Cenacolo Odontostomatologico dell'Adriatico Tel. 085.373328

Danza M., Palumbo A.

Corso clinico annuale di implantologia (2° livello) - (altre date: 11/11 - 24/11 - 25/11 - 01/12 - 02/12 - 16/12)

In fase di accreditamento

Milano - MI 10-11

Quadra service & Management
Tel. 0722.329797

Grassi Prof. F.

Implantologia

Colleferro - RM 13

Smile Center srl
Tel. 06.9770581-2

Cernicchi Dr. M., Pedetta A.

Corso teorico-pratico sul "carico immediato"

In fase di accreditamento

Padova - PD 14

Tocksystem
Tel. e fax 031.280301

Piccione Dr. G.P., Tock G.R.

Osteoespansione, reti Ti, impianti di profondità ed estensione SFP

Padova - PD 15

Tocksystem Tel. e fax 031.280301

Piccione Dr. G.P., Tock G.R.

Osteoespansione, reti Ti, impianti di profondità ed estensione SFP

Brescia - BS 17

Medicina Viva Servizio Congressi

Viale dei Mille 140

43100 Parma tel. 0521/290191

Fax 0521 291314 E-Mail

sio@mvcongressi.it

Le perimplantiti - corso per i soci attivi

Milano - MI 17

Quadra service & Management
Tel. 0722.329797

Bovi Dr. M.

Osteotomia e osteoplastica ad ultrasuoni in chirurgia orale

In fase di accreditamento

Brescia - BS 18

Medicina Viva Servizio

Congressi Viale dei Mille 140

43100 Parma tel. 0521/290191

Fax 0521 291314 E-Mail

sio@mvcongressi.it

Le complicanze in implantologia

Firenze - FI 18

Aifos Tel. 055.576874

Problematiche in implantologia

Torino - TO 18

Nuova Geass Tel. 0432.669191

Dr. Fornengo, Torti Dr. S.

Innesti nella riabilitazione implantologica dei mascellari atrofici

Milano - MI 24

Cenacolo Odontostomatologico Milanese Tel. 02/76021188

L'estetica in implantologia: protocolli chirurgici e protesici 3 crediti ECM

Milano - MI 24

Promoden Tel. 0761.251248

Corrente Dr. G.

Corso teorico:

La gestione dei tessuti duri in implantologia

Buccinasco - MI 24-25

Tel. 02.45773274

Ceribelli P.R., Nesler P.

Corso avanzato di implantologia 15 crediti ECM

Milano - MI 25

Promoden Tel. 0761.251248

Abundo Dr. R.

Corso teorico:

La gestione dei tessuti molli in implantologia

Alessandria - AL 30



CONERO
DENTAL

CONERO DENTAL - TO SERVICE

VIA GRANDI, 9

60131 Z.I. BARACCOLA OVEST

(ANCONA) ITALY

TEL. E FAX 0039.071.2861660

e-mail: servicetd@libero.it

Per informazioni tecniche sulla distribuzione commerciale:

Tel. 071.2861660 - 348 3338958

LEGHE E SALDAMI PER ODONTOIATRIA QUALITÀ, GARANZIA E SICUREZZA

Leghe e saldami prodotti negli stati uniti e certificati in Italia dall'istituto superiore di Sanità CE0373

BIOLOGIC C

Lega Cromo-Cobalto per Ceramica

BIOLOGIC P

Lega Cromo-Cobalto per Scheletrica

BIOLOGIC U

Lega Cromo-Cobalto per Ceramica

BIOLOGIC NA

Lega Nichel-Cromo per Ceramica

CSN V

Lega Nichel-Cromo per Ceramica

NP ROUND V

Lega Nichel-Cromo per Ceramica

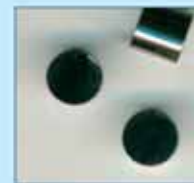

NPR III

Lega Nichel-Cromo per Ceramica

NP ROUND

Lega Nichel-Cromo per Ceramica

CSN

Lega Nichel-Cromo per Ceramica

CNPS

Saldame per Leghe Cromo-Cobalto

NNPS

Saldame per Leghe Nichel-Cromo

NPC III

Lega Cromo-Cobalto per Scheletrica

Tocksystem Tel. e fax
031.280301
Masolini Dr. P.C., Rendo Dr. B.
**Osteoespansione, reti Ti,
impianti di profondità ed
estensione SFP**

IMPLANTOPROTESI

Pesaro - PU 04
B&C Organizzazione Eventi Tel.
0761.393939
Cammarata Dr.ssa L.
Implantoprotesi a R.O.P.
7 crediti ECM

Bagnatica - BG 11
B&C Organizzazione Eventi Tel.
0761.393939
Domenico Porro Dr. G.
Implantoprotesi a R.O.P.
8 crediti ECM

Buccinasco - MI 17-18
Cenacolo Odontostomatologico
Milanese Tel. 02/76021188
**Trattamento implanto-protetico
ambulatoriale.**
**Corso base annuale
teorico-pratico.**
10 Incontri - 7°-8° incontro
7 crediti ECM

Isola delle Femmine - PA 25
B&C Organizzazione Eventi Tel.
0761.393939
Domenico Porro Dr. G.
Implantoprotesi a R.O.P.
8 crediti ECM

Roma - RM 25
B&C Organizzazione Eventi Tel.
0761.393939
Cammarata Dr.ssa L.
Implantoprotesi a R.O.P.
7 crediti ECM

LASER

Napoli - NA 10-11
Quadra service & Management
Tel. 0722.329797
Caine Dr. F.
**Corso di base teorico-pratico
sull'impiego del laser in
odontoiatria**
In fase di accreditamento

Viterbo - VT 11
Gammadent Tel. 0744/300971
Calvani Dr. P.
**Giornate Odontoiatriche
Viterbesi 2006:**

**"Applicazioni pratiche laser
su tessuti duri e molli"**
In fase di accreditamento

ODONTOIATRIA

Castenaso - BO 04
Cenacolo Odont. Emiliano
Bolognese Tel. 051/255440
Sentineri Dr. R.
**Nuova tecnica di espansione
controllata della cresta
alveolare atrofica: espansori
conici (ecpi) con osteotomia
piezoelettrica**
6 crediti ECM

Bologna - BO 24-25
Quadra service & Management
Tel. 0722.329797
Rossi Dr. M.
**L'odontoiatria
multidisciplinare: i rapporti tra
ortodonzia e protesi,
implantologia, parodontologia,
gnatologia, chirurgia**
In fase di accreditamento

ODONTOSTOMATOLOGIA

Roma - RM 18
Global Business Agency - Tel.
085/4311977 e-mail
info@gbacongressi.it
Palazzo Dr. V., Sileo Dr. A.,
Stanzione Dr. M.
**Prevenzione, formazione e
cura domiciliare per le malattie
della bocca nei pazienti
appartenenti ai ceti deboli e
particolarmente vulnerabili
tramite le odontoambulanze**

Genova - GE 25
Cenacolo Odontostomatologico
Ligure Tel. 019.811118
Armanino R., Scaringi R., Renna
S., Vaggi M., Grappiolo E.
**Corso di aggiornamento in
clinica odontostomatologica**
3 crediti ECM

ORTODONZIA

Milano - MI 03-04
Quadra service & Management
Tel. 0722.329797
Bolla Dr. E.
Restaurativa ortodonzia

Inverio - NO 08
Cen. Odont. Novarese Tel.
0322.240356 - 0322.45753
Rossi M.

**Corso base di ortodonzia (altre
date: 15/11 - 22/11 - 6/12 -
13/12)**

11 crediti ECM

Bari - BA 10-11
Quadra service & Management
Tel. 0722.329797
Galassini Dr. G.
Ortodonzia

Napoli - NA 24-25
Quadra service & Management
Tel. 0722.329797
D'Alessio Dr. D.
**Linee guida nella diagnosi e
nel trattamento precoce delle
malocclusioni: lo stato dell'arte**
In fase di accreditamento

PARODONTOLOGIA

Bari - BA 03-04
Quadra service & Management
Tel. 0722.329797
Fonzar Dr. A.
Parodontologia e protesi fissa
In fase di accreditamento

Bologna - BO 10
Segreteria Scientifica S.l.d.p., c/o
Promo Leader Service Tel.
055.241131 Fax 055.2342929,
congressi@promoleader.com
Silvestri Dr. M.
**Corso Video Education - La
chirurgia parodontale delle
aree estetiche**

Milano - MI 11
Promoden Tel. 0761.251248
Buonora Dr. A.
**Corso pratico: L'allungamento di
corona clinica**

Milano - MI 16
Promoden Tel. 0761.251248
Roncati Parma Benfenati Dr.ssa M.
**Corso pratico: Parodontologia
non chirurgica**

Roma - RM 24-25
Quadra service & Management Tel.
0722.329797
Benelli Dr. L., Temperani sig. M.
Comunicazione

PEDODONZIA

Milano - MI 10-11
Quadra service & Management Tel.
0722.329797
Olivi Dr. R.



MARIOTTI

Micromotori e Fresatori



V5



V89



CC3



Innovazioni per una qualità superiore



MARIOTTI & C
via Seganti 73 - 47100 Forlì ITALY
tel. +39 0543 474105 - fax +39 0543 781811
info@mariotti-italy.com - www.mariotti-italy.com

Odontostomatologia infantile:
gestione psicologica e clinica
del piccolo paziente

Roma - RM 24-25
Quadra service & Management
Tel. 0722.329797
Olivi Dr. R.

Odontostomatologia infantile:
gestione psicologica e clinica del
piccolo paziente

Milano - MI 29-30
Promoden Tel. 0761.251248
Olivi Dr. R.

Corso pratico:

Odontostomatologia infantile:
gestione psicologica e clinica del
piccolo paziente

POSTURA

Padova - PD 03-05
Segreteria AIROP, Tel. e Fax
06.97749899/900, e-mail
info@airop.it
Zavarella Dr. P.
Posturologia clinica integrata di

base: analisi e valutazione
17 crediti ECM

Padova - PD 03-05
Segreteria AIROP,
Tel. e Fax 06.97749899/900,
e-mail info@airop.it
Zavarella Dr. P.

**Posturologia clinica integrata
avanzata: input ed integrazione**
crediti ECM

San Benedetto del Tronto - AP 17-18
Futura
Tel. 0735/781520
fax 0735/781521 - www.iapnor.org -
e-mail: iapnor@iapnor.org
Ascione Dr. F., Fagundez Guarnieri
Sig.ra M.R.

**La T.M.F. (Terapia Mio
Funzionale) nel rispetto della
dinamica neuro-mio-posturale -
2° incontro**

Crotone - KR 17-19
Segreteria AIROP, Tel. e Fax
06.97749899/900, e-mail

info@airop.it
Asmone Dr.ssa C.
**Valutazione del distretto
cranio-sacrale, fasciale e
podalico**
18 crediti ECM

Roma - RM 17-19
Segreteria AIROP
Tel. e Fax 06.97749899/900
Zavarella Dr. P.

**Posturologia clinica integrata
di base: analisi e valutazione**
17 crediti ECM

Roma - RM 17-19
Segreteria AIROP, Tel. e Fax
06.97749899/900

**Posturologia: argomenti di
cromoterapia e riflessologia**
crediti ECM

POSTUROLOGIA

Acqui Terme - AL 10
Cenacolo Odont. Ligure
Tel. 019/811118
Toti T., Broggi R.

Semeiotica occluso-posturale

PROTESI

Milano - MI 10-11
Promoden Tel. 0761.251248
Marino Prof. G.

**Corso teorico di protesi
scheletrata**

San Benedetto del Tronto - AP 16-18
Futura, Tel. 0735/781520

www.iapnor.org
Cattaneo Dr. R.
**Protesi mobile totale
neuromuscolare**
25 crediti ECM

Naturno - BZ 16-19
ICDE Tel. 0473.670201/206
Della Pietra Dr. A.
**Protesi totale, dalla fase
diagnostica alla realizzazione**
30 crediti ECM

Milano - MI 17
Cenacolo Odont. Milanese
Tel. 02/76021188

ClassImplant[®] classimplant@classimplant.com - www.classimplant.com

ESCLUSIVISTA PER L'ITALIA

SURGI PLASTER

SURGI PLASTER G170
SOLFATO DI CALCIO GRANULARE PER RIGENERAZIONE OSSEA

SURGI PLASTER P30
SOLFATO DI CALCIO EMIDRAT PER RIGENERAZIONE OSSEA

SURGI PLASTER SINUS
SOLFATO DI CALCIO GRANULARE PER RIALZO DEL SENO MASCELLARE

CLASSIMPLANT srl - 00144 Roma - Via delle Costellazioni, 305 - tel. 06 87 44 031 - fax 06 99 69 83 55

Le operatività protesiche.
Tecniche di laboratorio nella costruzione della protesi su impianti e denti naturali.
Progettazione e costruzione della travata protesica.

Milano - MI 18
Quadra service & Management
Tel. 0722.329797
Ravasini Dr. T.
Programmazione, semplificazione e soluzioni in protesi fissa ed amovibile

Bari - BA 24
Quadra service & Management
Tel. 0722.329797
Benelli Dr. L., Temperani M.
Tecnologie avanzate di realizzazione protesica: i cad cam e l'estetica nella routine clinica

PROTESI FISSA
Falconara Marittima - AN 18
Cenacolo Odont. Marchigiano
Tel. 071.54793
Prosper L.
La riabilitazione protesica fissa: metallo ceramica vs metal-free
4 crediti ECM

Bari - BA 24
Quadra service & Management
Tel. 0722.329797
Protesi fissa

Milano - MI 30
Promoden Tel. 0761.251248
Castellani Dr. D.
Corso teorico di protesi fissa: Riabilitazione orale con protesi telescopica rimovibile
Milano - MI 30

Promoden Tel. 0761.251248
Castellani Dr. D.
Corso teorico di protesi fissa: Preparazioni, impronta, tratta

PSICOLOGIA
Roma - RM 25-26
EARTH - Tel. 328.6146431
Bruno Dr.ssa T., Spicacci Minervini Dr. S.
Programmazione Neurolinguistica & comunicazione
Primo livello: Technician - Terzo Modulo: Oltre i limiti
50 crediti ECM

RADIOLOGIA
Napoli - NA 18
Quadra service & Management
Tel. 0722.329797
Morgese Dr. C.
Evoluzione della radiologia orale negli ultimi anni

RESTAURI
Milano - MI 03-04
Quadra service & Management
Tel. 0722.329797
Bolla Dr. E.
Restaurativa adesiva

Milano - MI 03-04
Quadra service & Management
Tel. 0722.329797
Cerutti Prof. A.
I restauri diretti e indiretti adesivi

Bologna - BO 10
Quadra service & Management
Tel. 0722.329797
Cerutti Prof. A.
I restauri adesivi del dente trattato endodonticamente

DENTISTI

DICEMBRE 2006

ARGOMENTI VARI
Milano - MI 01-02
Promoden
Tel. 0761.251248
Parma Benfenati Dr. S.
Corso pratico: Tecniche rigenerative in parodontologia ed implantologia

Arona - NO 02
Cenacolo Odontostomatologico Novarese
Tel. 0322.240356 - 0322.45753
Leghissa G.C., Magenga F.
3° Simposio di chirurgia ed implantologia
11 crediti ECM

SW Dental

Scheda Clinica



Agenda



Facile intuitivo come Windows®

Sicuro usa le ultime tecnologie Microsoft®

Flessibile si adatta all'operatore che lo usa

Modulare si acquista solo ciò che serve

Completo 10 moduli Odontoiatrici

Fiscale modulo Contabilità

Clinico cartelle polispecialistiche

Media



dallo STUDIO alla CLINICA
a PARTIRE da 480€ IVA esclusa

Chiedi come riceverlo GRATIS

PCDental

SWht Softwork

via G. Barucchi, 37 - 37139 Verona - VR
Tel. 045 92 51 255 - Fax 045 92 50 152
www.softwork-IT.com e-mail info@softwork-IT.com

Cerchiamo Rivenditori per zone libere

ASSISTENZA

Bari - BA 02
 Quadra service & Management
 Tel. 0722.329797
 Marcoaldi Dr. A.
 Essere assistenti di studio
 oggi: fondamenti essenziali

CHIRURGIA

Milano - MI 15
 Promoden Tel. 0761.251248
 Clauser Dr. C.
 Corso pratico di chirurgia
 orale: Tecniche operative di
 base

Milano - MI 16
 Promoden Tel. 0761.251248
 Barone Dr. R.
 Corso pratico: Asportazione
 chirurgica di terzi molari infe-
 riori

COLORE

Sutri - VT 09
 Centro sul colore di G. Spina
 Tel. 0761.600396
 Spina G.

Corso introduttivo alla teoria
 del colore

COMUNICAZIONE

Milano - MI 15-16
 Promoden Tel. 0761.251248
 Tosolin Prof. F.
 Corso teorico: Capacità
 relazionali dell'odontoiatra e
 del personale ausiliario nel
 rapporto con il paziente

Milano - MI 16
 Promoden Tel. 0761.251248
 Roncati Parma Benfenati Dr.ssa M.
 Corso teorico:
 Gli innesti di
 connettivo nei trattamenti
 multidisciplinari

CONSERVATIVA

Bari - BA 01
 Quadra service & Management
 Tel. 0722.329797
 D'Arcangelo Prof. C.
 Utilizzo dei compositi e degli
 adesivi smalto-dentinali nella
 pratica quotidiana

ENDODONZIA

Milano - MI 01
 Promoden Tel. 0761.251248
 Gorni Dr. F.

Corso pratico: L'uso del nichel
 titanio nella pratica quotidiana
 (2° gruppo)

Milano - MI 02
 Promoden Tel. 0761.251248
 Gorni Dr. F.

Corso pratico:
 L'uso del nichel titanio nella
 pratica quotidiana
 (1° gruppo)

Reggio Calabria - RC 02
 Cenacolo Odontostomatologico
 Reggino Tel. 0965.331678
 Foce E.

Il recupero morfo-funzionale
 dell'elemento trattato
 endodonticamente: aspetti
 multidisciplinari

Bari - BA 16
 Quadra service & Management
 Tel. 0722.329797

Lendini Dr. M., Alemanno Dr.ssa E.
 Endodonzia

ESTETICA

Milano - MI 02
 Quadra service & Management
 Tel. 0722.329797
 Fradeani Dr. M., Spreafico Dr. R.
 Estetica in conservativa e in
 protesi: approccio semplificato
 con le nuove tecniche e i
 materiali

Milano - MI 15
 Promoden Tel. 0761.251248
 Trainotti Dr. C.
 Corso teorico: Il filler nel trat-
 tamento degli inestetismi peri-
 orali: naturale completamento
 dell'opera dell'odontoiatra

Roma - RM 16
 AIO ROMA Dr. Marino
 338/5413770
 michelangelo.marino@tiscali.it
 Prof. Mangani
 Corso di estetica in
 odontoiatria



...discover the advantages

Cod. MK 001

TURBINA HC8021K
 TESTA STANDARD INNESTO MULTIFLEX LUX
 FIBRE OTTICHE. ROTORE IN CERAMICA.
 COMPLETA DI ATTACCO KAVO* COMPATIBILE
 *TURBINA HC8022K TESTA PICCOLA
 INNESTO MULTIFLEX LUX FIBRE OTTICHE,
 ROTORE IN CERAMICA

€ 1467,00

€ 1050,00

Cod. MK 022

TURBINA HC8021K
 TESTA STANDARD MULTIFLEX LUX
 FIBRE OTTICHE. ROTORE IN CERAMICA.
 COMPLETA DI ATTACCO KAVO* COMPATIBILE
 * CONTRANGOLO LS2011L ANELLO BLU
 RAPPORTO DIRETTO FIBRE OTTICHE
 CON SPRAY INTEGRATO E TESTINA ESTRAIBILE
 COMPATIBILE KAVO*

€ 1139,00

€ 1506,00

Cod. MK 033

CONTRANGOLO LS2011L
 ANELLO BLU
 RAPPORTO DIRETTO FIBRE OTTICHE
 CON SPRAY INTEGRATO
 E TESTINA ESTRAIBILE,
 COMPATIBILE KAVO* +
 TESTINA DI RICAMBIO

€ 937,00

€ 799,00

Cod. MM004

2 TURBINE MK-05NT A VITE,
 ATTACCO BORDEN O MIDWEST,
 TESTA STANDARD,
 PUSH BUTTON,
 ROTORE IN CERAMICA

€ 658,00

€ 499,00

Cod. PH006

APPARECCHIO SBIANCANTE PROPHY 600,
 ATTACCO BORDEN O MIDWEST,
 ALLOGGIO DIRETTAMENTE SUL CORDONE
 DEL RIUNITO. PUNTALE AUTOCLAVABILE
 E COMPLETAMENTE ISPEZIONABILE.
 200 g. DI SODIO BICARBONATO COMPRESI

€ 589,00

€ 349,00

Cod. AP007

TELECAMERA INTRADIALE A FILO.
 SEGNALE IN USCITA VIDEO COMPOSITE
 PAL. CCD 1/4 SONY ALTA SENSIBILITÀ.
 RISOLUZIONE 768x494, DEFINIZ. 480 LINES.
 4 LED DI ILLUMINAZIONE, MEMORIA
 4 IMMAGINI SINGOLA O QUADRUPLA.
 INTERAMENTE IN LEGA
 DI ALLUMINIO SARNATO
 + MONITOR TV LCD 15"

€ 2129,00

€ 1690,00

Cod. AR 203

ABLATORE PIEZOELETTRICO ART
 COMPATIBILE CON ABLATORE SATELEC*.
 INDICAZIONE DI INTENSITÀ LED.
 POTENZA 32 KHZ.
 COMPLETO DI MANIPOLI E 4 INSERTI

€ 689,00

€ 569,00

Cod. PL 770L

LAMPADA POLIMERIZZATRICE
 LED TURBO 770 CONDUSS.
 4 SELEZIONI DI TEMPORIZZAZIONE,
 PROGRAMMA STANDARD O RAMPA,
 POTENZA 1100 MW, BATTERIA AL LITIO
 SENZA EFFETTO MEMORIA,
 RADIOMETRO INCORPORATO,
 PESO 85 GRAMMI.

€ 640,00

€ 499,00

Per informazioni:
TECNOMED ITALIA SRL - Via Roma, 9 - 61040 Monteporzio (PU)
 Tel. 0721.956514 - Fax 0721.955229 - www.dentalastec.it - info@dentalastec.it

*L'azienda MK-dent non è collegata in alcun modo con l'azienda Kavo, Sirona e W&H. *L'azienda ART non è collegata in alcun modo con l'azienda SATELEC.

FOTOGRAFIA

Napoli - NA 02
Quadra service & Management
Tel. 0722.329797

Perini G.

**La fotografia digitale in
odontoiatria**

IMPLANTOLOGIA

Casale Monferrato - AL 01
Tocksystem Tel. e fax 031.280301
Rendo Dr. B., Tock G.R.

**Osteoespansione, reti Ti,
impianti di profondità ed
estensione SFP**

Roma - RM 01

Quadra service & Management
Tel. 0722.329797

Corrado Dr. P., Landi Dr. L.

**Il successo estetico in implan-
topotesi: dalla biologia alla
clinica**

Milano - MI 02

Nuova Geass Tel. 0432.669191

Leonida Dr. A., Teti Dr.ssa P.

Il carico immediato funzionale

Roma - RM 02

Quadra service & Management
Tel. 0722.329797

Luongo Dr. R.

**Linee guida nell'implantologia
proteticamente guidata**

Roma - RM 02

Simit Dental srl, Tel. 0376.267824
De Carolis L.

Corso teorico-pratico relativo

**al sistema implantare
Endopore**

Savona - SV 02

Nuova Geass Tel. 0432.669191

Dandolo Dr. G., Dr. Noveri,
Zaninari Dr. A.

Il carico immediato funzionale

Torino - TO 02

Cenacolo Odontostomatologico
Torinese Tel. 011.734388

De Giovanni P.P.

**Pianificazione implantare
assistita da computer
6 crediti ECM**

Torino - TO 04

Sicor srl - Tel. 011.6614710

Corrente Dr. G., Abundo Dr. R.

**Strategie alternative di
trattamento delle gravi atrofie
ossee: impianti sinterizzati o
procedure avanzate di
rigenerazione?**

Roma - RM 14

Tocksystem Tel. e fax 031.280301

Yacoub J.C., Tock G.R.

**Osteoespansione, reti Ti,
impianti di profondità ed
estensione SFP**

Roma - RM 15

Quadra service & Management
Tel. 0722.329797

Manica Dr. M.

**Impianto post-estrattivo
immediato con provvisorio
immediato**

DENTISTI

GENNAIO 2007

CHIRURGIA

Roma - RM 15

Triumph Congressi Tel.
06.35530281

Cascone Prof. P.

**Inizio corso annuale: Master di
II livello "Patologie chirur-
giche dell'articolazione tem-
poro-mandibolare"**

Milano - MI 25

Promoden Tel. 0761.251248

Parma Benfenati Dr. S.

**Corso teorico "La chirurgia
mucogengivale: stato dell'arte"**

CONSERVATIVA

Milano - MI 27

Promoden Tel. 0761.251248

Favatà Dr. M.

**Corso pratico "Il restauro
diretto nei settori anteriori"**

ENDODONZIA

Milano - MI 18-20

Promoden Tel. 0761.251248

Vignoletti Dr. G.

Corso pratico di endodonzia

ORTODONZIA

Milano - MI 12-13

Casa Schmidt
Casa Schmidt Italia S.r.l.
Waterlase MID

la potenza, la purezza...

...dell'acqua

DISTRIBUTORE
ESCLUSIVO
PER L'ITALIA

Casa Schmidt
Casa Schmidt Italia S.r.l.

Via Andrea Salaria, 16/26 - 00142 ROMA
tel 06 87 44 051 (10 linee z.a.)
fax 06 59 64 50 66
casaschmidt@casaschmidtitalia.com

ASSISTENZA
840 700 117*

* La chiamata prevede un addebito fisso per il chiamante pari a circa 6,5 centesimi di euro.

Segreteria Organizzativa
Tel. 06.5685852
Scuzzo Dr. G.
Light Lingual System

PARODONTOLOGIA

Milano - MI 26-27
Promoden Tel. 0761.251248
Parma Benfenati Dr. S.

Corso teorico

"La chirurgia ossea resettiva:
il trattamento dei tessuti duri
nel parodonto sano e nel pa-
rodonto malato"

POSTURA

Taranto - TA 05-07
Segreteria AIROP,
Tel. e Fax 06.97749899/900
e-mail: info@airop.it
Zavarella Dr. P.

**Neurofisiologia del sistema
posturale - analisi obiettiva**

Taranto - TA 05-07
Segreteria AIROP
Tel. e Fax 06.97749899/900,
e-mail info@airop.it

Vari

**Posturologia: argomenti di
fitoterapia e floriterapia di
Bach**

Padova - PD 12-14
Segreteria AIROP,
Tel. e Fax 06.97749899/900,
e-mail info@airop.it
Zavarella Dr. P.
**Neurofisiologia del sistema
posturale - analisi strumentale**

Roma - RM 12-14
Segreteria AIROP,
Tel. e Fax 06.97749899/900,
e-mail info@airop.it
Zavarella Dr. P.
**Neurofisiologia del sistema
posturale - analisi obiettiva**

Roma - RM 12-14
Segreteria AIROP,
Tel. e Fax 06.97749899/900,
e-mail info@airop.it

Vari

**Posturologia: argomenti di
fitoterapia e floriterapia di Bach**

ODONTOTECNICI

NOVEMBRE 2006

COLORE

Sutri - VT 17-18
Centro sul colore di G. Spina
Tel. 0761/600396 Spina G.
Corso master sul colore (pratico)

COMUNICAZIONE

Firenze - FI 18-19
Tel. 06.43532529 - 320.6521536
Cernilli A.
**Le basi del successo: la
comunicazione (corso base)**
18 crediti ECM

ESTETICA

Naturno - BZ 23-25
ICDE Tel. 0473.670201/206
Ferri C.
**Master in implantoprotesi
estetica metal e metal free**
22 crediti ECM

IMPLANTOPROTESI

Roma - RM 17-18

Segreteria organizzativa: Sig.ra
Federica Tel. 06.77205816
**Inizio corso di fresaggio e
implantoprotesi in 3 incontri**
(altre date: 24-25/11 - 01-02/12)

PROTESI

San Benedetto del Tronto - AP 16-18
Futura, Tel. 0735/781520
Fiora Sig. R.
**Protesi mobile totale
neuromuscolare**
25 crediti ECM

Naturno - BZ 16-19
ICDE Tel. 0473.670201/206
Zollo A.
**Protesi totale, dalla fase
diagnostica alla realizzazione**
24 crediti ECM

Bari - BA 24
Quadra service & Management
Tel. 0722.329797

FORNILIMPLANT

POST ESTRATTIVI E A INTEGRAZIONE



**ETCHED
Sand-blasting
Corundum**

€75



**Titanium
Plasma-Sprayed**

€95

NOVITA' Mini IMPIANTO

Ø2,3 e Ø2,8



€ 38

MONOFASICO Ti 4
PER CARICO IMMEDIATO
-CON MONCONE FRESABILE
-MONCONE A PALLINA



Trousse completa €680

L'unico assicurato RC professionale fino a € 500.000,00

AXA assicurazioni 370842-20123 (MI) Italy

FORNILIMPLANT CE 0426

SEDE LEGALE P.zza Matteotti, 11 25015 Desenzano del Garda (BS)

Tel. +39 0309914049 Fax +39 0309120225

www.Fornilimplant.com E-mail info@fornilimplant.com

REQUISITI 93/42/CEE N° 0426 Azienda accreditata EN ISO 9001

**VARIE OFFERTE
PERSONALIZZABILI**

Pagabili in 12 mesi a tasso 0%
Possibilità comodato d'uso

Potrete inserire i nostri impianti senza
cambiare il vostro kit e le vostre abitudini...

Per INFO: +39 0309914049

Benelli Dr. L., Temperani M.
Tecnologie avanzate di
realizzazione protesica:
i cad cam e l'estetica nella

routine clinica

PROTESI FISSA
Colleferro - RM 17-18

Segreteria organizzativa
Tel. 06.9700323
Villani A., Paglia P.
Corso master di protesi fissa

in 2 incontri: "Dal modello
alla modellazione, dagli
articolatori al compasso"
42 crediti ECM

ODONTOTECNICI

DICEMBRE 2006

COLORE

Sutri - VT 09
Centro sul colore di G. Spina
Tel. 0761.600396
Spina G.
Corso introduttivo alla teoria
del colore

PROTESI FISSA

Colleferro - RM 07-09

Segreteria organizzativa
Tel. 06.9700323
Villani A., Paglia P.
Corso master di protesi
fissa in 2 incontri:
"Dal modello alla model-
lazione, dagli articolatori
al compasso"
(secondo incontro 15-16/12)
42 crediti ECM

GENNAIO 2007

PROTESI FISSA

Colleferro - RM 13
Segreteria Organizzativa Tel.
06.9700323 - 06.97087500
Villani A.
Il modello di lavoro master in
protesi fissa

PROTESI FISSA

Colleferro - RM 19-20

Segreteria Organizzativa
Tel. 06.9700323
06.97087500
Villani A., Paglia P.
Corso master di protesi
fissa in 4 incontri:
"Dal modello alla model-
lazione, dagli articolatori
al compasso"
(altre date: 26-27/01)

IGIENISTI, ASSISTENTI E PERSONALE AUSILIARIO

NOVEMBRE 2006

FOLLOW-UP

Roma - RM 10-11
Unid - Dr. Gianfranco Sorgente
Tel. 347.3756128
Il follow-up parodontale ed
implantare

IMPLANTOLOGIA

Roma - RM 18
Unid - Dr. Leonardo De Marzo
Tel. 338.8405807
Terapia di mantenimento
implantare e trattamento
patologie perimplantari

ORTODONZIA

Cagliari - CA 25
Cenacolo Odont. Cagliariitano
Tel. 070.400302
Molina M.
I disturbi temporo-mandibolari
nella pratica quotidiana
6 crediti ECM

PREVENZIONE

Roma - RM 18
Unid - Dr. Luciano Pingaro
Tel. 333.4050777
La prevenzione del sorriso

DICEMBRE 2006

ASSISTENZA

Milano - MI 01
Promoden Tel. 0761.251248
Marcoaldi Dr. A.
L'assistente di studio ed il
team odontoiatrico

Bari - BA 02

Quadra service & Management
Tel. 0722.329797
Marcoaldi Dr. A.
Essere assistenti di
studio oggi:
fondamenti essenziali

Milano - MI 16
Promoden Tel. 0761.251248
Genovesi Sig.ra A.
Sterilizzazione e disinfezione
di alto livello nello studio
odontoiatrico secondo le
recenti normative europee

KINESIOLOGIA

Roma - RM 16
Unid - Dr.ssa Maria Antonietta
Rocchi Tel. 333.2881157
Kinesiologia integrata per
igienisti dentali

Con Videothron i vostri pazienti
vi vedranno con un occhio diverso.

È uno strumento multimediale con schermo LCD
ad alta definizione che permette di comunicare in modo
innovativo con tutti i vostri pazienti.
Visualizza informazioni, immagini, filmati ed animazioni
utilizzando la sola alimentazione elettrica, senza collegamenti
a personal computer, senza tastiera e senza mouse.
Disponibile in tre modelli: **Basic, Medium, Top.**
Possiamo fornire anche la "Carta dei Servizi"
multimediale personalizzata con le immagini
ed i testi relativi al Vostro Studio.

Per maggiori informazioni www.videothron.it

Prodotto da:
 **Dolphin
Computer srl** - Tel. 02 - 489.53.243 (R.A.)

GRAFIK **SATIN** **DARK GREY** **VIDEOTHRON** La soluzione per la Vostra sala d'attesa.

Metal Store sas

Via Vecchia Napoli 132 NAPOLI - Zona: NA e provincia

T. 081 5854492 - F. 081 6582587

IMPORTATORE GNATUS metalstoresas@virgilio.it



GNATUS

Non sempre la qualità ha un costo elevato

LOMBARDIA

- DE VECCHI EZIO s.a.s.
MILANO
Zona: MI, BG, BS, CO, CR, LC, LO, PV, VA e provincie
T.F. 02.39261833 - 335.6867287
ezio.devecchi@katamail.com
- DENTAL DEALER s.r.l.
MILANO
Zona: LOMBARDIA
T. 02.55192245 - F. 02.54116116
dd@dentaldealer.it
- SCIC sas di Giuseppe Russo
OPERA (MI)
Zona: LOMBARDIA
T. 02.57600100 - Cell. 348.4121623 - s.c.i.c.@tin.it
- SIECO s.r.l.
ASSAGO (MI)
Zona: LOMBARDIA
T. 02.4883448 - F. 02.45702583
sieco@siecosrl.com

LIGURIA

- NOVADENT s.n.c.
GENOVA
Zona: LIGURIA
T.F. 010.814489 - 348.4160506

PIEMONTE

- L.C. DENTAL di Enzo Lattore
TORINO
Zona: PIEMONTE
T.F. 011.4472336 - info@enzolattore.com

VENETO

- L.A. MASTERS s.r.l.
CARATURA (PD)
Zona: FRIULI VENEZIA GIULIA
T.F. 049.956405 - info@lamasterssrl191.it
- M.G. di Marin Giuseppe
PIOVE DI SACCO (PD)
T.F. 049.5800262 - giuseppemarin@alice.it

FRIULI - VENEZIA GIULIA

- ATO di PASSERINI LUIGINO
MARTIGNACCO(UD)
Zona: UD, PO, GO, TS e provincie
T. 0432.6787731 - F. 0432.678732
atodental@libero.it

OFFERTA PROMOZIONALE N° 1

Riunito SYNCRUS HS, pneumatico,

così composto:

Poltrona GL, con motore Bosch, comandi a pedale con 5 programmi, senza fissaggio al pavimento, da terra alt. min cm 45 e alt. max cm 90, conformazione anatomica, poggiatesta articolato.
Faretra a 6 piste, sistema SPRIDO, con supporti strumenti in silicone autoclavabili, con siringa a 3 vie, 2 terminali per turbina, 1 micromotore ad aria spray interno, negatoscopio e sistema di disinfezione Biosystem.
Gruppo idrico con bacinella in ceramica facilmente autoclavabile, siringa a 3 funzioni con regolazione flusso acqua e due alloggiamenti con canule per aspirazione chirurgica.
Lampada operatoria Persus L 20.000 lux luce fredda.

Garanzia 2 anni estensibili a 5

I.V.A., trasporto e montaggio ESCLUSI

list. Euro 7.800,00 Euro 4.900,00

OFFERTA PROMOZIONALE N° 2

Riunito SYNCRUS HXL FULL, elettrico,

così composto:

Poltrona GLX, con motore Bosch, comandi a pedale con 7 programmi di cui 2 memorie per la programmazione di lavoro, trendellemburg, conformazione anatomica, poggiatesta articolato, senza fissaggio al pavimento, da terra alt. min. cm 45 e alt. max cm.90, con opzione secondo bracciolo e tappezzeria facilmente rimovibile grazie al sistema "easy-fix".

Faretra a 6 piste, sistema SPRIDO, con supporti strumenti in silicone autoclavabili, con siringa a 3 vie, 2 terminali per turbina a F.O., 1 micromotore spray integrato F.O. e pedaliera di regolazione, 1 lampada a LED per fotopolimerizzazione, con negatoscopio e con tutti i comandi in un pannello centrale touchscreen per tutte le funzioni.

Sistema di disinfezione Biosystem con valvola antiritorno, per disinfezione a fine operatività, più somministrazione di soluzioni agli strumenti rotanti ed all'ablato.

Gruppo idrico Alcance 3 T con bacinella in ceramica facilmente igienizzabile, con rotazione fino a 90° - tavoletta Assistente con siringa a tre vie e 2 terminali per aspirazione chirurgica
Garanzia 2 anni estensibili a 5

OMAGGIO: RIUNITO SYNCRUS INOVA A FARETRA OPPURE A CARRELLO

I.V.A., trasporto e montaggio ESCLUSI

list. Euro 14.000,00 EURO 10.500,00

OFFERTA PROMOZIONALE N° 3

Riunito SYNCRUS INOVA, pneumatico, a

faretra o carrello così composto:

Poltrona GL, con motore Bosch, comandi a pedale con 5 programmi, senza fissaggio al pavimento, da terra alt. Min cm 45 e alt. Max cm 90, conformazione Anatomica, poggiatesta articolato.
Faretra o carrello a 6 piste, con supporti strumenti in silicone autoclavabili, con siringa a 3 vie, 2 terminali per turbina, 1 micromotore ad aria spray interno.
Gruppo idrico con bacinella in ceramica facilmente autoclavabile, cannula per aspirazione chirurgica.

Lampada operatoria Persus L 20.000 lux fredda.
Garanzia 2 anni estensibili a 5

I.V.A., trasporto e montaggio ESCLUSI

list. Euro 6.900,00 EURO 3.500,00

N° 4 JET SONIC PLUS

Gnatus ultrasuoni combinato 29.000 Hz. - manipolo Satelec per detartraggio, rimozione perni e corone etc., e manipolo a flusso di bicarbonato per sbiancamento

list. Euro 1.650,00 Euro 1.099,00

N° 5 OPTILIGHT CL

Gnatus lampada multifunzionale a LED per sbiancamento (con gel di perossido di H 35%) e per fotopolimerizzazione

list. Euro 1.590,00 Euro 990,00

N° 6 OPTILIGHT LD III

Gnatus lampada a LED per fotopolimerizzazione

list. Euro 420,00 Euro 290,00

N° 7 AUTOCLAVE BIOCLAVE 12 Linox

Gnatus - design innovativo - elettronica Rapida (15') - supersicura - 12 lt

list. Euro Euro 1.400,00 Euro 990,00

N° 8 RADIOGRAFICO ENDORALE TIMEX 70 70 kV, 7 mA - 0,08 sec., digitale, a parete pantografato o su stativo

list. Euro 2.740,00 Euro 1.490,00

N° 9 TURBINA GA 100

Gnatus, attacco Midwest oppure Borden, rotore di produzione U.S.A.

list. Euro 260,00 Euro 159,00

N° 10 CONTRANGOLO GA 300

Gnatus

list. Euro 260,00 Euro 159,00

ANESTETICI LOCALI A CONFRONTO

Trattamenti senza dolore

In odontoiatria il controllo del dolore è un'esigenza primaria che quotidianamente il professionista incontra. Il dolore è una sensazione sgradevole, negativa, fastidiosa, causata da una aggressione alla integrità dell'organismo. Il dolore, quindi, si caratterizza come risposta fisiologica ad un danno a carico dei tessuti.

L'anestesia è la soppressione totale e reversibile della sensibilità dolorifica. Il suo scopo principale è, quindi, quello di evitare la percezione dolorosa al paziente.

Mediante anestesia si ottiene anche un miglior controllo del campo operatorio in quanto il paziente, non accusando dolore, sopporta meglio il trattamento. Inoltre, in caso di utilizzo di anestetici associati a vasocostrittore, si verifica una ideale ischemia del campo operatorio.

Le principali tecniche sono rappresentate dall'anestesia generale, che comporta una perdita reversibile di coscienza da parte del paziente, e dall'anestesia locale, che interessa soltanto singoli settori o regioni corporee.

Farmacologia degli anestetici locali

La soluzione anestetica può contenere diverse sostanze:

- ▀ anestetico locale
- ▀ vasocostrittore
- ▀ stabilizzante del vasocostrittore
- ▀ conservante
- ▀ cloruro di sodio
- ▀ acqua iniettabile.

Le principali caratteristiche di un anestetico locale sono la latenza, la capacità di diffusione, la potenza d'azione, la durata e la tossicità.

La latenza è il tempo che intercorre tra la somministrazione dell'anestetico locale e il blocco della conduzione nervosa. Maggiore è la concentrazione iniziale dell'anestetico locale, più breve sarà la latenza in quanto, una volta iniettata, soltanto una parte della soluzione anestetica raggiunge il nervo, mentre la restante parte diffonde lontano da essa (muscoli, liquidi interstiziali, capillari e vasi linfatici). Di conseguenza, una maggiore concentrazione iniziale consente di ottenere un blocco nervoso rapido ed efficace. La capacità di diffusione di un anestetico locale dipende dal grado di concentrazione in quanto nel raggiungere ed attraversare i tessuti e le fibre nervose si ha una dispersione di sostanza anestetica e, quindi, una diminuzione della sua concentrazione. Ne consegue che il blocco completo della conduzione nervosa richiede un'adeguata concentrazione di anestetico locale.





La potenza d'azione dipende dalla capacità della sostanza di legarsi alle lipoproteine dei nervi. Questa capacità dipende dal coefficiente di ripartizione e dal legame proteico.

Il coefficiente di ripartizione indica la liposolubilità di una sostanza, cioè la sua capacità di sciogliersi nei grassi. Una maggiore liposolubilità significa una migliore adesione alla membrana nervosa contenente grassi, un effetto più intenso e prolungato, ma anche una maggiore tossicità. Quindi, il coefficiente di ripartizione dovrebbe essere il più basso possibile. Per assicurare che la sostanza resti legata al nervo, pur avendo un coefficiente di ripartizione basso, occorre avere un alto legame proteico che aumenta l'efficacia dell'anestetico perché assicura una buona adesione alle strutture proteiche della

membrana nervosa.

La durata dell'effetto anestetico dipende dalla permanenza di un sufficiente grado di concentrazione a contatto del nervo. Se attorno al nervo vi è un'elevata presenza di vasi sanguigni l'anestetico verrà più velocemente eliminato attraverso questi. Per evitare una diminuzione della durata dell'effetto si può far ricorso all'aggiunta di un vasocostrittore che, costringendo i vasi sanguigni, diminuisce il flusso ematico nell'area di iniezione e, di conseguenza, rallenta l'assorbimento dell'anestetico locale attraverso di esso. Ogni anestetico locale, in quanto sostanza estranea all'organismo, è potenzialmente tossico, poiché può avere un'azione negativa sul cuore (cioè cardiodepressiva) e sul cervello. È importante, quindi, che questa tossicità sia la più contenuta possibile. Gli anestetici locali possiedono un'azione vasodilatatrice che ha come conseguenza un rapido assorbimento dell'anestetico locale nel sangue con maggiori livelli ematici, minore durata dell'azione e maggior sanguinamento nel campo operatorio. Per ovviare a questi inconvenienti, si associa alla sostanza anestetica un vasocostrittore. I principali vantaggi derivanti dal vasocostrittore sono: il ritardato assorbimento dell'anestetico locale con conseguente diminuzione di tossicità, prolungamento dell'effetto anestetico e possibilità di usare una quantità inferiore di anestetico e ischemia del campo operatorio con conseguente miglioramento della visibilità. Tra le molecole più usate per gli anestetici a uso odontoiatrico vi sono la lidocaina, la mepivacaina e l'articaina. Quest'ultima è la molecola più moderna, sintetizzata nel 1976 dalla farmaceutica Hoechst.

LE PRINCIPALI TECNICHE DI ANESTESIA LOCALE

Anestesia topica

La soluzione anestetica viene direttamente applicata sulle mucose mediante instillazione, tamponamento o con soluzione spray. Viene principalmente utilizzata come preanestesia o per desensibilizzare le mucose.

Anestesia per infiltrazione o plessica

Consiste nell'iniezione nei tessuti molli circostanti la zona da trattare di anestetico il quale, per diffusione attraverso i tessuti, raggiunge i rami terminali dei nervi. È in grado di procurare l'anestesia pulpare dei denti dell'arcata superiore, mentre è poco efficace per l'arcata inferiore a causa della maggior densità ossea che ne limita la diffusione.

Anestesia per conduzione o tronculare

Consiste nel blocco della conduzione dei rami terminali maggiori depositando l'anestetico in corrispondenza di un tronco nervoso e procurando, così, l'anestesia pulpare di più denti dell'arcata interessata da tale innervazione. Trova maggiori indicazioni nella mandibola (nervo al-

veolare inferiore), dato che lo spessore e la compattezza della corticale ossea rendono inefficace l'anestesia per infiltrazione.

Anestesia intraligamentare

Consiste nell'iniezione di anestetico attraverso il solco gengivale direttamente nella struttura ligamentosa del dente. L'anestetico, spinto da una notevole pressione, permette di desensibilizzare il singolo elemento dentario con tempi ridotti e quantità minime di soluzione.

Anestesia intrapulpare

Si esegue iniettando direttamente il farmaco nella camera pulpare ed agisce mediante effetto pressorio ischemizzante. È indicata in caso di corone dentarie fratturate con esposizione pulpare e in denti pulpatici dove l'infiammazione dei tessuti inibisce l'azione dell'anestetico.

Anestesia intraossea

Consiste nell'iniettare l'anestetico locale direttamente nella spugnosa ossea attorno alle radici del dente. Permette una valida e rapida analgesia, ma richiede di oltrepassare i tessuti molli e la corticale ossea con l'ago, con conseguenti difficoltà.

► Anestetici locali

Questo numero di Infodent esce senza il confronto relativo agli anestetici.

Ci scusiamo con i lettori e con le aziende per questa mancanza non dipendente dalla nostra volontà.

In quanto farmaci, gli anestetici rientrano nel Decreto Legislativo n. 219 del 24/4/2006 artt. 119 e ss. In base a questo Decreto, la pubblicazione del confronto sarebbe stata possibile solo dopo l'assolvimento di obblighi specifici da parte delle case farmaceutiche produttrici degli anestetici.

Per non gravare le aziende di questo obbligo, l'Editore ha preferito non pub-

blicare il confronto e rimandare il lettore alle singole case farmaceutiche per la richiesta di informazioni sui prodotti.

Pubblichiamo quindi l'elenco delle aziende che avevano comunque aderito alla nostra iniziativa con sollecitudine. Ricordiamo che le case farmaceutiche tengono rapporti direttamente con e tramite l'AIFA, a garanzia del pieno rispetto delle normative vigenti che tutelano i produttori e i consumatori. Ringraziamo le aziende che ci hanno accordato la loro fiducia inviandoci le informazioni richieste e invitiamo i lettori a riferirsi a loro per la scelta dell'anestetico ad uso odontoiatrico più idoneo al caso clinico.

ELENCO DEI PRODUTTORI/TITOLARI AIC CHE HANNO FORNITO LE SCHEDE SUGLI ANESTETICI LOCALI

Anister srl

Via T. Cremona, 10 - Milano
Tel. 02.66594487 - info@anister.it

Curaden Healthcare srl

Via Lanino 42 - Saronno (VA)
Tel. 02.96280329 - info@curaden.it
www.curaden.it

Dentsply Italia

Via A. Cavaglieri 26 - Roma

N° verde: 800310333

Tel. 06.7264031 Fax 06.72640394
internalsales@dentsply-it.com

www.dentsply.it

MC Italia srl

Via Bergamo 25 - Lainate (MI)
Tel. 02.93570411 r.a.
Tel. 02.93570217
Fax 02.93570217
info@mcitaliasrl.com

www.mcitaliasrl.com

Molteni Dental srl

Via I. Barontini 8 Loc. Granatieri
Scandicci (FI)
Tel. 02.30353088 Fax 02.30353092
www.moltenidental.it

Pierrel spa

S.S Appia 7 Bis 46/48 - Capua (CE)
Tel. 0823.626203 Fax 0823.626230

www.pierrel.it

Spécialités Septodont (France)

Tel. 0149767000
www.septodont.com
(Rappresentante per la vendita
in Italia Giovanni Ogna & Figli spa
Via Figini 41 - Muggiò (MI)
Tel. 039.2782954
info@ogna.it - www.ogna.it)

APPROFONDIMENTI

► Quale anestesia?

L'anestesia locale è una pratica quotidiana nell'ambito degli interventi odontostomatologici: le molecole che vengono utilizzate per questo scopo devono avere delle caratteristiche specifiche:

- bassa tossicità sistemica
- azione protratta nel tempo
- basso tempo di latenza

Non esiste una sostanza che sia universalmente utilizzabile, ma il Medico Dentista ha oggi a sua disposizione una ampia scelta di prodotti che soddisfano questi requisiti in funzione delle specifiche esigenze cliniche: descriviamo brevemente di seguito i più utilizzati (lidocaina, mepivacaina, articaina) con le loro peculiarità.

Lidocaina

Molecola diffusa in campo odontoiatrico fin dagli anni '40, la lidocaina si può considerare il capostipite degli anestetici locali di tipo

amido-aminico.

Molto utilizzata come anestetico topico, la lidocaina è anche disponibile in tubofiale con l'eventuale associazione di un vasocostrittore per gli interventi di lunga durata.

Mepivacaina

La molecola è molto simile a quella della lidocaina, da cui si differenzia per la presenza di un anello piperidinico al posto di un semplice legame amminico: ciò rende la mepivacaina un anestetico locale rapido con basso periodo di latenza (2 - 3 minuti) e molto duraturo nell'effetto.

La sua intrinseca attività vasocostrittrice ne rende possibile l'utilizzo anche senza vasocostrittore, e ciò risulta di ausilio per particolari categorie di pazienti sensibili all'adrenalina (gravi ipertesi, coronaropatici, diabetici).

L'associazione mepivacaina+vasocostrittore è particolarmente efficace negli interventi di lunga durata.

Articaina

È l'unico anestetico di tipo amidico che presenta come residuo aromatico un anello Tiofenico: viene metabolizzato per via ematica (e non per via epatica come gli altri anestetici locali amidici) e ciò implica una più rapida eliminazione dall'organismo ed una bassa tossicità sistemica per il paziente.

Per questo motivo può essere impiegata in concentrazioni più elevate (4%) che favoriscono la miglior diffusione nel tessuto e quindi un breve tempo di latenza (2 minuti circa). È disponibile commercialmente in associazione con vasocostrittori che servono per il controllo del sanguinamento e per prolungarne l'effetto.



OGNA
Laboratori Farmaceutici

ANESTETICI DENTSPLY

Una mossa vincente

Dentsply, concluso il processo di acquisizione del ramo dentale di AstraZeneca, è oggi l'Azienda del settore odontoiatrico che presenta la gamma più completa di molecole per anestesia locale, **guidando** l'odontoiatra nella scelta del giusto anestetico a seconda del **tipo di intervento** e delle caratteristiche del paziente da trattare, con la sicurezza e la garanzia di qualità offerte da una Azienda leader nella ricerca e nella innovazione in odontoiatria.

depositato presso l'Agenzia Italiana del Farmaco in data 06/03/2006



CARBOPLYINA mepivacaina

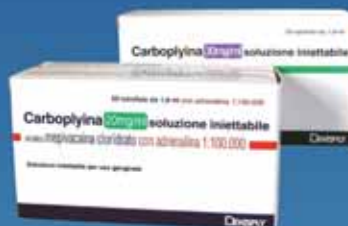

ALFACAINA articaina

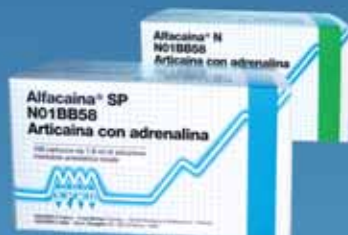

XYLOPLYINA lidocaina

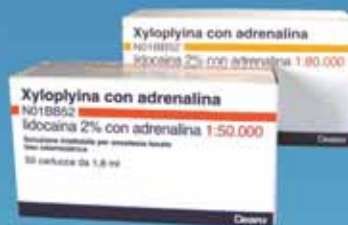

CITANEST prilocaina

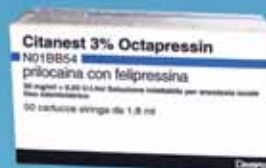

4 PRODOTTI E 7 DIVERSE FORMULAZIONI
per una scelta sicura ed efficace

DA OGGI SCEGLIERE L'ANESTETICO E' ANCORA PIU' FACILE:

per parlare con il nostro Specialista, partecipare ai nostri corsi di approfondimento e sapere come ricevere una copia omaggio del Manuale "Linee Guida alla Scelta dell'Anestetico Locale in Odontoiatria" sviluppato dall'Università degli Studi di Bologna, contatti il **Numero Verde 800 31 03 33**

For better dentistry

DENTSPLY

COMPOSITI DA LABORATORIO A CONFRONTO

Il restauro è un'opera d'arte

Fino a qualche anno fa, la ceramica era ritenuta essere il solo materiale a disposizione dell'odontotecnico per la realizzazione di restauri estetici indiretti. In effetti, il processo di cottura a cui viene sottoposta la ceramica conferisce al materiale particolari qualità ottiche in grado di riflettere la luce e di riprodurre in modo fedele le caratteristiche estetiche di un dente naturale.

Lo sviluppo dei compositi per laboratorio, però, ha permesso di realizzare materiali che per loro caratteristiche meccaniche ed estetiche rappresentano una vera alternativa alla ceramica.



Un composito è un materiale formato dalla combinazione di altri due o più materiali. All'interno di questa combinazione, i singoli materiali mantengono la propria individualità e le proprie caratteristiche, ma in virtù della loro unione danno luogo ad un nuovo materiale con proprietà meccaniche complessivamente superiori a ciascuno dei componenti preso singolarmente. La struttura derivante dall'unione e miscelazione dei diversi materiali presenta quindi un miglioramento delle proprietà meccaniche.

In un materiale composito si possono in genere riconoscere un materiale che funge da matrice in cui è inglobato un secondo materiale (o più materiali) sotto forma opportuna, denominato rinforzante. Il rinforzante risulta spesso distribuito sotto forma di piccole particelle disseminate all'interno della matrice.

Per essere efficace, il rinforzante deve unirsi saldamente con la matrice e deve possedere un modulo di elasticità

maggiore di quello della matrice stessa. Infatti, se il composito viene sottoposto a una sollecitazione, la matrice e il rinforzante devono deformarsi elasticamente in uguale misura. Ma per deformare elasticamente in modo uguale i due componenti del composito, è necessario che nel rinforzante agiscano delle tensioni di maggiore entità essendo per sua natura più rigido della matrice.

La riproduzione della natura

Oltre a possedere una determinata morfologia, gli elementi dentali sono caratterizzati da uno specifico colore determinato dalle caratteristiche strutturali dei tessuti dai quali sono costituiti.

La natura della struttura del dente coinvolge determinate proprietà ottiche quali traslucenza, opalescenza e fluorescenza.

Il modo in cui il dente riflette la luce verso l'occhio dell'osservatore determina il modo in cui queste proprietà



vengono percepite e, di conseguenza, l'aspetto del dente. Il meccanismo di riflessione può essere di due tipi. La riflessione speculare avviene quando tutte le lunghezze d'onda vengono riflesse verso l'occhio. La riflessione diffusa, invece, avviene quando la luce all'interno del dente viene riflessa a partire da una serie complessa di interfacce. È proprio questo tipo di riflessione a determinare il modo in cui vengono percepiti tinta, croma e valore del dente, nonché le sue proprietà di traslucenza e opalescenza.

Il colore di un dente si divide in croma, valore e tinta. Il croma del dente si ricava dalla dentina e stabilisce l'intensità o saturazione del colore. Il valore del dente, invece, si misura a livello

dello smalto e indica il grado di luminosità. Un dente chiaro corrisponde a un valore alto, mentre un dente scuro a un valore basso. La tinta del dente è la predominanza di giallo o di rosso nella dentina (giallo= valore alto, rosso= valore basso).

Un materiale presenta trasparenza quando lascia passare facilmente la luce. Un materiale è traslucido quando lascia passare la luce in modo in cui le forme diventano irriconoscibili.

I materiali traslucidi lasciano passare la luce attraverso di essi solo in modo diffuso, ovvero il materiale offusca l'immagine.

La fluorescenza è la capacità di alcuni materiali di emettere luce quando vengono colpiti da raggi ultravioletti o da altri tipi di radiazioni (an-

che luce visibile, in tal caso emettono luce di colore diverso), il nome deriva dalla fluorite, minerale di calcio e fluoro, alcuni campioni del quale sono, appunto, fluorescenti, ed è stato proprio nella fluorite che il fenomeno è stato scoperto.

La fluorescenza è un fenomeno della luce caratterizzato dal fatto che nell'arco di 10⁻⁷ - 10⁻⁶ secondi successivi all'eccitazione (illuminazione), mediante luce ultravioletta non visibile, l'energia si riflette sotto forma di radiazione di lunghezza maggiore (visibile).

Questo effetto è presente anche nei denti naturali ed è per questo che i materiali da restauro dentali contengono determinate sostanze luminescenti o fluorescenti.

La luce naturale del giorno è composta anch'essa in parte da radiazioni ultraviolette, per cui le sostanze luminescenti rafforzano la luminosità.

Anche i detersivi contengono sostanze fluorescenti, ovvero le sostanze di schiaritura ottica. Con questi additivi si aumenta la luminosità dei tessuti osservati alla luce del giorno, rafforzando così l'effetto del bianco.

L'illuminazione a luce ultravioletta nei bar e nelle discoteche fa risaltare in modo del tutto appariscente l'effetto fluorescente di tessuti bianchi e – naturalmente – anche quello dei denti naturali.

L'effetto ottico dell'opalescenza nasce dalla rifrazione della luce su finissime particelle in dispersione, distribuite in modo uniforme in un sistema omogeneo.

Se le particelle sono <0,01 micron, quindi molto più piccole della lunghezza d'onda della luce visibile (0,4 - 0,7 micron), allora la dispersione risulta chiara in quanto non avviene nessuna rifrazione della luce.

Se invece le particelle sono <0,7 micron, si viene a creare un'opalescenza a causa della rifrazione della luce.

Il concetto di opalescenza deriva dalla pietra opale. Gli opali sono formati da SiO₂ (silicio) e contengono fino al 21% di acqua. Nell'opale la dimensione delle goccioline d'acqua rientra nella dimensione della luce blu (0,4 - 0,5 micron) che viene riflessa, mentre la luce rossa, con una lunghezza d'onda maggiore (0,6 - 0,7 micron), attraversa il materiale. Per colui che osserva l'opale, quindi, esso si presenta bluastro nell'illuminazione dall'alto e rossastro nella luce passante. Questo effetto "opale" è stato realizzato anche nella ceramica dentale. Una ceramica trasparente presenta un effetto "opale" più o meno intenso tramite l'apporto e la distribuzione omogenea di particelle di determinate dimensioni (0,4 - 0,5 micron).

Attualmente, anche i compositi per laboratorio sono disponibili in una gamma completa di colori che permette all'odontoiatra e l'odontotecnico di trovare la tinta e la saturazione più idonee al restauro. Inoltre, le tecniche di stratificazione delle diverse masse permettono all'odontotecnico di replicare con precisione ed estetica le diverse anatomie dentali. Grazie alle loro proprietà meccaniche ed estetiche, i compositi da laboratorio trovano indicazione per il rivestimento parziale e completo per ponti e corone supportati da metallo, per corone integrali per denti anteriori e posteriori, per intarsi, onlay e faccette. Inoltre, possono essere utilizzati come rivestimento di protesi combinate rimovibili (protesi con attacchi e corone telescopiche/coniche), come sovrastruttura di protesi su impianti e per la caratterizzazione di denti per protesi.

Legenda: (A) Approfondimenti (€) In offerta

* I prezzi si intendono al netto di IVA

► Compositi da laboratorio

Denominazione del prodotto	BELLE GLASS NG	CERAMAGE	DEI CLEVER FIBRE COMPOSITE	DEI EXPERIENCE	DIAMOND CROWN	ENAMEL PLUS HFO (A)
Produttore	SDS - Kerr	Shofu Inc.	Dei Italia srl	Dei Italia srl	DRM Research Laboratories Inc.	Micerium spa
Tipo di composito	Nano-Ibrido	Ibrido PFS	Rinforzato con fibre vetro, ceramiche	Ibrido	Pex policeramico	Microibrido
Indicazioni d'uso	Restauri indiretti	Universale per ogni lavoro protesico moderno ed estetico in cui si richiedano caratteristiche fisiche e ottiche superiori	Strutture o cappette metal free sino a 3 elementi	Ponti e corone	Ponti, corone, inlays, onlays, free metal	Inlay, onlay, corone, faccette
Controindicazioni	Nessuna	.	.	.	Nessuna	Persone allergiche a resine
Tipologia del riempitivo (compresa % in peso)	PPF + Bario-borosilicato 86%	>73% + di ceramica microfine	Vetro-bario-silicio 78%	Vetro-bario-silice pirogenica 75%	Policeramico tetramodale, nanometrico 73% (w/t), 80% (v/t)	Vetroso 0,7 µ, biossido silicio 0,04 µ, 75%
Dimensioni particelle del riempitivo (µm)	0,05÷25 (PPF)	0,1-1,0, media: <0,5	0,05-1-16	002 a 1	.	0,04 - 0,7
Tipologia della matrice compresa % in peso	Resina bisGMA e tegDMA	UDMA <27%	bisGMA 12%	UDMA-teDMA-ebpa DMA-bisGMA 22%	Pex-Epoxifenolo 20% (v/t), 27% (w/t)	Diurethandimetacrilato, bisGMA, buthandioldimetacrilato
Caratteristiche fisiche	Contrazione 0,94%, res. compres. 515 MPa, res. flessione 158 MPa	Resistenza al carico e alla trazione, caratteristiche ottiche in sintonia col dente naturale, stabilità del colore	Altamente resistente	Estetico, resistente, non cambia colore	Macro rigido e microelastico, durezza VHN 3 mm 110, abrasione 3 µm/anno	Flexural 150 MPa, compressione 490 MPa, Vickers 760 MPa
Tipo di polimerizzazione	Luce, calore, pressione	Fotopolimerizzazione, non richiede fonti di calore o fornetti multipli	Fotopolimerizzabile	Fotopolimerizzabile	Termo/ fotopolimerizzabile	Fotopolimerizzabile
Tempo di polimerizzazione completa (min)	Completa in 20	Totale 14	40/60 sec	40/60 sec	8	1,30
Colori disponibili	16 opaciz., 18 dent. opac, 18 dent trasl., 5 smalti, 3 cervic	(Vita Classic + NCC) - 1 pre-opaco, 20 opachi, 5 modificatori opaco, 8 cervicali, 20 dentine opache, 20 dentine, 6 incisali (smalti), 10 traslucanti, 10 concentrati, 5 fluidi CR	4	6 smalti, 16 dentine, 8 cervicali, 7 masse ad effetto per caratterizzazione individuale	Opachi in polvere, dentine opache, dentine e smalti 16 colori cad	8 smalti, 7 dentine universali
Scala colori dedicata	Si Vita	Si con materiale Ceramage: dischi colori base + NCC red shift e root	No	No	Si scala Vita	Si in composito cuneiforme brevettata
Tipo di lucidatura consigliata	Frese, dischi, gommini	Set Ceramage seguito da Durapolish e Durapolish Dia Shofu	Seal coat e pasta abrasiva	Seal coat e pasta abrasiva	Chimico/meccanica	Paste diamantate e ossido di alluminio, spazzolini di capra e feltrini
Confezionamento	Siringhe 5 gr, opacizzanti 2 ml	6 diversi kit per ogni possibile esigenza; ricambi singoli di tutti i componenti	Siringa da 4 gr	Siringa da 4,5 gr	Kit intro e siringhe da 5 gr	Kit introduttivo e ricambi 5 gr
Altre caratteristiche	Elevato grado di conversione (98,5%), espansione e contrazione termica pari alla dentina naturale	Tempi di lavorazione estesi, manipolazione semplice, non aderisce agli strumenti	.	.	Particolarmente adatto per sovrastrutture implantari, dispersione forze di carico, abrasione simile al dente naturale, non rigido	Alta resistenza, dentine fluorescenti, smalti generici, opalescenti e intensivi
Prezzo di listino*	Euro 5.665,00 (sist. completo) Euro 41,95 (ricambio siringa)	Non fornito	Euro 45,00	Euro 46,00/37,00	Euro 61,28 (siringa 5 gr)	Euro 199,00 (kit intarsi)

Legenda: (A) Approfondimenti (€) In offerta

* I prezzi si intendono al netto di IVA

► Compositi da laboratorio

Denominazione del prodotto	ENAMEL PLUS HFO TENDER (A)	ENAMEL PLUS "TENDER" BODY (A)	EPRICORD (A)	ESTENIA C&B (A)	JEKO BODY	JEKO TOP
Produttore	Micerium spa	Micerium spa	Kuraray Co.	Kuraray Co.	Nobil Metal spa	Nobil Metal spa
Tipo di composito	Microibrido di superficie	Microfill di base	Microibrido	Ceramica ibrida	•	•
Indicazioni d'uso	Inlay, onlay, ponti e corone su metallo, protesi su impianti	Base elastica per HFO: ponti e corone, impianti	Ponti estetici	Elementi di protesi sui settori posteriori	Rivestimenti e parti estetiche sia in protesi fissa che rimovibile	Correzioni estetiche, faccette indirette, inlay, onlay, ricoperture nei denti posteriori, ecc.
Controindicazioni	Persone allergiche a resine	Persone allergiche a resine	Nessuna	Nessuna	Bruxismo, serramento, abitudini viziate	Bruxismo, serramento, abitudini viziate
Tipologia del riempitivo (compresa % in peso)	Vetroso 0,7 µ, biossido silicio 0,04 µ, 75%	Vetroso 0,7 µ, pyrogenic silicio 0,012 µ, 53%	Allumina - silice pirogenica per un totale 88%	Allumina - silice pirogenica per un totale 93%	Inorganico: 74% Organico: 8%	Inorganico 75%
Dimensioni particelle del riempitivo (µm)	0,04 - 0,7	0,012 - 0,7	0,2	Media 0,2	0,04-3	0,04-0,7
Tipologia della matrice compresa % in peso	Diurethandimetacrilato, bisGMA, buthandioldimetacrilato	Urethane dimetacrilato, buthandioldimetacrilato	BisGMA UTMA 12%	UTMA 7%	Monomeri 25% - Uretandimetacrilato 1,4 - Butandioldimetacrilato - BisGMA-additivi 1% - altro	Uretandimetacrilato 1,4 - Butandioldimetacrilato - BisGMA
Caratteristiche fisiche	Flexural 150 MPa, compressione 490 MPa, Vickers 760 MPa	Flexural 85 MPa, compressione 350 MPa, Vickers 430 MPa	Alta traslucenza	Reticolo con estensione spaziale	Modulo elastico ≥6900 MPa, resistenza alla compressione ≥360 MPa	Modulo elastico 10000 MPa, resistenza alla compressione 450 MPa
Tipo di polimerizzazione	Fotopolimerizzabile	Fotopolimerizzabile	Luce	Luce + calore	Fotopolimerizzabile	Fotopolimerizzabile
Tempo di polimerizzazione completa (min)	1,30	1,30	3-6	4-6	Variabile a seconda dell'unità fotopolimerizzatrice usata	Variabile a seconda dell'unità fotopolimerizzatrice usata
Colori disponibili	9 smalti 7 dentine + masse Tender di base	5 dentine-opache, 2 modificatori, 2 opachi	5 smalti, 40 dentine, 5 cervicali, 40 colori speciali	5 smalti, 40 dentine, 8 cervicali, 40 colori speciali	1 Paste Opaquer Incisal, 4 Paste Opaquer Cervical, 10 Paste Opaquer Dental, 16 Body Dental, 14 Body Cervical, 4 Body Incisal, 1 Body Transparent Clear, altri	1 Orange, 1 Yellow, 1 Light, 1 Red, 1 Clear, 1 Blue
Scala colori dedicata	Si in composito cuneiforme brevettata	Si in composito cuneiforme brevettata	No	No	No (Scala Vita)	Si 6 colori: O-Orange, Y-Yellow, L-Light, R-Red, C-Clear, B-Blue
Tipo di lucidatura consigliata	Paste diamantate e ossido di alluminio, spazzolini di capra e feltrini	Tender ricoperto da masse Enamel Plus HFO	Gommini - feltri	Pasta diamantata - gommini - feltro	Rifinire con frese in tungsteno e punte in silicone, lucidare con spazz. in pelo di capra, dischi in feltro e pasta per lucidatura	Rifinire con frese in tungsteno e punte in silicone, lucidare con spazz. in pelo di capra, dischi in feltro e pasta per lucidatura
Confezionamento	Kit introduttivo e ricambi 5 gr	Kit introduttivo e ricambi 5 gr	Siringa 3,8 gr	Siringa 6,4 gr	Paste Opaquer siringa da 3 gr - Body siringa da 4 gr - Stain flaconcino da 3 gr	Siringa da 4 gr
Altre caratteristiche	Traslucenza e resistenza di superficie con HFO, elasticità e opacità con Tender	Traslucenza e resistenza di superficie con HFO, elasticità e opacità con Tender	Alta elasticità	Elasticità pari a quella dell'oro; alta resistenza all'abrasione	Tissotropico	Radiopaco
Prezzo di listino *	Euro 599,00 (kit completo)	Euro 599,00 (kit completo con HFO)	Euro 48,80 (+ Iva 4%)	Euro 55,20 (+ Iva 4%)	Euro 25,82 (siringa da 4 gr)	Euro 28,61 (siringa da 4 gr)

Legenda: (A) Approfondimenti (€) In offerta

* I prezzi si intendono al netto di IVA

► Compositi da laboratorio

Denominazione del prodotto	SCULPTURE FLOW	SCULPTURE PLUS	SIGNUM/SIGNUM MATRIX	SR ADORO
Produttore	Pentron	Pentron	Heraeus Kulzer	Ivoclar Vivadent
Tipo di composito	Fluidico	Nano ibrido	Nano riempito	Microriempito omogeneo a nanoparticelle
Indicazioni d'uso	Metal free	Metal free, ponti e corone, protesi convenzionale su metallo	Intarsi, faccette, ricostr.estet. s/ metallo, corone integr., personalizz. denti da stecca	Inlays, onlays, veneers, corone anteriori integrali, ponti e corone su metallo su sovrastrutture implantari e su struttura in Fibra FRC
Controindicazioni	•	Nessuna	Nessuna	Corone lat-post non supp. da strut. met. o fibra, pazienti con disf. occlusali o bruxismo
Tipologia del riempitivo (compresa % in peso)	Borosilicato di bario e silicio (40-65%)	Borosilicato di bario e nanoparticelle (70-80%)	Diossido di silicio in nanoparti logicamente attivo, 74%	Riempitivo inorg. di ossido di silicio altamente disperso 19,2% e prepolimeri 60%
Dimensioni particelle del riempitivo (µm)	•	3 nm (valore medio)	•	Da 1µ a 10 nm
Tipologia della matrice compresa % in peso	BisGMA-PcdMA	BisGMA 20-30 + PcdMA	Acido di estere metacrilico polifunzionale	Organica a base di dime-tacrilato di uretano UDMA alifatica al 17%
Caratteristiche fisiche	Buona resistenza e lucidabilità	Resistenza, lucidabilità, stabilità cromatica, abrasione fisiologica	Vickers 380 n/mm ² , resistenza flessione MPa 80, modulo elasticità MPa 3500	Res. alla flessione MPa 130, mod. di elasticità MPa 7000, durezza Vickers 490, durezza Brinell MPa 360, Assorbimento acqua 17 µg/mm ³
Tipo di polimerizzazione	Fotopolimerizzabile	Foto termica sotto pressione	Fotopolimerizzabile	Fotopolimerizzazione e termica
Tempo di polimerizzazione completa (min)	5	8	Max 180 sec	25
Colori disponibili	16 dentine, 4 smalti	20 dentine, 10 smalti, 4 dent. opache, 5 modificatori ecc.	Scala colori Vita A1 / D3	3 smalti Chromascop, 3 smalti A-D, 20 dentine Chromascop, 16 Dentine A-D, 20 Deep Dentin Chromascop, 16 Deep Dentin A-D, 22 Impulse, 13 Stains, 10 Gingiva
Scala colori dedicata	No	No	Si Signum Matrix	Si campionario masse: opaquer, colletti, dentina, smalti, trasparente, impulse, deep dentin, gingiva
Tipo di lucidatura consigliata	Lucidatura meccanica e/o chimica	Lucidatura meccanica e/o chimica	Tool kit pro (kit frese) + hp paste	Meccanica con gommini al silicone, spazzolini pelo di capra con Polierpaste, feltro di lana o cotone
Confezionamento	Siringhe da 1,5 gr	Siringhe da 4 gr	Refill 4 gr + 4 cofani completi	Basic Kit
Altre caratteristiche	Utilizzabile in combinazione con Sculpture Plus con fibre di vetro "Fibrekor"	Unicità della matrice in policarbonato e riempitivo nanometrico	•	•
Prezzo di listino*	Euro 25,30 (1,5 gr)	Euro 33,20 (4 gr)	Euro 28,00 (refill 4 gr)	Non fornito

GLI OPERATORI INCLUSI NEL CONFRONTO SUI COMPOSITI DA LABORATORIO

Dei Italia srl
www.deiitalia.it
DRM Research Laboratories Inc. USA
(Importatore DL Medica spa 02.76275272 www.dlmedica.it)
Heraeus Kulzer
02.2100941
www.heraeuskulzer.it
Ivoclar Vivadent
051.591384
www.ivoclarvivadent.it
Kuraray Co.
(Distributore Medical Shop srl 02.55300456 - www.medicalshop.it)
Micerium spa
0185.7887870
www.micerium.it
Nobil Metal spa
0141.933811
www.nobilmetal.it
Pentron
(Importatore e distributore Sigma MD - 06.30363699 www.sigmadentale.it)
SDS - Kerr USA - 800165552
www.kerrhawe.com
www.kerrlab.com
Shofu Inc.
www.shofu.de
(Importatore e distributore Ilic Dr. Riccardo spa 02.55016500 - www.ilic.it)

AVVERTENZE IMPORTANTI PER IL LETTORE

I dati pubblicati in questa sezione sono forniti dalle aziende produttrici e/o importatrici e/o distributrici dei prodotti, le quali si assumono tutte le responsabilità legate alla loro veridicità e correttezza. I prodotti, quando possibile, sono raggruppati per omogeneità di destinazione d'uso, ed in ordine alfabetico secondo la denominazione commerciale. La presente rubrica ha finalità di informazione giornalistica, non di repertorio, non ha pretesa di esaustività e non vuole esprimere giudizi sui prodotti. Il lettore è invitato a non interpretare come una scelta redazionale la elencazione di prodotti o la mancata citazione di altri.

La riproduzione dell'anatomia e dell'estetica



Enamel plus HFO Tender è un sistema composito estetico che consente di riprodurre tutte le dimensioni del colore del dente utilizzando la stratificazione anatomica, già adottata per la metallo-ceramica, secondo le indicazioni del dottor Lorenzo Vanini. Con Enamel plus HFO Tender viene curata in maniera particolare la connessione metallo-composito con speciali primer

ed opaco in pasta. La tecnica "Stratificazione a Durezza Inversa" è resa possibile dall'impiego delle masse ad alta elasticità. Nei casi con un elevato numero di elementi risulta molto interessante l'impiego delle muffole TENDER trasparenti per la fotopolimerizzazione. In questo modo si ottengono soluzioni fedeli ed estetiche e in tempi brevi. Enamel Plus TENDER comprende le masse HFO ad alta resistenza all'abrasione ed alla compressione che sono le stesse usate dal clinico in studio:

- ▶ 7 dentine universali fluorescenti: da UD1 a UD6 (corrispondenti a Vita A);
- ▶ 3 smalti generici con traslucenza e luminosità calibrate sul modello

dello smalto naturale (con differenti valori secondo l'età del paziente);

- ▶ 2 bianchi intensivi;
- ▶ 6 supercolori fluorescenti e per riprodurre le sfumature e le crepe;
- ▶ 1 smalto opalescente blu naturale OBN che riproduce l'opalescenza incisale interna (disponibili anche OB e OA per colorazioni più intense);
- ▶ Glass Connector, massa ad alta rifrazione, che riproduce lo strato proteico tra dentina e smalto, aumentando la diffusione della luce. La registrazione del colore può essere eseguita con l'ausilio della Cartella colore (che facilita la comunicazione tra studio e laboratorio) e della Scala colori Enamel



Plus HFO interamente realizzata in composito.

Per informazioni:
Micerium spa
Via Marconi, 83
16030 Avegno (GE)
Tel. 0185.7887870
Fax 0185.7887970
micerium@micerium.it
www.micerium.it

Tre prodotti per un sistema: Esteria Crown & Bridge - EG FIBER – Epricord

Kuraray Co., Ltd. è stata fondata nel 1926 a Kurashiki, Giappone, per la produzione industriale di viscosa di rayon. Grazie alla sua capacità tecnologica, la società ha sviluppato innovative attività nel settore della resina sintetica, della chimica, dei tessuti artificiali, dei prodotti medicali e in genere nella produzione di prodotti chimici di alta tecnologia. Alcuni di questi sono diventati leader sul mercato mondiale, come il primo cemento composito anaerobico Panavia, gli adesivi smalto dentali Clearfil ed i compositi per restauri diretti ed indiretti Clearfil e Cesead. Per soddisfare la crescente richiesta di prestazioni meccaniche ed estetiche da parte dei professionisti nella realizzazione di protesi metal free, ed in particolare per l'implantoprotesi, Kuraray ha realizzato nel 1999 la prima Ceramica Ibrida Esteria. Nel 2003, grazie alla preziosa collaborazione dei tecnici Noritake, la Kuraray attua il "restiling" di Cesead, realizzando per il mercato Epricord un composito sviluppato per poter soddisfare le più alte esigenze estetiche nella produzione di protesi su metallo. Kuraray,

sfruttando le sinergie interne ed esterne e grazie ai suoi anni di esperienza tecnologica nella chimica e nel campo delle fibre, nel 2006 ha realizzato un sistema coordinato composito/fibre ESTENIA C&B ed EG FIBER, il primo connubio merceologico che presenta caratteristiche fisiche e meccaniche di valori talmente elevati, da consentire la certificazione di ponti corone ed intarsi senza metallo. Esteria C&B ed Epricord, tra le loro caratteristiche, presentano un'elevata durezza (190 Vickers) e resistenza alla compressione. Tali caratteristiche rendono Esteria il prodotto ideale per la realizzazione di ponti corone ed intarsi senza metallo. Le elevate proprietà estetiche, di biocompatibilità e un'altissima resistenza all'abrasione sono caratteristiche comuni di Esteria ed Epricord, che possono essere lavorate in combinazione con qualsiasi tipo di metallo. Grazie alle 16 dentine opache, il tecnico è in grado di realizzare un colore fedele al campionario anche con soli 0.5 mm di materiale; le oltre 20 masse incisali, tra trasparenti e smalti, consentono la riproduzione



ne fedele di qualsiasi effetto incisale; le innovative masse CT (trasparenti da colletto) donano profondità e colore anche nelle condizioni più difficili.

EG FIBER è la sintesi di decenni di esperienza nel campo delle fibre, prodotte utilizzando esclusivamente vetri a contenuto nullo di sostanze alcaline. Le fibre EG FIBER sono realizzate in dimensione circolare di 11 µm e preimpregnate con resina composita il cui legame alla fibra è di ben 15,1 MPa. Tale formulazione conferisce al frame caratteristiche meccaniche di elasticità e resistenza

alla curvatura estremamente elevate così da poterle impiegare per la realizzazione di ponti anteriori e posteriori, su monconi o su intarsi (California e Maryland Bridge). Il loro colore quasi trasparente e il diametro ridotto favoriscono inoltre un ottimo risultato estetico finale. Kuraray ci offre un sistema di compositi e di fibre in grado di soddisfare le esigenze estetiche e meccaniche. La scelta dei diversi materiali è quindi dettata dal singolo caso clinico utilizzando il prodotto ideale nel rispetto della salute del paziente.

Medical Shop srl, azienda certificata Iso 13485:2004, da oltre 15 anni distribuisce la linea Kuraray laboratorio in tutta Italia. Lo staff tecnico commerciale avrà il piacere di soddisfare le vostre richieste di approfondimento.

Per informazioni:
Medical Shop srl
Via F.lli Rosselli, 8 - 20068
Peschiera Borromeo (MI)
Tel. 02.55300456
Fax 02.5530281
info@medicalshop.it
www.medicalshop.it



BOX GS1® SISTEMA E BOX BREVETTATO di Gaetano Squicciarini



novità!

Novità per odontotecnici e odontoiatri!
BOX GS1 IN MATERIALE SILICONICO GOMMOSO

Finalmente con i Box GS1 possiamo realizzare una veloce, semplice ed elegante colatura delle impronte con poco materiale, **eliminando l'uso della squadramodelli**. Ogni Box ha una sigla che corrisponde alla sigla del portaimpronta Asa Dental - Krugg - Dental Market ed altri. I Box inferiori si possono richiedere con la zona linguale chiusa Box GS1 LC fig.10 o con la zona linguale aperta Box GS1 L fig. 10.

Box GS1 per un lavoro ben rifinito, semplice, rapido ed economico.
A richiesta Box GS1 per la realizzazione di modelli da studio ortodontici.

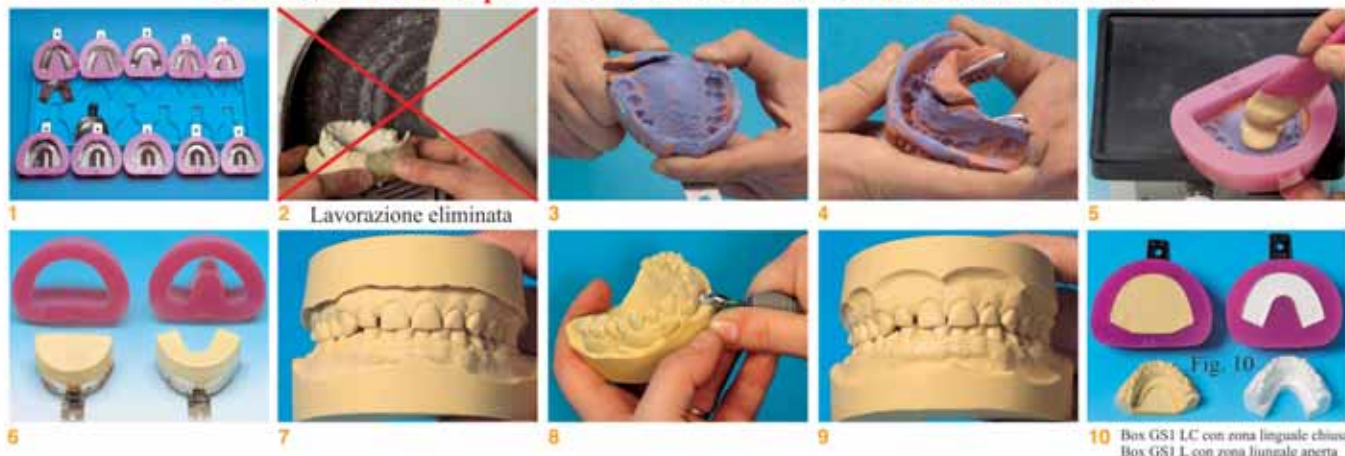

Per acquistare i ns. prodotti o per richiedere cataloghi illustrativi rivolgersi alla segreteria DENTALIUM di Gaetano Squicciarini Tel. 06/8104750, Cell. 335/446223 E-mail: info@dentalium.it, www.dentalium.it

novità!

BOX GS3® SISTEMA E BOX BREVETTATO di Gaetano Squicciarini
Novità per odontotecnici e odontoiatri!

BOX GS3 IN MATERIALE SILICONICO GOMMOSO PER ARTICOLATORI

Box GS3 in materiale gommoso per realizzare la posa di due modelli di gesso, su articolatori, elegantemente rifiniti con risparmio di tempo e materiale.



Per informazioni, acquisti dei ns. prodotti, o per richiedere cataloghi illustrativi rivolgersi direttamente alla segreteria DENTALIUM di Gaetano Squicciarini Tel. 06/8104750, Cell. 335/446223, E-mail: info@dentalium.it, www.dentalium.it

CERCHIAMO RAPPRESENTANTI ESCLUSIVISTI PER VARIE REGIONI D'ITALIA

Fidarsi è bene. Certificato è meglio

La stampa tecnica e specializzata è il mezzo più sicuro ed affidabile per raggiungere target mirati e selezionati di operatori di settore e professionisti. Quando pianificate il vostro investimento e scegliete a quali riviste affidare il vostro messaggio pubblicitario, puntate su testate certificate CSST. Avrete la sicurezza e la garanzia di disporre di dati certi sulla tiratura e sulla diffusione, autenticati con metodologia internazionale. Avrete la certezza di operare scelte corrette e di investire nel modo migliore il vostro denaro, affidandovi ad Editori che lavorano all'insegna della trasparenza.

CSST CERTIFICAZIONE
STAMPA SPECIALIZZATA
E TECNICA



A member of IFABC
International Federation of Audit Bureaux of Circulation

► Riallineamento dentale senza ortodonzia fissa con "sistema ORTOBEL"



Il sistema estetico Ortobel per il riallineamento dentale senza il ricorso alla classica ortodonzia fissa, scaturisce dall'applicazione di una oramai collaudata tecnica, che risulta particolarmente efficace consentendo di allineare le arcate dentarie senza applicazione di brackets.

Si basa sull'utilizzo di una serie di allineatori termoplastici realizzati su set-up progressivi e di apparecchi ortodontici chiamati C.M. Per quanto riguarda gli allineatori termoplastici, l'esperienza matu-

rata consente al Laboratorio Ortobel di scegliere sia il materiale più opportuno, sia lo spessore adeguato da utilizzare, a seconda del tipo di spostamento ortodontico da ef-

fettuare (nella foto mascherina termoplastica in bocca).

I risultati sono ottenibili con il solo utilizzo degli allineatori termoplastici, oppure con l'uso degli apparecchi C.M. modificati, ed anche con la combinazione delle due tecniche a seconda del caso clinico da trattare.

Gli apparecchi chiamati C.M. (Crozat Modificato), sono costituiti da parti in filo, saldate con sistema microplasma T.I.G. (tungsten inert gas), che ne irrobustisce la struttura metallica garan-

tendo saldature più durature e non ossidabili. Due ali sottili in resina evitano il "basculamento" dell'apparecchio.

Risulta tuttavia estremamente difficile riuscire a spiegare brevemente l'efficacia della tecnica proposta ed i risultati ottenibili, data la molteplicità di casistiche trattabili. Per dare ampia dimostrazione di quanto esposto, il Laboratorio Ortobel organizza periodicamente serate di approfondimento presso la propria sala corsi. ■

Ortobel lab. ortodontico di Ugo Belussi
Via C. Cerioli, 46 g/f
24058 Seriate (BG)
Tel. 035.300738
Fax 035.833759
beluxx@libero.it
www.ortobel.com

► Suite 2006

Libra Ortodonzia distribuisce Suite 2006, il nuovo software per la gestione dello studio odontoiatrico/ortodontico. La nuova Suite 2006, compatibile con la precedente versione, presenta molteplici innovazioni tra cui due nuove Cartelle Cliniche, quella Odontoiatrica e quella Parodontale, che insieme alla rinnovata Cartella Clinica Ortodontica formano uno strumento completo per la gestione dello studio dentistico. La versatilità del software gli permette di essere multimedico e multistudio, adatto quindi sia al consulente che al grande studio.

Caratteristiche principali

La nuova interfaccia utente, personalizzabile sia nell'aspetto che nelle funzioni, consente una visione panoramica di tutti i moduli di cui è composta la suite:

► Modulo Base, che raccoglie l'anagrafica clienti, la scheda clinica,



Abbiamo ideato una tecnica che consente di allineare le arcate dentarie **senza l'applicazione di brackets.**

Si basa sull'utilizzo di una metodica di nostra concezione basata su **allineatori termoplastici** costruiti su set-up progressivi di allineamento, oppure apparecchi **Crozat Modificati**, rimovibili o fissi.

Impossibile spiegare in breve questa tecnica ma i risultati sono certi e verificabili. Organizziamo **serate dimostrative presso la sala corsi del nostro laboratorio.**

Per ulteriori informazioni:

Ortobel di Ugo Belussi

via Cerioli 46 f.g. Seriate (BG)

Tel: 035-300738 Fax: 035-833759

Email: Beluxx@libero.it

www.ortobel.com

ORTODONZIA ESTETICA "sistema ORTOBEL"

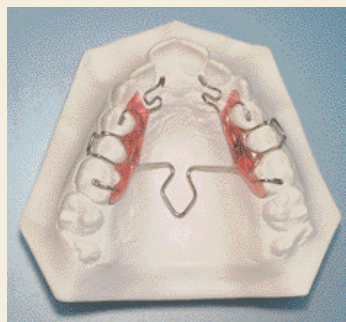

Apparecchio C.M. Crozat Modificato



Mascherina termoplastica eseguita su set-up



la situazione del paziente e il giornale clinico.

► Modulo Agenda Appuntamenti, che permette la gestione degli orari dello studio e dei medici. È possibile creare una pianificazione giornaliera, settimanale, mensile, multistudio, multipoltrona,

multimedico.

► Modulo Magazzino che gestisce gli articoli, le attrezzature e il carico/scarico della merce.

► Modulo Cartella clinica ortodontica.

► Modulo cartella clinica odontoiatrica.

► Modulo cartella parodontale.

► Modulo Contabilità, che consente la registrazione delle fatture, la creazione di listini, la gestione dello scadenziario, gestione banche e cassa.

Suite 2006 si può installare in rete ed è compatibile ed integrabile con tutti gli altri software Libra: ImageTools, ECT (rinnovato nel-

l'interfaccia grafica e con nuove funzionalità), 3D Models e 3D Occlusogram.

Punti di forza

È possibile acquistare pacchetti mirati alle proprie esigenze, acquistando o prendendo in locazione solo i moduli che si desidera utilizzare. Tra le varie utilità della suite troviamo l'aggiornamento automatico tramite internet e il backup/restore dei dati, oltre alla possibilità di gestione dei profili utente. ■

Libra Ortodonzia

Arezzo

Tel. 0575.351718

Fax 0575.352795

info@libra-ortho.it

www.libra-ortho.it

► Physioline Implant Solution

Non è la funzione a determinare la forma, ma ogni forma accoglie una varietà di funzioni. (KAS OOSTERHIUS)

La costante collaborazione che Physioline ha intrapreso da tempo con importanti centri di ricerca, evidenza come gli obiettivi della società siano rivolti verso un futuro di innovazioni tecnologiche al servizio dei professionisti moderni.

I nuovi sistemi implantari A.I.T. ed S.L. evidenziano un deciso passo avanti nella geometria dei sistemi implantoprotetici moderni, che rap-

presentano il risultato dell'ingegneria applicata a forme biologiche vitali. La morfologia di entrambe le fixture consente di ottenere un'eccezionale stabilità primaria anche in condizione di scarsa qualità e quantità ossea residua, mentre l'esclusiva porzione terminale emisferica e sottosquadrata priva di spigolature è in grado di favorire e mantenere sollevata la membrana del seno mascellare attraverso un effetto tenda permanente con un recupero in volume di osso neoformato.

Nuove tecniche di ricerca sulla morfologia di superficie hanno permesso la realizzazione di una straordinaria superficie implantare (JTi-O Natural Biological) risultata efficace nell'ottimizzare l'attività biologica



del tessuto osseo in guarigione, migliorando la risposta tissutale con tempi ridotti seguendo i nuovi criteri dell'induzione geometrica della superficie del titanio sui processi di riparazione ossea. ■

Physioline srl

Via Garibaldi, 17

21100 Varese

Tel. 0332.284612

Fax 0332.319620

info@physioline.it

www.physioline.it

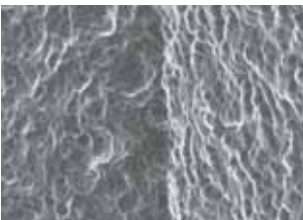

► Sensodyne lancia il sistema Gentle

Sensodyne, lo specialista per il trattamento e la prevenzione dei denti sensibili, presenta in farmacia il Sistema Gentle.

Da fine agosto Sensodyne, il brand **GlaxoSmithKline CH** specialista dei denti sensibili, è presente nelle farmacie di tutto il territorio italiano con il **Sistema Gentle**, composto dall'abbinamento di un **collutorio**, già lanciato con successo nella Grande Distribuzione, con un nuovissimo **spazzolino**, tecnologicamente innovativo e in grado di assicurare alte prestazioni.

Il **collutorio Gentle**, ideale per chi soffre di denti e gengive sensibili, ha una formulazione specificamente studiata per chi soffre di questo problema, con un agente specifico desensibilizzante, il cloruro di potassio, tra l'altro già presente nel dentifricio Sensodyne F-Previon. Inoltre garantisce un'azione delicata e protettiva sulle gengive, grazie ad un componente antibatterico che combatte la formazione della placca, ed alla bassa percentuale di alcool, oltre alla fondamentale azione anticarie data dalla presenza del fluoro con la sua azione re-mineralizzante. Il collutorio si presenta in flacone da 300 ml con un utile tappo dosatore, al piacevole gusto di menta fresca. A completare l'offerta c'è il nuo-



ODONTOCARD
il franchising

sito: www.odontocard.it
mail: info@odontocard.it
Tel-1: 02/26305051
Tel-2: 02/27205242

Stiamo selezionando
Laboratori Odontotecnici
per la nostra rete
in Franchising
*esperienza minima 10 anni



Soddisfatti o rimborsati!
Siamo presenti ormai in
10 capoluoghi di provincia con
oltre 40 laboratori affiliati.

TECHNODENT
"Solo chi guarda
lontano può
andare oltre
il proprio
confine"
FRANCHISING
NETWORK



vo spazzolino Gentle, anche questo studiato specificatamente per chi soffre di denti e gengive sensibili: dotato di sottilissime se-

tole micro-attive, ottenute grazie ad un procedimento chimico, assicura una pulizia accurata anche negli spazi più difficili unita ad una estrema gentilezza; la forma conica, più larga alla base, rende inoltre le setole più stabili e più efficaci contro la placca. Infine, lo spazzolino vanta una testina piccola, per raggiungere anche i denti più lontani, e un manico antiscivolo, per una presa più sicura. In farmacia per tutto l'autunno, il Sistema Sensodyne Gentle si propone come complemento della linea di dentifrici Sensodyne, per una corretta igiene orale quotidiana. ■

**GlaxoSmithKline
Consumer Healthcare
Via Zambelletti snc
20021 Baranzate (MI)
Tel. 800.547766
Fax 02.38062598**

► Lokki: la rivoluzione dello Yap

Grazie allo Yap, Lokki mette a disposizione degli odontoiatri il primo ed unico laser totalmente polivalente ed utilizzabile per tutti i pazienti.

Dalla collaborazione fra i docenti della facoltà odontoiatrica di Lione e di uno dei migliori specialisti al mondo in fatto di laser, la scoperta di un'armonica dello Yag 1,04 μm , che lavorava a 1,32 μm . Partendo da tale scoperta, attraverso diversi studi e ricerche tecnologiche, si è arrivati alla messa a punto, da parte di un laboratorio russo diretto dal Prof. Kaminski, del cristallo Yap, che opera su un raggio a 1,34 μm . Brevettato e commercializzato da Lokki, lo Yap 1,34 μm , grazie alle sue caratteristiche, presenta una grande efficacia sia sui tessuti duri sia sui tessuti molli e rappresenta, come detto, il primo ed unico laser totalmente polivalente ed utilizzabile per tutti i pazienti. E gli ormai 13 anni di esperienza, supportati da oltre 1.000 laser commercializzati,



fanno della Yap della Lokki una tecnologia riconosciuta ed insegnata, ad esempio presso l'università di Parigi VII Garençière. Il suo utilizzo consente all'odontoiatra una serie di trattamenti più celeri e meglio accettati dai pazienti, garantendo di

ERGONOMIA

Materiali per tutte le applicazioni ed un'unica apparecchiatura per soddisfare le Vs. esigenze

T.S.M. Acetal Dental



Resina acetica
Indicazioni: Ganci estetici, mantenitori di spazio, bite, protesi parziali, ponti e corone, perni moncone, monconi implantari, protesi ortodontiche etc.

The.r.mo.free



Resina acrilica per iniezione priva di monomero
Indicazioni: protesi totali e ortodontiche

The.r.mo.bridge



Resina acrilica per iniezione priva di monomero
Indicazioni: bite, ponti e corone

Flexi-J



Resina poliammide
Indicazioni: protesi elastiche

Corflex Orthodontic



Resina vinilica
Indicazioni: posizionatori ortodontici e proteggidenti sportivi

Apparecchiature



J-100 e J-200 Evolution

Si valuta il ritiro di apparecchiatura usata



Pressing Dental srl Via Edoardo Collamarini, 5/d 47891 Dogana (Rep. di San Marino)

Tel. 0549.909948 Fax 0549.909958

e.mail: info@pressing-dental.com www.pressing-dental.com

Dalla tecnologia M.D.

CLEARFIL S³ BOND

A pieni voti!



- **L'unico adesivo monofase con le prestazioni dei migliori sistemi a 3 passaggi.**
- **S³BOND con tecnologia a Dispersione Molecolare - MD (brevetto KURARAY)**

ISASAN

Via Bellini 17, 22070 Rovello Porro (CO)
Tel. 02 96754179 - Fax 02 96754190
www.isasan.com - info@isasan.com

fatto una nuova immagine e percezione migliore del medico da parte dei pazienti, una guarigione assicurata per le malattie parodontali, nuove prestazioni redditizie, un'endodonzia con tempistica ridotta con notevole guadagno di produttività, risparmio di tempo negli interventi più pesanti, limitazione dell'uso della turbina, trattamento delle peri-implantite, eliminazione dei dolori post-operatori, limitazione dell'utilizzo degli anestetici, pratica di una chirurgia esangue, tasso di maggior concretizzazione nelle impronte. In sostanza, il laser Yap della Lokki consente di migliorare e ri-

valutare la conservazione dei denti e delle gengive e rendere redditizi fin dal primo momento anche gli atti più onerosi. ■

Date riunioni di presentazione da parte di un collega utilizzatore (da oltre 10 anni): 27/11 - 08/01 - 05/02 - 05/03 - 02/04

Distribuito da:
CD Delta High Technology
Via P. Togliatti, 6
50029 Impruneta (FI)
Tel. 338.6116472
cddelta@bluewin.ch
www.cddeltatech.com

► Corsi e libri: da Alpha Test un programma completo per gli aspiranti odontoiatri

Ecco come superare il test di ammissione a odontoiatria!

Le selezioni per accedere al corso di laurea in Odontoiatria sono durissime: meno di dieci persone su cento che tentano il test sono ammesse. Per il corso di Medicina la situazione è di poco migliore: ammessi solo il 25%.

Gli aspiranti medici e dentisti devono dunque prepararsi per tempo e farlo seriamente. Per questo Alpha Test propone corsi e libri specifici per prepararsi in modo mirato ed efficace, attraverso corsi e libri che, da oltre 20 anni, sono riconosciuti leader di settore.

Per il 2007 Alpha Test propone innanzitutto tre corsi di durata differente:

► **corso A, pre-serale**, con sede a Milano, Roma e Napoli: prevede lezione dalle 18:00 alle 20:00 due volte alla settimana, dal 30 gennaio al 14 giugno e una settimana full-immersion appena prima del test per un totale di 94 ore di lezione; è il corso più completo, indicato anche a chi ha terminato da tempo le scuole superiori.

► **corso B, primaverile**, con sede a Milano, Roma: prevede lezione tre sere alla settimana per due mesi, dal 12 marzo al 16 maggio e una settimana full-immersion appena prima del test per un totale di oltre 70 ore di lezione.



► **corso C, estivo**, con sede a Milano, Roma, Napoli, Bari, Bologna, Brescia, Genova, Padova, Pisa e Torino: articolato in 4 settimane dal 16 al 27 luglio e dal 20 agosto all'1 settembre con lezioni al mattino tutti i giorni dal lunedì al venerdì per un totale di 70 ore.

I corsi sono tenuti da docenti altamente qualificati, con esperienza didattica universitaria e competenza specifica nel campo dei test a risposta multipla.

Diversi sono i volumi della collana TestUniversitari proposti da Alpha Test specifici per il test di Odontoiatria, in dotazione a chi si iscrive ai corsi e aggiornati per i test 2007/2008.

► **Teoritest 2** è il manuale vero e proprio: tratta tutta la teoria necessaria per affrontare il test, suddivisa per materie e affiancata da centinaia di esercizi risolti e commentati.

► **Esercitest 2** contiene oltre 600 quesiti, aggiornati in base ai test uf-



ficiali degli ultimi anni, seguiti da un ampio commento che illustra i procedimenti risolutivi più efficaci.

► **Veritest 2**, per mettersi alla prova, attraverso 10 fac-simile di test.

► **6000 Quiz** raccoglie 6000 domande a risposta multipla suddivise per materia, comprendenti tutti i test degli ultimi anni e molti altri quesiti dell'archivio ufficiale del Ministero dell'Università.

► **I test ufficiali di Odontoiatria 2001-2006** raccoglie i test delle prove ufficiali di ammissione a Odontoiatria e Protesi dentaria degli ultimi 6 anni corredati di soluzione e commento esplicativo. Le iscrizioni ai corsi sono aperte a partire dal 30 di ottobre 2006. ■

Per iscriversi, per informazioni o per l'acquisto dei volumi di preparazione al test, è disponibile il numero verde 800.017326 o il sito www.alphatest.it

Dentamerica in Italia

I prodotti per studi odontoiatrici Dentamerica, presentati da Eurocompress.



SCALEX 880

Ablatore piezoelettrico ad ultrasuoni con frequenza di lavoro 32.000 Hz.

Sistema piezoelettrico tecnologia self-tuning e autoregolabile per una massima funzionalità. Manipolo estremamente compatto, leggero e tecnologico. Estremamente delicato sul paziente.

La dotazione standard è così formata: un manipolo, 3 inserti, una chiave serraggio inserti, pedale con cavo e spinotto, tubo collegamento rete idrica, cavo di alimentazione.

È disponibile la versione BUILT-IN per il montaggio sul riunito.

LITEX 685W

Lampada polimerizzatrice ad elevata prestazione.

Potenza luminosa 880 mW/

cm². Due fasi di polimerizzazione con bassa intensità iniziale che precede l'alta intensità, sistema di regolazione di intensità e tempo di polimerizzazione sul manipolo per un maggior controllo.

Timer digitale con beep udibile ogni 10 secondi, completa entrambe le fasi e i cicli di polimerizzazione. Fibra ottica sterilizzabile in autoclave con giro di 360°. Radiometro d'intensità incorporato. Lampada alogena da 12V - 75 Watt.

CAMREX 191

Telecamera intraorale.

Ultimo prodotto della linea Dentamerica, tecnologia CCD, lavora-



zione immagine digitale, sei lampade d'illuminazione a led bianche forniscono la massima riproduzione realistica. Lenti incorporate protette, progettate per prevenire polvere e graffi dai componenti ottici.

Il manipolo ha un design ergonomico, particolarmente progettato per essere integrato su tutti i riuniti, confortevole permettendo l'accesso a tutte le aree della cavità orale, leggerissimo: solo 40 gr. ■



Per informazioni:

Eurocompress
Via Brunelleschi, 20
20090 Trezzano s/n (MI)
Tel. 02.4454656
Fax 02.4450027
eurocompress@eurocompress.it
www.eurocompress.it

DIAGNOSI SU TAC - SIMULAZIONE IMPLANTARE INTERVENTO IMPLANTOPROTESICO

Implant3D è un software che consente di eseguire la simulazione implantare tridimensionale direttamente sul Personal Computer. Consente di simulare la posizione degli impianti su modelli bidimensionali e tridimensionali, identificare il canale mandibolare, tracciare panoramiche e sezioni del modello osseo, visualizzare il modello osseo tridimensionale con possibilità di calcolare la densità ossea. Usando Implant3D il Dentista può pianificare l'intervento implantoprotesico in modo più sicuro, efficiente e rapido e produrre i modelli ossei in resina per la creazione della guida chirurgica.

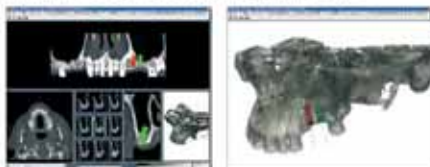

Soluzioni software per il dentale

GESTIONE CLINICA - GESTIONE IMMAGINI E RADIOGRAFIE GESTIONE STUDIO - GESTIONE APPUNTAMENTI

KaVoImago è un software di gestione integrata dello Studio Dentistico. Semplice ma potente e completo, consente di gestire tutte le informazioni sia cliniche che economiche e di diagnosi per immagini presenti nello Studio Dentistico. Con un semplice click del mouse è possibile pianificare tutta l'attività dello Studio: inserire la scheda dentale, un preventivo, un appuntamento in agenda o elaborare le radiografie di un paziente. KaVoImago è composto da diversi moduli che consentono un approccio graduale all'apprendimento e all'utilizzo del programma, eliminando così la necessità di lunghi corsi di istruzione. KaVoImago, un valido aiuto, flessibile e creativo, all'attività dello Studio.



Media Lab Software Via Fontevivo 21/N 19125 La Spezia
Phone 0187 517775 - Fax 0187 511833
info@mlsw.com - www.mlsw.com - www.implant3d.com

**Diagnosi
Controllo
Risultato
Missione Possibile**



I nostri software lavorano per te

per ricevere il CDROM DIMOSTRATIVO GRATUITO visita il sito www.mlsw.com o telefona al numero 0187 517775



Nuova Gamma ■ **odident**



Abbiamo imparato dalla Natura

Dopo il lancio sul mercato di una prima gamma di sei modelli posteriori **odident**, unidesa odi presenta al professionista 19 nuovi modelli: 4 nuove forme posteriori e 15 anteriori.



Odident facilita la realizzazione di protesi personalizzate. Più naturali e confortevoli. E in grado di assicurare al paziente prestazioni migliori. Con qualunque tecnica o tipo di protesi, **odident** permette di creare su misura, in base al caso specifico e alle necessità di ogni paziente. Con precisione assoluta.

Gli elementi dentali posteriori **odident** sono concepiti per ottenere un'occlusione ottimale in ogni specifico caso.

Le cuspidi **odident**, ora più pronunciate, permettono al professionista di realizzare i punti di contatto necessari, dando a ogni caso una risposta personalizzata e su misura.

L'adattamento naturale delle superfici dentali fra loro, sia occlusali che laterali, riducono notevolmente le conseguenze dell'abrasione e dell'usura. L'aspetto naturale si conserva nel tempo.

La gamma di elementi dentali anteriori **odident** comprende 15 forme diverse, 10 superiori e 5 inferiori, che si armonizzano perfettamente offrendo una risposta a ogni necessità fisiologica. La gamma di elementi posteriori **odident** consta di 3 serie base (F, G e H), ognuna delle quali è disponibile in misure diverse. In totale, 10 forme diverse che permettono al professionista di affrontare qualsiasi tipo di occlusione e tecnica di montaggio.

Gli elementi sono realizzati con varie resine acriliche rinforzate che in seguito, a polimerizzazione dei monomeri che le compongono, raggiungono un elevato grado di compattezza. L'inserimento per iniezione selettiva dei vari strati in una catena automatica di stampaggio assicura l'assenza di porosità interne e una rifinitura superficiale perfetta.

Unidesa - **odi** progetta e realizza i metodi di produzione utilizzati che sono sottoposti costantemente a test e controlli di qualità, come la norma ISO 3336/93, il Certificato di Biocompatibilità (ISO TR 7405) e la Norma CEE Production Quality Assurance.

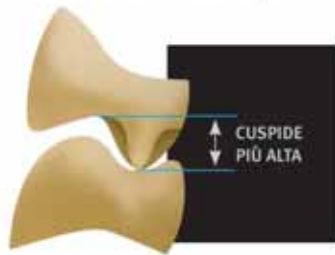

SIMEX ITALIA

Via Alessio Olivieri, 170 00124 Roma - Tel. 06.5098222 Fax 06.5098198
account@simexitalia.it www.simexitalia.it



► **Beyond™**

La lampada sbiancante che si avvale della tecnologia brevettata a luce fredda. Un sorriso più bianco in soli 30 minuti!

La Beyond Technologies Corporation con sede a Santa Clara, California, nel cuore della Silicon Valley, ha sviluppato una nuova lampada sbiancante a luce fredda.

Grazie alla sua potente sorgente luminosa, la lampada produce un intenso raggio di luce azzurra che, trasmessa da un fascio di oltre 12.000 fibre ottiche e attraverso speciali lenti con oltre 30 strati filtranti che eliminano i raggi dannosi infrarossi ed ultravioletti, attiva lo speciale gel producendo un effetto sbiancante che può essere valutato da 5 a 14 gradi di miglioramento medio sulla scala VITA. L'intero processo di sbiancamento viene effettuato in un'unica seduta, in soli 30 minuti e non presenta praticamente effetti collaterali grazie alla luce fredda.

Studi scientifici hanno dimostrato che l'uso di perossido di idrogeno per sbiancare i denti è efficace e sicuro e non modifica né danneggia la loro struttura, ma li rende semplicemente più bianchi e luminosi.

Lo speciale gel sbiancante utilizzato da Beyond contiene perossido di idrogeno (H₂O₂), biossido di silicio da 20 nanometri (SiO₂) ed altri componenti che, attivati dalla luce fredda, accelerano rapidamente la scomposizione in acqua ed ossigeno attraverso intermedi radicali.

Questi, reagiscono con i polifenoli ed altri pigmenti che sono la causa di ingiallimento e macchie sui denti e distruggono la rete a doppio legame che colora questi composti. In definitiva, dopo solo mezz'ora di trattamento, vengono cancellati effetti di anni di fumo, caffè, invecchiamento naturale, giungendo persino ad eliminare macchie da tetraciclina.

La lampada Beyond, montata su di un elegante stativo scorrevole, trova la sua collocazione ideale in spazi operativi ridotti e può essere trasportata da un posto di lavoro all'altro senza alcuna difficoltà.

La tecnica Beyond può essere utilizzata su tutti i pazienti che vogliono ottenere denti più bianchi e



splendenti, non presenta alcuna controindicazione e la maggior parte dei pazienti non avverte dolore o sensibilità

dopo il trattamento. Solo una piccola percentuale di clienti può provare un leggero fastidio nelle ore successive allo sbiancamento, ma la somministrazione di un normale analgesico, risolve solitamente qualsiasi sintomo. È invece sconsigliabile l'utilizzo su donne in gravidanza, pazienti di età inferiore ai 16 anni, con gravi patologie parodontali o su manufatti protesici preesistenti nella zona da trattare.

È da evidenziare che il trattamento sbiancante effettuato con la tecnica Beyond ha una durata media di 2 anni, dopodiché può essere ripetuto senza alcun problema per il paziente. Quindi, per lo studio odontoiatrico, la tecnica di sbiancamento Beyond è fonte di acquisizione di nuovi pazienti, è un motivo di richiamo per i pazienti già trattati, è un ampliamento di servizi offerti alla clientela e non richiede risorse di tempo o di spazio né costosi investimenti economici.

In pratica il dentista potrà ammortizzare il proprio investimento in pochi mesi garantendosi poi un reddito certo e quantificabile nel tempo. Beyond quindi offre la tecnologia più avanzata al prezzo più competitivo, un incremento del proprio business, un'opportunità per far crescere l'attività dello studio. ■

DL Medica spa
Via Pietro Calvi, 2
20129 Milano
Tel. 02.762751
Fax 02.76275300
dlmedica@dlmedica.it
www.dlmedica.it

OFFERTE DALLE AZIENDE

Le promozioni degli operatori commerciali

Un rubrica utile che evidenzia gli "affari" periodicamente proposti dagli operatori.



BEYOND™ - Whitening systems

Sistema professionale per lo sbiancamento rapido dei denti in un'unica seduta e in soli 30 minuti!

LEASING TASSO "0" IN 24 MESI
DA EURO 158,00 +iva

OMAGGIO: LAMPADA PER COMPOSITI A LED!

DL MEDICA SPA

Via Calvi 2 - 20129 Milano
Tel. 02.762751 - Fax 02.76275300
dlmedica@dlmedica.it - www.dlmedica.it



KIT CHIRURGICO MULTYSYSTEM®

Ref. 7105100 per il rialzo del seno mascellare a minima invasività

PREZZO TAGLIATO ✕ EURO 549,00 +iva

MULTYSYSTEM srl

Via Solferino, 4 - 20052 Monza (MI)
Tel. 039.2302681 - Fax 039.2302686
e-mail: multysystem@multysystem.com - www.multysystem.com



CAMREX 191A

Telecamera intraorale

PREZZO TAGLIATO ✕ EURO 1.080,00 +iva

EUROCOMPRESS

Via Brunelleschi, 16-20 - 20090 Trezzano S/N
Tel. 02.4454656 - Fax 02.4450027
e-mail: eurocompress@eurocompress.it -
www.eurocompress.it



SW DENTAL

Gestione completa dello studio odontoiatrico

A PARTIRE DA
EURO 480,00 + iva esclusa

SOFTWAREWORK snc

Sede legale: Via Garofoli, 311 - 37057 San Giovanni Lupatoto (VR)
Sede operativa: Via Barucchi, 37 - 37139 Verona
Tel: 045.9251255 - Fax 045.9250152
e-mail: info@softwork-it.com - www.softwork-it.com

Legenda: = APPROFONDIMENTI
 = SCHEDA INFORMATIVA

I beni offerti in questa sezione si intendono destinati all'utilizzatore professionale. Le apparecchiature soggette alla regolamentazione di cui alla Legge 175/92 possono essere cedute solamente agli iscritti all'Albo dei Medici-Chirurghi e degli Odontoiatri. Per ogni informazione sulle offerte qui elencate il lettore interessato è invitato a rivolgersi direttamente all'inserzionista.

Presto sarà attivo un nuovo portale di e-commerce
Un mega-store virtuale
dove trovare tutte le forniture dentali a prezzi mai visti!
Occasioni imperdibili e offerte promozionali Vi aspettano!
E per tutti
un omaggio sul primo acquisto!

Graphicnet Design 447.850.1233



www.dentalshop.it

Infoline: 081.585.44.92 mail: info@dentalshop.it

IL VOSTRO SOSTEGNO HA DATO I SUOI FRUTTI



PROGETTO
"SALVIAMO
LA TARIFFA"
2006

In particolare negli ultimi anni ci avete dimostrato in modo tangibile il vostro sostegno aderendo in tanti al progetto "Salviamo la Tariffa". Un progetto che non si proponeva di salvare un raro animale in estinzione, ma una "tariffa postale". Vi ricordiamo, infatti, che le riviste a diffusione gratuita sono sostenute dalla pubblicità delle aziende che le considerano un efficace strumento promozionale oltre che un veicolo d'informazione. Infodent viene inviata per posta usufruendo di una speciale tariffa.

DAL 2003 LA TARIFFA HA SUBITO UN AUMENTO DEL 160%.

Aumento a dir poco sproporzionato considerando che Infodent spedisce gratuitamente 35.000 copie ogni mese in tutta Italia. L'incremento delle tariffe postali avrebbe fatto lievitare i costi degli spazi pubblicitari, di conseguenza molte aziende non avrebbero potuto far fronte all'aumento. Ma grazie a tutti coloro che hanno aderito al progetto con un abbonamento "simbolico" Infodent ha potuto usufruire delle precedenti tariffe.

CON LA TUA COLLABORAZIONE È POSSIBILE CONTINUARE AD INVIARE INFODENT SENZA APPLICARE ALCUN TAGLIO ALLA TIRATURA.

Ancora una volta contiamo sulla vostra collaborazione, chiedendovi di attivare un abbonamento ad INFODENT. Potete abbonarvi per un anno, semplicemente inviando due francobolli da 0,45 euro o per tre anni inviando sei francobolli, da 0,45 euro. Uno sforzo modesto vi permetterà di continuare a ricevere Infodent e a noi, di offrirvi un servizio sempre al passo con i tempi.

DESIDERO ADERIRE ALL'INIZIATIVA: PROGETTO "SALVIAMO LA TARIFFA" 2006

TAGLIARE LUNGO LA LINEA TRATTEGGIATA ED INSERIRE INSIEME AI FRANCOBOLLI NELLA BUSTA INTESTATA A: **INFODENT, STR. TEVERINA KM 3,6 - 01100 VITERBO**

Si desidero abbonarmi ad INFODENT per **1** anno al costo di euro 0,90

Si desidero abbonarmi ad INFODENT per **3** anni al costo di euro 2,70

nome cognome

indirizzo

città prov. cap.

e-mail tel.

TRATTAMENTO DATI PERSONALI: Secondo quanto disposto del D.lgs. 196/03, in qualsiasi momento potrà modificare o cancellare i suoi dati personali scrivendo a: B&C Srl - strada Teverina Km 3,600, 01100 Viterbo. Le informazioni da lei rilasciate potranno essere utilizzate al fine di inviarle ulteriori offerte commerciali. Qualora lei non intendesse avvalersi di questa opportunità, bari la seguente casella Diritto di recesso. Ai sensi dell'art. 4 del D.lgs 1922/50 potrà avvalersi del diritto di recedere dal presente contratto facendo alla ns. società comunicazione per iscritto entro sette giorni dal ricevimento con raccomandata A.R.

firma data

■ OFFRO COLLABORAZIONE

• **Assistente alla poltrona cerca lavoro in studio dentistico, zona LO, PC, CR. Telefonare al 349.6632791.**
 • **Assistente alla poltrona con esperienza di 3 anni, bella presenza, offre collaborazione presso studio dentistico in Milano, anche solo part-time. Telefonare al 333.7154706.**
 • **Assistente alla poltrona, trentenne, con decennale esperienza, offresi part-time presso studi dentistici.**

Telefonare al 338.7546640.

• **Assistente, pluriennale esperienza, offresi per studio odontoiatrico, uso Pc. Zona città Studi (MI). Anni 55. Telefonare allo 02.7560873 o al 333.9361086.**
 • **Dental Rapid sas, società di servizi odontoiatrici, offre propria collaborazione ed esperienza a studi odontoiatrici desiderosi di aumentare il proprio volume di**

affari, tramite innovative strategie aziendali. Telefonare allo 0471.860134 o al 338.9195612.

• **Dottore in odontoiatria, esperienza quindicennale, offre collaborazione in chirurgia odontostomatologica, implantologia con propria attrezzatura, conservativa e protesi, presso studi dentistici avviati in provincia di Varese, Milano, Como. Telefonare al 328.2114234.**

• **Dottoressa medico chirurgo, offre collaborazioni in conservativa endodonzia e ortodonzia, presso studi dentistici. Telefonare allo 0382.27707 o al 347.9841434.**
 • **Implantologia elettrosaldada a carico immediato, eseguo presso mio studio o studio di colleghi. Lombardia e limitrofi. Prezzi concorrenziali. Telefonare al 333.6739391.**
 • **Implantologo, professore universitario, offre collaborazione**

COLLEGATI ALL'INDIRIZZO INTERNET WWW.INFOIDENT.IT ED INSERISCI ANCHE ON-LINE IL TESTO DEL TUO ANNUNCIO.
 I testi degli annunci di interesse odontoiatrico sono visionati preventivamente dall'A.N.D.I. - Dipartimento Regionale Lazio

 ANNUNCI GRATUITI
 VARIAZIONE DATI

indirizzo: Strada Teverina km. 3.600 - 01100 VITERBO - Tel. 0761.393.204 - Fax 0761.393.222

Nome Cognome

Tipo di attività Specializzazione

Via Numero CAP

Città Prov. Tel. Cell.

E-mail@..... PIVA C.F.

(Per annunci a pagamento sono obbligatori la partita iva e il codice fiscale)

OFFRO O CERCO COLLABORAZIONE ATTREZZATURE ATTIVITÀ

Spazio per l'annuncio (scrivere a macchina o stampatello) MAX 30 PAROLE • Sarà pubblicato solo il testo sottostante*

.....

***IMPORTANTE**

Gli annunci riguardanti la ricerca di collaborazioni (ricerca personale, collaboratori ecc.) devono essere pubblicati correlati delle generalità del richiedente, in ottemperanza al decreto legislativo n. 276 del 10 settembre 2003, attuazione della legge delega in materia di occupazione e mercato del lavoro (legge 14 febbraio 2003 n. 30, cosiddetta "legge Biagi"). In relazione a quanto sopra, al fine di consentire la pubblicazione delle suddette generalità in base a quanto disposto in materia dal D.lgs. 196/03 che regola il trattamento dei dati personali, si autorizza la pubblicazione delle generalità suindicate.

DATA

NOME E COGNOME (IN STAMPATELLO)

.....

FIRMA

.....

INFODENT NORD 11/2006

Per la comunicazione telefonica degli annunci economici è attiva negli orari di ufficio una segreteria telefonica al numero 0761.393.204 dal lunedì al venerdì. **ATTENZIONE SARANNO PUBBLICATI SOLO GLI ANNUNCI COMPLETI DI TUTTI I DATI RICHIESTI: NOME, COGNOME, INDIRIZZO, CAP, CITTÀ, TELEFONO, PREFISSO E PROFESSIONE. Gli annunci si ricevono fino al 5 di ogni mese precedente l'uscita** e saranno pubblicati una sola volta. Per vedere pubblicato nuovamente il proprio annuncio, occorre spedire il coupon per una nuova richiesta oppure comunicare telefonicamente la riconferma. Se si desidera pubblicare in evidenza o per quelli che pervengono dalle regioni dove non è spedita INFODENT è necessario effettuare un versamento di Euro 15,50 IVA compresa su c.c.p. n° 16818015, intestato a: B.&C. srl - Strada Provinciale Teverina Km. 3.600 - 01100 Viterbo. Servizio Annunci (spedire fotocopia versamento). Per gli annunci in evidenza il versamento dà diritto a 2 uscite. Nell'eventualità di concomitanza dei due casi (evidenza - fuori zona di spedizione) il versamento da effettuare è di Euro 31 e dà diritto a due uscite. INFODENT offre esclusivamente un servizio, non riceve tangenti sulle contrattazioni, non effettua commerci, non è responsabile della veridicità delle inserzioni. Si procederà a norma di legge contro chiunque si servirà di questa rivista per scopi illeciti e di disturbo. Le inserzioni gratuite sono riservate ai privati. Gli operatori commerciali, per le inserzioni che riguardano l'attività

svolta, devono servirsi degli annunci a pagamento o degli spazi pubblicitari. Ai sensi e per gli effetti del D.lgs. 196/03, il trattamento dei dati avverrà mediante supporti sia telematici che cartacei, entrambi eventualmente organizzati anche come banche dati o archivi. Il conferimento dei dati personali è obbligatorio per la pubblicazione dell'annuncio o per il ricevimento della rivista. La mancata comunicazione, ovvero l'accertata erroneità dei dati richiesti legittimeranno la nostra società a rifiutare l'esecuzione del rapporto, ovvero ad interrompere l'esecuzione stessa. I dati personali acquisiti potranno essere comunicati a tutti i dipendenti, collaboratori e consulenti a qualsiasi titolo della nostra Società, nonché a tutti gli Organi societari ed ai soci: i medesimi dati potranno essere inoltre comunicati agli omologhi soggetti di società da noi controllate o collegate, ovvero di società che controllano l'attività della nostra Società. I dati relativi all'indirizzo saranno utilizzati per l'invio di riviste e attività commerciali. In ogni momento potrete esercitare i diritti di cui all'Art. 7 del D.lgs. 196/03 e quindi conoscere, ottenere la cancellazione, la rettifica e l'integrazione dei vostri dati, nonché opporvi al loro utilizzo per le finalità su indicate. Il titolare del trattamento è B&C srl con sede in Viterbo Strada Teverina km 3.600 nella persona del suo legale rappresentante. Qualsiasi comunicazione o atto ufficiale potrà essere inviato dall'inserzionista presso la redazione di infodent con sede in Viterbo Strada Teverina km 3.600.



★★★★★
**Centri Del Sorriso
 in Franchising**

**Fai un salto di qualità:
 Apri uno Studio Odontoiatrico
 di Successo!***

* Se hai già uno studio odontoiatrico
 abbiamo la formula anche per te!

Numero Verde
800.135.438



finition[®]
Silicone medicale

e

finition[®] **XT**
Termoplastica medicale

posizionatori preformati



CE

selezione serie e misure		
serie (1) estrazione	serie 2 estrazioni	serie 4 estrazioni
42-0	45-2	44-4
43-0	46-2	45-4
↓	↓	↓
↓	↓	↓
↓	↓	↓
59-0	55-2	59-4
60-0	56-2	60-4

- Trasparente
- Elastico
- Biocompatibile
- Sterilizzabile in autoclave
- Può essere disinfettato nell'acqua bollente
- Ottima resistenza alla lacerazione
- Uso a lungo termine e come stabilizzazione

finition[®] **XT** e **finition**[®]

Prezzo unitario € 49 iva escl.
Offerta 5 pz. € 215 "
10 pz. € 390 "
Offerta valida fino al 31/12/06

Bracket ceramica **miso**



Standard
018/022

Roth
018/022

Offerta -10% fino al 31/12/06
Da € 9,9 iva esc. prezzo unitario

Attacco trasparente
in zaffiro monocristallino

ORTHOPOST

Via Modigliani 33
20090 Segrate
tel. 0226952457 fax 022131604
Email orthopost@fastwebnet.it
www.orthopost.com

INFODENT 11/2006 - 50

ANNUNCI ECONOMICI

presso studi. Richiesta economica molto interessante, propria attrezzatura e assistenza, ampissima casistica documentata, sistema Fornimplant U.S.A. Si richiede e garantisce massima serietà. Telefonare al 335/7072228.

• Medico chirurgo odontoiatra, esperienza ventennale, in conservativa, implantologia, protesi, disponibile per collaborazione in studi dentistici nelle zone di nord Milano - est Varese. Telefonare al 335.6416699.

• Medico odontoiatra specializzato in chirurgia offre collaborazione presso studi dentistici come medico estetico per correzione rughe con fillers riassorbibili. Telefonare al 338.9621448.

• Odontoiatra, decennale esperienza, offre collaborazione in ortodonzia a studi dentistici in Milano e provincia. Telefonare al 339.8046540.

• Odontoiatra offre collaborazione in conservativa, endodonzia, chirurgia orale, impianti, protesi presso studi dentistici di Milano e provincia. Telefonare al 335.6115725.

• Odontoiatra offre collaborazione nelle province di Genova, Savona, Alessandria e Cuneo, per conservativa, endodonzia, piccola chirurgia, igiene, curettage e protesi. Telefonare al 329.2318396.

• Odontoiatra offre collaborazione nelle province di Milano, Varese, Como e Novara, per conservativa, endodonzia, piccola chirurgia, igiene, curettage e protesi. Telefonare al 339.4597343.

• Odontoiatra, ospedaliero, specialista chirurgo, esperienza ventennale, offre collaborazione in implantologia avanzata, grandi rialzi, GBR, parodontologia, presso studi nord Italia. Attrezzatura propria. Telefonare al 338.9457558.

• Odontoiatra residente in Desenzano del Garda (BS) valuta collaborazione in conservativa, endodonzia, protesica, parodontologia, piccola chirurgia nella provincia di Brescia e lago di Garda. Telefonare al 389.9955106.

• Tecnico ortodontista con esperienza ventennale offresi per collaborazione a laboratori ortodontici nelle province di Como, Lecco, Bergamo. Telefonare al 333.3136514.

■ CERCO COLLABORAZIONE

• Studio dentistico Dr. Silvestro Isaia cerca urgentemente ortodontista. Trinità (CN). Telefonare allo 0172.66140.

• York Global Village, associazione di volontariato Onlus, ricerca: medici, odontoiatri, odontotecnici e infermieri disponibili a prestare un servizio di volontariato (minimo 10-15 gg) presso una missione di suore a Kampala (Uganda). Telefonare allo 06.4453343 o al 339.4050629 o inviare e-mail all'indirizzo: yorkglobalvillage@tiscali.it - www.yorkglobalvillage.it.

■ OFFRO ATTREZZATURA

• Vendesi forno preriscaldamento Dental Farm single, 3 anni, usato pochissimo ad euro 500,00, nord Milano. Telefonare al 339.2761954.

• Vendiamo per cambio studio riunito Castellini completo, turbine fibre ottiche dell'anno 2002, colore bianco e azzurro. Perfetto euro 6.000,00. Comprendente 2 sgabelli in tinta skai. Milano. Telefonare al 348.5317916.

■ OFFRO ATTIVITÀ

• A Broni centro (Pavia), cedesi studio dentistico monospecialistico, riclassificato, attività decennale. Possibilità n. 2 riuniti. Telefonare al 335.5238078.

• Causa trasferimento all'estero vengo a Monza (MI) studio dentistico monoprofessionale a norma. Avviamento decennale e clientela consolidata. Prezzo interessante. Telefonare al 348.8660850.

• Cedesi studio dentistico composto da: 2 riuniti, 2 bagni. Già a norma per il 2007, unico in paese del Legnanese (MI), solo euro 25.000,00. Telefonare al 393.6928051.

• Cedo per cessanda attività iniziata nel 1960 uno studio dentistico (muri compresi) riclassificato come struttura sanitaria monospecialistica a Pioltello (Milano). Telefonare allo 02.92106193 o allo 02.92147379.

• Cedo studio dentistico a norma, con attività venticinquennale in Badia Polesine (RO) centro, nel contesto di uno stabile prestigioso composto di 2 riuniti, ampia sala di attesa, servizi e studio personale, per trasferimento. Prezzo interessante. Telefonare al 348.7614312.

• Cedo studio dentistico in centro di Broni (Pavia), attività decennale, riclassificato. Telefonare al 335.5238078.

• In provincia di Lecco (zona Merate), vendesi studio dentistico (compresi muri) composto da: 2 sale operative, reception, sala di attesa, sterilizzazione, riclassificato. Telefonare al 347.7047556.

• Lecco (Lombardia) studio dentistico ultratrentennale cedesi molivi pensionistici. Possibilità ampi spazi da 110 a 200 mq, molto validi per studio associato plurispecialistico. Possibile affiancamento per graduale subentro e partecipazione a modifiche Asl 2007. Richiesta interessante, affitto modico. Telefonare al 339.1762280 o allo 0341.495061.

• Studio dentistico in Milano zona piazzale Lotto, affitta ad odontoiatra con clientela propria 1 unità operativa in giorni da concordare. Telefonare allo 02.4035641 o al 340.8215733.

• Vendo o affitto uno studio dentistico con clientela decennale composto di 1 unità operativa nella zona di Bellinzago Lombardo (MI). Telefonare al 339.2186812.

■ CERCO ATTIVITÀ

• Cercasi studio odontoiatrico, in affitto o in vendita, con affiancamento, nelle zone di Magenta, Legnano, Abbiategrasso, Rho (MI) e Saronno (VA). Telefonare al 339.4597343.

• Si rilevrebbe ambulatorio odontoiatrico autorizzato ASL in fase di chiusura senza avviamento esclusivamente in Milano città. Offerta massima euro 10.000,00. Telefonare al 335.6097228.

beyond™

whitening systems

Così semplice !

Un sorriso brillante in soli ...

>30 min!



Il nuovo Sistema di Sbiancamento Professionale
che si avvale della tecnologia più avanzata

BEYOND TECHNOLOGY CORP.
SILICON VALLEY CALIFORNIA U.S.A

distribuito in esclusiva da:

DL MEDICA SpA
ADVANCED MEDICAL TECHNOLOGIES

via pietro calvi 2
20129 milano italy
t +39 02 762 751
f +39 02 762 753 00
dlmedica@dlmedica.it

> **Prova gratuita Beyond Whitening:**

Per prenotare una dimostrazione gratuita
direttamente nel vostro studio, telefonate o
inviare un e-mail a: dlmedica@dlmedica.it

www.dlmedica.it

SISTEMA BDS

Blocking Device System

Implantologia col sorriso immediato



BDS 2006
Vera rivoluzione implantare
CON CARICO IMMEDIATO



CENTRO STUDI PROGETTAZIONE E PRODUZIONE
IMPLANT SYSTEM

FUTURA S.A.S.

25012 Calvisano (BS) - Italia - via Carpenedolo, 3
tel. +39 030 9968744 - fax +39 030 9668903

