



**CEREC3**  
la soluzione per corone in ceramica

**sirona**

**STD.**

STD Sistemi e Tecnologie Dentali S.p.A.  
Via E. Fermi, 22 - 37136 Verona  
Tel. 045 8381811 Fax 045 8381830  
info@stdspa.com www.stdspa.com

## IN QUESTO NUMERO A CONFRONTO:

### ORTOPANTOMOGRAFI DIGITALI

- La tecnologia al servizio  
della diagnostica

Pag 5

### STRUMENTI CANALARI

- Una sequenza  
standardizzata

Pag 27

### ATTACCHI DENTALI

- Un attacco stabile e  
molto personale

Pag 35

### APPROFONDIMENTI

ORTOPANTOMOGRAFI DIGITALI

- La nuova era digitale Planmeca
- La tecnologia più moderna per  
l'imaging panoramico
- La versatilità della radiologia digitale

Pag 10

STRUMENTI CANALARI

- Endonzia semplice, sicura ed  
efficace

Pag 33

ATTACCHI DENTALI

- Semplicità e sicurezza nella  
ritenzione della protesi
- Attacco a bottone con cappetta a  
ritenzione variabile

Pag 40





**R.A.S.T.: ACQUISTARE INFORMATI**

PER TROVARE AFFIDABILITÀ E RISPOSTE ADEGUATE  
AD OGNI NECESSITA' TECNICA, DI ASSISTENZA QUALIFICATA, PROGETTAZIONE  
IN UN OTTIMO RAPPORTO CORDIALITÀ / COMPETENZA



**A VOLTE, PIEGARSI È SOLO CONSAPEVOLEZZA  
DELLA PROPRIA FORZA**



**PROLINE XC**



**PLANMECA**



**P  
R  
O  
M  
A  
X**



**A KM Ø  
OFFERTA  
LIMITATA**



**\$250 LA REALTÀ DIGITALE STERN WEBER  
... ALLA PORTATA DI TUTTI !!!  
\$190 \$200 \$300**

**Nuove proposte  
"Amici di Brugg"  
Il meglio  
alle condizioni  
più vantaggiose**



**R.A.S.T.: Rappresentanze Attrezzature Stomatologiche**

SEMPRE PIÙ VICINI PER UN SERVIZIO MIGLIORE:  
Sala Mostre - Assistenza Qualificata - Progettazione  
Studio Chiavi in mano - Soluzioni finanziarie  
DISTRIBUTORE PLANMECA REGIONE LOMBARDIA



VIA A. Lincoln, 61 - 20092 CINISELLO BALSAMO (Milano)  
TEL. 02 61293904 R.A. - FAX 02 66017394 - E-mail: Rast.srl@tiscali.it

Direttore responsabile

Riccardo Chiarapini

Segreteria di redazione

Stefano Toticchi

Coordinamento

Diana Carbonetti

Direzione grafica

Gisella Benedetti

Consulenza scientifica e normativa

Alberto Emiliani

Collaboratore

Cristina Rodighiero

Impaginazione e grafica

B&C s.r.l. - divisione grafica

Marketing e Pubblicità

Gianluca Passeri tel. 0761.393306 - 335.1213136

Baldo Pipitoni tel. 06.5817254 - 336.773328

Mensile d'informazione commerciale del dentale

ANNO XVIII - n. 5 - maggio 2006

Poste Italiane SpA - Spedizione in AP - DL 353/2003 (conv. in L.

26/02/2004 n° 46) art. 1 comma 1 DCB VITERBO -

Autorizzazione del Tribunale di Viterbo n. 341 del

7/12/88

Editore B&C s.r.l.

Strada Teverina Km. 3,600 - 01100 VITERBO

Telefono 0761.393.1 - Fax 0761.393.222

Stampa - Graffietti Stampati snc

S.S. Umbro Casentinese Km. 4,500

Montefiascone (VT)

Testata volontariamente sottoposta a

certificazione di tiratura e diffusione

in conformità al Regolamento C.S.S.T.

Certificazione Stampa Specializzata Tecnica

Per il periodo 1/1/2005 - 31/12/2005

Tiratura media: 16.222

Diffusione media: 15.997

Certificato CSST n. 2005-1108

Società di Revisione: RSM Ria & Partners Spa

Tiratura del presente numero: 16.600

una copia euro 0,77 - contiene I.P.

La redazione non restituisce il materiale utilizzato

## SOMMARIO

### ► A CONFRONTO:

5 ORTOPANTOMOGRAFI  
DIGITALI  
La tecnologia al servizio  
della diagnostica

6 *Tabelle di comparazione*

### ► APPROFONDIMENTI:

10 • La nuova era digitale  
Planmeca  
• La tecnologia più moderna  
per l'imaging panoramico  
• La versatilità della radiologia  
digitale

### ► AGENDA:

13 Congressi e Fiere in Italia  
e all'estero  
(Luglio/Agosto/Settembre)

16 Calendario dei corsi  
(Luglio/Settembre)

### ► A CONFRONTO:

27 STRUMENTI CANALARI  
Una sequenza  
standardizzata

28 *Tabelle di comparazione*

### ► APPROFONDIMENTI:

33 • Endodonzia semplice,  
sicura ed efficace

### ► A CONFRONTO:

35 ATTACCHI DENTALI  
Un attacco stabile e  
molto personale

36 *Tabelle di comparazione*

### ► APPROFONDIMENTI:

40 • Semplicità e sicurezza nella  
ritenzione della protesi  
• Attacco a bottone con cap-  
petta a ritenzione variabile

### ► DALLE AZIENDE:

41 • Corone in ceramica in una  
sola seduta  
• Tocksystem: ponte lineare  
masticatorio  
• Estenia C&B  
• Wood3

- Compressori dentali Oilless
- Finition XT
- Digora Optime

### ► IN VETRINA:

47 Ogni mese i prodotti in offerta  
proposti dagli operatori

### ► ANNUNCI ECONOMICI:

48 Annunci gratuiti di offerta e ricerca  
collaborazione, offerta e ricerca  
attrezzature, offerta e ricerca attività

### ► INSERZIONISTI

• A&A Consulting (Galbiati) pagg. 19/21/23/25 •  
Asa Dental pag. 33 • BHC pag. 22 • Class Implant  
pag. 47 • CSM pag. 49 • Dent Up pag. 18 • Dental  
Network pag. 10 • Dentsply Italia pag. 33 • Dierre  
pag. 40 • DL Medica pagg. 34/47 • Dolphin Com-  
puter pag. 18 • Elite Computer pag. 26 • Eurocom-  
press pag. 47 • Fornilimplant pag. 42 • Gillette  
(Oral B) pag. 4 • Idema pag. 49 • Isasan pag. 43 •  
Kodak pag. IV Cop. • Mariotti pagg. 45/47 • Media  
Lab pag. 48 • Metal Store pagg. 41/III Cop. • Mi-  
crotecnor pag. 40 • Multysystem pag. 47 • New  
Dentalsim pag. 20 • Odontocard pag. 22 • Ogna  
Giovanni & Figli pag. 32 • Orthopost pag. 46 •  
Owandy pagg. 11/12 • Physioline pag. 50 • Rast  
pag. II Cop. • Simex pag. 24 • Softwork pag. 14 •  
STD pagg. I Cop./11 • Styl Frigo - Astra Mobili pag.  
40 • TD Service pag. 16 • Tecnomed pag. 44 •  
Tocksystem pag. 3 • Welltrade pagg. 13/15

**Informativa ai lettori** - Questa rivista Le è stata inviata  
tramite abbonamento, l'indirizzo in nostro possesso verrà  
utilizzato per l'invio della rivista, per l'invio di altre riviste,  
per l'invio di proposte di abbonamento, per l'invio di  
informazioni tecniche e commerciali, nonché per la divul-  
gazione di eventi formativi e promozionali e per la cessione  
degli stessi a terze aziende per le medesime finalità. In  
ogni momento potrete esercitare i diritti di cui all'art. 7  
del D. Lgs 196/2003, e quindi conoscere, ottenere la can-  
cellazione, la rettifica, l'aggiornamento e l'integra-  
zione dei Vostri dati, nonché opporvi al loro utilizzo per le  
finalità su indicate. Qualora venisse esercitato il diritto alla  
cancellazione lo stesso comporterebbe il mancato invio  
della presente rivista. Il titolare del trattamento è B&C srl  
con sede in Viterbo, Strada Teverina Km 3,600, nella per-  
sona del suo legale rappresentante.

#### ERRATA CORRIGE

Nel numero 3/2006 della rivista, a pagina 29, nell'ambito della  
rubrica "A confronto" relativa alle Leghe preziose, le leghe  
Unorex 52 e Unorex 53 prodotte da Unor sono erro-  
neamente qualificate come "Leghe per tecnica con-  
venzionale". L'indicazione corretta di tali leghe è invece di  
"Leghe per la tecnica metallo-ceramica".



## TOCKSYSTEM di TOCK G.R.

ISO 9001:2000, ISO 13485:2003

SISTEMA di gestione della QUALITÀ: PROGETTAZIONE, PRODUZIONE, VENDITA ed ASSISTENZA  
di dispositivi medici impiantabili e non impiantabili, strumentario ed accessori per implantologia endossea  
in stomatologia, protesi dentale e chirurgia ossea del cranio, mascellare, maxillofaciale ed ortopedica.

Workshops: OSTEOESPANSIONE progressiva mediante Martelletto automatico e Scalpelli;  
Osteosintesi sopportata da Reti di Titanio impiantabili; Impianti dentali di Profondità e di Estensione.

Padova 15-05-2006 Dr. Piccione GP. & Tock G.R.  
Alessandria 08-06-2006 Dr. Masolini PC. & Tock G.R.

Padova 05-07-2006 Dr. Piccione GP. & Tock G.R.  
Roma 13-07-2006 Dr. Yacoub JC. & Tock G.R.

TOCKSYSTEM 22030 LIPOMO (CO) V. Poggio Belvedere, 2 Tel. e Fax 031 280 301 e-mail: tocksystem@tin.it

# NUOVO ORAL-B PULSAR. Abbiamo ridefinito lo spazzolino manuale.

## Setole MicroPulse™ morbide e flessibili

Oscillano per penetrare più in profondità nelle aree interprossimali e detergere lungo il bordo gengivale.

## Le setole MicroPulse™ pulsano

delicatamente per aiutare a rimuovere la placca e stimolare le gengive per offrire ai vostri pazienti un'esperienza di spazzolamento che possono percepire.

### SENTITE LE PULSAZIONI. VEDETE I RISULTATI.

Oral-B Pulsar è il nuovo spazzolino manuale dotato delle rivoluzionarie setole MicroPulse™ che oscillano e pulsano per far percepire ai vostri pazienti una nuova esperienza di spazzolamento, che incoraggi a spazzolarsi i denti due a turno. Inoltre, la durata dell'azione pulente di circa 3 mesi, incoraggia alla regolare sostituzione dello spazzolino. Per i vostri pazienti che preferiscono uno spazzolino manuale, Oral-B Pulsar è lo strumento che stavano aspettando.

Premere qui per sentire le pulsazioni.

### SETOLE OSCILLANTI - MICROPULSANTI



Per maggiori informazioni visitate il sito [www.oralbprofessionist.it](http://www.oralbprofessionist.it)

**Oral-B**  
**PULSAR**

L. 3307 Oral-B Corporation via Feltrina 1  
31040 Biadene di Mezzacorona

## ORTOPANTOMOGRAFI DIGITALI A CONFRONTO

# La tecnologia al servizio della diagnostica

*L'ortopantomografia o radiografia panoramica è una tecnica di diagnostica per immagini che permette la riproduzione completa e contemporanea dei denti e dei mascellari, comprese le articolazioni temporomandibolari e i seni mascellari.*

Questa tecnica di indagine permette un risparmio di radiazioni chiaramente maggiore rispetto alle rappresentazioni dei denti ottenute con l'ausilio del tradizionale status intraorale. L'ortopantomografia è un esame di base che permette di pianificare il trattamento odontoiatrico con maggior precisione e sicurezza. Essa, infatti, fornisce dati completi sul sistema di masticazione e permette il riconoscimento delle connessioni funzionali e patologiche. Solo laddove si rendano necessarie ulteriori radiografie di denti singoli o sezioni mascellari per problemi particolari, l'ortopantomografia può essere completata da singole proiezioni intra o extraorali. I moderni ortopantomografi sono dotati di potenti generatori ad alta frequenza e possono essere configurati per il funzionamento convenzionale o digitale. Ulteriori programmi diagnostici rendono possibili radiografie del cranio, proiezioni dell'articolazione e del seno mascellare o stratigrafie mascellari. Lo sviluppo degli ortopantomografi multifunzione ad alta potenza ha reso possibile realizzare in studio esami diagnostici dedicati del mascellare o delle articolazioni temporomandibolari in diverse incidenze o radiografie convenzionali del cranio con la tecnica slot.

### TRADIZIONALE O DIGITALE?

Tutte le procedure radiologiche si basano sul fatto che con un tubo radiogeno si produce un campo di radiazioni omogeneo da cui si crea un campo modificato quan-

do queste attraversano il paziente, un cosiddetto diagramma di radiazione. Con le tecniche radiologiche convenzionali, il diagramma di radiazione è tracciato con una pellicola radiologica o una combinazione schermo-pellicola. Ciononostante, il diagramma di radiazione può essere trasformato in un'immagine visibile, per esempio se la radioscopia è effettuata con uno schermo radiologico di rinforzo ottico a elettroni (schermo di rinforzo-catena televisiva). Con il concetto di radiografia digitale s'intendono tutte le tecniche o gli apparecchi radiologici in cui il diagramma di radiazioni è reso visibile con un sistema radiologico digitale. Nel caso più semplice, la pellicola radiologica è semplicemente sostituita da un sensore digitale o da uno schermo di registrazione senza che siano necessarie modifiche dell'apparecchiatura radiologica stessa. Rispetto alle tecniche convenzionali, la radiografia digitale offre vantaggi fondamentali. I sistemi radiografici digitali presentano un'alta sensibilità ed un ampio ambito dinamico. Con tali sistemi si può perciò ottenere una considerevole riduzione delle dosi. Le radiografie digitali sono disponibili subito dopo l'esecuzione: i tempi di sviluppo, il processo nella camera oscura e gli agenti chimici sono notevolmente ridotti. Il trattamento digitale delle immagini apre nuove ed affascinanti possibilità. Nelle immagini si possono misurare le lunghezze, gli angoli, le superfici o i gradi di grigio (istogramma) con costi limitati. Con ingrandi-

menti delle sezioni, modifiche del contrasto e della luminosità o filtri per il trattamento delle immagini (rinforzo delle interfacce, riduzione del disturbo, ecc.) la rappresentazione può essere adattata alle esigenze dell'osservatore. La possibilità di effettuare delle elaborazioni sulle immagini permette di rispondere in modo specifico ai diversi quesiti diagnostici formulati dal dentista o dal medico curante. Inoltre, la presentazione interattiva di radiografie sullo schermo facilita l'acquisizione delle informazioni e le spiegazioni al paziente. Lo scambio di informazioni con colleghi ed esperti è favorito dal collegamento delle radiografie digitali nella teletrasmissione di dati. Da non dimenticare che le immagini digitali non sono soggette a deterioramento e si possono replicare in più copie in ogni momento. L'applicazione in odontoiatria della tecnica digitale si avvale di moderne unità radiologiche che, a differenza delle attrezzature tradizionali a pellicola, utilizzano sensori del tipo CCD per l'acquisizione dell'immagine. L'avanzata tecnologia ad alta frequenza, alla base di queste unità, permette di ottenere immagini di elevata qualità, con una limitata esposizione del paziente alle radiazioni. La possibilità di contenere la dose di radiazioni somministrata al paziente risulta importante soprattutto nel caso di bambini sottoposti a particolari studi per scopi ortodontici. Infatti, una corretta valutazione dell'anatomia e dello sviluppo della dentizione richiede uno studio specifico, compo-

sto da panoramica, teleradiografia, tracciato cefalometrico e fotografie del viso, del profilo e dell'occlusione. Gli esami digitali permettono di stampare tutte queste immagini su un singolo foglio in un formato ordinato, standardizzato e con una grafica moderna. Un altro vantaggio offerto dalla tecnologia digitale è rappresentato dall'immediatezza dell'acquisizione che consente di visualizzare in tempo reale l'immagine su un computer. In questo modo è possibile monitorare in tempo reale la correttezza dei dati e il posizionamento del paziente. Una volta acquisita l'intera immagine su computer, grazie ai software di elaborazione è possibile ottimizzare l'immagine in modo da renderla rispondente al preciso quesito diagnostico - operazione questa impossibile con le tecniche tradizionali a pellicola. Una volta terminata l'elaborazione, l'immagine del paziente può essere stampata, inviata via e-mail, salvata su floppy disk o CD-Rom e archiviata in un'apposita memoria del computer per eventuali duplicati successivi. Oltre alla radiografia panoramica, in tecnica digitale possono essere eseguite anche teleradiografie e radiografie intraorali. Vi è un altro aspetto che rende ancor più attuale la tecnologia digitale: il rispetto per l'ambiente. Infatti, la stampa a secco su pellicole o su carta speciale consente l'eliminazione delle tradizionali pellicole radiografiche, evitando l'uso di liquidi chimici altamente inquinanti utilizzati per lo sviluppo e il fissaggio.

Legenda: (A) Approfondimenti (€) In offerta

\* I prezzi si intendono al netto di IVA

► Ortopantomografi digitali					
Denominazione del prodotto	CDR-PAN-X SCHICK	CRANEX D-CEPH	I-CAT	I-MAX EASY (A)	I-MAX PLUS (A)
Produttore	Schick Technologies Inc.	Soredex	Imaging Sciences	Owandy	Owandy
Risoluzione sensore (cpl/mm)	•	•	•	10,4	10,4
Dimensioni pixel sensore (µm)	96	•	VOXEL 0,2 mm	48	48
Area attiva sensore (mm)	153,6x9,6	221	230x192	0,6x14,7 cm	0,6x14,7 cm
Livelli di grigio (bit/pixel)	12 bit	16 bits	12 bit	4096-12 bit/pixel	4096-12 bit/pixel
Dimensione immagine (pixel)	1603	•	•	1536x2805	1536x2805
Rapporto di ingrandimento	51 cm sorgente/sensore	1,34 in OPT, 1,15 in tele	1:1	1,23 costante, 1:1 con software	1,23 costante, 1:1 con software
Tipo di generatore	Multipulse DC	Alta frequenza	DC	Monofase, autoraddrizzante	Alta frequenza
Macchia focale (mm)	Spot 0,5 CEI 336	0,5x0,5	0,5	0,5	0,5
Filtrazione totale (Al)	Intrinseca min 2,5 mm	2,7 mm	10 mm	0,5 mm Al eq.	0,5 mm Al eq.
Tensione anodica (kV)	60-86 potenziale costante	57-85	< 120	85	80
Corrente anodica (mA)	4-10	10	8	10	12
Programmi	8 con eventuale impostazione manuale: adulti, bambini, anteriori, arcata dx e sx, seni nasali, ATM, TMJ aperto o chiuso	Normale, bambini, parziale, articolazioni	Panoramico, teleradio, tac, ricostruzione tessuti	8, panoramiche, ATM, sinus	12 di esame diagnostico, 18 anatomici
Tempi di esposizione	4x4-19 sec	1,9-17,6 sec	10-40 sec	17 sec Pano adulto, 14 sec Pano bambino, 10,4 sec ATM	15 sec Pano adulto, 10,8 sec Sinus proiezione PA, 5,2 sec Sinus proiezione laterale
Requisiti minimi per il PC di gestione	Chipset Intel USB, Pentium III, 128 Mb RAM, HD 10 Gb, Sgva 24 bit, 1 Slot Isa Libero, Windows XP	Windows XP, Professional, home, SP1-SP2- Ws 2000P/SP4	P4, 2 Gb RAM, HD 70 Gb, 64 Mb video	Processore Pentium o AMD, Windows 98/XP/2000, 256 Mb RAM	Processore Pentium o AMD, Windows 98/XP/2000, 256 Mb RAM
Connessione PC	Porta PCI E USB	Fibra ottica	Ethernet	Porta USB 2 o Compact Flash	Porta USB 2 o Compact Flash
Tipo e caratteristiche del software	CDR software Dicom con autotake, flashlight per il contrasto dell'immagine, archivio-DB, skywriter per modificare le immagini, webviewer per salvare le immagini in Jpeg e il Data Administration Utility per modificare i dati archiviati nel database	Digora for Window	DB pazienti, gestione panoramico, cefalometrico, tac, ricostruzione tessuti duri e molli, esportazione DICOM3	Owandy QuickVision (gestione immagini panoramiche, sensore intraorale, telecamera, scanner, apparecchio fotografico)	Owandy QuickVision (gestione immagini panoramiche, sensore intraorale, telecamera, scanner, apparecchio fotografico)

l'elenco caratteristiche continua a pag. 8

**AVVERTENZE IMPORTANTI PER IL LETTORE**

I dati pubblicati in questa sezione sono acquisiti dalle schede tecniche dei prodotti, dalle etichette delle confezioni, o da materiale illustrativo "di pubblico dominio" che abbia uguale valenza legale. I prodotti, quando possibile, sono raggruppati per omogeneità di destinazione d'uso, ed in ordine alfabetico secondo la denomi-

<b>ORTHOPHOS XG PLUS DS CEPH</b> <sup>(A)</sup>	<b>ORTHORALIX 8500 DDE</b>	<b>ORTHORALIX 9200 DDE</b>	<b>PANTOS DG XP</b>	<b>PROLINE XC</b> <sup>(A)</sup>	<b>PROMAX</b> <sup>(A)</sup>
Sirona Dental Systems	Gendex Dental Systems srl	Gendex Dental Systems srl	Blue X Imaging srl	Planmecca OY	Planmecca OY
> 9	5,2 LP/mm	5,2 LP/mm	> 5	9	9
27	48	48	96	33	33
230x6,48	PAN 146x6	PAN 146x6 - CEPH 220x6	15,367x0,9652	9x136	9x27
8-16 configurabili	8-16 bit	8-16 bit	12 bit	17 bit, 131.072 livelli di grigio	17 bit, 131.072 livelli di grigio
1704x148	PAN 1536x2725	PAN 1536x2725 - CEPH 2304x2529	3000x1500	66-99-130 micron selettivo	66-99-132 micron selettivo
1,25:1 pano cost 1,10:1 ceph	STD PAN 1,25	STD PAN 1,25 - CEPH 1,1	27%	1,2 costante	1,2 costante
Ad alta frequenza 120 KHz tecnologia Multipulse	Monoblocco radiogeno alta frequenza potenziale costante	Monoblocco radiogeno alta frequenza potenziale costante	Multi pulse 20 KHz	Potenziale costante, alta frequenza di risonanza D-052 SB	Potenziale costante, alta frequenza di risonanza
0,5x0,5	0,4 (IEC 336 1993)	0,5 (IEC 336 1993)	0,5 IEC 336	0,5x0,5	0,5x0,5
2,5 mm	2,5 mm Al equivalente	2,5 mm Al equivalente	> 2,5 mm	Min. 2,5 mm	Min. 2,5 mm
60-90	60-80	60-84	61-85	60-80	50-84
3-16	4-10	3-15	4-10	4-12 MA DC	0,5-16 MA DC
Pano: decine (standard, ing. cost, bambini, TMJ, seni ecc); tele: 4	2 programmi PAN bambino, standard	13, PAN standard, bambino, dentatura ortogonale, emipanoramica, atm laterale e frontale, seni frontali e laterali, emi-ortogonale, transcan, cefalometria laterale e a/p p/a	Combinazione di 7 tipi di indagine con 4 taglie paziente: adulto, bambino, arcata sinistra, arcata destra, parte anteriore, ATM a bocca chiusa/aperta, seni mascellari	11	40, implementabili e aggiornabili
Pg1: 14,2; tele 9,4 (= 270 ms) o 14,9; con funzione Quickshot riduz. tempi 40%	PAN 11-12 sec	PAN 3-12 CEPH 6-8 sec	4x2,5-15 sec	2,5-18 sec	2,7-16 sec
PIII, 256 Mb, Win 2000/XP (consigliato Professional)	Pentium II, 400 MHz o superiore, 256 Mb RAM, scheda LAN 10/100, Windows 98/2000/XP	Pentium II, 400 MHz o superiore, 256 Mb RAM, scheda LAN 10/100, Windows 98/2000/XP	Pentium 3, Windows 2000/NT/XP	Pentium 4, 512 RAM, Windows XP/2000/NT	Pentium 4, 512 RAM, Windows XP/2000/NT
LAN 10/100 Mbit o F.O.	Diretta su rete LAN	Diretta su rete LAN	USB	PCI, Ethernet	PCI, Ethernet
Sidexis XG (gestione estesa immagini da radiografici e telecamere), interfaccia User Friendly	Vixwin, Sw Imaging Dentale - Immagini Rx I/O, Pan, Ceph + Colori Tvc	Vixwin, Sw Imaging Dentale - Immagini Rx I/O, Pan, Ceph + Colori Tvc	Imaging radiologico	Archivio, elaborazione immagini, stampa. Data base SOLID con doppia sicurezza. DICOM compatibile. Software con certificazione riconosciute ADA, ISO, UL, CE	Archivio, elaborazione immagini, stampa. Data base SOLID con doppia sicurezza. DICOM compatibile. Software con certificazione riconosciute ADA, ISO, UL, CE

nazione commerciale. La presente rubrica ha finalità di informazione giornalistica, non di repertorio, non ha pretesa di esaustività e non vuole esprimere giudizi sui prodotti. Il lettore è invitato a non interpretare come una scelta redazionale la elencazione di prodotti o la mancata citazione di altri.

Legenda: Ⓐ Approfondimenti Ⓔ In offerta

\* I prezzi si intendono al netto di IVA

### ► Ortopantomografi digitali

Denominazione del prodotto	CDR-PAN-X SCHICK	CRANEX D-CEPH	I-CAT	I-MAX EASY	I-MAX PLUS	
Possibilità di eseguire tomografie trasversali	No	No	Si	No	Si	
Sistema centratura stratigrafie, tomografie, trans-tomografie	No	Si automatico con sistema VPC collimatore panoramico variabile	Si	Si	Si tipo panoramico	
Posizionamento del paziente	Regolazione manuale del carrello, 3 allineamenti laser. Il Pan-X può eseguire panoramiche anche a pazienti edentuli e disabili	Frontale con accesso anche per disabili	Seduto, poltrona asportabile per disabili, appoggio mentoniero	Convenzionale anche incluso edentuli e disabili su sedia a rotelle	Posizionamento frontale del paziente (face to face) incluso edentuli e disabili su sedia a rotelle	Con r za per
Numero percorsi possibili raggi/sensore per panoramica (solco focale)	•	Profondità tomografica anteriore +50%	•	Fisso	360	
Punti di rotazione	Spostamento 93 cm, da 88,5 a 181,5 cm	Rotazione ellittica variabile	1	Variazione continua	Variazione continua	
Controlli elettronici bilanciamento grigi	Si	Si	Si	Si	Si	
Controllo ombre e riflessi impropri	Si	Si	Si	Si	Si	
Possibilità aggiunta tele digitale	Si CCD	Si stesso sensore OPT	Si flat panel	No	Si 2 sensori CCD	
Alimentazione (V)	230	230	230	230	230	
Frequenza (Hz)	50-60	50-60	Tutte	50	50	
Corrente massima assorbita (A)	•	7	5	1,15 kVA	2 kVA	
Peso (Kg)	245	165 Kg con teleradiografo	200	230	130	
Misure d'ingombro	110x75x230 cm (LxPxH)	Con tele 1825x1200xH 2311	149x112 cm	114x117 cm	100x125 cm	
Possibilità di certificare la dose col nome del paziente come da direttiva CE	Si	Si	Si	Si	Si	
Altre caratteristiche	•	Geometria immagini tele come per i sistemi in pellicola	TAC + panoramico a raggio conico	Funziona anche senza PC (compact flash)	Funziona anche senza PC (compact flash)	
Prezzo di listino*	Euro 33.600,00 completo di software	Euro 39.500,00 (OPT) Euro 53.600,00 (OPT Ceph)	Da euro 158.000,00	Euro 23.500,00	Euro 29.900,00	A

GLI OPERATORI  
INCLUSI NEL  
CONFRONTO SUGLI  
ORTOPANTOMOGRIFI  
DIGITALI

**Blue X Imaging srl**  
02.45712171  
www.blux.it  
**Gendex Dental Systems srl**  
02.6180081

www.gendex-dental.com  
(Dati forniti da Kavo spa -  
010.83321 - www.kavo.it)  
**Imaging Sciences**  
www.imagingsciences.com

(Importatore Novaxa spa -  
02.618651- www.novaxa.it)  
**Owandy** - 0362.621106 -  
www.owandy.com  
**Planmecca OY**

ORTHOPHOS XG PLUS DS CEPH	ORTHORALIX 8500 DDE	ORTHORALIX 9200 DDEA	PANTOS DG XP	PROLINE XC	PROMAX
Si opzionale	No	No	No	No	Si
Semplificato senza necessità di indagini preliminari	No	Si Cefalostato per ATM (Laterale e A.P.) + posizionatore speciale x Transcan	No	No	Si col metodo di centratura del percorso raggi tramite luce laser sull'impronta del paziente
Con morso e tre punti di stabilizzazione; dotato di supporti per edentuli, accessibile con sedia a rotelle	Griglia luci riferimento + poggiafronte manuale + colonna motorizzata + blocco a mordere/mentoniera Consente alloggiamento pazienti sedia a rotelle	3 luci riferimento + poggiafronte motorizzato + colonna motorizzata + blocco a mordere/mentoniera Consente alloggiamento pazienti sedia a rotelle	Posizione errata o su sedia	Si con facilità per tutti i pazienti. Posizionamento frontale con centratura diretta tramite tre luci laser	Si con facilità per tutti i pazienti. Posizionamento frontale
Decine	Auto	Auto	7	9 percorsi del solco focale in base all'anatomia del paziente	9 percorsi del solco focale in base all'anatomia del paziente
2 (3 motori)	Via SW	Via SW	2	1 con 9 variabili	3 Braccio robotizzato
Si	Si	Si	Si	Si	Si
Si	Si	Si	No	Si	Si
Si CCD a barre (scansione)	No	Si sensore lineare a CCD	Si unità a parte disponibile su unità dedicata	Si sensore CCD ad ampia superficie scorrimento orizzontale	Si sensore CCD ad ampia superficie scorrimento orizzontale
200-240	115-250 Vac +/- 10%	115-250 Vac +/- 10%	115-230	110-240	110-240
50-60	50-60 +/- 2	50-60 +/- 2	50-60	50-60	50-60
12	10	10 A	8-16	8-16	8-16
183	PAN 115	PAN 186 - CEPH 212	220-225 Kg.	108	113
215,5x141,1x224,9 (LxPxH)	983x1251x2322 mm (LxPxH)	1770x1220x 2280 mm (LxPxH)	Min 96 utile 126xmin 103xmin 220 max 227 (LxPxH)	153x103x220 cm (LxPxH)	96x123x153/243 cm (LxPxH)
Si	Si	Si	Si	Si	Si
Incisivi sempre sul percorso di massima nitidezza, sufficienti solo 2 luci	Cinematica multi-motorizzata, cc alta frequenza	Cinematica multi-motorizzata, CC alta freq., proiezioni multiple	.	Panoramico venduto nei cinque continenti nelle versioni a pellicola, digitale, con o senza tele. Le versioni analogiche possono essere trasformate in digitali con eventuale aggiunta di tele, direttamente negli studi medici in cui sono installate. Sistema di comando TFT con touch screen	Panoramico venduto nei cinque continenti nelle versioni a pellicola, digitale, con o senza tele. Le versioni analogiche possono essere trasformate in digitali con eventuale aggiunta di tele, direttamente negli studi medici in cui sono installate. Promax attualmente è disponibile anche in versione 3D
Euro 72.555,00 Altri modelli a partire da Euro 26.000,00	Euro 29.000,00	Euro 40.650,00 - 54.690,00	Euro 28.200,00	Euro 27.000,00	Non fornito

[www.planmeca.com](http://www.planmeca.com)  
(Dati forniti da  
Dental Network srl –  
0444.963200 -  
[www.dentalnetwork.it](http://www.dentalnetwork.it))

**Schick Technologies Inc**  
[www.schicktech.com](http://www.schicktech.com)  
(Distributore  
Sweden&Martina spa –  
049.9124300 -

[www.sweden-martina.it](http://www.sweden-martina.it))  
**Sirona Dental Systems**  
[www.sirona.it](http://www.sirona.it) (Distributore  
STD – 800861379 -  
[www.stdspa.it](http://www.stdspa.it))

**Soredex Finlandia**  
[www.soredex.com](http://www.soredex.com)  
(Importatore e distributore  
DL Medica spa - 02.762751-  
[www.dlmedica.it](http://www.dlmedica.it))



## La nuova era digitale Planmeca

Planmeca OY produce due linee di ortopantomografi: Proline XC e Promax.

**Proline XC**, disponibile in versione a pellicola o digitale, con o senza braccio tele, risponde a tutte le esigenze del professionista che necessita di immagini di elevata qualità ottenibili in modo semplice e rapido nel proprio studio. Il paziente non volge le spalle all'operatore durante l'esposizione, come nella maggioranza dei panoramici, ma mantiene costantemente il contatto visivo diretto e con l'ausilio di tre raggi laser viene garantito sempre un semplice e perfetto posizionamento. Il sistema AGC, Automatic Gain Control, di serie in tutti gli apparecchi Planmeca, assicura valori di esposizione sempre ottimali anche in digitale. Proline XC è dotato di una vasta gamma di programmi, dalla panoramica tradizionale a quella pediatrica con programmi specifici per i seni paranasali utili all'implantologo. Sono inoltre disponibili programmi speciali per l'esame dell'ATM, in tutte le proiezioni a bocca aperta e chiusa, oltre all'esclusivo programma profilo reale del condilo, che consente di adattare l'angolo di proiezione in relazione all'anatomia di ogni paziente. È

anche possibile eseguire esami OPT e limitare l'area da esporre con cinque segmentazioni verticali dell'arcata, consentendo così di ridurre drasticamente le dosi nel caso di visite di controllo. La versione con il braccio tele soddisfa tutte le esigenze dell'ortodontista più esigente. Il software di gestione immagini DIMAXIS Pro è compatibile con i più diffusi programmi di cefalometria ed include il filtro dei tessuti molli digitale.

La linea Planmeca **PROMAX** rappresenta oggi la soluzione più avanzata al mondo nell'ambito dell'ortopantomografia. Con o senza braccio tele, a pellicola o digitale, PROMAX può essere dotato di una quantità di programmi quasi illimitata. Grazie al braccio robotizzato SCARA 3, il PROMAX è l'unico OPT dotato di movimenti su tre

assi di rotazione, un brevetto Planmeca. Oltre a tutti i programmi di base è dotato di programmi avanzati, fra i quali il programma ad interprossimalità migliorata, che evita la classica sovrapposizione delle corone nella OPT e lascia un'ampia visione degli spazi interprossimali, per la diagnosi



Promax

di carie in quelle regioni. PROMAX è tuttora l'unico OPT in grado di eseguire tomografie digitali delle arcate mascellari, dei Seni o dell'ATM. È l'unico OPT in grado di eseguire tomografie con sezioni longitudinali e trasversali della stessa area, fornendo così tutte le informazioni necessarie per una corretta pianificazione pre implantare, ma indispensabile anche nel caso di elementi dentari inclusi. La grande dimensione del sensore CCD permette di inquadrare le due arcate antagoniste nella stessa immagine. Il software DIMAXIS Pro permette di elaborare le immagini e di eseguire misurazioni con ingrandimento 1:1. PROMAX è inoltre dotato dell'esclusivo DEC, Controllo Dinamico dell'Esposizione, un plus ineguagliato che assicura immagini sempre perfette. Da quest'anno, PROMAX è disponibile anche in versione 3D. Grazie all'introduzione della tecnologia Cone Beam Volumetrica applica-

bile su tutte le apparecchiature PROMAX, oggi è possibile eseguire vere e proprie TAC nello studio dentistico, con lo stesso ingombro del panoramico. Il sistema viene fornito con un software proprietario, dotato di librerie con gli impianti più diffusi e permette di eseguire misurazioni di qualsiasi genere nei tre piani dello spazio e di trasformare le immagini in modelli 3D. Promax 3D è compatibile con i più diffusi software di pianificazione implantare.

*Per informazioni:*  
Dental Network S.r.l.  
Agenzia Planmeca per l'Italia  
Viale del Lavoro, 36/38  
36100 Vicenza  
Tel. 0444.963200  
Fax 0444.568586  
e-mail:  
info@dentalnetwork.it  
www.dentalnetwork.it  
www.planmeca.com

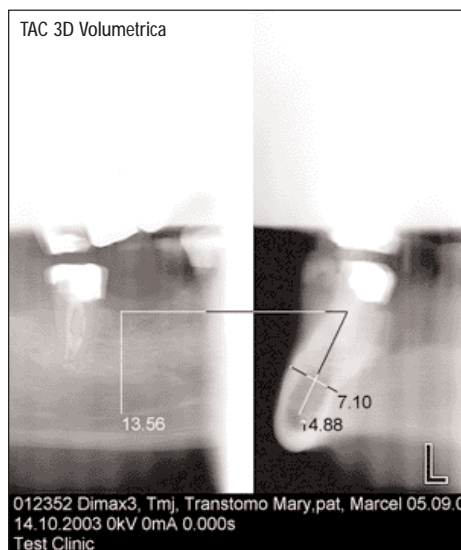



## ► La tecnologia più moderna per l'imaging panoramico

Il panoramico digitale I-Max Plus integra i progressi tecnologici più recenti dell'imaging medicale ed è dotato di tutte le funzionalità che consentono di ottenere un'immagine finale di qualità, con procedure semplici e immediate. I-Max Plus, infatti, prevede 12 programmi per l'esame diagnostico e 18 programmi anatomici. Con I-Max Plus è possibile eseguire esposizioni panoramiche per adulti e bambini, emipanoramiche, esposizioni dell'ATM e del seno mascellare, nonché indagini diagnostiche avanzate. La programmazione dell'immagine può avvenire grazie all'interfaccia chiara e intuitiva del pannello di comando virtuale direttamente sul computer. In alternativa, I-

Max Plus può essere dotato di un pannello di comando integrato frontalmente al paziente, rendendo così possibile la programmazione e l'acquisizione dell'immagine senza il vincolo del computer. Il design dell'apparecchio permette di eseguire il posizionamento frontale del paziente mediante tre fasci laser (piano sagittale mediano, laterale e di Francoforte). Una volta scelto il programma, I-Max Plus gestisce automaticamente i parametri di esposizione per garantire immagini di qualità. Ogni parametro di esposizione, memorizzato nella cartella clinica del paziente, è facilmente riproducibile. Inoltre, per ogni programma di esposizione, la densità della colonna vertebrale è compensata tramite la modulazione



automatica dei parametri. L'esclusivo sistema di post-compensazione delle anomalie corregge eventuali errori di esposizione (DCS: Digital Control System). Una volta acquisita l'immagine, può essere automaticamente archiviata nella cartella clinica del paziente o inviata tramite e-mail. L'elaborazione digitale dell'immagine offerta dal software Owandy QuickVision permette di evidenziare le

eventuali patologie del paziente grazie agli strumenti di miglioramento del contrasto, zoom, highlight, misurazioni, filtri, videoinversione, pseudocolori. L'interfaccia USB2 si collega a qualsiasi PC dotato di porta USB. Grazie alla scheda Compact Flash, I-Max Plus è in grado di salvare le immagini anche in assenza di collegamento al PC. Una volta salvate sulla scheda, le immagini possono essere importate su qualsiasi PC dello studio.

**Per informazioni:**  
**Owandy Radiologie Italia**

Via del Guado, 57  
20033 Desio (MI)

Tel. 0362.621106

Fax 0362.627707

e-mail:

[infoitalia@owandy.com](mailto:infoitalia@owandy.com)

[www.owandy.com](http://www.owandy.com)



## ► La versatilità della radiologia digitale

Dall'esperienza Siemens/Sirona, maturata in decenni di produzione di apparecchiature radiologiche, nascono gli ortopantomografi Orthophos XG Plus e Orthophos XG 5, che associano la semplicità d'uso nell'esecuzione dell'esame ad una elevata qualità dell'immagine e ad una bassa dose di radiazione. Grazie a tre punti di fissaggio, il paziente è perfettamente stabilizzato mentre Orthophos XG Plus determina automaticamente la larghezza dell'arcata e sceglie il tracciato tomografico idoneo. Il morso è collocato in modo da garantire che i denti frontali si trovino sempre nello strato nitido dell'immagine e l'eccellente risoluzione è raggiunta anche grazie alla dimensione del pixel del sensore che è di soli 27 µm.

Il tempo di esecuzione dell'esame e la dose di esposizione al paziente sono ulteriormente ridotti se viene attivata la funzione Quickshot, disponibile anche sui quattro programmi di teleradiologia

che consentono di effettuare riprese in tutte le proiezioni del capo. Orthophos XG Plus è dotato di un touch-screen a colori chiamato EasyPad, i cui comandi sono resi facilmente interpretabili da una grafica chiara e da un sistema di guida interattivo. Orthophos XG 5, modello con alcune funzioni semplificate rispetto alla versione Plus, risponde all'esigenza di approccio progressivo alla radiologia panoramica digitale. Il diaframma è di volta in volta automaticamente programmato così come sono motorizzati e controllati micrometricamente la regolazione dell'altezza e dei sistemi di posizionamento del paziente. Orthophos XG 5 è fornito di otto programmi che permettono di svolgere diverse indagini radiologiche, includendo panoramiche standard, a ingrandimento verticale costante, pediatriche e per le articolazioni temporomandibolari o dei seni mascellari. Anche Orthophos XG 5, come il modello

Plus, utilizza la rete ethernet per la comunicazione con una rete di computer, che permette di utilizzare qualsiasi PC della rete interna per il controllo dell'apparecchiatura e per l'esecuzione delle radiografie. Il braccio per le teleradiografie può essere installato successivamente e offre gli stessi servizi in termini di tipologia di programmi, funzionalità e qualità di immagine del modello Plus con cui condivide, inoltre, il sensore CCD, il generatore ed il tubo radiogeno, per i quali è fornita una garanzia completa di cinque anni. La gamma dei panoramici digitali Sirona si completa con il nuovo XG3 che permette l'esecuzione di cinque programmi panoramici e che ha in comune con i modelli XGPlus e XG5 la maggior parte del loro hardware e software di base.



**Per informazioni:**  
**S.T.D. Sistemi e  
Tecnologie Dentali SpA**  
Via E. Fermi, 22  
37136 Verona  
Tel. 045.8281811  
Fax 045.8281830  
[info@stdspa.com](mailto:info@stdspa.com)  
[www.stdspa.com](http://www.stdspa.com)



I-Max Plus  
 + performance  
 in Plus

**owandy**  
 DIGITAL IMAGING EQUIPMENT & SOFTWARE

**I-Max Plus**  
 Panoramico  
 digitale Dual System

CCD alta definizione + forte riduzione di dose soggi + pannello di controllo virtuale iso reale + 12 programmi d'esame + 18 programmi anatomici + posizionamento paziente face-to-face + Connessione USB2: Immagine in tempo reale + Compact Flash: acquisizione senza PC + programma gestione immagini QuickVision + estensione Ceph digitale.

**STAND RIMINI, AMICI DI BRUGG: PAD. B1 - CORSA 2/3 - STAND 73/74/88/87**

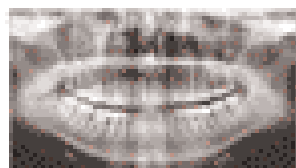

Per informazioni e prenotazioni presso il rivenditore in studio, contattate il vostro rivenditore autorizzato. È così la ISO che rivenditori presso Owandu Radiologie Italia

Sensore digitale  
 Crystal-3 8091



Telecamera digitale  
 Real-16-1



Radiografo 100°  
 Atlas DC

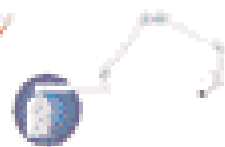

Software  
 QuickVision



Owandu Radiologie Italia  
 Via del Lavoro, 117  
 20093 Cinisello B.S.  
 Tel: 0362 62 11 06  
 Fax: 0362 62 11 07  
 Email: info@owandy.com  
 www.owandy.com

## Congressi e Fiere in Italia

● LUGLIO 2006

### 01 Caserta - CE

CONVEGNO REGIONALE CAMPANIA

UNID - UNIONE NAZIONALE

IGIENISTI DENTALI

Unid - Dr. Gianfranco Sorgente Tel. 347.3756128 - e-mail: info@unid.it - www.unid.it

### 07-08 Siena - SI

OCCLUSIONE E DISORDINI TEMPOROMANDIBOLARI

Triumph Congressi - Tel. 06/35530281 f.virgili@gruppotriumph.it

### AVVERTENZE PER IL LETTORE:

Le informazioni relative agli eventi vengono comunicate direttamente dagli organizzatori oppure reperite attraverso fonti pubbliche. La redazione non risponde di eventuali variazioni dei dati indicati oppure di possibili errori. In caso di interesse agli eventi riportati, si consiglia di consultare l'organizzatore per la conferma dei dati e per ricevere ulteriori informazioni.

## Congressi e Fiere in Italia

### 14-16 Capri - NA

15° INCONTRO SOCI ATTIVI SIDP

Segreteria Scientifica S.I.d.P., c/o Promo Leader Service  
Tel. 055.241131 Fax 055.2342929, congressi@promoleader.com

### 15-16 Firenze - FI

CONGRESSO DI CHIRURGIA ORALE:

CHIRURGIA ESTRATTIVA  
Cenacolo Odontostomatologico del Giglio Tel. 055/470424

### 16 Cervia - RA

CONGRESSO REGIONALE ANDI EMILIA ROMAGNA

Segreteria culturale Andi -  
Tel. 06.42011536 int. 5  
www.andi.it

### 16 Firenze - FI

14° SIMPOSIO AIOP TIRRENO

Segreteria Scientifica AIOP  
Tel. 051.240722  
Fax 051.6390946,  
aiop@aiop.com - www.aiop.com

### 22-23 Rapallo - GE

2° INCONTRO DI RAPALLO

Amici di Brugg  
Tel. 010 6451539  
E-mail: segreteria@amicidibrugg.it  
www.amicidibrugg.it

### 23 Bologna - BO

CONVEGNO DELLA SEZIONE EMILIA

ROMAGNA  
Segretario regionale SIE  
Dr. Paolo Ferrari  
Tel. 0521/983000 ferpao@libero.it

### 23 Roma - RM

OUTSOURCING IN MAXILLO ODONTOSTOMATOLOGIA

Global Business Agency -  
Tel. 085/4311977  
e-mail info@gbacongressi.it

### 29-30 Napoli - NA

LA SCUOLA NAPOLETANA

DI CHIRURGIA MAXILLO ODONTOSTOMATOLOGICA  
Global Business Agency -

## ● SETTEMBRE 2006

Tel. 085/4311977

e-mail info@gbacongressi.it

### 29-30 Parma - PR

PARMA LASER 2006

DISCORSI COERENTI SULLA LUCE

COERENTE

Centimani - International Meeting Planners, www.centimani.com, Dr.ssa Romina Abbadini  
Tel. 335.8157295,  
e-mail: abbadini@centimani.com

### 30 Giffoni Valle Piana - SA

8° MEMORIAL ANDI SALERNO

Segreteria culturale Andi  
Tel. 06.42011536 int. 5  
www.andi.it

### 30 Potenza - PZ

CONVEGNO DELLA SEZIONE

BASILICATA

Segretario regionale SIE  
Dr. Eduardo Veralli  
Tel. 0971/22170  
eduardo@studioveralli.191.it

# SINTO DENT

## LA PRIMA E UNICA RESINA PER RIBASARE E REALIZZARE PONTI E CORONE PROVVISORIE CON ATTIVITÀ ANTIMICROBICA

Potere antimicrobico, Bassa porosità, Contrazione e/o espansione infinitesimale, Adesione ai manufatti e al policarbonato 18 M. Pa., Adesione alle resine acetaliche 9,8 M. PA., Elevata durezza ed elasticità, Temperatura critica intrapulpare durante la fase di polimerizzazione min. 36° max. 39°.

Colori disponibili: A2, A3, A3,5, B3, B4, C2, D3, UNIVERSAL (incisale).



Gentile concessione del Dott. G. Albergo

Alone di inibizione di crescita microbica periferica ad un disco di resina Sintodent.



SINTODENT ANTIMICROBICO ha superato tutti i test di biocompatibilità previsti dalla norma internazionale UNI EN ISO 10993:2004: citotossicità, irritazione e sensibilizzazione.

G. ALBERGO, E. ACCARISI, F. SAMPALMIERI, R. BEDINI, S. ANDREANA.  
Effect of Antimicrobial Ingredients on Mechanical Performance in Acrylic Resin.  
J Dent Res: 76 special ISSUE: # 2128, 1997

G. ALBERGO, R. BEDINI, P. CHISTOLINI  
Caratteristiche Meccaniche di una nuova resina acrilica: risultati preliminari.  
Estratto III° Congresso Nazionale S.I.D.O.C. Capri 05/07 Ottobre '95

G. ALBERGO, F. SAMPALMIERI, P. LILLO ODOARDI  
Osservazioni sul comportamento termico da polimerizzazione di alcune resine metacriliche.  
Estratto III° Congresso Nazionale S.I.D.O.C. Capri 05/07 Ottobre '95

G. ALBERGO, E. ACCARISI, F. SAMPALMIERI, R. BEDINI.  
Mechanical Performance of Some Dental Acrylic Resin.  
J Dent Res: 76 (5): # 1103, 1997

M. CAPPELLI, G. ALBERGO, L. CASOLARI, F. SAMPALMIERI, G. FURORE.  
Antibacterial Activity of a Resin: A Qualitative Study.  
J Dent Res: 77 special ISSUE B: 805, # 1389, 1998

Per saperne di più o conoscere il fornitore più vicino

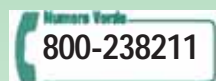

www.welltrade.it - e-mail: info@welltrade.it



Nuove soluzioni per l'odontoiatria

SINTODENT è protetto da brevetto internazionale

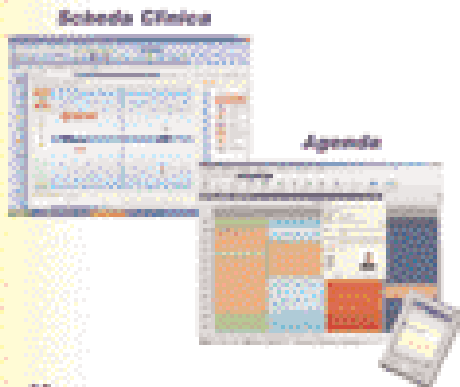

- Facile** intuitivo come Microsoft
- Sicuro** usa le ultime tecnologie Microsoft
- Flessibile** si adatta all'operatore che lo usa
- Modulare** si acquista solo ciò che serve
- Completo** 10 moduli Coordinamento

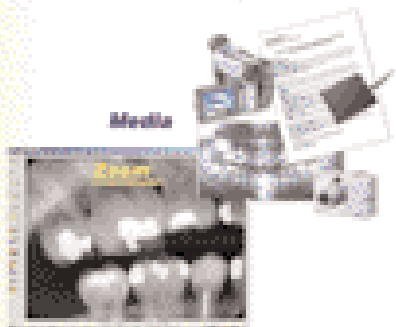

dallo **STUDIO** alla **CLINICA**  
a **PARTIRE** da **480€** IVA esclusa

Chiedi come  
riceverlo **GRATIS**

**PCDental**

**SWht SoftWork**  
via G. Bonacini, 17 - 37100 Verona - VR  
Tel. 045 62 31 255 - Fax 045 62 50 152  
www.swhtsoftwork-4.com e-mail: info@swhtsoftwork-4.com

Cerchiamo Rivenditori per zone libere

## Congressi e Fiere all'estero

### LUGLIO 2006

**04-08 Vienna (Austria)**  
**82ND CONGRESS AND EXHIBITION OF THE EUROPEAN ORTHODONTIC SOCIETY (EOS)**

Exhibition Management MAW - Medizinische Ausstellungs- und Werbegesellschaft, Maria Rodler & Co. Ges.m.b.H. Freyung 6  
A-1010 Vienna, Austria  
Tel +43.1.536 630 Fax +43.1.535 6016  
Contact Person: Maria Hamata (ext.38) or Martina Schwarz (ext. 71) maria.hamata@media.co.at or martina.schwarz@media.co.at  
E-mail: maw@media.co.at  
Exhibition Venue: Hofburg Congress Center - Heldenplatz- Vienna

Association 1001 Fourth Avenue, Suite 3800 Seattle, WA 98154  
Tel: +1 206 448 1914  
or (800) 448 3368  
Fax: +1 206 443 9266  
E-mail: wsda@wsda.org  
Website: www.wsda.org

**25-27 Chicago (Usa)**

**CLINICAL LAB EXPO**  
Exhibit Management - Scherago International, Inc.  
Contacts: Tony Maiorino (Expo Director) and Jackie Diaz (Exhibit Coordinator) 11 Penn Plaza, Suite 1003 New York, NY 10001 -Usa  
Tel +1 212 643 1750  
Fax +1 212 643 1757/58  
www.scherago.com/cle  
Exhibition Venue: McCormik Place Convention Center  
www.aacc.org

**13-14 Seattle (Usa)**  
**THE PACIFIC NORTHWEST DENTAL CONFERENCE (PNDC)**  
Washington State Dental

## Congressi e Fiere all'estero

### AGOSTO 2006

**02-04 Sidney (Australia)**  
**NOBEL BIOCARE WORLD TOUR™ 2006**

Nobel Biocare  
www.nobelbiocare.com/worldtour

**16-18 San Paolo (Brasile)**  
**NOBEL BIOCARE WORLD TOUR™ 2006**

Nobel Biocare  
www.nobelbiocare.com/worldtour

**03 Denver (Usa)**  
**54TH AGD ANNUAL MEETING 2006**

Academy of General Dentistry 211 E. Chicago Ave., Suite 900  
Chicago, IL 60611  
Tel +1 312 440 4358  
Fax +1 312 440 0513  
E-mail: MargeryP@agd.org  
www.agd.org Exhibition Venue:  
Colorado Convention Center

**16-19 Buenos Aires (Argentina)**  
**EXPONENT 2006**

C.A.C.I.D. - Camara Argentina del Comercio e Industria Dental  
Pasteur 765, 3° C1028AAO - Cdad. de Bs. As., Argentina  
Tel +54 -11 -4953-3867  
Fax +54 - 11 -4952-9376  
Referent: Ms. Jessica D. Gonzalez J.  
E-mail: jessica@expodent.com.ar

## Congressi e Fiere all'estero

### SETTEMBRE 2006

**03-05 Hong Kong (Cina)**  
**NOBEL BIOCARE WORLD TOUR™ 2006**

Nobel Biocare  
www.nobelbiocare.com/worldtour

**05-09 Kiev (Ucraina)**  
**MEDVIN: DENTISTRY 2006**

MEDVIN Exhibition Company 26, Obolonsky ave., of. 309, -04205, Kiev, Ukraine Tel./Fax: +38 044 413

## Congressi e Fiere all'estero

■ SETTEMBRE 2006

59 00 // 413 86 07 // 411 57 01  
Exhibition Director: Edwin Zadorozhnyi E-mail: medvin@carrier.kiev.ua Assistant Project Manager: Valeria Oleksiyenko E-mail: a\_valery@ukr.net Website: www.medvin.kiev.ua Exhibition Venue: KievExpoPlaza

### 07-09 Maastricht (Olanda) NOBEL BIOCARE WORLD TOUR™ 2006

Nobel Biocare - www.nobelbiocare.com/worldtour

### 12-15 Mosca (Russia)

#### DENTAL-EXPO 2006 - THE 20TH MOSCOW INTERNATIONAL DENTAL FORUM

Dental Expo Ltd. Usievicha 8A  
125319 Moscow -Russia Tel/Fax: +7-095 155-7900 // 7903 // 152-1540  
Contact: Mr. Ilija Brodetski E-mail: int@dental-expo.ru E-mail:

info@dental-expo.ru Website: www.dental-expo.ru Exhibition Venue: Crocus-Expo

### 13-15 Algeri (Algeria)

#### INTERNATIONAL HEALTH WEEK

ALGIERS  
Expotec GmbH & Co KG  
Markgrafenstr. 12-14 D-10969 Berlin  
Germany Tel: +49 30 22 90800 Fax: +49 30 22 908059 E-mail: info@expotecgmbh.de

### 14-15 St. Louis (Usa)

#### 2006 MID-CONTINENT DENTAL CONGRESS - 65TH ANNUAL CONVENTION

Greater St. Louis Dental Society  
Mid-Continent Dental Congress  
11457 Olde Cabin Road #300  
St. Louis, Missouri 63141-7139- USA  
Tel: +1 314 569 0444  
Fax: +1 314 965 4746  
E-mail: gslsds@gslsds.org  
Website: www.docguide.com

### 14-16 Londra (Inghilterra)

#### NOBEL BIOCARE WORLD TOUR™ 2006

Nobel Biocare  
www.nobelbiocare.com/worldtour

### 22-25 Shenzhen (Cina)

#### FDI ANNUAL WORLD DENTAL CONGRESS 2006

FDI World Dental Events 13,  
Chemin du Levant, l'Avant Centre F-01210 Ferney - Voltaire France  
Tel. +33 4 50 40 50 50  
Fax +33 4 50 40 55 55  
E-mail: congress@fdiworldental.org  
Web-site: www.fdiworldental.org  
Exhibition Venue: Shenzhen  
Convention and Exhibition Centre

### 26-29 Baku (Azerbaijan)

BIHE - 1ST AZERBAIJAN  
INTERNATIONAL STOMATOLOGICAL  
EXHIBITION  
ITE Group Plc. (UK) 105 Salisbury

Road NW6 6RG London, UK

Tel: +44 207 596 5091

Fax: +44 207 596 5111

Referent: Mrs. Rukhsara

Mamedsalakhova

E-mail: rmamedsalakhova@ite-exhibitions.com

Project Manager:

Samira Teymurova Tel.: +994 12 447

47 74 Fax: +994 12 447 89 98 E-mail:

healthcare@iteca.az

Website: www.bihe.az

Website: www.stomatology.az

Website: www.caspianworld.com

Website: www.gihe.ge Exhibition

Venue: Sports-Concert complex

after Heydar Aliyev

### 27-29 Urumqi (Cina)

#### WEST CHINA DENTAL EXHIBITION

#### 2006 - 1ST INTERNATIONAL DENTAL EXHIBITION

GIMA Project Manager: Cornelia

Kunze Tel: +49 40 235 24 335 E-

mail: kunze@gima.de

# SINTO DENT

## SINTODENT ROSA UNIVERSAL LA PRIMA E UNICA RESINA PER PROTESI MOBILI CON ATTIVITÀ ANTIMICROBICA

NOVITÀ!

### Versatilità di utilizzo:

- Polimero e monomero a caldo:
  - ✓ tecnica a caldo tradizionale con muffola,
  - ✓ tecnica con forno a microonde
- Polimero e monomero a freddo:
  - ✓ per riparazioni ✓ ribasature
  - ✓ resinatura selle scheletrati
  - ✓ tecnica a freddo per colata

**Individuazione del colore** eseguita su soggetti sani tramite l'uso dello spettrofotometro



SINTODENT ROSA UNIVERSALE ANTIMICROBICO ha superato tutti i test di biocompatibilità previsti dalla norma internazionale UNI EN ISO 10993:2004: citotossicità, irritazione e sensibilizzazione.

- ✓ Potere antimicrobico
- ✓ Bassa porosità
- ✓ Contrazione e/o espansione infinitesimale
- ✓ Elevata durezza ed elasticità

- ✓ Temperatura raggiunta durante la fase di polimerizzazione min. 36° max 39°
- ✓ Colore rosa venata

Per saperne di più  
o conoscere il  
fornitore più vicino

Numero Verde  
800-238211

www.welltrade.it - e-mail: info@welltrade.it



Nuove soluzioni per l'odontoiatria

SINTODENT  
è protetto da brevetto  
internazionale

DENTISTI

GIUGNO 2006

**ANATOMIA**

Milano - MI 16  
Cenacolo Odontostomatologico  
Milanese Tel. 02/76021188  
Salvatore G.  
**Corso di Anatomia chirurgica  
dissettiva: tecniche d'incisione,  
rapporti anatomici**  
In fase di accreditamento

**ANESTESIA**

Bologna - BO 17  
Quadra service & Management  
Tel. 0722.329797  
Miegge Dr. C.  
**Anestesia e rianimazione**

**CHIRURGIA**

Palermo - PA 08-10  
Biba Congressi  
Tel. 091.527416  
Solazzo Dr.  
**La chirurgia preprotetica nelle  
atrofie e nei difetti ossei  
mascellari**

Milano - MI 09  
Promoden  
Tel. 0761/251248  
Vercellotti Dr. T.  
**Chirurgia piezoelettrica**

Roma - RM 09-10  
Quadra service & Management  
Tel. 0722.329797  
Tonelli Dr. P.  
**Chirurgia**

Padova - PD 14-16  
Odog divisione corsi  
Tel. 049.8751112  
**Chirurgia degli inclusi**

**e chirurgia endodontica**  
24 crediti ECM

Milano - MI 16  
Promoden  
Tel. 0761/251248  
Clauser Dr. C.

**Asportazione chirurgica  
di terzi molari inferiori**

Marostica - VI 17  
Tel. 02.45773274  
Givani A., Bozzi L.

**La chirurgia avanzata delle  
creste atrofiche**  
In fase di accreditamento

Milano - MI 17  
Promoden  
Tel. 0761/251248  
Barone Dr. R.

**Chirurgia orale: tecniche  
operative di base**

**COMPOSITI**

Viterbo - VT 24  
Dentex Italia  
Tel. 0761/223352-53  
D'Arcangelo Prof. C.  
**Giornate Odontoiatriche  
Viterbesi 2006:  
"Attualità nell'utilizzo dei  
compositi"**  
In fase di accreditamento

**CONSERVATIVA**

Milano - MI 09  
Promoden  
Tel. 0761/251248  
Cattaruzza Dr. M.  
**Corso avanzato di  
stratificazione estetica**

**con resine composite**

Roma - RM 09-10  
Quadra service & Management  
Tel. 0722.329797  
Cosimi Dr. F.  
**Conservativa**

Milano - MI 16-17  
Quadra service & Management  
Tel. 0722.329797  
Mangani Prof. F.  
**Conservativa**

Castenaso - BO 17  
Coi-Aiog Tel. 02.201488  
Veneziani M.

**La moderna conservativa dei  
settori posteriori: restauri  
adesivi degli elementi vitali**  
In fase di accreditamento

Milano - MI 30-01  
Promoden  
Tel. 0761/251248  
Vanini Dr. L.  
**Corso teorico-pratico sui  
restauri diretti in composito  
nei settori anteriori secondo  
la tecnica del Dr. Vanini**

**ENDODONZIA**

Milano - MI 02-03  
Quadra service & Management  
Tel. 0722.329797  
Perrini Dr. N.  
**Endodonzia**

Padova - PD 06-08  
Odog divisione corsi  
Tel. 049.8751112  
**Endodonzia e radiologia**

23 crediti ECM

Due Carrare - PD 09-10  
P.A. Marcoli  
Tel. 030/47050  
e-mail: corsi@sandromarcoli.it  
www.sandromarcoli.it  
Marcoli Dr. P.A.  
**Corso base di endodonzia  
1° incontro.**  
50 crediti ECM

Milano - MI 30  
Promoden Tel. 0761/251248  
Marcoli Dr. P.A.  
**Preparazione canale  
con la tecnica simultanea  
ed otturazione con l'onda  
continua di condensazione**

**ESTETICA**

Padova - PD 10  
B&C Organizzazione Eventi  
Tel. 0761.393939  
Trainotti Dr. C.  
**Correzione estetica del viso  
con l'uso dei filler come sem-  
plice strumento di completa-  
mento dell'opera dell'odon-  
toiatra**  
In fase di accreditamento

**GESTIONE**

Napoli - NA 24  
Quadra service & Management  
Tel. 0722.329797  
Bortolini Dr. P.  
**Gestione studio**

**GNATOLOGIA**

Zola Predosa - BO 07  
E-mail ortensi.strocchi@tiscali.it



LEGHE E SILDAMI  PER ODONTOIATRIA

**QUALITÀ, GARANZIA E SICUREZZA**  
Leghe e Saldami prodotti negli Stati Uniti e  
certificati in Italia dall'Istituto Superiore di Sanità

- BIOLOGIC C**  
Leghe Cromo-Cobalto per Ceramica
- BIOLOGIC P**  
Leghe Cromo-Cobalto per Sclerotica
- BIOLOGIC U**  
Leghe Cromo-Cobalto per Ceramica
- BIOLOGIC NA**  
Leghe Nichel-Cromo per Ceramica
- CSN V**  
Leghe Nichel-Cromo per Ceramica
- NP ROUND V**  
Leghe Nichel-Cromo per Sclerotica

- NPR III**  
Leghe Nichel-Cromo per Ceramica
- NP ROUND**  
Leghe Nichel-Cromo per Ceramica
- CSN**  
Leghe Nichel-Cromo per Ceramica
- CNPS (Asser)**  
Saldame per Leghe Cromo-Cobalto
- NNPS**  
Saldame per Leghe Nichel-Cromo
- NPC III**  
Leghe Cromo-Cobalto per Sclerotica

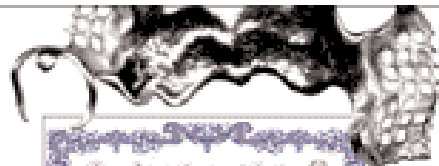

la potenza, la purezza...



...dell'acqua

**waterlase **

**Casa Schmidt**  
 Casa Schmidt Italia S.p.A.

Via Andrea Doria, 14/28 - 00142 ROMA  
 tel 06 87 44 261 (10 linee ca.)  
 fax 06 87 64 30 14  
 www.casaschmidt.com

**ASSISTENZA**  
**840 700 117\***

\* La chiamata prevede un piccolo costo per il servizio per il cliente. L'assistenza è gratuita.

ISTITUTO DI FORMAZIONE IN OSTEOPATIA  
 E IN POSTUROLOGIA

Associazione Culturale Chinesis  
 Associazione riconosciuta dall'Ufficio Territoriale del Governo  
 con n.380/2005 ai sensi del D.P.R. 361/2000



Patrocinio  
 UNIVERSITA' "LA SAPIENZA" DI ROMA  
 P° Facoltà di Medicina e Chirurgia  
 Dipartimento di Medicina Sperimentale  
 e Patologia

**Corso di Formazione in  
 TERAPIA MIOFUNZIONALE  
 POSTUROLOGICA**

ROMA, 9 - 10 e 23 - 24 SETTEMBRE 2006

EVENTO ACCREDITATO ECM  
 N° Crediti: Medici 27 - Odontoiatri 25 - Fisioterapisti 27

Docenti

**Dott. Antonio Ferrante**  
 Specialista Odontostomatologo  
 Presidente dell'International Myofunctional Association

**Prof. Fabio Scoppa**  
 Coordinatore Scientifico e Didattico  
 Master in POSTUROLOGIA  
 P° Facoltà di Medicina e Chirurgia  
 Università "La Sapienza" di Roma

Il corso ha lo scopo di illustrare l'importanza di una deglutizione corretta, mettendone in risalto le differenze con quella disfunzionale, enfatizzando i danni causati da un meccanismo deglutitorio alterato ed analizzando le cause in grado di determinare tale alterazione. Verrà dato risalto alla scelta di biberon e succhietto, cause frequenti della patologia deglutitoria. Verrà inoltre messa in evidenza la correlazione dei problemi disfunzionali legati alla deglutizione alterata con varie branche della medicina che potrebbero trarre beneficio da un recupero della funzione deglutitoria. In particolare sarà affrontato il problema delle recidive al trattamento ortodontico, il ruolo della lingua, le strategie terapeutiche più efficaci. Si illustreranno infine i metodi proposti per riabilitare la deglutizione e la possibilità di utilizzo di apparecchi meccanici che aiutino nel ripristino della funzione. Particolare attenzione sarà posta al rapporto tra deglutizione scorretta e squilibrio posturale: sarà presentato il quadro nosografico specifico, la sindrome glosso-posturale, ed i criteri fondamentali per la diagnosi ed il trattamento multidisciplinare.

**COSTO:** Quota Associativa Euro 150,00 (esente IVA) +  
 Iscrizione al corso Euro 880,00 + IVA

Corso a numero chiuso, numero di posti limitato:  
 farà fede l'ordine di iscrizione.

Segreteria didattica: 06 97 27 41 38  
 (lun. - ven. h.: 9,30 - 17,30)  
 e-mail: posturologia@tin.it

[www.posturologia.biz](http://www.posturologia.biz)

**La riabilitazione orale gnatologica: limiti e valore della registrazione pantografica oggi**

Bologna - BO 09-10  
info@aignatologia.it  
**Corso di aggiornamento gnatologico**

Milano - MI 16-17  
Promoden Tel. 0761/251248  
Pisa Dr. W.

**L'ATM nella pratica quotidiana. Anatomia, fisiologia, patologia, clinica**

**IMPLANTOLOGIA**  
Alessandria - AL 08  
Tocksystem Tel. 031.280301  
Masolini Dr. P.C., Tock G.R.  
**Osteoespansione e osteosintesi, scalpelli e reti di titanio**

Sesto Fiorentino - FI 09  
Cenacolo Odontostomatologico del Giglio Tel. 055/470424  
**Attuali orientamenti in**

**implantologia osteointegrata: fase unica chirurgica, platform switching, carico immediato In fase di accreditamento**

Milano - MI 09-10  
Quadra service & Management Tel. 0722.329797  
Patroni Dr. S.  
**Implantologia**

Milano - MI 17  
Quadra service & Management Tel. 0722.329797  
Corrente Dr. G.  
**Implantologia**

Padova - PD 26-28  
Odop Tel. 049.8751112  
**Implantologia avanzata e rialzo del seno (livello II)**  
26 crediti ECM

**IMPLANTOPROTESI**  
Buccinasco - MI 09-10  
Cen. Odont. Milanese Tel. 02/76021188  
**Trattamento implanto-**

**protesico ambulatoriale. Corso base annuale teorico-pratico. 10 Incontri - 5°- 6° incontro**  
7 crediti ECM

**LASER**  
Milano - MI 16  
Istituto Stomatologico Italiano Doc Medica srl  
Rosanna Milia  
Numero verde 800.118822  
Fax verde 800.239131 -  
e-mail: doc.medica@docmedica.it  
Crippa R.  
**Corso pratiche sulle tecniche di utilizzo delle apparecchiature laser in campo dentale**  
4 crediti ECM

**KINESIOGRAFIA**  
Cinisello Balsamo - MI 09-10  
SELENE srl Tel.011-56.83.534  
Fax 011-56.81.010  
aikecm@seleneweb.com  
**Corso pratico di kinesiografia**  
In fase di accreditamento

**ODONTOIATRIA**  
Roma - RM 23-24  
Quadra service & Management Tel. 0722.329797  
Olivi Dr. R.  
**Odontoiatria infantile**

**ODONTOSTOMATOLOGIA**  
Torino - TO 09-10  
Global Business Agency Tel. 085/4311977  
e-mail info@gbacongressi.it  
Marasc Dr. R.,  
Venezia Dr. A.  
**La maxillo odontostomatologia essenziale**

Ponza - LT 21-24  
Global Business Agency Tel. 085/4311977  
e-mail info@gbacongressi.it  
Orefici Dr. M.,  
Vergnani Dr. M.,  
Mastroianni Dr. L.  
**La stomatologia**

**ORTODONZIA**  
Siena - SI 09

**Dent up**  
nuove tecnologie dentali  
**I nostri servizi**  
Laser  
Elettroerosione  
Metal-Ceramica  
Metal-Free  
Ceramica integrale  
Titanio-Calvanotecnica

Laboratorio odontotecnico - Via Meira Centro Artigianale L'Arco mod.30 04100 Lofino Telefono : 0773 563666 Web : WWW.DENTURIT Email : info@dentup.it

**Centro fresaggio CAD-CAM sistematica KaVo Everest®**

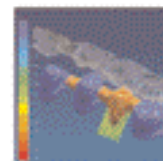
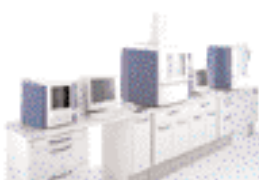

La precisione, la biocompatibilità, l'estetica  
**PENSATE PER VOI**

Contattateci per maggiori dettagli e per ricevere il materiale informativo GRATIS  
04100 Lofino Telefono : 0773 563666 Web : WWW.DENTURIT Email : info@dentup.it

**Con Videothron i vostri pazienti vi vedranno con un occhio diverso.**

È uno strumento multimediale con schermo LCD ad alta definizione che permette di comunicare in modo innovativo con tutti i vostri pazienti. Visualizza informazioni, immagini, filmati ed animazioni utilizzando la sola alimentazione elettrica, senza collegamenti a personal computer, senza tastiera e senza mouse.

Disponibile in tre modelli: Basic, Medium, Top.

Possiamo fornire anche la "Carta del Servizi" multimediale personalizzata con le immagini ed i testi relativi al Vostro Studio.

Per maggiori informazioni [www.videothron.it](http://www.videothron.it)

Prodotto da  
**Dolphin Computer srl** - Tel. 02-49.53.243 (P.A.)

**VIDEOTHRON** La soluzione per la Vostra sala d'attesa.

Griffa    Satin    Dark Grey

SIDO - doldo@unisi.it  
www.sido.it  
**Deficit trasversale mascellare:  
basi biologiche e terapia.  
Uso degli espansori**

Bari - BA 09-10  
Quadra service & Management  
Tel. 0722.329797  
Galassini Dr. G.  
**Ortodonzia**

Torino - TO 09-10  
Cenacolo Odontostomatologico  
Torinese Tel. 011/734388  
D'Angeli G., Bracco P.  
**La rosa dei venti:  
classificazione delle  
malocclusioni  
In fase di accreditamento**

Roma - RM 16-17  
Quadra service & Management  
Tel. 0722.329797  
Capurso Dr. U.  
**Ortodonzia e ATM**

Chieti - CH 17  
SIDO - m.dattilio@unich.it  
www.sido.it  
**Le problematiche sagittali  
in ortodonzia**

Milano - MI 17-18  
Promoden Tel. 0761/251248  
La Luce Dr. M.  
**Inizio corso pratico: "La nuova  
ortodonzia: le terapie rapide"  
in 4 incontri - 3° incontro  
50 crediti ECM**

Padova - PD 19-21  
Odop divisione corsi  
Tel. 049.8751112  
**Ortodonzia livello IV  
24 crediti ECM**

Padova - PD 21-23  
Odop divisione corsi  
Tel. 049.8751112  
**Ortodonzia livello V  
24 crediti ECM**

Torino - TO 22-25  
Cenacolo Odontostomatologico  
Torinese  
Tel. 011.734388  
**Gruppo italiano di studio  
e aggiornamento arco piatto  
2ª parte  
In fase di accreditamento**

Bologna - BO 23-24  
Quadra service & Management  
Tel. 0722.329797  
Cortesi Dr. R.  
**Ortodonzia**

Cagliari - CA 23-25  
Segreteria SIOB  
Tel. 095313448  
Fax 095313448  
segreteria@siob.it  
Gugino Dr. C., Piras Prof. V.

**Corso di perfezionamento in  
Ortodonzia Bioprogressiva  
Zerobase - 1° incontro**

Cagliari - CA 24  
SIDO  
umberto.giganti@tiscali.it  
www.sido.it  
**Biomeccanica e novità nei  
materiali ortodontici ed  
applicazioni cliniche**

Padova - PD 8-11  
Segreteria AIROP,  
Tel. e Fax 06.97749899/900,  
e-mail info@airop.it  
**Corso teorico pratico di  
ortodonzia funzionale di  
base: Bionator, Frankel,  
Planas, Bite D.R.O.P.  
23 crediti ECM**

**ORTOGNATODONZIA**  
Padova - PD 23  
SIDO - lorenzo.favero@unipd.it  
www.sido.it  
**Sviluppo e crescita cranio  
facciale normale e patologica:  
principi di terapia funzionale**

**PARODONTOLOGIA**  
Ferrara - FE 09  
Università degli Studi di Ferrara  
Consorzio Ferrara Ricerche  
Tel. 0532.762404 - Fax  
0532.767347  
**Corso di aggiornamento:  
valutazione e gestione del  
rischio parodontale  
crediti ECM**

Milano - MI 16-17  
Promoden  
Tel. 0761/251248  
De Sanctis Prof. M.,  
Zucchelli Prof. G.  
**La gestione dei tessuti molli  
in chirurgia parodontale**

**POSTURA**  
Roma - RM 09-11  
Segreteria AIROP,  
Tel. e Fax 06.97749899/900,  
e-mail info@airop.it  
Aimone Dr.ssa C.  
**Valutazione Metabolica ed  
Intolleranze da Alimenti e  
Tossici  
crediti ECM**

Roma - RM 09-11  
Segreteria AIROP,  
Tel. e Fax 06.97749899/900,  
e-mail info@airop.it  
Militello Dr.ssa F.  
**Introduzione alla dinamica  
Somato-Emozionale in  
posturologia  
crediti ECM**

Roma - RM 09-11  
Segreteria AIROP,  
Tel. e Fax 06.97749899/900,  
e-mail info@airop.it

Zavarella Dr. P. e Vari  
**Revisione ed integrazione  
sistemica in posturologia  
crediti ECM**

Taranto - TA 10-12  
Segreteria AIROP,  
Tel. e Fax 06.97749899/900,  
e-mail info@airop.it  
Zavarella Dr. P.  
**Posturologia clinica  
integrata di base:  
analisi e valutazione  
17 crediti ECM**

Padova - PD 17  
Segreteria AIROP,  
Tel. e Fax 06.97749899/900,  
e-mail info@airop.it  
**I disturbi dell'ATM:  
bite come e quando  
2 crediti ECM**

Taranto - TA 23-25  
Segreteria AIROP,  
Tel. e Fax 06.97749899/900,  
e-mail info@airop.it  
Asmone Dr.ssa C.  
**Valutazione Metabolica  
ed Intolleranze da Alimenti  
e Tossici  
18 crediti ECM**

Taranto - TA 23-25  
Segreteria AIROP,  
Tel. e Fax 06.97749899/900,  
e-mail info@airop.it  
Militello Dr.ssa F.  
**Introduzione alla dinamica  
Somato-Emozionale in  
posturologia  
crediti ECM**

Taranto - TA 23-25  
AIROP, Tel. e Fax 06.  
97749899/900,  
Zavarella Dr. P. e vari  
**Revisione e integrazione  
sistemica in posturologia  
crediti ECM**

**PROTESI**  
Milano - MI 09-10  
Promoden Tel. 0761/251248  
Gracis Dr. S.  
**Protesi fissa.  
Dalla preparazione dei denti  
alla presa dell'impronta**

Milano - MI 09-10  
Quadra service & Management  
Tel. 0722.329797  
Pradella Dr. S.  
**Protesi metal free**

**PSICOLOGIA**  
Roma - RM 10-11  
EARTH - European Agency for  
Relationship and Training Holistic  
Tel. 328.6146431  
Fax 06 3319342  
e-mail: paola.mei@libero.it  
Bruno Dr.ssa T.,  
Spicacci Minervini Dr. S.

**galbiati**

AMICI DI BRUGG  
18-19-20 Maggio 2006  
pad 8-1 stand 116-125

**LUX**  
easy

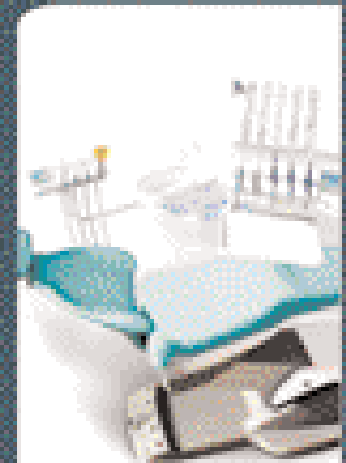

Doppi comandi sulla base,  
Bacinella rotante in ceramica  
Siringa, micromotore 12, attacco  
turbina 12, ablatore piano,  
steril spray, Tavoletta assistente  
Lampada polimerizzazione  
e tasteri 12 funzioni. Lampada  
scialtola, pedale reostato 9  
funzioni.

€ 11.900  
I.V.A.

L'offerta  
senza rivali



pluto

€ 950  
I.V.A.

galbiati  
Via Copernico 8 Pozzo d'Adda  
tel. +39 03 99 96 84 94  
e-mail galbiati@tin.it

# La Rieducazione Funzionale Ortodontica nel Bambino

Monza 30 Giugno-1 Luglio 2006

Crediti ECM 16

## Dr. Daniel ROLLET

Diplomato in chirurgia dentale (Strasburgo). Specialista qualificato in Ortopedia Dento-Facciale (Diploma CECSMO - Strasburgo). Trasferito a PONTARLIER da luglio 1982. Incaricato dei corsi alla Facoltà dentale di Strasburgo. Presidente della Società Bioprogressiva di Ricketts Francese (dal 1995 al 2001) e membro della S.B.R. Titolare del certificato di "Excellence en Ortodontie". Membro del comitato organizzativo dei J.O. (Giornate di Ortodonzia). Esperto in materia di Sicurezza Sociale e Giudiziaria presso la Corte d'Appello di Besancon. Membro eletto al Consiglio Dipartimentale e Regionale dell'Ordine dei Chirurghi-dentisti di Doubs (Vice- Presidente). Membro eletto del "Bureau National du Syndicat des Specialistes in Ortopedia Dento-Facciale". Istruttore nei gruppi di studio di CERTOB con M. Carl GUGINO e Michel DELAMAIRE. Membro dell'AGORA (gruppo di ricerca sul posizionamento elastico). Membro titolare della Società Francese ODF. Membro del Comitato organizzativo della W.F.O. 2005. Membro del Bureau National de la F.F.O. (Federazione Francese di Ortodonzia) e del Comitato Organizzativo dei J.O.



## PROGRAMMA DEL CORSO

Presentazione e realizzazione di casi trattati solamente con la rieducazione funzionale. Presentazione di casi di rieducazione funzionale in uno schema terapeutico (due fasi). Una comunicazione adeguata in studio è indispensabile per la realizzazione di questa educazione funzionale. Illustrazione dei supporti: • Scritti / Orali / Visuali • DVD / CD ROM di motivazione (IACT) Risolve anche i problemi funzionali, migliorando il benessere globale del bambino. Concetti di fisiologia muscolare, linguale e funzionale durante la crescita del bambino. Il Concetto Bioprogressivo Globale individualizzato sul paziente sia a livello diagnostico, prognostico, terapeutico che di finitura. Il perché dell'intercettiva.

Il concetto di Sblocco (funzionale, meccanico, psicofisiologico) Gli strumenti per l'educazione funzionale: • Schermi Buccali • Position-Trainer • EF 1 / EF 2 • Occluso-Guide • Myobrace • Elasto-Posizionatori. Come e Quando utilizzarli?

## CONCLUSIONE

L'educazione funzionale è indispensabile in ogni trattamento ortodontico. Permette di utilizzare correttamente il potenziale di crescita, di ridurre la durata del trattamento fisso successivo e di ridurre così le recidive.

## PRESENTAZIONE DEL CORSO

Tutti i pazienti che hanno una malocclusione presentano dei problemi funzionali associati più o meno gravi.

Più precocemente iniziamo il trattamento e maggiore sarà l'adattamento fisiologico del paziente ai nostri obiettivi.

C. GUGINO

Non occuparsi o delegare ad altri, questa parte funzionale della Orthopedia Dento-facciale porta a fallimenti terapeutici e ad una "perdita di possibilità per il paziente".

## SEDE DEL CORSO

**Sporting Club Monza**  
viale Brianza 39 - tel. 039 2496023  
[www.sportingclubmonza.it](http://www.sportingclubmonza.it)



## SEGRETERIE ORGANIZZATIVE



Via Don Spada 10/c 20040 Cambiago (MI)  
tel. 02 95067691 fax: 02 95067692  
[www.dentalsim.com](http://www.dentalsim.com) - [dentalsim@login.it](mailto:dentalsim@login.it)

Per informazioni: Sig. Bonasia tel: 02 95067691



V.le Libertà, 14/E - 27100 Pavia  
tel. 0382.530960 r.a. fax: 0382.538186  
[www.ortopass.it](http://www.ortopass.it) - [info@ortopass.it](mailto:info@ortopass.it)

Per informazioni: Sig.na Lisa tel. 0382 22495

## Scheda di Iscrizione

Cognome: .....  
Nome: .....  
Indirizzo: .....  
Città: .....  
CAP: ..... Telefono: .....  
Cellulare: .....  
C.F./P.IVA: .....  
Fax: .....  
e-mail: .....@.....

La scheda non compilata correttamente in ogni sua parte non permetterà l'assegnazione dei crediti ECM

data ..... Firma .....

L'iscrizione dovrà essere corredata da un acconto di Euro 200,00 oppure quota unica all'iscrizione di Euro 480,00 (entro il 10/06).

Da inviarsi tramite assegno o copia di bonifico bancario a:  
Ortopass srl V.le Libertà 14E - Pavia  
Banca Sella sede Pavia  
ABI: 03268 CAB: 11300 C/C: 52893251000  
NewDentalSim srl via Don Spada 10/c 20040 Cambiago (MI)  
Credito Bergamasco  
ABI: 03336 CAB: 33200 C/C: 48/2738

## Quote di Partecipazione (comprensiva di coffe-break)

- NON Soci Euro 450,00 + IVA
- NON Soci saldo all'iscrizione entro il 10 giugno Euro 400,00 + IVA
- Soci SIOB Euro 350,00 + IVA
- Assistenti Euro 200,00 + IVA
- Logopediste Euro 200,00 + IVA
- Specializzandi Euro 200,00 + IVA
- Quota SIOB Euro 130,00

Acconto Euro 200,00

Saldo da effettuarsi il giorno di inizio del corso

Quota unica all'iscrizione Euro 480,00 entro il 10 giugno

### Orario Corsi:

Venerdì 9:00 - 13:00 / 14:00 - 18:00

Sabato 9:00 - 13:00 / 14:00 - 17:00

**Per espressa volontà del relatore è vietato videoregistrare il corso, eventuali trasgressori saranno allontanati dalla sala**



SOCIETÀ ITALIANA DI ORTOGNATODONZIA  
S. I. O. B.  
BIOPROGRESSIVA DI R. M. RICKETTS



**Programmazione  
Neurolinguistica  
& comunicazione**  
Primo livello: Technician  
Secondo Modulo: Il mondo e le  
sue sfaccettature  
50 crediti ECM

**RESTAURI**  
Scafati - SA 16

B&C Organizzazione Eventi  
Tel. 0761.393939  
Cosimi Dr. F., Vichi Dr. A.  
**Corso teorico-pratico:  
I restauri estetici nella  
pratica quotidiana**  
In fase di accreditamento

**RIABILITAZIONE**  
S. Caterina dello Jonio - CZ 16

B&C Organizzazione Eventi  
Tel. 0761.393939  
Cosimi Dr. F., Vichi Dr. A.  
**1° Memorial Dr. Saverio De  
Filippo. La riabilitazione  
parodontale, protesica  
ed implantare del paziente  
odontoiatrico**  
In fase di accreditamento

## DENTISTI

## LUGLIO 2006

**COLORE**  
Sutri - VT 01  
Centro sul colore di G. Spina Tel.  
0761.600396  
Spina G.  
**Corso introduttivo alla teoria  
del colore**

**CONSERVATIVA**  
Milano - MI 01  
Promoden Tel. 0761/251248  
Tessore Dr. G.  
**Corso pratico  
Faccette in ceramica nei  
settori anteriori per il  
successo estetico**

**CONSERVATIVA**  
Milano - MI 14-15  
Promoden Tel. 0761/251248  
Vanini Dr. L.  
**Corso teorico-pratico sui  
restauri indiretti in  
composito nei settori  
anteriori secondo la tecnica  
del Dr. Vanini**

**EMERGENZE**  
Milano - MI 07  
Promoden Tel. 0761/251248  
Argenton Dr. S.  
**Corso teorico - Gestione emer-  
genze nello studio odontoiatri-  
co**

**GNATOLOGIA**  
Milano - MI 14-15  
Promoden Tel. 0761/251248

AVVERTENZE  
PER IL LETTORE:

Le informazioni relative agli  
eventi vengono comunicate  
direttamente dagli organizza-  
tori oppure reperite attraverso  
fonti pubbliche. La redazione  
non risponde di eventuali  
variazioni dei dati indicati  
oppure di possibili errori. In  
caso di interesse agli eventi  
riportati, si consiglia di consulti-  
re l'organizzatore per la con-  
ferma dei dati e per ricevere  
ulteriori informazioni.

Molina Dr. M.  
**Corso teorico-pratico di  
molaggio selettivo**

**IMPLANTOLOGIA**  
Padova - PD 05  
Tocksystem Tel. 031.280301  
Piccione Dr. G.P., Tock G.R.  
**Osteoespansione e osteosinte-  
si, scalpelli e reti di titanio**

Roma - RM 13  
Tocksystem Tel. 031.280301  
Yacoub J.C., Tock G.R.  
**Osteoespansione e osteo-  
sintesi, scalpelli e reti di  
titanio**

Napoli - NA 30-01  
Quadra service & Management Tel.  
0722.329797  
Longoni Dr. S.  
**Implantologia**

**LASER**  
Milano - MI 30-01  
Quadra service & Management Tel.  
0722.329797  
Caine Dr. F.  
**Laser**

**LEGISLAZIONE**  
Milano - MI 07-08  
Quadra service & Management Tel.  
0722.329797  
Scarpelli Dr. M.,  
Pelliccia Dr. A.  
**Odontoiatria legale**

**MANAGEMENT**  
Roma - RM 14-15  
Quadra service & Management Tel.  
0722.329797  
Pelliccia Dr. A.  
**Management**

**PARODONTOLOGIA**  
Milano - MI 14-15  
Promoden Tel. 0761/251248  
De Sanctis Prof. M., Zucchelli  
Prof. G.  
**Corso pratico - La gestione dei  
tessuti molli in chirurgia paro-  
dontale**

**POSTURA**  
Padova - PD 30-02

Segreteria AIROP, Tel. e Fax  
06.97749899/900, e-mail  
info@airop.it  
Asmone Dr.ssa C.  
**Valutazione metabolica ed  
intolleranze da alimenti  
tossici**  
16 crediti ECM

Padova - PD 30-02  
Segreteria AIROP,  
Tel. e Fax 06.97749899/900,  
e-mail info@airop.it  
Militello Dr.ssa F.  
**Introduzione alla dinamica  
somato-emozionale  
in posturologia**  
crediti ECM

Padova - PD 30-02  
AIROP, Tel. e Fax  
06.97749899/900,  
Zavarella Dr. P. e vari  
**Revisione e integrazione  
sistemica in posturologia**  
crediti ECM

**PROTESI**  
Milano - MI 05-06  
Promoden Tel. 0761/251248  
Castellani Dr. D.  
**Corso pratico - Protesi fissa.  
Preparazioni**

Viterbo - VT 08  
Gammadent  
Tel. 0744/300971  
Schiariti Dr. F.  
**Giornate Odontoiatriche  
Viterbesi 2006:  
"Corso di protesi fissa"**  
In fase di accreditamento

**PSICOLOGIA**  
Roma - RM 08-09  
EARTH - European Agency for  
Relationship and Training Holistic  
Tel. 328.6146431 Fax 06 3319342  
e-mail: paola.mei@libero.it  
Bruno Dr.ssa T., Spicacci  
Minervini Dr. S.  
**Programmazione  
Neurolinguistica &  
comunicazione**  
Primo livello: Technician  
Terzo Modulo: Oltre i limiti  
50 crediti ECM

galbiati

AMICI DI BRUGG  
18-19-20 Maggio 2006  
post.8-1 stand. 116-125fox  
multimedia

Telecamera con fermo immagine  
e monitor 17" LCD

Doppi comandi sulla base,  
bacchetta in ceramica-Singa,  
micromotore 1.6, attacco barba  
Eo., ablatore piezoelettrici spray,  
Tirovitele assistente con fastener  
2 funzioni, Lampada scaltica,  
pedale restato.

€ 12.400  
+ IvaL'offerta  
senza rivali€ 450  
+ Iva

galbiati  
Via Copernico 8 Pozzo d'Adda  
tel. +39 02 90 94 8479  
e-mail galbiati@fucinet.it

DENTISTI

SETTEMBRE 2006

**ANESTESIA**

Roma - RM 23  
Quadra service & Management  
Tel. 0722.329797  
Miegge Dr. C.  
**Anestesia e rianimazione**

**CAD CAM**

Bologna - BO 16  
Cenacolo  
Odontostomatologico Emiliano  
Bolognese  
Tel. 051/255440  
**Corso Std cad-cam**

**CHIRURGIA**

Bologna - BO 15-16  
Quadra service & Management  
Tel. 0722.329797  
Martelli Dr. F.

**Chirurgia**

Roma - RM 15-16  
Quadra service & Management  
Tel. 0722.329797  
Testori Dr. R.  
**Chirurgia**

Napoli - NA 16  
Quadra service & Management  
Tel. 0722.329797  
Beolchini Dr. M.  
**Chirurgia**

Bologna - BO 23  
e-mail:  
renzo.giuliani@ausl.bologna.it  
Giuliani Dr. R.  
**Società Italiana  
Labio Palato Schisi  
Incontro dei giovani**

**chirurghi che si interessano  
di chirurgia delle  
malformazioni  
cranio-facciali**

**COLORE**

Sutri - VT 16  
Centro sul colore di G. Spina  
Tel. 0761.600396  
Spina G.  
**Corso introduttivo alla teoria  
del colore**

**CONSERVATIVA**

Milano - MI 30  
Promoden Tel. 0761/251248  
Cattaruzza Dr. M.  
**Corso teorico  
La ricostruzione preprotetica  
del dente trattato endodonti-  
camente**

Milano - MI 30  
Promoden Tel. 0761/251248  
Tessore Dr. G.  
**Corso pratico - Faccette in  
ceramica nei settori anteriori  
per il successo estetico**

Napoli - NA 30  
ANDI servizi Tel. 06.42011536  
Daniela Curzi  
Mangani Prof. F.  
**Conservativa**

**ENDODONZIA**

Roma - RM 23  
AIO ROMA Dr. Marino  
338/5413770 michelangelo.mari-  
no@tiscali.it  
Malagnino Prof. V.  
**Corso di endodonzia pratica  
In fase di accreditamento**

Bologna - BO 29-30  
ANDI servizi Tel. 06.42011536  
Daniela Curzi  
Mareschi Dr. P.  
**Endodonzia**

**GESTIONE**

Milano - MI 16  
Quadra service & Management  
Tel. 0722.329797  
Caprara Dr. T.  
**Gestione e comunicazione**

**GNATOLOGIA**

Milano - MI 22-23  
Quadra service & Management  
Tel. 0722.329797  
Pisa Dr. W.  
**Gnatologia**

Milano - MI 29-30  
Promoden Tel. 0761/251248  
Pisa Dr. W.  
**Corso pratico - Il bite**

**OCCLUSIONE**

Cagliari - CA 16  
Cenacolo Odontostomatologico  
Cagliaritano  
Tel. 070/400302  
Vari  
**Trattamento delle inclusioni dentarie**

**ODONTOSTOMATOLOGIA**

Roma - RM 16  
Global business agency -  
Tel. 085/4311977  
e-mail info@gbacongressi.it  
Palazzo Dr. V., Sileo Dr. A.,  
Stazione Dr. M.  
**Prevenzione, formazione e cura domiciliare per le malattie della bocca nei pazienti appartenenti ai ceti deboli e particolarmente vulnerabili tramite le odontoambulanze**

**ORTODONZIA**

Milano - MI 29-30  
Quadra service & Management

Tel. 0722.329797  
Galassini Dr. G.  
**Ortodonzia**

Milano - MI 30  
Promoden Tel. 0761/251248  
La Luce Dr. M.  
**Corso teorico - Le terapie ortodontiche rapide**

**PARODONTOLOGIA**

Milano - MI 28  
Promoden Tel. 0761/251248  
Roncati Dr.ssa M.  
**Corso pratico Parodontologia non chirurgica (2° gruppo)**

Milano - MI 29  
Promoden Tel. 0761/251248  
Roncati Dr.ssa M.

**Corso pratico Parodontologia non chirurgica (1° gruppo)**

**POSTURA**

San Benedetto del Tronto - AP 29-30  
Futura Tel. 0735/781520  
fax 0735/781521  
e-mail: iapnor@iapnor.org  
Ascione Dr. F.,  
Fagundez Guarnieri Sig.ra M.R.  
**La T.M.F. (Terapia Mio Funzionale) nel rispetto della dinamica neuro-mio-posturale 1° incontro**  
In fase di accreditamento

**PROTESI**

Milano - MI 16  
Quadra service & Management  
Tel. 0722.329797  
Pradella Dr. S.  
**Protesi fissa Metal Free**

Lido di Camaiore - LU 23-24  
SELENE srl Tel. 011.5683534  
aikecm@seleneweb.com  
**Corso sulla tecnica della coronoplastica, sulla**

**costruzione dell'ortotico e sulla protesi totale mobile**  
11 crediti ECM

**PROTESI FISSA**

Roma - RM 29-30  
Quadra service & Management  
Tel. 0722.329797  
Schiariti Dr. F.  
**Protesi fissa**

Milano - MI 30  
ANDI servizi Tel. 06.42011536  
Daniela Curzi  
Ravasini Dr. G.  
**Protesi fissa**

**PSICOLOGIA**

Roma - RM 23-24  
EARTH  
European Agency for  
Relationship and Training  
Holistic Tel. 328.6146431 Fax 06  
3319342 e-mail: paola.mei@libero.it  
Bruno Dr.ssa T.,  
Spicacci Minervini Dr. S.  
**Programmazione Neurolinguistica & comunicazione**  
**Primo livello: Technician - Quarto Modulo: Linguaggio del cambiamento**  
50 crediti ECM

**RICOSTRUZIONE**

Roma - RM 23  
Tel. 010/5960362  
Devoto Dr. W.  
**Corso teorico pratico - il piano di trattamento dei settori anteriori: la costruzione del dente singolo**  
In fase di accreditamento

**TRAUMATOLOGIA DENTALE**

Milano - MI 30  
IADT - Società Italiana di  
Traumatologia dentale  
Tel. 0521.290191  
**Seminario di Traumatologia IADT**

## IGIENISTI, ASSISTENTI E PERSONALE AUSILIARIO

## GIUGNO 2006

**COMUNICAZIONE**

Roma - RM 10  
Unid  
Dr. Leonardo De Marzo

Tel. 338.8405807,  
Dr. Luciano Pingaro  
Tel. 333.4050777  
**L'igienista dentale ed il**

**paziente: strategie per una comunicazione corretta ed efficace**  
In fase di accreditamento

## IGIENISTI, ASSISTENTI E PERSONALE AUSILIARIO

## LUGLIO 2006

**EMERGENZE**

Roma - RM 08  
Scuola Andi Latium

Tel. 0761/324995  
Trevisan Dr. A.,  
Grimaldi Dr. G.

**L'assistente e le emergenze negli studi odontoiatrici (conferimento di Diploma BLSD)**

galbiati

ARRETRATI DI BILANCIO  
08-10-20 Maggio 2006  
post.8-1 stand: 116-126

SMART



Doppi comandi sulla base,  
Gruppo idrico rotante-Siringa,  
micromotore (c.a.)-attacco turbina  
(c.a.)-avvoltoia assistente con  
testiera 2 funzioni-Lampada  
scaltistica-pedale reostato.

€ 8.500

+ I.P.T.A.

L'offerta  
senza rivali

easy

€ 320

+ I.P.T.A.

galbiati  
Via Copernico 8 Pozzo d'Adda  
tel.+39 02 90 90 8478  
e-mail galbiati@teconet.it

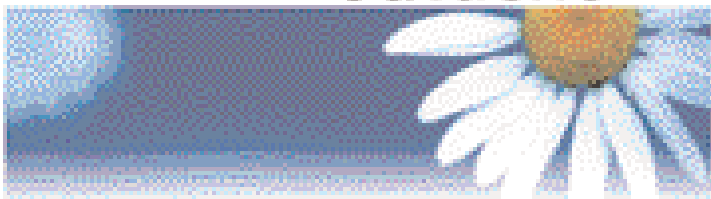

*Abbiamo imparato dalla Natura*

Dopo il lancio sul mercato di una prima gamma di sei modelli posteriori **odident**, unidesa odì presenta al professionista 19 nuovi modelli: 4 nuove forme posteriori e 15 anteriori.



**Odident** facilita la realizzazione di protesi personalizzate. Più naturali e confortevoli. È in grado di assicurare al paziente prestazioni migliori. Con qualunque tecnica o tipo di protesi, **odident** permette di creare su misura, in base al caso specifico e alle necessità di ogni paziente. Con precisione assoluta.

Gli elementi dentali posteriori **odident** sono concepiti per ottenere un'occlusione ottimale in ogni specifico caso.

Le cuspidi **odident**, ora più pronunciate, permettono al professionista di realizzare i punti di contatto necessari, dando a ogni caso una risposta personalizzata e su misura.

L'adattamento naturale delle superfici dentali fra loro, sia occlusali che laterali, riducono notevolmente le conseguenze dell'abrasione e dell'usura. L'aspetto naturale si conserva nel tempo.

La gamma di elementi dentali anteriori **odident** comprende 15 forme diverse, 10 superiori e 5 inferiori, che si armonizzano perfettamente offrendo una risposta a ogni necessità fisiologica. La gamma di elementi posteriori **odident** consta di 3 serie base (I, G e H), ognuna delle quali è disponibile in misure diverse, in totale, 10 forme diverse che permettono al professionista di affrontare qualsiasi tipo di occlusione e tecnica di montaggio.

Gli elementi sono realizzati con varie resine acriliche rinforzate che in seguito, a polimerizzazione dei monomeri che le compongono, raggiungono un elevato grado di compattezza. L'inserimento per iniezione selettiva dei vari strati in una catena automatica di stampaggio assicura l'assenza di porosità interne e una rifinitura superficiale perfetta.

Unidesa - **odì** progetta e realizza i metodi di produzione utilizzati che sono sottoposti costantemente a test e controlli di qualità, come la norma ISO 13395/93, il Certificato di Biocompatibilità (ISO TR 7405) e la Norma CEE Production Quality Assurance.

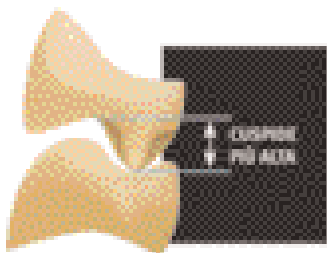

**SIMEX ITALIA**

Via Alessio Olivieri, 17B 00124 Roma - Tel. 06.5096222 Fax 06.5096198  
account@simexitalia.it www.simexitalia.it

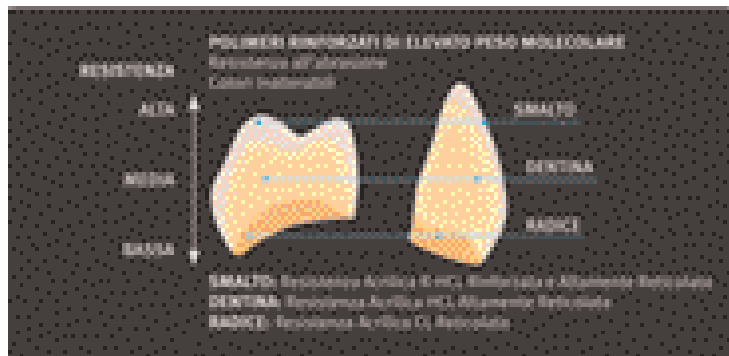

ODONTOTECNICI

GIUGNO 2006

**COLORE**

**Sutri - VT 17**  
Centro sul colore di G. Spina  
Tel. 0761/600396  
**Spina G.**  
**Corso sul colore e forma in protesi totale (teorico-pratico)**

**Sutri - VT 24**  
Centro sul colore di G. Spina  
Tel. 0761/600396  
**Spina G.**  
**Corso tessitura superficiale (teorico-pratico)**

**COMPOSITI**

**Brindisi - BR 03**  
Tel. 328/8255315  
**Frigione F.**  
**La stratificazione in zirconia**  
10 crediti ECM

**Bologna - BO 10**  
Tel. 328/8255315  
**Frigione F.**  
**La stratificazione in zirconia**  
10 crediti ECM

**Roma - RM 10**  
Tel. 328/8255315  
**Frigione F.**  
**La struttura in composito per la zirconia**  
11 crediti ECM

**ESTETICA**

**Roma - RM 17**  
Coi-Aiog Tel. 02.201488  
**Rondoni G.D.**  
**Corso teorico-pratico di tecnica indiretta in ricostruzione estetica**  
8 crediti ECM

**IMPIANTI**

**Bari - BA 16-18**  
Tel. 328/8255315  
**Frigione F.**  
**Master overdenture su impianti**  
In fase di accreditamento

**Roma - RM 23-24**  
Tel. 06.2300709  
**Boccanera M.**  
**Corso pratico sull'utilizzo del titanio su impianti**  
18 crediti ECM

**ORTODONZIA**

**Roma - RM 23-24**  
Tel. 0861.917421  
**Fantozzi F.**  
**Corso teorico-pratico di ortodonzia linguale**  
In fase di accreditamento

**PROTESI**

**Buccinasco - MI 16**  
Tel. 02.45773274  
**Molinelli F.**  
**Inizio corso pratico di protesi fissa su impianti in 8 incontri**  
In fase di accreditamento

**PROTESI FISSA**

**Colleferro - RM 16-17**  
Segreteria organizzativa  
Tel. 06.9700323  
**Villani A., Paglia P.**  
**Corso master di protesi fissa in 2 incontri: "Dal modello alla modellazione, dagli articolatori al compasso" (2° incontro 23-24/06)**  
42 crediti ECM

ODONTOTECNICI

LUGLIO 2006

**COLORE**

**Sutri - VT 01**  
Centro sul colore di G. Spina Tel.  
0761.600396  
**Spina G.**  
**Corso introduttivo alla teoria del colore**

**COLORE**

**Sutri - VT 15**  
Centro sul colore di G. Spina Tel.  
0761/600396 **Spina G.**  
**Corso tessitura superficiale (teorico-pratico)**

**KINESIOGRAFIA**

**San Benedetto del Tronto - AP**  
07-08

**Futura, Tel. 0735/781520 - fax 0735/781521 - www.iapnor.org - e-mail: iapnor@iapnor.org**  
**Capparè Sig. D.**  
**Elevatore linguale balercia**  
18 crediti ECM

**PROTESI FISSA**

**Colleferro - RM 21-22**  
Segreteria organizzativa  
Tel. 06.9700323  
**Villani A., Paglia P.**  
**Corso master di protesi fissa in 2 incontri: "Dal modello alla modellazione, dagli articolatori al compasso" (secondo incontro 28-29/07)**  
42 crediti ECM

ODONTOTECNICI

SETTEMBRE 2006

**COLORE**

Sutri - VT 16  
Centro sul colore di G. Spina  
Tel. 0761.600396  
Spina G.

**Corso introduttivo alla teoria del colore**

Sutri - VT 22-23  
Centro sul colore di G. Spina  
Tel. 0761/600396 Spina G.  
**Corso master sul colore (pratico)**

**COMPOSITI**

Roma - RM 22

Tel. 328/8255315 Frigione F.  
**La stratificazione in zirconia**  
10 crediti ECM

**IMPLANTOLOGIA**

Sesto Fiorentino - FI 30  
Cen. Odont. del Giglio  
Tel. 055/470424 Bonaca A.  
**Quando la metal-ceramica diventa implantologia - L'estetica nella pratica quotidiana**  
7 crediti ECM

**PROTESI FISSA**

Colleferro - RM 22-23

Segreteria organizzativa  
Tel. 06.9700323  
Villani A., Paglia P.  
**Corso master di protesi fissa in 2 incontri: "Dal modello alla modellazione, dagli articolatori al compasso"**  
42 crediti ECM

Padova - PD 30  
Amici di Brugg  
Tel. 010 6451539  
E-mail: segreteria@amicidibrugg.it  
**Incontro di Padova**



lampada fly light

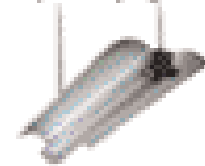

€ 700  
P.L.V.

radiologia digitale (rx+rvv)



€ 6.300  
P.L.V.

tomografo digitale

€ 19.900 P.L.V.

omaggio pc



tomografo € 9.800 P.L.V.

laser 30w



€ 15.800  
P.L.V.

micromotore implantologia



€ 2.500  
P.L.V.

compressore + aspiratore



€ 1.950  
P.L.V.

linea di sterilizzazione

€ 2.800 P.L.V.



con autoclave e sigillatrice € 6.650 P.L.V.

serie di mobili



€ 1.500  
P.L.V.

“A CONFRONTO”

INFODENT

Esserci per essere protagonisti

La rubrica “A Confronto” di Infodent.  
Una novità per il settore dentale e per tutte le aziende,  
vere protagoniste di questo spazio.

I CONFRONTI DI INFODENT IN PUBBLICAZIONE

Maggio 2006

RADIOLOGIA DIGITALE - STRUMENTI CANALARI - ATTACCHI DENTALI

I CONFRONTI DI INFODENT CHE SARANNO PUBBLICATI

Giu - Lug 2006

MICROMOTORI PER IMPLANTOLOGIA

MATERIALE PER IMPRONTA POLIETERI - SABBIA TRICHI

Ago - Set 2006

MICROSCOPIA - PERNI ENDODONTICI - CERAMICA PER ZIRCONIO

Ottobre 2006

LASER - SIGILLANTI

ATTREZZATURE PER ELETTRODEPOSIZIONE GALVANICA

Novembre 2006

COMPRESSORI - ANESTETICI - COMPOSITI DA LABORATORIO

Dicembre 2006

SENSORI PER RADIOLOGIA - CEMENTI CANALARI - FRESATORI

PER SCARICARE I CONFRONTI GIÀ PUBBLICATI

OPPURE ORDINARE IL VOLUME RILEGATO DEI CONFRONTI DI INFODENT 2004/2005  
VAI ALL'INDIRIZZO:

[www.comparazioni.com](http://www.comparazioni.com)

Le aziende possono scaricare le schede da compilare per essere presenti nei prossimi confronti di Infodent. Possono, inoltre, compilare il form relativo ai prodotti di loro competenza che verranno pubblicati nel 2006.

Per ulteriori informazioni 0761.393.307



Orisline:  
più tempo per te

la linea di software più completa per lo Studio Odontoiatrico

 **OrisDent 900T**

Gestione studio odontoiatrico



 **OrisEduco**

Comunicazione al paziente



 **OrisCEPH**

Analisi cefalometriche



 **OrisDENT  
Mobile**

Gestione studio su palmare



[www.orisline.com](http://www.orisline.com)

Ti aspettiamo a:  
Amici di Brugg  
Rimini 18-20 maggio  
stand 200 Pad D1

... per saperne di più e per ricevere materiale  
dimostrativo gratuito chiama il numero  
02-2590652 - [info@orisline.com](mailto:info@orisline.com)

**Elite  
Computer**  
Italia

Elite Computer Italia, OrisDent, OrisDent mobile, OrisEduco, OrisCEPH, OrisDENT Mobile e i loghi sono marchi registrati di Elite Computer Italia in Italia e/o negli altri Paesi.

## STRUMENTI CANALARI A CONFRONTO

## Una sequenza standardizzata

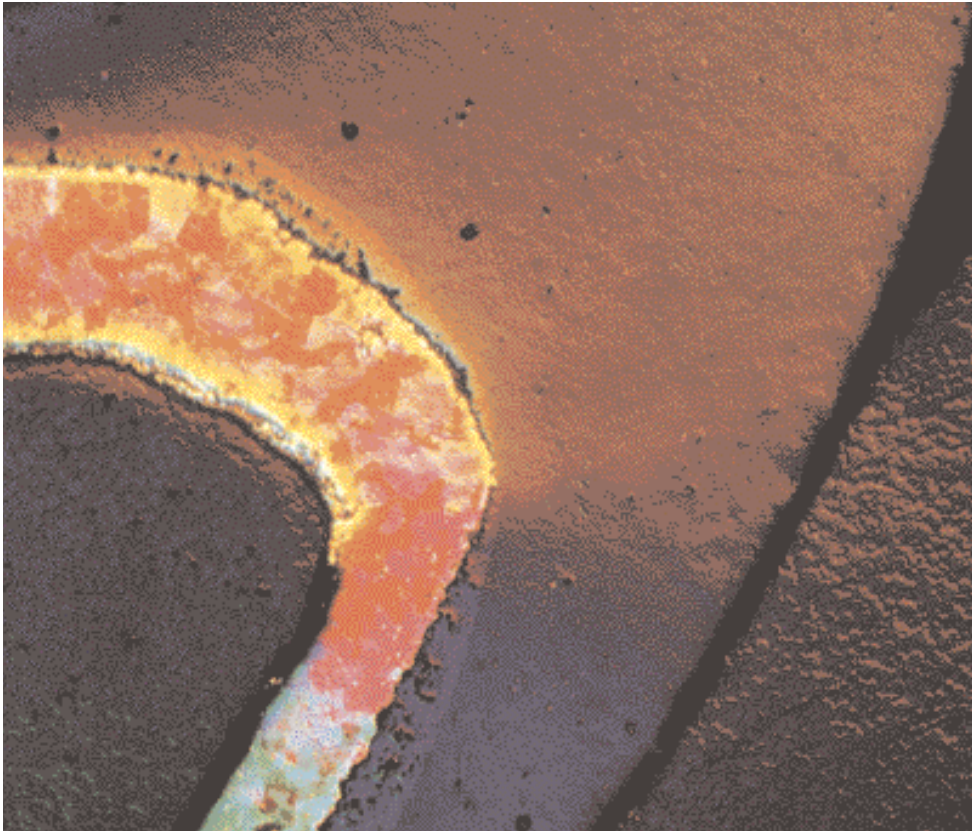

L'apparizione dei primi strumenti per la rimozione del tessuto pulpare risale al 1875. Costituiti essenzialmente come dei fili d'acciaio, questi strumenti endodontici avevano lo scopo di eliminare il tessuto pulpare, senza alcuna pretesa di sagomare il canale. Infatti, solo nel 1932 si evidenziò l'esigenza non solo di asportare il tessuto pulpare, ma anche quella di sagomare le pareti dei canali radicolari. Furono introdotte, così, geometrie nuove e più efficaci, simili a quelle attualmente disponibili. All'inizio, questi strumenti erano realizzati in acciaio al carbonio e risultavano, quin-

di, dotati di una rigidità direttamente proporzionale alla loro misura. Inoltre, le misure maggiori erano più soggette a rottura da piegamento o avvolgimento rispetto alle misure inferiori. Certamente i costi di produzione erano contenuti, ma gli strumenti erano particolarmente soggetti al problema della corrosione. Per ovviare a questi problemi, l'acciaio al carbonio venne sostituito dall'acciaio inossidabile. A questo punto, gli strumenti risultavano maggiormente resistenti alla corrosione e all'ossidazione, presentavano una maggiore flessibilità e resistenza alla rottura da avvol-

gimento e, con diametro superiore a #25 e nei canali curvi, mostravano la capacità di lavorare sulla superficie esterna del canale.

Apprezzati per la loro efficacia, questi strumenti divennero indispensabili per il trattamento dei canali radicolari. Quello che mancava ancora, però, era una standardizzazione delle loro caratteristiche. La loro numerazione - di solito da 1 a 12 - non specificava alcuna caratteristica, ma serviva solo per indicare un ordine di grandezza all'interno della serie di strumenti. Fu John Ingle, nel 1957, a proporre per primo la necessità di uniformare le caratteristiche degli strumenti canalari in modo da fornire indicazioni precise sia ai produttori sia agli utilizzatori. La International Standard Organization (ISO) accolse la proposta di Ingle e, con la norma ISO 3650, definì i requisiti specifici degli strumenti endodontici. Questa norma identifica una numerazione che si basa sul diametro degli strumenti in punta. Nella sua ultima revisione, stabilisce che il diametro e il numero dello strumento siano determinati dal diametro rilevato nel punto di inizio delle lame, espresso in centesimi di millimetro. Secondo la standardizzazione ISO, gli strumenti endodontici in acciaio si suddividono in una parte lavorante, che corrisponde alla porzione dello stelo metallico che presenta le lame taglienti e che è lunga 16 mm. La parte priva di spire che continua la parte lavorante è definita gambo. Infine, vi è il manico che permette di impugnare lo

Legenda: (A) Approfondimenti (€) In offerta

\* I prezzi si intendono al netto di IVA

► Strumenti canalari						
Denominazione del prodotto	ALPHA SYSTEM KOMET	ENDOLINE	ENDO-EZE AET	FKG STRUMENTI CANALARI MANUALI	FLEX R	FLEXMASTER (A)
Produttore	Gebr. Brasseler di Lemgo	Edenta AG	Ultradent	FKG	Miltex	VDW GmbH
Tipo di applicazione	Contrangolo	Manuale Contrangolo	Contrangolo Manuale	Manuale	Manuale	Contrangolo
Giri Max (rps)	250-500	450-800 min <sup>-1</sup>	Rotatorio alternato	•	•	300
Riduzione	40:1-120:1	Dipende dal CA	4:1	•	•	1:1 contrangolo anello blu
Lunghezza strumento (cm)	3,8	3,8	1,6-2,7	•	•	2,1-2,5-3,1
Lunghezza manico (cm)	•	3,6-4,2	1,1	•	Secondo norme ISO	•
Materiale e descrizione manico	•	Alesatori K, line K, Headstroem, Tiran	Materiale plastico, ottima presa, massima sensibilità durante l'utilizzo	Plastica, colorati secondo la codifica ISO	Acciaio inox, manico anatomico in plastica codificata a colori secondo norme ISO	•
Peso (gr)	•	Differenti	•	•	•	0,555 in media
Lunghezza parte lavorante (cm)	1-1,3	2,1-3,1	1,2	2 o 3	2,1-2,5-3,1	1,6
Misure disponibili secondo Standard ISO	Da 20 a 35	15,19,20,21,25,28	10,15,20,25,30,35,40,45,50	Da 06 a 140	8-140	File .02:ISO da 15 a 70; File .04:ISO da 15 a 40; File .06 ISO da 15 a 40
Conicità (mm)	02-06	Differenti	Shaping File: 2,5-4,5-6% Apical File: 2-2,25%	0,02	ISO	.02-.04-.06
Materiale lama	NiTi rivestito con TiN	Acciaio inossidabile	Acciaio	Acciaio	Acciaio inox	Lega 55% Ni, 45% Ti
Temperatura massima di sterilizzazione (°C)	200	134	•	134	200	200
Carico di rottura (Kg/mm <sup>2</sup> )	0,5-4 Ncm	•	•	•	Vd. Medline	0,172-5,507 Ncm
Disinfettante consigliato	Si DC1 Komet	Si	Si Benzalconio cloruro	No	•	Si DY Micro. Senza fenolo. Sconsigliate sol fort. acide e/o alcaline e anti-corrosione
Resistenza alla corrosione	Si vedi International Endodontic Journal 35,867-872,2002	Si acciaio inossidabile	•	•	Si ampia bibliografia su Medline	Si test di corrosione effettuati internamente, per fornire raccomandazioni sulla disinfezione
Pezzi per confezione	5	6, spingipasta 4	6	6	6	6
Prezzo di listino*	Euro 57,90 a conf.	Non fornito	Euro 25,30 (Shaping Files) Euro 13,20 (Apical Files)	Euro 9,30	Non fornito	Euro 39,02 (1 blister)

**AVVERTENZE IMPORTANTI PER IL LETTORE** - I dati pubblicati in questa sezione sono acquisiti dalle schede tecniche dei prodotti, dalle etichette delle confezioni, o da materiale illustrativo "di pubblico dominio" che abbia uguale valenza legale. I prodotti, quando possibile, sono raggruppati per omogeneità di destinazione d'uso, ed in ordine alfabetico secondo la denominazione commerciale. La presente rubrica ha finalità di informazione giornalistica, non di repertorio, non ha pretesa di esaustività e non vuole esprimere giudizi sui prodotti. Il lettore è invitato a non interpretare come una scelta redazionale la elencazione di prodotti o la mancata citazione di altri.

Legenda: (A) Approfondimenti (€) In offerta

\* I prezzi si intendono al netto di IVA

► Strumenti canalari						
Denominazione del prodotto	HERO 642	HERO APICAL	HERO SHAPER	K-FILE	MFILE KOMET	PROTAPER UNIVERSAL
Produttore	Micro-Mèga	Micro-Mèga	Micro-Mèga	Periodent	Gebr. Brasseler di Lemgo	Dentsply Maillefer
Tipo di applicazione	Contrangolo	Contrangolo	Contrangolo	Manuale	Contrangolo	Manuale Contrangolo
Giri Max (rps)	300-600	300-400	300-600	•	500	350
Riduzione	A seconda del motore	A seconda del manipolo	A seconda del motore	•	40:1-120:1	128:1
Lunghezza strumento (cm)	2,1-2,5-2,9	2,5	2,1-2,5-2,9	•	3,4-3,8	2,1-2,5-3,1
Lunghezza manico (cm)	•	•	•	•	•	1,1
Materiale e descrizione manico	•	•	•	Plastica colorata codificata ISO, disegno anatomico	•	Silicone
Peso (gr)	0,32	0,29	0,33	•	•	•
Lunghezza parte lavorante (cm)	1,6	0,6 solo apice	1,2-1,6	2,1-2,5-2,8	0,4-0,65	1,6
Misure disponibili secondo Standard ISO	20,25,30,35,40,45	30	20,25,30,35,40,45	08-80	Da 30 a 45	17-19-20-25-30-40-50
Conicità (mm)	2-4-6%	6-8%	4-6%	•	02-06	Variabile .02% max .019%
Materiale lama	NiTi sezione a tripla elica attiva	NiTi sezione a tripla elica attiva	NiTi sezione a tripla elica attiva	Acciaio inox	NiTi	Nichel-titanio
Temperatura massima di sterilizzazione (°C)	135	135	135	200	200	134
Carico di rottura (Kg/mm <sup>2</sup> )	•	•	•	•	0,55-2,3 Ncm	5
Disinfettante consigliato	Tutti	Tutti	Tutti	Si senza NaOCl	Si DC1 Komet	No
Resistenza alla corrosione	•	•	•	Si secondo letteratura internazionale	No	No
Pezzi per confezione	6 o assortimento da 9	4	6 o assortimento da 2-3-4	6	5	•
Prezzo di listino*	Non fornito	Non fornito	Non fornito	Non fornito	Euro 77,20 a conf.	Non fornito

strumento e che può presentare morfologie diverse. La serie completa di strumenti ISO va da 06 a 140, con lunghezze di 21, 25, 28 e 31 mm.

### I TRE STRUMENTI FONDAMENTALI

I primi strumenti a essere realizzati nel rispetto della standardizzazione ISO furono gli allargacanalari, o reamer,

le lime, o file di tipo K, e i file di tipo H. I reamer sono strumenti prodotti dalla torsione moderata di un filo in acciaio inossidabile con sezione triangolare. Esplica-

no un'azione di taglio circonferenziale e devono quindi essere utilizzati con un movimento di rotazione. I file di tipo K, invece, si ottengono dalla torsione di un filo in

Legenda: (A) Approfondimenti (€) In offerta

\* I prezzi si intendono al netto di IVA

## ► Strumenti canalari

Denominazione del prodotto	RACE	REAMER FILE HEDSTROM FC KOMET	REAMERS, FILES, HEDSTROEM	SAFESIDER	STRUMENTI CANALARI IN NITI MTWO	STRUMENTO ROTANTE IN NITI K3
Produttore	FKG	Gebr. Brasseler di Lemgo	Dei Italia srl	Essential Dental System	Sweden&Martina	Sybron Endo
Tipo di applicazione	Contrangolo	Manuale	Manuale	Manuale	Contrangolo	Contrangolo
Giri Max (rps)	5	•	•	•	300-350 (consigliati)	5-5,8
Riduzione	1:128	•	•	•	Tutte purchè 300 giri	18:1, 64:1, 1:1
Lunghezza strumento (cm)	2,5	•	•	•	2,1-2,5-3,1	1,7-3
Lunghezza manico (cm)	•	1	1	•	•	•
Materiale e descrizione manico	•	Resina ad alta resistenza colori ISO	Poljamide	•	•	•
Peso (gr)	•	•	•	•	0,402	Ca 0,7
Lunghezza parte lavorante (cm)	2,5	1,6	1,6	2,1-2,5	1,6 (file da 21mm) e 2,1 (file da 25 e 31)	1,6
Misure disponibili secondo Standard ISO	Da 15 a 60	Da 15 a 80	Da 8 a 80	Da 08 a 40	10, 15, 20, 25, 30, 35, 40, file per rifinitura apicale e file per ritrattamento	Da 15 a 60
Conicità (mm)	2,4,6,8,10%	02	2%	02-04-08	04-05-06-0,7	02-12
Materiale lama	Nichel-titanio	NiTi rivestito con TiN	Acciaio	Acciaio e nichel titanio	Nichel-titanio	45% Ti, 55% Ni
Temperatura massima di sterilizzazione (°C)	134	200	180 ISO 3630-1	•	134	135
Carico di rottura (Kg/mm <sup>2</sup> )	•	Non applicabile	250	•	•	249
Disinfettante consigliato	No	Si DC1 Komet	Si Sicursept	•	No	No
Resistenza alla corrosione	•	Si vedi International Endodontic Journal 35,867-872,2002	Si	•	Si test aziendali. Non utilizzare disinfettanti contenenti fenolo e sostanze fortemente alcaline o acide	Si test specifici sui materiali
Pezzi per confezione	5	6	6	Su richiesta	6; Kit da 7 blister	6
Prezzo di listino*	Euro 44,00	Euro 34,08	Euro 7,37	Non fornito	Euro 39,40	Euro 47,25

acciaio inossidabile dotato di una sezione quadrangolare. Questa torsione produce uno strumento con spire molto ravvicinate. Con un design simile a quello di una lima,

questi strumenti esplicano l'azione di taglio sia nel movimento di penetrazione nel canale che in quello di fuoriuscita. Devono quindi essere utilizzati con un movi-

mento di va e vieni in senso longitudinale. A differenza degli strumenti precedenti, i file di tipo H sono realizzati per micromolaggio di una matrice metallica cilindrica.

I bordi dello strumento sono molto taglienti e aggressivi, ma lo strumento in sé è piuttosto fragile. Per questo motivo, deve essere utilizzato con un movimento di va e

vieni, evitando qualunque tipo di torsione. Oltre che per la loro sezione, i tre tipi di strumenti differiscono tra loro per l'angolo di inclinazione delle lame rispetto all'asse lungo dello strumento: 20° per i reamer, 40° per i file di tipo K e 60° per quelli di tipo H. Tutti e tre gli strumenti tendono a mostrare una scarsa flessibilità e una tendenza, nei loro diametri maggiori, a lavorare sulla superficie esterna del canale, portando alla realizzazione di false strade, trasporto d'apice, deformazioni e perforazione del forame apicale. Inoltre, la loro punta risulta particolarmente tagliente e può indurre alla formazione di gradini, tacche e perforazioni.

## I PROGRESSI

A partire dalla fine degli anni Ottanta, grazie al contributo di H. Schilder, venne identificato un nuovo criterio di standardizzazione secondo il quale gli strumenti aumentano di una percentuale costante (29,17%) da un numero all'altro in punta, invece che aumentare secondo una misura fissa, come indicato dalla standardizzazione tradizionale ISO. Questo nuovo concetto ha permesso di proporre serie di strumenti che si caratterizzano per la rigida variazione del diametro in punta, ma con una maggior libertà per quanto riguarda la scelta della lunghezza della parte lavorante, il disegno delle lame, la conicità e il materiale di produzione. Con l'intento di semplificare le sequenze operative e di minimizzare gli errori procedurali, i produttori di strumenti canalari hanno introdotto alcune innovazioni inerenti il design della sezione degli strumenti, la morfologia della punta, la profondità e l'angolo di taglio delle lame, nonché la lega di metallo con cui sono realizzati gli stru-

menti. Attualmente sono presenti sul mercato strumenti realizzati con acciai più flessibili, punte non taglienti e lame dal design particolare.

## L'AVVENTO DEL NICHEL TITANIO

All'inizio degli anni Novanta, sul mercato apparvero i primi strumenti endodontici realizzati in nichel titanio. Il loro design era molto simile a quello degli strumenti in acciaio: si differenziavano, però, per la loro elevata elasticità e per il movimento di rotazione in senso orario con cui occorreva utilizzarli.

I vantaggi rilevati dalle leghe di nichel titanio portarono alla realizzazione di strumenti endodontici rotanti che consentono di sagomare il canale radicolare in modo ottimale e in tempi ridotti.

Il rispetto del protocollo operativo degli strumenti rotanti in nichel titanio permette di ottenere una sagomatura canalare caratterizzata da una conicità ideale per la successiva otturazione tridimensionale. Inoltre, con questi strumenti è possibile rispettare maggiormente la morfologia originaria del canale, minimizzando il rischio di alterazione dell'anatomia endodontica. Inoltre, la sequenza operativa permette di ridurre il numero degli strumenti da utilizzare e di eseguire una sagomatura completa in tempi particolarmente ridotti rispetto alle tecniche con strumenti manuali. Anche per questi strumenti, però, esiste il rovescio della medaglia. Gli strumenti in nichel titanio, infatti, risultano essere maggiormente suscettibili a separazioni e fratture rispetto a quelli in acciaio. Il loro utilizzo, quindi, richiede che l'operatore rispetti con attenzione il protocollo operativo, in modo da evitare le situazioni a rischio di frattura.

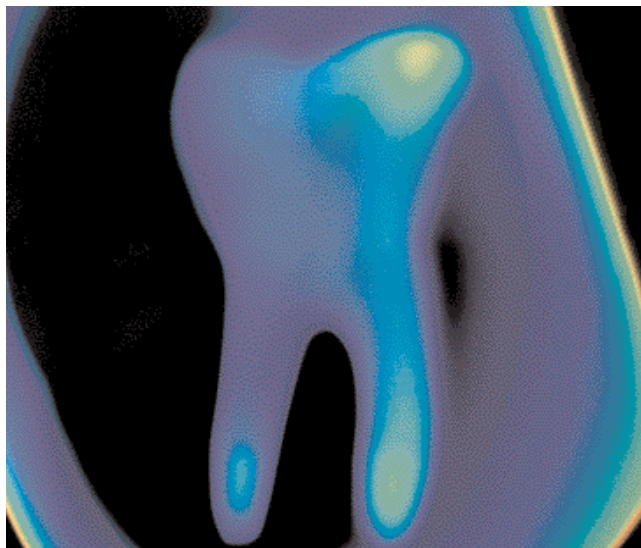

## GLI OPERATORI INCLUSI NEL CONFRONTO SUGLI STRUMENTI CANALARI

**Dei Italia srl** – 0331.969270 - [www.deiitalia.it](http://www.deiitalia.it)

**Dentsply Maillefer** (Dati forniti da Simit Dental srl – 0376.267811 - [www.simitdental.it](http://www.simitdental.it))

**Edenta AG** – 0041717472525 - [www.edenta.ch](http://www.edenta.ch)

**Essential Dental System** – [www.edsdental.com](http://www.edsdental.com) (Importatore e distributore Maxi Medical srl – 02.89124838 - [www.maximedical.it](http://www.maximedical.it))

**FKG** - [www.fkg.ch](http://www.fkg.ch) (Importatore Novaxa spa – 02.618651 - [www.novaxa.it](http://www.novaxa.it))

**Gebr. Brasseler di Lemgo – Komet** - 02.67076654 - [www.komet.it](http://www.komet.it)

**Micro-Mèga** (Distributore Dentalica spa – 02.895981 - [www.dentalica.com](http://www.dentalica.com))

**Miltex** - [www.miltex.com](http://www.miltex.com) (Importatore e distributore Illic Dr. Riccardo spa – 02.55016500 - [www.illic.it](http://www.illic.it))

**Periodent** (Importatore e distributore Illic Dr. Riccardo spa – 02.55016500 - [www.illic.it](http://www.illic.it))

**Sybron Endo** (Importatore e distributore Class Implant srl – 06.8744031 - [www.classimplant.com](http://www.classimplant.com))

**Sweden&Martina** – 049.9124300 - [www.sweden-martina.it](http://www.sweden-martina.it)

**Ultradent** – 800.830715 - [www.ultradent.it](http://www.ultradent.it)

**VDW GmbH** (Dati forniti da Dentsply Italia – 800.310333 - [www.dentsply.it](http://www.dentsply.it))

## AVVERTENZE IMPORTANTI PER IL LETTORE

I dati pubblicati in questa sezione sono acquisiti dalle schede tecniche dei prodotti, dalle etichette delle confezioni, o da materiale illustrativo "di pubblico dominio" che abbia uguale valenza legale. I prodotti, quando possibile, sono raggruppati per omogeneità di destinazione d'uso, ed in ordine alfabetico secondo la denominazione commerciale. La presente rubrica ha finalità di informazione giornalistica, non di repertorio, non ha pretesa di esaustività e non vuole esprimere giudizi sui prodotti. Il lettore è invitato a non interpretare come una scelta redazionale la elencazione di prodotti o la mancata citazione di altri.

# Stop all'ipersensibilità dentinale

Programma di desensibilizzazione a due fasi



Desen Liner



Desen Collutorio

## Desen

desensibilizzante dentinale

**OGNA**  
Laboratori Farmaceutici



## ► Endodonzia semplice, sicura ed efficace

Dentsply, già leader in endodonzia con i prodotti Maillefer, introduce anche in Italia la nuova linea FlexMaster®, identificata con il marchio E.E.E. - Endo Easy Efficient: **Semplicità operativa, Sicurezza ed Efficacia**, a garanzia di un risultato ottimale e ripetibile nel tempo. Il sistema FlexMaster®, ampiamente testato e comprovato clinicamente, è stato sviluppa-

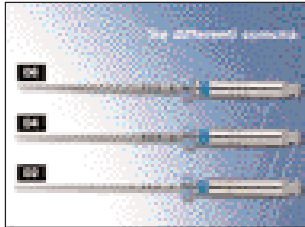

to in stretta collaborazione con il mondo accademico e il supporto di esperti endodontisti. Si tratta di una tecnica meccanica con strumenti rotanti in Nichel-Titanio, concepiti secondo i più elevati standard di qualità e precisione, che costituisce una

**guida procedurale** al trattamento endodontico **sicuro ed efficace**. La lega di nichel-titanio combinata con l'ampia sezione triangolare convessa dello strumento, garantisce un'ottima stabilità dimensionale ed una migliore resistenza agli stress torsionali. Gli strumenti FlexMaster® permettono un'efficace rimozione dei detriti e del fango dentinale, per una maggiore sicurezza dell'operatore e per una più sicura riuscita dell'intervento. I tre angoli di taglio delle lame attive di tipo k, assicurano un'efficace capacità di taglio, limitando la tendenza all'avvitamento. L'intero sistema FlexMaster offre tre diverse conicità (.06-.04-.02) e un'ampia gamma di diametri (dal 15 al 70) per poter realizzare al meglio la tecnica crown-down. Grazie al programma pre-impostato a fasi sequenziali, con il sistema FlexMaster l'odontoiatra riesce a trattare in maniera razionale tutti i tipi di canali radicolari, attraverso un codice colore che identifica le sequenze operative: la sequenza blu per i canali facili (quasi dritti), la sequenza rossa per i canali di media



per l'otturazione tridimensionale del canale radicolare: **E-Fill Master**, per un perfetto sigillo apicale con tecnica di compattezza verticale e **Bee-Fill**, l'apparecchiatura ideale per la chiusura coronale del canale in modo semplice, efficace e senza sprechi, con cartucce di guttaperca pre-impilate. Infine, il nuovo localizzatore apicale **Raypex 5** ad elevate prestazioni, alta tecnologia, preciso ed affidabile nella misurazione, riduce il rischio di sovra-strumentazione dell'apice.

difficoltà (mediamente curvi), la sequenza gialla per i canali più difficili (molto ricurvi), la sequenza verde, infine, per il semplice allargamento apicale. Grazie all'ausilio di E-Master, pratico e silenzioso motore endodontico dedicato, con valori di torque pre-impostati, le sequenze operative riportate sull'unità centrale e la funzione di autoreverse, si garantisce un perfetto controllo in ogni situazione clinica.

**NOVITA'**: la linea endodontica VDW introduce sul mercato due nuovi dispositivi

Per informazioni:  
Dentsply Italia srl  
Via Arrigo Cavaglieri, 26  
00173 Roma  
Tel. 06.7264031  
Fax 06.726403214

# ASA DENTAL

PRODOTTI E SERVIZI INNOVATIVI, CONCENTRATI SU RICERCA E SVILUPPO, PER LE ESIGENZE DI OGNI ITALIANO DENTISTA

## NUOVA LINEA MAGIC COLOR

- *Codifica cromatica per una rapida identificazione*
- *Maggior confort nell'utilizzo*
- *Elevato controllo*
- *Impugnatura in materiale plastico antiscivolo*
- *Sterilizzabile fino a 180°*

**ASA DENTAL S.p.A**

Via Valenzana 60 - 55050

BOZZANO (LU) Italy

Tel. +39 0584 938305/938306/937171/93363

Fax +39 0584 937167/938979

e-mail: [asadental@asadental.it](mailto:asadental@asadental.it)

[www.asadental.it](http://www.asadental.it)

Dove Nasce un sorriso...  
Where smile rises...

Magic  
COLOR



[www.asadental.it](http://www.asadental.it)

# CLESTA II

new generation

Nuovo  
Sistema di  
Trattamento  
Dentale

Belmont  
la qualità  
nel dettaglio



CE 0088

Noleggio  
operativo  
a partire da  
€ 248 + IVA

[www.dlmedica.it](http://www.dlmedica.it)

 Belmont

distributore esclusivo:

 DL MEDICA  
ADVANCED MEDICAL TECHNOLOGIES

Via Pietro Colli 2  
20129 Milano - Italy  
T +39 02 76 27 51  
F +39 02 76 27 53 00  
[dlmedica@dlmedica.it](mailto:dlmedica@dlmedica.it)

Per ricevere informazioni più  
dettagliate relative **CLESTA II**, visitate  
il nostro sito internet o inviate un  
e-mail a: [dlmedica@dlmedica.it](mailto:dlmedica@dlmedica.it)

## ATTACCHI DENTALI A CONFRONTO

# Un attacco stabile e molto personale

*Uno degli argomenti più stimolanti in ambito odontotecnico è quello della protesi combinata.*

*Molteplici, infatti, sono le metodiche applicate nei diversi casi che quotidianamente l'odontotecnico si trova ad affrontare.*

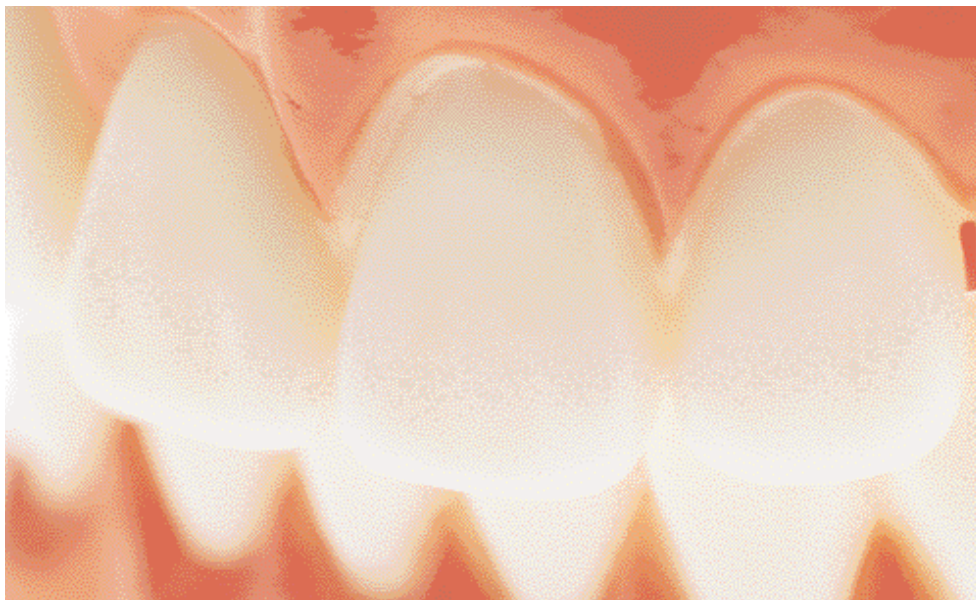

La protesi combinata è un manufatto tanto pregiato quanto complesso. Si tratta di una protesi mobile ancorata a corone cementate sugli elementi dentali restanti. Il fissaggio della parte mobile avviene con attacchi senza ganci. Il risultato estetico finale del manufatto nasconde completamente il complesso sistema di ancoraggio realizzato dall'odontotecnico. La complessità della realizzazione di una protesi combinata richiede non solo materiali e dispositivi di assoluta precisione, ma anche la capacità da parte dell'odontotecnico di applicare e personalizzare teoria e pratica. Lo scopo, infatti, è quello di realizzare un manufatto che garantisca una stabilità ottimale, la pos-

sibilità di attivazione, nonché il rispetto dei principali criteri anatomici e gnatologici. Oltre alla piena funzionalità, però, è fondamentale garantire il risultato estetico finale che permetta la riabilitazione del paziente in tutti i suoi aspetti. In commercio sono disponibili diversi tipi di attacchi, ma spesso l'odontotecnico deve modificarli per risolvere le problematiche anatomiche del singolo paziente. Lo scopo di un attacco, infatti, è quello di stabilizzare il manufatto protesico, ma talvolta vi possono essere situazioni anatomiche che impediscono una sufficiente stabilizzazione. È questo il caso, per esempio, di una dimensione verticale molto bassa, di denti vitali con poco

spazio su tutta la circonferenza del moncone. In questi casi, l'odontotecnico deve ricorrere al fresaggio per realizzare attacchi fresati individuali. Inoltre, l'attacco deve rispettare l'anatomia del dente che lo incorpora. In linea generale, gli attacchi si possono suddividere in attacchi prefabbricati e attacchi fresati. L'utilizzo di un attacco di un tipo o dell'altro è sempre a discrezione dell'odontotecnico che valuterà, caso per caso, le caratteristiche dei diversi tipi di attacchi per individuare quelli più idonei alla realizzazione di un manufatto protesico funzionale ed estetico. Gli attacchi intracoronali richiedono la preparazione del box per contenere l'attacco. Inoltre, risulta obbliga-

torio il braccio fresato con culisse mesiale. Nell'utilizzo di questi attacchi, bisogna prevedere l'eventuale protezione fusa e la saldatura allo scheletrato. L'attivazione non è sempre semplice, ma questo tipo di attacchi consente un più facile mantenimento dell'igiene. Il ricorso agli attacchi extracoronali deve prevedere una protezione fusa e un eventuale braccio fresato con culisse mesiale. Inoltre, si deve eseguire la saldatura allo scheletrato. L'attivazione è più facile, mentre il paziente può andare incontro a maggiori difficoltà per il mantenimento dell'igiene del manufatto protesico. L'attacco di tipo fresato permette di evitare la saldatura. Infatti, lo scheletrato e la parte ritentiva vengono fusi in un solo pezzo, mantenendo così le stesse proprietà metallurgiche. L'attivazione risulta ridotta in quanto non vi sono parti soggette a deformazioni. La controparte fresata diventa intracoronale e consente di scaricare il carico oclusale sull'asse verticale del moncone. Il mantenimento dell'igiene risulta semplificato, con una resa estetica soddisfacente e ben accettata dal paziente. Qualunque sia il tipo di attacco o di tecnica che l'odontotecnico decide di adottare, gli elementi da tenere in considerazione sono la resa estetica della zona interessata, il rispetto e mantenimento della corretta anatomia, la miglior robustezza e stabilità della protesi e la semplificazione delle procedure di lavorazione.

Legenda: (A) Approfondimenti (€) In offerta

\* I prezzi si intendono al netto di IVA

Attacchi		ARCH FRICTION-SOFT	ASC 52 (A)	ATTACCO SD	CEKA M2	COMBINO PRO	ERA MICRO (A)	EXTRATEC MINI KST
Denominazione del prodotto								
Produttore		Dental Konos	Microtecnor srl	Servo Dental	Ceka	Metalordental	Sterngold	DeguDent GmbH
Tipo		Frizioni per coniche	Ammortizzato	Elemento ritentivo extracoronale	Extracoronale anatomico	Intracoronale ritentivo	Extra e over denture	Extracoronale rigido
Aggiustabile		Si	Si	Si	Si	Si	No	Si
Applicazioni		Connessioni coniche P.P.R.	Protesi parziale removibile	Protesi parziale removibile	Protesi combinata/scheletrica	Fusione o saldatura	Protesi parziali e protesi mobile	Protesi rigide uni-bilaterali
Tipo di ritenzione		Frizione	Meccanica con molla regolabile	Frizione regolabile	Meccanica e frizione	Meccanica	Frizione resiliente	Frizione
Descrizione del sistema		Frizione ausiliare per attacchi conici, fresaggi e corone doppie con conicità di 2°	Rompiforza con ritenzione modulabile e ampia varietà dimensionali e metallurgiche	Extracoronale con ritenzione in teflon e vite di attivazione	Sistematica completa che permette di ottimizzare i carichi funzionali mantenendo un'estetica ottimale	Attacco ritentivo intracoronale attivabile con vite e realizzato in lega nobile	Resiliente con femmina calcinabile e maschio in teflon colorato con varie frizioni	Con maschio calcinabile e guaina intercambiabile
Matrice	Dimensioni (mm)	•	Da 7,55 a 8,60	3	H 4 diam 3,5	•	2,7xH 1,7	•
	Materiale	•	Acciaio	Calcinabile e lega HSL	Calcinabile, leghe varie	Lega nobile	Teflon calcinabile	Resina calcinabile KST
	Intervallo di fusione	•	•	1320-1460 °C	Varia a seconda della lega	•	•	•
	Utilizzo	•	Soprafusione, saldatura	Fusione e soprafusione	Soprafusione, saldatura, incollaggio	Fusione o saldatura	Calcinabile	•
Matrice	Dimensioni (mm)	3,5	Da 2,85 a 3,40	3,5	H 3,15 diam 1,88	•	3,7xH 2,2	7,1x3,5x3,3
	Materiale	Resina elastica	Plastica calcinabile, acciaio, metallo prezioso	Teflon e titanio	Leghe varie	Lega nobile	Teflon colorato	Degulor
	Intervallo di fusione	•	Fino a 1810-1850	•	1371 - varia a seconda della lega	•	•	890-1010 °C
	Pulsante cilindrico WL	No	No	No	No	No	No	No
	Vite di regolazione	No	Si acciaio AISI 316L	Si titanio	No	Si lega nobile	No	Si titanio
Disponibile in diverse inclinazioni	Si individualizzabile	No	Si 30-90°	Si patrice inclinata 30, 45, 60 gradi	No	No	No	
Pezzi per confezione	6	Anche singoli	1	Attacco completo con 3 portamatrici	1	1 femmina e 5 maschi	1	
Prezzo di listino*	Euro 32,00	Da euro 16,75	Non fornito	Euro 182,93 + iva 4%	Non fornito	Euro 40,00	Non fornito	

**AVVERTENZE IMPORTANTI PER IL LETTORE**

I dati pubblicati in questa sezione sono acquisiti dalle schede tecniche dei prodotti, dalle etichette delle confezioni, o da materiale illustrativo "di pubblico dominio" che abbia uguale valenza legale. I prodotti, quando possibile, sono raggruppati per omogeneità di destinazione d'uso, ed in ordine alfabetico secondo la denomi-

Legenda: Ⓐ Approfondimenti Ⓔ In offerta

\* I prezzi si intendono al netto di IVA

▶ Attacchi								
Denominazione del prodotto	K DUE ATTACCHI PER PROTESI AMOVIBILE	KLINAT	MDMC MINI ATTACCO MAGNETICO	MICRO UNIX MATIC	MINI-CONO PM	NAB 2000	O-RING & CAPPUCCI SNODABILI & CLIPS	
Produttore	K Due ancoraggi dentali	Primardent spa	Tocksystem di Tock G.R.	Nobil Metal spa	Dental Konos	Microtecnor srl	Tocksystem di Tock G.R.	
Tipo	Extracoronale, rigido/semirigido	Extracoronale semirigido	Circuito magnetico monodirezionale	Rigido intracoronale	Conico di precisione	A cerniera	O-Ring & cappucci snodabili & clips per overdenture	
Aggiustabile	Si	Si	No	Si	No	Si	Si	
Applicazioni	Protesi parziale removibile, fresaggi	Protesi parziale removibile	Overdenture: da 3 a 4 attacchi MDMC su travate Ø 3 mm avvitate su impianti e/o radici	Protesi combinata	Protesi parziale removibile	Protesi parziale removibile	Overdenture: 3-4 attacchi su travata su impianti e/o radici	
Tipo di ritenzione	Meccanica, frizione	Frizione lamellare	Trazione magnetica mono-direzionale continua	Frizione regolabile	Frizione	Frizione lamellare	Meccanica	
Descrizione del sistema	Attacco lamellare con inserzione a "t" attivabile	Semirigido prodotto in diverse combinazioni a varianti metallurgiche	3-4 attacchi magnetici monodirezionali ubicati nella protesi e si attraggono verso i dischi magnetici della travata avvitata agli impianti/radici	Facilmente attivabile con precisione attraverso vite conica	Conico, frizione intercambiabile, da applicare senza fresaggi	A frizione lamellare che consente movimenti a cerniera. Maschio calcinabile o per sopraffusione	3-4 O-Ring e/o cappucci snodabili e/o clips ubicati nella protesi e si accoppiano meccanicamente con la travata avvitata agli impianti/radici	
Matrice	Dimensioni (mm)	2x3	Da 6,4x3,2	Ø 6xH 2,5	H 4,7	H 3,8	6x2,40	Ø 6 H 3,5
	Materiale	Acciaio inox	Acciaio	Titanio e inox	Lega Platinor N	Resina calcinabile	Resina calcinabile o lega preziosa	Titanio
	Intervallo di fusione	892-924/1370-1400	1450-1490	•	1350-1460 °C	•	1360-1505	•
	Utilizzo	Inserzione nella guaina	Saldatura	Inglobamento nella protesi e travata	Soprafusione, saldatura anche secondaria	Calcinabile	Soprafusione, saldatura	Inglobamento nella protesi
Matrice	Dimensioni (mm)	3x3	3,55	•	H 4,7 L 5,3	H 4,4	8x2,4	Ø 2,5 o Ø 3
	Materiale	Oro per resina, oro per ceramica, inox, plastica calcinabile	Resina calc., metalli preziosi, acciaio	•	Lega Platinor N	Resina calcinabile	Lega preziosa	Titanio o calcinabile
	Intervallo di fusione	892-924/1390-1500	Da 900-940 a 1360-1505	•	1350-1460 °C	•	900-940	•
	Pulsante cilindrico WL	No	No	No	No	No	No	No
	Vite di regolazione	No	No	No	Si acciaio ASI 316L	No	No	No
Disponibile in diverse inclinazioni	Si 90-105-110°	Si 90-110°	No	Si matrice inclinata di 90 e 30 gradi	No	No	Si il cappuccio è snoda/orientabile +/- 15°	
Pezzi per confezione	1-2-4-8-10	Anche singolo	4 copie magneti+contramagneti	Attacco completo	2	Anche singoli	3 per tipo	
Prezzo di listino*	Euro 17,5 (acciaio-acciaio) Euro 26,5 (acciaio-oro resina) Euro 28,00 (acciaio-oro/ceramica)	Da euro 17,30	Non fornito	Euro 64,00 + iva 4%	Euro 24,00	Da euro 39,60	Non fornito	

nazione commerciale. La presente rubrica ha finalità di informazione giornalistica, non di repertorio, non ha pretesa di esaustività e non vuole esprimere giudizi sui prodotti. Il lettore è invitato a non interpretare come una scelta redazionale la elencazione di prodotti o la mancata citazione di altri.

Legenda: (A) Approfondimenti (€) In offerta

\* I prezzi si intendono al netto di IVA

▶ Attacchi		OT CAP - OT STRATEGY - OT BAR - OT VERTICAL	PAD LOCK	PRECI-BALL	PRECI-VERTIX AT M SET	QUATTRO AV	ROACH HSL	SD TELECLICK
Denominazione del prodotto								
Produttore		Rhein'83	Primardent spa	Preci-Line	Preci-Line	Schuetz Dental Group	DeguDent GmbH	Servo Dental
Tipo		Extra coronale, verticale, barre di collegamenti	Serie di viti con tubetti	A sfera dinamica	Extracoronale	Universale, intra e extracoronale	Extracoronale rigido	Intracoronale
Aggiustabile		Si	No	Si	Si	Si	Si	No
Applicazioni		Tutte le protesi mobili tradizionali e su impianti	Ponti amovibili, protesi parziali, lavori fresari	Protesi removibile	Protesi combinata/implantare	Protesi combinata	Protesi removibili	Corone coniche e telescopiche
Tipo di ritenzione		Elastica, resiliente	Vite	meccanica	Frizione	Frizione meccanica attivabile	Frizione meccanica	Meccanica
Descrizione del sistema		Sfere calcinabili e barre con ritenzioni elastiche, cappette e clips	Viti e tubetti per ponti e armature amovibili inamovibili	A sfera dinamica attivabile indicato per overdenture	Extracoronale con frizione regolabile tramite vite conica e parte frizionante in plastica	Di precisione ad uso universale. Agevole fissaggio della matrice allo scheletro medi. Vite. Matrice calcinabile o in HSL. Matrice in Titanio	Per protesi bilaterali a sella libera, non per applicazione unilaterale	Ritenzione per corone telescopiche intercambiabile
Matrice	Dimensioni (mm)	Ø 2,5-1,8	Da 2,70 Ø1,70	H 2,43 diam 2,25	H 4,4 diam 1,78	5x3x4	Ø 2,50	2,7
	Materiale	Plastica calcinabile	Lega preziosa acciaio	Lega AU o resina calcinabile	Lega o resina calcinabile	Titanio	HSL	Lega HSL
	Intervallo di fusione	Da 180° in su	900-940 1450-1490	910-995 °C	1400-1460 °C	•	1320-1460 °C	1320-1460 °C
	Utilizzo	Calcinabile	Da avvitare nel tubetto	Soprafusione, saldatura	Soprafusione, saldatura	Avvitabile	Soprafusione	Soprafusione
Matrice	Dimensioni (mm)	H 2,6-2,3 L 4,2-3,4	Da 2 a 4	H 2,8 diam 3	H 4,4 L 6	5x3x2	5x4,4	2,7
	Materiale	Plastica elastica	Lega preziosa-acciaio	Lega AU	Lega Titanax	Resina calci. o HSL	Au-Pt	Lega HSL
	Intervallo di fusione	Da 200° in su	1360-1505/1450-1490	1371-910-995	Solo incollabile	HSL 1500°	890-1010 °C	1320-1460 °C
	Pulsante cilindrico WL	No	No	No	No	•	No	No
	Vite di regolazione	No	No	No	Si	Si titanio	No	No
	Disponibile in diverse inclinazioni	Si adattabile alle esigenze	No	No	No	No	No	No
Pezzi per confezione		Secondo il tipo di confezione - Varie	Anche singolo	Attacco completo + mantentore spazio	Attacco completo + strumenti per il montaggio	1	1	4
Prezzo di listino*		Non fornito	Da euro 11,44	Euro 39,42 + iva 4%	Euro 98,04 + iva 4%	Euro 15,90 (M. calc) Euro 52,50 (M.HSL) Euro 82,50 (P. Titan)	Non fornito	Non fornito

GLI OPERATORI  
INCLUSI NEL  
CONFRONTO SUGLI  
ATTACCHI DENTALI

**Artiglio snc di Benecchi Lino & C.**  
0521.782504 - [www.artiglio-italia.it](http://www.artiglio-italia.it)  
**Bredent** - 0471.469576  
[www.bredent.com](http://www.bredent.com)  
**Ceka** - [www.ceka.be](http://www.ceka.be) (Importatore  
Nobil Metal spa - 0141.933811 -

[www.nobilmetal.it](http://www.nobilmetal.it))  
**DeguDent GmbH** -  
[www.degudent.de](http://www.degudent.de) (Dati forniti da  
Defradental spa 045.8182811 -  
[www.defradental.it](http://www.defradental.it))  
**Dental Konos** - 070.655364 -

[www.dentalkonos.com](http://www.dentalkonos.com) (Distributore  
Dei Italia srl - 0331.969270 -  
[www.deitalia.it](http://www.deitalia.it))  
**K Due ancoraggi dentali** -  
0521.291783 - [www.kdue.it](http://www.kdue.it)  
**Metalordental** (Dati forniti da

Legenda: (A) Approfondimenti (€) In offerta

\* I prezzi si intendono al netto di IVA

► Attacchi		SKATE MINI SKATE MINISKATEROUND	SUPER MICRO ROLL	SWIFT-ART	SWING	VARIOKUGEL SNAP SG 1,7	VARISOFT3	VARISOFT 3MINI
Denominazione del prodotto								
Produttore		Artiglio snc di Benecchi Lino & C.	Nobil Metal spa	Artiglio snc di Benecchi Lino & C.	Nobil Metal spa	Bredent	Bredent	Bredent
Tipo		A pattino	Bilamellare extracoronale	Extracoronale calcinabile	Ammortizzatore sferico extracoronale	Extracoronale rigido	Extracoronale rigido	Extracoronale rigido
Aggiustabile		Si	Si	Si	Si	Si	Si	Si
Applicazioni		Protesi combinate e su impianti	Protesi combinata/scheletrata	Protesi combinate e su impianti	Protesi combinata e removibile	Protesi parziale removibile	Protesi parziale removibile	Protesi parziale removibile
Tipo di ritenzione		Frizione	Frizione	Frizione	Meccanica	Scatto	Frizione	Frizione
Descrizione del sistema		Monocomponente con ritenzione diretta su pareti o coulisses fresate	Attacco rigido bilamellare dalla forma cilindrica, funzionale, estremamente pratico e versatile	In plastica con patrice calcinabile a guida trapezia e matrice a ritenzione differenziata	Ammortizzato sferico indicato anche per selle libere, funzionale e pratico.	Extracoronale rigido a sfera con diametro 1,7 mm, meccanismo di ritenzione a scatto con guaina in plastica	Extracoronale rigido di forma cilindrica rettificabile dopo fusione, meccanismo di ritenzione a frizione con guaina in plastica	Extracoronale rigido a coda di rondine rettificabile dopo fusione, meccanismo di ritenzione a frizione con guaina in plastica
Patrice	Dimensioni (mm)	4x4x3	H 3,5	3x4x4	H 3,9 (Big) H 3,60 (Small)	4,1x3x2,7 (HxLxP)	7x3x3,1 (HxLxP)	6x3,1x2,3 (HxLxP)
	Materiale	Plastica	Calcinabile, lega Platinor N	Plastica calcinabile	Calcinabile, lega Platinor N	Resina calcinabile	Resina calcinabile	Resina calcinabile
	Intervallo di fusione	•	1350-1460 °C	•	1350-1460 °C	•	•	•
	Utilizzo	Da inserire nella sovrastruttura	Soprafusione Saldatura anche secondaria	Fusione (calcinabile)	Soprafusione, saldatura anche secondaria	Fusione	Fusione	Fusione
Matrice	Dimensioni (mm)	Min 3	H 3,5 L 6,4	4x4x3	H 3,9/3,6 L 8,30/8,60	3,1x3,2x2,3 (HxLxP)	7x3,2x3,6 (HxLxP)	6x3x2 (HxLxP)
	Materiale	Leghe da fresaggio	Lega acciaio AISI 316/L	Plastica	Lega acciaio AISI 316/L	Polioossimetilene su base acetilica	Polioossimetilene su base acetilica	Polioossimetilene su base acetilica
	Intervallo di fusione	•	1371-1398 °C	•	1371-1398 °C	•	•	•
	Pulsante cilindrico WL	No	No	No	No	No	No	No
	Vite di regolazione	No	No	No	Si sfera ritentiva con molla	No	No	No
	Disponibile in diverse inclinazioni	No	Si 90-110°	Si 90-125	No	No	No	No
Pezzi per confezione		1-4-10	Attacco completo	1-4-10	Attacco completo	8	8	8
Prezzo di listino*		Non fornito	Euro 17,30 + iva 4%	Non fornito	Euro 24,60 + iva 4%	Euro 82,00 (8 attacchi completi di patrice e matrice)	Euro 66,00 (8 attacchi completi di patrice e matrice)	Euro 66,00 (8 attacchi completi di patrice e matrice)

Ivoclar Vivadent srl - 051.591384 - [www.ivoclarvivadent.it](http://www.ivoclarvivadent.it)  
 Microtecon srl - 02.40095179 - [www.microtecon.com](http://www.microtecon.com)  
 Nobil Metal spa - 0141.933811 - [www.nobilmetal.it](http://www.nobilmetal.it)

Preci-Line - [www.preci-line.com](http://www.preci-line.com)  
 (Importatore Nobil Metal spa - 0141.933811 - [www.nobilmetal.it](http://www.nobilmetal.it))  
 Primardent spa - 02.4693113 - [www.primardent.it](http://www.primardent.it)  
 Rhein'83 - 051.244510 -

[www.rhein83.com](http://www.rhein83.com)  
 Schuetz Dental Group - [www.schuetz-dental.de](http://www.schuetz-dental.de) (Dati forniti da Nuova Gerhò - 0471.933013 - [www.gerho.it](http://www.gerho.it))  
 Servo Dental - [www.servo-dental.de](http://www.servo-dental.de)

(Importatore e distributore Fraccari srl 0131.943114 - [www.fraccarivalenza.it](http://www.fraccarivalenza.it))  
 Sterngold (Importatore e distributore Dierre srl - 010.581518)  
 Tocksystem di Tock G.R. 031.280301

## ① Semplicità e sicurezza nella ritenzione della protesi

L'Attacco ERA StrernGold è stato ideato alla fine degli anni Ottanta per sostituire i ganci metallici che danneggiavano lo smalto dentale ogni qualvolta il paziente occludeva. Il maschio in nylon ERA costituisce



una connessione a cuscinetto che elimina il problema del consumo del metallo con una doppia frizione esterna ed interna a differenza del solo equatore come negli attacchi a sfera. La femmina ERA è calcinabile e forma un monoblocco con il modellato. Il maschio ERA viene inglobato durante la

zeppatura nella protesi. ERA risulta molto semplice da utilizzare e da sostituire.

Con solo tre strumenti, nessuno spaziatore e nessuna saldatura, l'ERA è considerato l'attacco ammortizzato più semplice finora messo a disposizione nel settore dentale. Col tempo, il maschio in nylon può consumarsi causando perdita di ritenzione. Per sostituirlo bastano 30 secondi e il tutto viene eseguito con una semplicità estrema anche in studio. La sostituzione di un maschio ERA è un'operazione semplice, senza perdite di tempo e soprattutto senza complicate e problematiche operazioni.

Nella prima fase, occorre usare la fresa estraitrice per distruggere la sezione centrale del vecchio maschio. La fresa è stata realizzata per inserirsi nel maschio ed estrarre la sola parte centrale dell'attacco.

Nella seconda fase, l'anello, restante della circonferenza esterna, viene estratto con uno strumento manuale appuntito. Così facendo si ottiene una perfetta cavità nella resina. Infine, la terza fase prevede l'applicazione del nuovo maschio sul posizionatore che faciliterà l'inserimento nella resina del Maschio definitivo. L'intera operazione è facilmente conclusa in soli 30 secondi. Quattro maschi colorati (Bianco, Arancio, Blu e Grigio) con ritenzione diversa permettono di ristabilire la giusta stabilità alla protesi. L'attacco ERA ora è affiancato da ERA MICRO nella versione Extracoronale e Overdenture per risolvere i problemi di spazio nelle zone anteriori avendo una dimensione del 20% inferiore,



re, mantenendo però tutte le caratteristiche tecniche e operative.

**Per informazioni:**  
**Dierre srl**  
 Via G. Carducci, 3/12  
 16121 Genova  
 Tel. 010.581518  
 Fax 010.562994  
 e-mail:  
 dierre@sovereign  
 2000.com  
 www.sterngold.com

## ▶ Attacco a bottone con cappetta a ritenzione variabile

Microtecnor, leader con il sistema ASC 52 negli attacchi ammortizzati, arricchisce la sua gamma di prodotti con un nuovo articolo della linea attacchi dentali MICRO POWER.

Il CRV è il nuovo attacco a bottone con cappetta a ritenzione variabile. I suoi punti di forza sono i materiali con i quali è realizzato e le tre diverse capacità ritenitive tra le quali si può scegliere. Il maschio dell'attacco consiste in un elemento sferico realizzato in lega preziosa ad alto punto di fusione, acciaio inox Aisi 316L, plastica



calcinabile. Il maschio viene saldato o messo in sovrافusione sul dente pilastro o base moncone per permettere l'aggancio della protesi. Naturalmente grazie al giunto sferico sono tollerate

divergenze assiali dei maschi sino a  $\pm 13$  gradi e il montaggio di questo attacco è molto agevole. La cappetta si compone di una femmina (cuffia) in titanio e di un elemento ritenitivo in materia plastica. La ritenzione si inserisce a pressione nella parte femmina (cuffia), è intercambiabile e determina la tenuta della femmina sul maschio. La forza di ritenzione è di 10 Newton, ma sono disponibili anche ritenzioni con una forza di 8 e 12 Newton e sono contraddistinte da un codice-colore: bianco per quella da 8 Newton, verde per quella da 10 Newton e blu per quella da 12 Newton. La sostituzione degli elementi ritenitivi è facile e veloce perché vengono estratti con un qualsiasi attrezzo a punta dalla femmina (cuffia) in titanio e

l'inserzione degli stessi può essere effettuata anche a mani nude. I suoi punti di forza sono le dimensioni minime, specie in altezza (l'altezza minima di montaggio è di 3,22 mm), fusione diretta con il maschio in plastica calcinabile, la ritenzione affidabile e ben dosata, la tolleranza di montaggio e la facile inserzione della protesi.

**Per informazioni:**  
**Microtecnor**  
 Via Massarenti, 18  
 20148 Milano  
 Tel. 02.40095179  
 Fax 02.40095971  
 e-mail:  
 info@microtecnor.com  
 www.microtecnor.com

**Sterilizzazione**  
Sterilizzazione

Composizione ALIUS

L260 P600 H130

**ASTRA**

PROGRAMMI D'ARREDO  
PER IL SETTORE DENTALE

Via Redenta, 13 - 33080  
Chions (PN), Italy  
Tel. 0039 0434 635210  
Fax 0039 0434 635258  
http://www.astrastyl.it

Informazioni presso i nostri rivenditori

## Corone in ceramica in una sola seduta

Cerec 3D è la soluzione per la moderna odontoiatria che permette di realizzare corone in ceramica senza metalli, in tempo reale, in modo semplice, rapido e preservando la sostanza dentale del paziente. L'utilizzo di Cerec 3D non richiede nessuna particolare abilità. Cerec 3D utilizza un database che contiene strutture anatomiche di tutti i 32 denti. Ciò consente di realizzare una corona in pochi istanti, poiché è sufficiente tracciare la linea del pavimento e scegliere il database preferito. Il software di Cerec 3D guiderà rapidamente l'operatore nelle poche fasi successive, fino a ottenere il restauro desiderato. In pochi secondi la telecamera endorale 3D effettua la presa dell'impronta, non richiedendo perciò la tradizionale presa d'impronta con il cucchiaino. Il nuovo software tridi-



mensionale rende la progettazione intuitiva, rapida e precisa. Ciò che è rappresentato sul monitor è ciò che Cerec 3D realizzerà in pochi minuti. È possibile anche disporre dell'immagine di come il restauro progettato interagisce

virtualmente con il dente distale, mesiale e oclusale, senza utilizzare modelli o altro. Successivamente, si inserisce il blocchetto di ceramica nell'unità di molatura e dopo pochi minuti il restauro è pronto per essere posizionato. Dopo la molatura del restauro è sufficiente una breve lucidatura per passare al posizionamento e alla cementazione dello stesso. Non è necessario cambiare la tecnica di cementazione, in quanto i restauri Cerec sono compatibili con tutte le tecniche più diffuse. Dopo aver posizionato correttamente il restauro, si procederà con una breve lucidatura che renderà ancora più efficace l'effetto "camaleonte" della ceramica utilizzata. I materiali Cerec sono pensati per

riprodurre forma, funzione ed estetica dei denti naturali, e soddisfano tutti i requisiti del professionista in termini di resistenza alla frattura, abrasione e facilità di lavorazione.

Cerec 3D è in grado di realizzare corone, otturazioni (inlay, onlay) e faccette, dall'estetica eccellente e dalla durata paragonabile solo all'oro, il tutto in tempo reale. Oltre 20.000 apparecchi nel mondo, oltre 200 studi clinici e 6.000.000 di restauri realizzati confermano come la metodica CEREC sia di successo certo. ■

**S.T.D. Sistemi e Tecnologie  
Dentali spa**  
Via E. Fermi, 22  
37136 Verona  
Tel. 045.8281811  
Fax 045.8281830  
e-mail: [info@stdspa.com](mailto:info@stdspa.com)  
[www.stdspa.com](http://www.stdspa.com)

Da maggio sarà attivo un nuovo portale di e-commerce  
Un mega-store virtuale  
dove trovare tutte le forniture dentali a prezzi mai visti!  
Occasioni imperdibili e offerte promozionali Vi aspettano!  
E per tutti  
un omaggio sul primo acquisto!

Copyright Design 447-Studio



[www.dentalshop.it](http://www.dentalshop.it)

Infoline: 081.585.44.92 mail: [info@dentalshop.it](mailto:info@dentalshop.it)

## Tocksystem: Ponte lineare masticatorio

Ci sono molteplici proposte in atto per portare alla riabilitazione masticatoria delle selle libere posteriori: la protesi mobile; lo scheletrato; l'utilizzo di impianti dentali attraverso pilastri implantari cilindrici corti; tozzi; fino a impianti estremi, molto inclinati ed angolati. La Tocksystem si è specializzata nelle soluzioni del tipo impianto-protesi, cercando di evitare gli aspetti critici presenti in altri sistemi come ad esempio: l'insicurezza strutturale dell'impianto cilindrico corto e piccolo, l'insufficiente rapporto osso/impianto ed impianto/corona degli impianti cilindrici corti o tozzi, la notevole counterlever in zona di stress masticatorio degli impianti "zigomatici". Il sistema Tocksystem privilegia un approccio conciliante relativamente alle zone che presentano delle difficoltà, rischio anatomico e/o ridotta disponibilità ossea, tutto a beneficio della sicurezza e del risultato riabilitativo del



Fig. 1 Illustrazione degli impianti SFP simmetrici - Tocksystem.

Fig. 2 Esempio di progetto di ponte masticatorio lineare 4° - 6°.

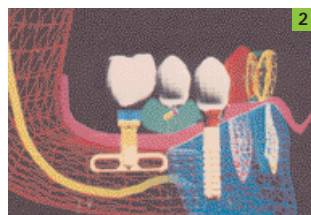

piano masticatorio. Il metodo operatorio esclude tecniche chirurgiche rischiose come il rialzo del seno mascellare e lo spostamento del nervo alveolare, offrendo la facoltà dell'espansione ossea con

guadagno funzionale ed estetico. I diversi progetti proponibili partono dagli impianti dentali di estensione, gli SFP, simmetrici ed asimmetrici proposti in 6 modelli. Impianti diversi dal tipico impianto cilindrico o a vite, poiché sfruttano lo spazio osseo mesio-distale invece di quello verticale e possono essere impiantati in zone dove l'altezza ossea disponibile parte da 5 mm, conferendo inoltre maggior superficie di contatto impianto-osso.

I progetti nominati ponte masticatorio lineare 4° - 6°, sono progetti di elementi protesici strutturati sopra impianti endossei risultato di diverse combinazioni tra impianti di tipo SFP con impianti cilindrici e/o a vite, o impianti SFP con altri impianti SFP. Conclusione: un ponte 4° - 6°, corto, lineare senza curve, a basso baricentro, senza counterlever protesici, con piano masticatorio oclusale rimovibile e rinnovabile. ■



Fig. 3 RX di controllo a 7 anni ponte masticatorio su impianti Tocksystem: ZTL Aesthy mesiale e SFP di-stale (si ringrazia il Dr. JC Yacoub per l'immagine).



Fig. 4 RX di controllo a 4 anni ponte masticatorio su impianti Branemark mesiale e SFP Tocksystem di-stale (si ringrazia il Dr. PL Nesler per l'immagine).

**Tocksystem**  
Via Poggio Belvedere, 2  
22030 Lipomo (CO)  
Tel. e Fax: +39.031.280301  
e-mail: tocksystem@tin.it

# FORNILIMPLANT

POST ESTRATTIVI E A INTEGRAZIONE

ETCHED  
Sand-blasting  
Corundum

Titanium  
Plasma-Sprayed

€75

€95

NOVITA' Mini IMPIANTO  
Ø2,3 e Ø2,8

€ 38

MONOFASICO TI 4  
PER CARICO IMMEDIATO  
CON MONCONE FRESABILE  
MONCONE A PALLINA

Trousse completa €680

L'unico assicurato RC professionale fino a € 500.000,00

AXA assicurazioni 370842-20123 (MI) Italy

FORNILIMPLANT CE 0426

SEDE LEGALE P.zza Matteotti, 11 25015 Desenzano del Garda (BS)

Tel. +39 0309914049 Fax +39 0309120225

www.Fornilimplant.com E-mail info@fornilimplant.com

REQUISITI 93/42/CEE N° 0426 Azienda accreditata EN ISO 9001

VARIE OFFERTE

PERSONALIZZABILI

Pagabili in 12 mesi a tasso 0%

Possibilità comodato d'uso

Potrete inserire i nostri impianti senza

cambiare il vostro kit e le vostre abitudini...

Per INFO: +39 0309914049

## Estenia C&B, fiore di primavera

Questa primavera vede sbocciare anche in Europa ESTENIA C&B.

Dura come l'oro e bella come la ceramica, la prima ed unica ceramica ibrida si rinnova e si ripropone come scelta d'elezione per restauri indiretti e protesi estetiche. ESTENIA C&B è costituita al 92% da una miscela di micro e nano particelle di allumina - legate da una matrice resinosa elastica che ne garantisce una lavorabilità semplice e veloce.



Per le architetture protesiche più impegnative, inoltre, ESTENIA C&B può essere rinforzata dalle fibre di vetro dedicate (EG Fiber). L'estetica è garantita da una completa gamma di gradazioni, personalizzabili con l'ausilio dei supercolori (Chroma Zone Color Stain). Estetica stabile, poiché con Estenia C&B non

Grazie alla sapiente formulazione Kuraray, ESTENIA C&B offre prestazioni uniche:

- Elasticità idonea allo smorzamento progressivo dei carichi masticatori

- Durezza a livello dello smalto
- Resistenza alla compressione e all'abrasione pari a quella dell'oro. ESTENIA C&B supera così i limiti intrinseci sia delle ceramiche tradizionali sia delle nuove pressofuse.

vi è pericolo di discolorazioni grazie alla lucidabilità a prova di placca.

Impossibile chiedere di più. Consigliate il fiore. ■

**Medical Shop**  
Via Fratelli Rosselli, 8  
20068 Peschiera  
Borromeo (MI)  
Tel. 02.55300456  
e-mail: [info@medicalshop.it](mailto:info@medicalshop.it)

## WOOD3

Il progetto Wood nasce dalla sintesi tra tradizione e tecnologia, artigianato e ed industria; un percorso che ha origine con la ricerca della funzionalità e della forma che la rappresenta per concludersi nella personificazione delle richieste.

Maggiore è la conoscenza acquisita, più alta è la qualità realizzata. La definizione di uno spazio ad alto comfort ambientale, l'uso di materiale e forme che creano emozioni, nuovi traguardi professionali. Luogo di incontro e di confronto continuo fra ricerca e controllo. Piani in legno lamellare massiccio con doghe giuntate in essenza faggio evaporate di spessore 32 millimetri, verniciato trasparente opaco. ■

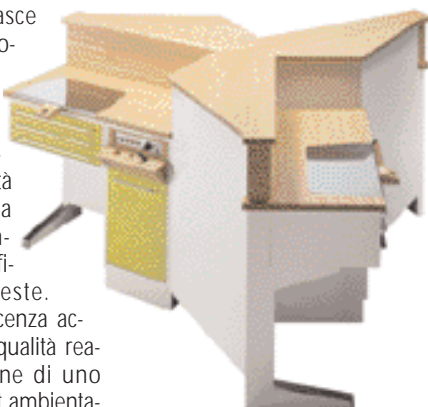

**Astra - Styl Frigo snc**  
Via Redenta, 13  
33080 Taiedo di Chions (PN)  
Tel. 0434.635210  
Fax 0434.635258  
e-mail: [info@astrastyl.it](mailto:info@astrastyl.it)  
[www.astrastyl.it](http://www.astrastyl.it)

KURARAY  
DENTIN BOND

Dalla tecnologia MD.

# CLEARFIL S<sup>3</sup> BOND

A pieni voti!



• L'unico adesivo monofase con le prestazioni dei migliori sistemi a 3 passaggi.

• S<sup>3</sup>BOND con tecnologia a Dispersione Molecolare - MD (brevetto KURARAY)

IS&SAN

Via Bellini 13, 33039 Rosello Forno (CO)  
Tel. 02 90754170 - Fax 02 90754180  
[www.isasan.com](http://www.isasan.com) - [info@isasan.com](mailto:info@isasan.com)

## Eurocompress compressori dentali oilless

Eurocompress produce e vende compressori dentali **OILLESS** da oltre 30 anni, con criteri che la distinguono da sempre, cioè **Affidabilità** e **Qualità**.

### DENTAL OILLESS

Compressore silenziato adatto dove il compressore deve essere compatto, silenzioso e affidabile. Serie composta da otto modelli. Con serbatoio da litri 24 e 50 internamente alla carenatura per

una miglior compattezza e silenziosità. Disponibile nelle versioni con e senza essiccatore ad assorbimento. Adatti per l'utilizzo da 1 a 3 riuniti.



### POWER OILLESS

Nuova serie di compressori silenziati "OILLESS". Costruiti e progettati da Eurocompress sono il massimo che si poteva chiedere a un compressore silenziato di alta qualità. Serie composta da dieci modelli con e senza essiccatore ad assorbimento. Funzionamento completamente automatico, completo di filtro riduttore di pressione con filtro ad alta effi-

cienza per il trattenimento della condensa e scarico condensa, manometro pressione di utilizzo, manometro pressione serbatoio, interruttore on - off, elettrovalvola per l'avviamento a vuoto e ventola di raffreddamento forzato. Serbatoio di tipo CE, protetto internamente con verniciatura antiossidazione da It 24 e It 50. Potente, silenzioso e di dimensioni contenute, con

la serie "Power Oilless" Eurocompress arricchisce la sua già ampia gamma di compressori silenziati.



### SHARK OILLESS

Compressore senza carenatura. Per un utilizzo fino a 6 riuniti contemporaneamente, of-

fre la possibilità di scelta tra dieci modelli e soddisfa le esigenze dove il compressore deve essere compatto, silenzioso, potente e affidabile. Viene fornito con filtro riduttore, con filtro ad alta efficienza per il trattenimento della condensa. Disponibile nelle versioni con essiccatore ad assorbimento, per una migliore qualità dell'aria compressa al riunito, così da incrementare/ottimizzare le prestazioni del riunito. ■



**Eurocompress**  
Via Brunelleschi, 20  
20090 Trezzano s/n (MI)  
Tel. 02.4454656  
Fax 02.4450027  
e-mail:  
eurocompress@eurocompress.it  
www.eurocompress.it

# ...discover the advantages

**Cod. MK 001**

2 ANNI DI GARANZIA

€ 1050,00

**Cod. MK 022**

€ 1130,00

**Cod. PH006**

€ 349,00

**Cod. MK 033**

€ 799,00

**Cod. MM011**

€ 950,00

**Cod. MM004**

€ 499,00

**Cod. AP007**

€ 1690,00

**Cod. PL 776L**

€ 499,00

Per informazioni:  
**TECNOMED ITALIA SRL - Via Roma, 9 - 61040 Monteporzio (PU)**  
 Tel. 0721.961250 - Fax 0721.955229 - [www.dentalastec.it](http://www.dentalastec.it) - [info@dentalastec.it](mailto:info@dentalastec.it)

\*L'azienda MK-dent non è collegata in alcun modo con l'azienda Kavo. Bironi e W&H. \*L'azienda SA-MEDES non è collegata in alcun modo con l'azienda EMS

## Finition XT

Finition XT è un nuovo posizionatore preformato in termoplastica medica.

Il posizionatore si è dimostrato il dispositivo più preciso e più rapido per finire tutti i tipi di trattamento ortodontico. È un metodo facile da usare ed economico, che permette di accorciare il tempo alla poltrona, vantaggio apprezzabile sia per il paziente sia per l'ortodontista.

Finition XT è disponibile immediatamente e può esser messo in bocca subito dopo la rimozione dell'apparecchio fisso, risparmiando tempo e costi di laboratorio.

L'apparecchio guida i denti in una relazione oclusale ottimale, evita lo stress oclusale, protegge l'A.T.M. e migliora l'intercuspazione. Assicura la rifinitura in un periodo che va da sei a dodici settimane, dopo di che non c'è migliore apparecchio di contenzione che il posizionatore stesso. Oltre a evitare la recidiva, il posizionatore garantisce il mantenimento del rapporto di classe I ed il controllo verticale del bite senza creare interferenze oclusali.

Finition XT è in termoplastica medica, cioè una termoplastica sviluppata appositamente per fabbricare dispositivi medici e sotto-



posta a test di biocompatibilità, irritazione e sensibilizzazione. Il materiale rispetta la fisiologia della cavità buccale e rimane inerte in ambiente salivale; non crea allergie e non contiene PVC né e plastificanti. È molto resistente alla lacerazione. È sterilizzabile in autoclave o può essere disinfettato con acqua bollente. Il tasso d'assorbimento d'acqua è molto basso. Finition XT esiste in 48 misure divise in 3 serie: senza estrazione, estrazione di 2 premolari superiori, estrazione di 2 premolari superiori e 2 inferiori.

La misura va scelta misurando la distanza da distale canino superiore a distale canino. Esiste sempre poi la possibilità di adattare l'apparecchio preformato ad esigenze particolari come agenesie, morfologia atipica del dente, spessori diversi degli incisivi centrali. Finition XT viene a completare una gamma di posizionatori utilissimi per la fase di rifinitura,

o la fase di contenzione del trattamento ortodontico. Finition XT è ideale per la stabilizzazione del trattamento ortodontico, la prevenzione della recidiva o per un uso a lungo termine. Il modello in silicone è consigliato per la rifinitura, come guida di eruzione, attivatore, perché permette spostamenti più importanti, rapidi e senza dolore. Infatti, il silicone essendo molto elastico, risulta più efficace e confortevole per il paziente e più adatto per eseguire spostamenti relativamente importanti. ■

**Orthopost srl**  
Via Modigliani, 33  
20090 Segrate (MI)  
Tel. 02.26952457  
Fax 02.2131604  
e-mail:  
orthopost@fastwebnet.it  
www.orthopost.com

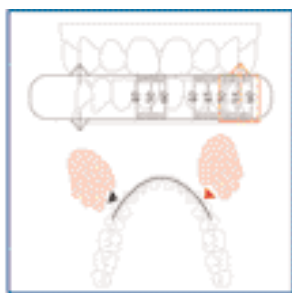

selezione serie e misure		
serie 1 (0 estrazioni)	serie 2 2 estrazioni	serie 3 4 estrazioni
32-0	45-2	44-4
43-0	46-2	45-4
↓	↓	↓
↓	↓	↓
↓	↓	↓
↓	↓	↓
59-0	55-2	59-4
60-0	56-2	60-4



**Innovazioni per una qualità superiore**

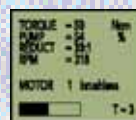

- Alta tecnologia
- Massima affidabilità
- Grandi performance
- Facilità d'uso



**MARIOTTI & C**  
Via Seganti 73  
47100 Forlì ITALY  
tel. +39 0543 474105  
fax +39 0543 781811  
info@mariotti-italy.com  
www.mariotti-italy.com



**finition**<sup>®</sup>  
posizionatori preformati



CE

**NOVITA'**

**finition**<sup>®</sup> **XT**

Termoplastica medicale

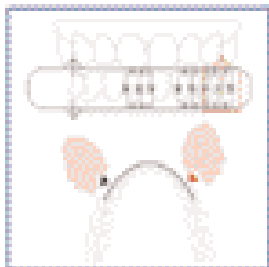

- Trasparente
- Elastico
- Biocompatibile
- Sterilizzabile in autoclave
- Può essere disinfettato nell'acqua bollente
- Ottima resistenza alla lacerazione
- Uso a lungo termine e come stabilizzazione

**selezione serie e misura**

serie	serie	serie
1 (elementi)	2 (estratori)	3 (estratori)
10-1	10-1	10-1
10-2	10-2	10-2
10-3	10-3	10-3
10-4	10-4	10-4
10-5	10-5	10-5
10-6	10-6	10-6



CE

**finition**<sup>®</sup>

Silicone medicale

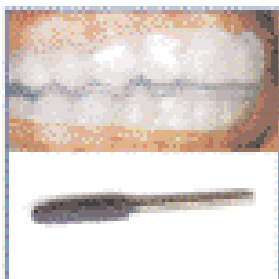

- Trasparente
- Ottima elasticità
- Biocompatibile
- Sterilizzabile in autoclave
- Può essere disinfettato nell'acqua bollente
- Confortevole
- Uso per spostamenti maggiori e finalizzazione

**finition**<sup>®</sup> **XT** e **finition**<sup>®</sup>

Prezzo unitario € 49 iva escl.  
Offerta 5 pz € 215 "  
10 pz € 390 "

Offerta valida fino al 30/06/06

ortho post

Via Modigliani 33  
20090 Segrate  
tel:02 2695 2457 Fax:02 2131 604  
ortho post@fastwebnet.it  
www.orthopost.com

## ► Digora Optime Nuovo sistema di radiovideografia a fosfori

DL Medica, distributore del marchio Soredex in Italia, ha festeggiato il decimo anniversario dall'introduzione del primo sistema di radiovideografia a fosfori Digora con la presentazione dell'innovativo sistema Digora Optime per la radiologia intraorale che fornisce immagini a elevato valore diagnostico. Il facile posizionamento in tutte le aree del cavo orale con o senza l'ausilio del centratore, la riduzione della dose dei raggi fino al 90%, la possibilità di utilizzo con le varie tipologie di radiografico e l'eliminazione dei problemi di sovra e sotto esposizione uniti alla rapidità e alla qualità delle radiografie rendono il nuovo Digora Optime la soluzione ottimale per lo studio odontoiatrico.

L'innovativo sistema di radiovideografia impiega le più avanzate soluzioni tecnologiche nel campo della radiologia digitale, dell'elettronica e dell'informatica, garantendo elevati standard qualitativi, frutto dell'esperienza maturata con i fosfori in oltre dieci anni e della produzione di numerose unità ancora oggi funzionanti.

Il sistema Digora è in grado di offrire un'ampia gamma di formati di piastri, immediatezza nella visualizzazione, versatilità, semplicità di impiego unite a praticità e affidabilità. Il lettore di Digora può leggere quattro differenti formati di piastri e impiega solo 4,5 secondi per leggere, visualizzare e cancellare una piastrina di formato 4x3 o 2x3 o 4x2. La selezione del formato, la lettura, la cancellazione e l'espulsione della piastrina sono, inoltre, completamente automatiche. Per il collegamento al singolo PC o alla rete di PC viene utilizzata la connessione Ethernet a 100 Mbit con cavo

RJ45, sfruttando per la comunicazione il protocollo internazionale Tcp/Ip.

La definizione delle immagini è stata ulteriormente migliorata, introducendo nuove piastre con risoluzione fino a 12.5 coppie di linee reali e non virtuali. È stato, inoltre, introdotto un nuovo sistema brevettato di elaborazione, in grado di ottimizzare le immagini acquisite offrendo maggiori omogeneità, dettagli, qualità e nitidezza. L'acquisizione delle immagini sfrutta una più ampia scala di grigi a 16 bit in grado di riprodurre e garantire tutti i dettagli sia nella visualizzazione che nella stampa. La nuova versione del software Digora per Windows 2.5 è stata arricchita con un'ampia gamma di opzioni per la lettura, l'elaborazione e l'analisi dei dettagli, e attraverso l'analisi delle misure calibrate, la simulazione pre-implantare e l'analisi densitometrica è possibile aumentare in modo considerevole la valenza diagnostica delle immagini radiologiche. ■

**DL Medica spa**  
Via Pietro Calvi, 2  
20129 Milano  
Tel. 02.762751  
Fax 02.76275300  
e-mail: dlmedica@dlmedica.it  
www.dlmedica.it



# OFFERTE DALLE AZIENDE

Le promozioni degli operatori commerciali

Un rubrica utile che evidenzia gli "affari" periodicamente proposti dagli operatori.



## CAMREX 191A

Telecamera intraorale

PREZZO TAGLIATO  $\approx$  **EURO 1.080,00 +iva**

EUROCOMPRESS

Via Brunelleschi, 16-20 - 20090 Trezzano S/N  
Tel. 02.4454656 - Fax 02.4450027  
e-mail: eurocompress@eurocompress.it -  
www.eurocompress.it



## CLESTA II

Riunito Belmont a cordoni a recupero superiore. La tecnologia giapponese al servizio dell'Odontoiatra.

NOLEGGIO OPERATIVO  
A PARTIRE DA **EURO 248,00 +iva**

DL MEDICA spa

Via Calvi 2 - 20129 Milano  
Tel. 02.762751 - Fax 02.76275300  
dlmedica@dlmedica.it - www.dlmedica.it



## MICROMOTORE PER IMPIANTI

MiniUNIKO-B motore brushless per implantologia/chirurgia; alte prestazioni e grande affidabilità.

PREZZO TAGLIATO  $\approx$  **EURO 1.955,70**

MARIOTTI & C

Via Seganti, 73 - 47100 Forlì  
Tel 0543.474105 - Fax 0543.781811  
info@mariotti-italy.com - www.mariotti-italy.com





## KIT CHIRURGICO MULTYSYSTEM®

Ref. 7105100 per il rialzo del seno mascellare a minima invasività

PREZZO TAGLIATO  $\approx$  **EURO 549,00 +iva**

MULTYSYSTEM srl

Via Solferino, 4 - 20052 Monza (MI)  
Tel. 039.2302681 - Fax 039.2302686  
e-mail: multysystem@multysystem.com - www.multysystem.com

Legenda:  = APPROFONDIMENTI  
 = SCHEDA INFORMATIVA

I beni offerti in questa sezione si intendono destinati all'utilizzatore professionale. Le apparecchiature soggette alla regolamentazione di cui alla Legge 175/92 possono essere cedute solamente agli iscritti all'Albo dei Medici-Chirurghi e degli Odontoiatri. Per ogni informazione sulle offerte qui elencate il lettore interessato è invitato a rivolgersi direttamente all'inserzionista.

## FIERA DI RIMINI

"Tutti coloro che visiteranno il nostro stand verranno accolti con un brindisi di benvenuto e riceveranno una gradita sorpresa

... Vi aspettiamo numerosi!"

FIERA DI RIMINI  
18/19/20 MAGGIO 2006  
STAND CLASS IMPLANT-CASA SCHMIDT  
PADIGLIONE B1, POSTEGGI 106-137 CORSE 3 E 4

Segreteria Organizzativa:

Sig.ra Elena Martelli  
tel. 06/87440543 fax 06/59645066  
elena.martelli@classimplant.com  
Sig.ra Samantha De Cesare  
tel. 06/87440543 fax 06/59645066  
samantha.decesare@casaschmidtitalia.com

 Casa Schmidt  
IMPLANTOLOGIA

Via delle Colonnelle, 1428 - ROMA  
tel. 06-8744054 - fax 06-59645066  
www.casaschmidtitalia.com  
casaschmidt@casaschmidtitalia.com

 Classimplant

Via delle Colonnelle, 201 - ROMA  
tel. 06-8744054 - fax 06-59645066  
www.classimplant.com  
classimplant@classimplant.com

 Classimplant & Casa Schmidt

presentano

## RIMINICORSI

CORSI TEORICI  
e TEORICO-PRATICI  
GRATUITI

  
AMICI di BRUGG

18/19/20 MAGGIO 2006

STAND CLASS IMPLANT-CASA SCHMIDT - PADIGLIONE B1, POSTEGGI 106-137 CORSE 3 E 4

partner tecnici

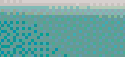

ANNUNCI ECONOMICI

OFFRO COLLABORAZIONE

• Assistente alla poltrona con esperienza di 20 anni offresi per studio dentistico

in vicinanze di Asti.

Telefonare al 333.2348233.

• Assistente, igienista, pluriennale esperienza,

offresi per studio odontoiatrico, uso Pc. Zona città Studi. Telefonare allo 02.7560873 o al 333.9361086.

• Cerco lavoro come assistente alla poltrona, con esperienza ventennale zona Gallarate e limitrofi. Telefonare al

COLLEGATI ALL'INDIRIZZO INTERNET WWW.INFOIDENT.IT ED INSERISCI ANCHE ON-LINE IL TESTO DEL TUO ANNUNCIO. I testi degli annunci di interesse odontoiatrico sono visionati preventivamente dall'A.N.D.I. - Dipartimento Regionale Lazio

ANNUNCI GRATUITI  
 VARIAZIONE DATI

indirizzo: Strada Teverina km. 3,600 • 01100 VITERBO • Tel. 0761.393.204 - Fax 0761.393.222

Nome ..... Cognome .....

Tipo di attività ..... Specializzazione .....

Via ..... Numero ..... CAP .....

Città ..... Prov. .... Tel. ....

E-mail ..... P.IVA ..... Cell. ....

(Per annunci a pagamento è obbligatoria la partita iva o codice fiscale)

OFFRO O CERCO  COLLABORAZIONE  ATTREZZATURE  ATTIVITÀ

Spazio per l'annuncio (scrivere a macchina o stampatello) MAX 30 PAROLE • Sarà pubblicato solo il testo sottostante\*

.....

.....

.....

.....

.....

.....

.....

.....

**\*IMPORTANTE**

Gli annunci riguardanti la ricerca di collaborazioni (ricerca personale, collaboratori ecc.) devono essere pubblicati corredati delle generalità del richiedente, in ottemperanza al decreto legislativo n. 276 del 10 settembre 2003, attuazione della legge delega in materia di occupazione e mercato del lavoro (legge 14 febbraio 2003 n. 30, cosiddetta "legge Biagi"). In relazione a quanto sopra, al fine di consentire la pubblicazione delle suddette generalità in base a quanto disposto in materia dal D.lgs. 196/03 che regola il trattamento dei dati personali, si autorizza la pubblicazione delle generalità suindicate.

DATA .....

NOME E COGNOME (IN STAMPATELLO) .....

FIRMA .....

INFODENT NORD 5/2006

Per la comunicazione telefonica degli annunci economici è attiva negli orari di ufficio una segreteria telefonica al numero 0761.393.204 dal lunedì al venerdì. **ATTENZIONE SARANNO PUBBLICATI SOLO GLI ANNUNCI COMPLETI DI TUTTI I DATI RICHIESTI: NOME, COGNOME, INDIRIZZO, CAP, CITTÀ, TELEFONO, PREFISSO E PROFESSIONE.** Gli annunci si ricevono fino al 5 di ogni mese precedente l'uscita e saranno pubblicati una sola volta. Per vedere pubblicato nuovamente il proprio annuncio, occorre spedire il coupon per una nuova richiesta oppure comunicare telefonicamente la riconferma. Se si desidera pubblicare in evidenza o per quelli che pervengono dalle regioni dove non è spedita INFODENT è necessario effettuare un versamento di Euro 15,50 IVA compresa su c.c.p. n° 16818015, intestato a: B & C srl - Strada Provinciale Teverina Km. 3,600 - 01100 Viterbo. Servizio Annunci (spedire fotocopia versamento). Per gli annunci in evidenza il versamento dà diritto a 2 uscite. Nell'eventualità di concomitanza dei due casi (evidenza - fuori zona di spedizione) il versamento da effettuare è di Euro 31 e dà diritto a due uscite. INFODENT offre esclusivamente un servizio, non riceve tangenti sulle contrattazioni, non effettua commerci, non è responsabile della veridicità delle inserzioni. Si procederà a norma di legge contro chiunque si servirà di questa rivista per scopi illeciti e di disturbo. Le inserzioni gratuite sono riservate ai privati. Gli operatori commerciali, per le inserzioni che riguardano

l'attività svolta, devono servirsi degli annunci a pagamento o degli spazi pubblicitari. Ai sensi e per gli effetti del D.lgs. 196/03, il trattamento dei dati avverrà mediante supporti sia telematici che cartacei, entrambi eventualmente organizzati anche come banche dati o archivi. Il conferimento dei dati personali è obbligatorio per la pubblicazione dell'annuncio o per il ricevimento della rivista. La mancata comunicazione, ovvero l'accertata erroneità dei dati richiesti legittimeranno la nostra società a rifiutare l'esecuzione del rapporto, ovvero ad interrompere l'esecuzione stessa. I dati personali acquisiti potranno essere comunicati a tutti i dipendenti, collaboratori e consulenti a qualsiasi titolo della nostra Società, nonché a tutti gli Organi societari ed ai soci: i medesimi dati potranno essere inoltre comunicati agli omologhi soggetti di società da noi controllate o collegate, ovvero di società che controllano l'attività della nostra Società. I dati relativi all'indirizzo saranno utilizzati per l'invio di riviste e attività commerciali. In ogni momento potrete esercitare i diritti di cui all'Art. 7 del D.lgs. 196/03 e quindi conoscere, ottenere la cancellazione, la rettifica e l'integrazione dei vostri dati, nonché opporvi al loro utilizzo per le finalità su indicate. Il titolare del trattamento è B&C srl con sede in Viterbo Strada Teverina km 3,600 nella persona del suo legale rappresentante. Qualsiasi comunicazione o atto ufficiale potrà essere inviato dall'inserzionista presso la redazione di infodent con sede in Viterbo Strada Teverina km 3,600.

DIAGNOSI SU TAC - SIMULAZIONE IMPLANTARE  
INTERVENTO IMPLANTOPROTESICO

Implant3D è un software che consente di eseguire la simulazione implantare tridimensionale direttamente sul Personal Computer. Consente di simulare la posizione degli impianti su modelli bidimensionali e tridimensionali, identificare il cono mandibolare, tracciare panoramiche e sezioni del modello osseo, visualizzare il modello osseo tridimensionale con possibilità di calcolare la densità ossea. Usando Implant3D il Dentista può pianificare l'intervento implantoprotesico in modo più sicuro, efficiente e rapido e produrre i modelli cesel in resina per la creazione della guida chirurgica.

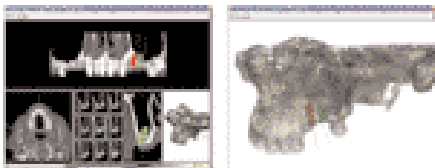

**ML**  
Soluzioni software  
per il dentale

GESTIONE CLINICA - GESTIONE INQUINCI E INDIAGNANTE  
GESTIONE STUDIO - GESTIONE APPUNTAMENTI

KalVinnago è un software di gestione integrato dello Studio Dentistico. Semplice ma potente e completo, consente di gestire tutte le informazioni sia cliniche che economiche e di diagnosi per immagini presenti nello Studio Dentistico. Con un semplice click del mouse è possibile pianificare tutta l'attività dello Studio: incoming e schedas dentale, un preventivo, un appuntamento in agenda o esibire le radiografie di un paziente. KalVinnago è composto da diversi moduli che consentono un approccio graduale all'apprendimento e all'uso del programma, eliminando così la necessità di lunghi corsi di istruzione. KalVinnago, un valido aiuto, flessibile e creativo, all'attività dello Studio.



Media Lab Software Via Fontevivo 21/19 10125 La Spezia  
Phone 0187 517775 - Fax 0187 511820  
info@mls.com - www.mlsoft.com - www.implant3d.com

Diagnosi  
Controllo  
Risultato  
Missione Possibile

I nostri software  
lavorano per te

Per informazioni e download visitate il sito [www.mlsoft.com](http://www.mlsoft.com)  
Distribuzione esclusiva in Italia e Francia di [www.mlsoft.com](http://www.mlsoft.com)

0331.200200.

• Dottore in odontoiatria e protesi dentaria offre collaborazione in conservativa e endodonzia (metodica MDWO) presso studi odontoiatrici delle città e province di VE, TV, PD, VI. Telefonare 392.2982110.

• Dottoressa medico-chirurgo offre collaborazioni in conservativa e ortodonzia presso studi dentistici. Telefonare allo 0382.27707 o al 347.9841434.

• Dottoressa odontoiatra, esperienza pluriennale conservativa, endodonzia, protesi, chirurgia, implantologia offre collaborazione presso studi dentistici Milano e

provincia. Telefonare al 339.1411679.

• Implantologo, professore universitario, offre collaborazione presso studi. Richiesta economica molto interessante, propria attrezzatura e assistenza, ampissima casistica documentata, sistema Fornilimplant U.S.A. Si richiede e garantisce massima serietà. Telefonare al 335/7072228.

• Medico chirurgo odontoiatra offre collaborazione a studi odontoiatrici. Telefonare al 340/7419224

• Medico chirurgo odontoiatra offresi per collaborazione a studi

dentistici in Lombardia in implantologia e piccola chirurgia orale (preprotetica, ottavi inclusi, cisti). Assistenza e attrezzatura propria. Telefonare al 335.8102176.

• Medico dentista offre collaborazione presso studi dentistici Milano e provincia o Varese. Telefonare allo 0331.553237 o.p.

• Medico odontoiatra vasta esperienza implantologia offresi per collaborazione studi provincia VA-NO-MI. Telefonare al 347/2453959.

• Odontoiatra offre collaborazione in Milano e provincia in protesi, conservativa, endodonzia

(NiTi), chirurgia minore con uso di ingrandimenti.

Telefonare al 339.4260232.

• Odontoiatra, specialista chirurgo, ospedaliero, docente di scuola implantare, esperienza ventennale, offre collaborazione per chirurgia orale, implantologia avanzata presso studi nord Italia. Attrezzatura propria. Telefonare allo 0372.26372 o al 338.9457558.

• Odontoiatra ventennale esperienza, offre collaborazione in studi in provincia di Varese, Milano e Novara in implantologia, chirurgia e altro. Attrezzatura propria.

## STUDIO DENTISTICO

completamente a norma con tutte le autorizzazioni e attrezzature all'avanguardia, offre a medici specialisti con propria clientela n. 2 sale operative completamente attrezzate. Lo studio dispone di videoradiografia endorale, panoramica e segreteria, in Pavia.

Per informazioni si prega di telefonare al numero 0382.571483.

**ID 300 V**

**DISPONIBILI ALTRI MODELLI  
PER SOLUZIONI PERSONALIZZATE**

**CERCASI  
DISTRIBUTORI  
PER ZONE LIBERE**



Via Galvani, 4 - 20080 Ozzero Fraz. Soria - Milano, Italy Tel. +39.02.9400125 - Fax +39.02.9400978  
Sito web: [www.idemasrl.it](http://www.idemasrl.it) - E-mail: [info@idemasrl.it](mailto:info@idemasrl.it)

**Costruttori  
di riuniti dentali  
e mobili da studio**

**IDEMA**

**Riuniti a partire da Euro 7.499,00  
(trasporto, installazione ed iva esclusi)  
Possibilità di pagamenti agevolati**



Disposto a viaggiare se necessario. Telefonare al 347.0891476.

• Odontotecnico con esperienza cerca studio odontoiatrico per collaborazione in Torino e zone limitrofe. Telefonare al 328.0532450.

• Offro collaborazione in conservativa, endo, chirurgia, protesi, implantologia, esperienza anche ospedaliera dal 93. Zona Milano e limitrofe. Telefonare al 338.4918479.

• Ortodontista, 20 anni di esperienza, offresi per collaborazione presso studi di Piemonte, Lombardia, Liguria. Telefonare al 338.3176931.

#### ■ CERCO COLLABORAZIONE

• Linea Tac srl ricerca per zone libere agenti (ambosessi) mono/plurimandatari. Si offre contratto Enasarco, provvigioni, più bonus per gli obiettivi raggiunti. Inviare curriculum a: Linea Tac srl - via della Guardia, 7 - 14048 Montegrosso d'Asti (AT) (autorizzando il trattamento dei dati

personali D.lgs. 196/03).

• Studio dentistico Dr. Aldo Zecca cerca odontoiatra per collaborazione tutto il mese di agosto in 2 studi: a Sondrio e provincia. Offro alloggio gratuito e stipendio. Solo per urgenze. Inviare curriculum e richiesta economica a: Dott. Aldo Zecca, Via Paribelli 3, 23100 Sondrio.

• Studio odontoiatrico Odontobi, con sede nelle vicinanze del lago Maggiore cerca: 1 igienista laureata/o, 1 odontoiatra neolaureata/o per collaborazione full-time o part-time. Telefonare al 338.6848295.

#### ■ OFFRO ATTREZZATURA

• Riunito Anthos Eolo anno '92 euro 2.500,00; Riunito Castellini Skema 4 anno '94 euro 7.000,00; riunito Castellini Skema 6 euro 8.000,00. Completi di strumenti, seggiolino, mobile 2 m. Compressore Durr 2 pistoni euro 1.000,00; compressore Cattani 2 pistoni euro 1.200,00; aspiratore Cattani Pal 21 euro 1.500,00; radiografico Cias

50 kw euro 700,00. Visibili a Torino. Telefonare al 338.3176931.

• Vendo assortimento impianti F.M.D. srl composto da 32 analoghi assortiti, 8 monconi calcinabili con viti assortiti e 17 monconi dritti, angolati con vite, di varie misure. Tutto al 50% dal prezzo di listino. Telefonare allo 02.6132248 o.u.

• Vendo riuniti Castellini Skema 4, Skema 6, Anthos Eolo con seggiolino e mobili. Compressore Durr, aspiratore Cattani, autoclave Melag. Visibili a Torino. Telefonare al 338.3176931.

• Vendo RX digitale De Goetzen, RVG Visualix Gendex computer, stampante, video come nuovi. Telefonare allo 0372.26372 o al 338.9457558.

#### ■ OFFRO ATTIVITÀ

• Cedesi a Broni centro (PV) studio dentistico decennale riclassificato. Telefonare al 335.5238078.

• Cedonsi, per cessanda attività, n. 2 studi dentistici

riclassificati come struttura sanitaria monospécialistica: uno a Vimodrone (MI), telefonare allo 02/2500862; uno a Pioltello (MI), telefonare allo 02.92106193 o allo 02.92147379.

• In Sesto San Giovanni (MI), viale Matteotti 275, vendesi o affittasi o si condivide studio dentistico a norma con tutte le autorizzazioni, approvazione secondo bagno disabili, 2 sale operative attrezzate. Telefonare allo 02.2426142.

• Studio dentistico in Milano adiacente stazione Garibaldi, affitta una unità operativa completamente attrezzata a collega con clientela propria, in giorni da concordare. Telefonare dalle 9 alle 13 allo 02.6592975 o al 338.2712706.

• Vendo studio dentistico in Nichelino (TO), 20 anni di attività, 1 riunito Castellini, impianti a norma, impegno lavorativo 2 giorni a settimana. Telefonare al 338.3176931.

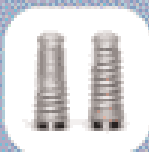

Essere clienti  
**PHYSIOLINE**  
ha i suoi privilegi



Scopri come visitando il sito  
[www.physioline.it](http://www.physioline.it)

**PHYSIOLINE**  
BIOMEDICAL TECHNOLOGY

# Metal Store sas

Via Vecchia Napoli 132 NAPOLI - Zona: NA e provincia

T. 081 5854492 - F. 081 6582587

IMPORTATORE GNATUS [metalstoresas@libero.it](mailto:metalstoresas@libero.it)



La Casa brasiliana per eccellenza:  
non è l'unica,  
ma è in assoluto al mondo  
il secondo produttore di Riuniti!

## LOMBARDIA

- DE VECCHI EZIO s.a.s.  
MILANO  
Zona: MI, BG, BS, CO, CR, LC, LO, PV, VA e provincie  
Referente GNATUS ITALIA  
T.F. 02.39261833 - 335.6867287  
[ezio.devecchi@katamail.com](mailto:ezio.devecchi@katamail.com)
- DENTAL DEALER s.r.l.  
MILANO  
Zona: MI, CO, PV, VA e province  
T. 02.55192245 - F. 02.54116116  
[dd@dentaldealer.it](mailto:dd@dentaldealer.it)
- SIECO s.r.l.  
ASSAGO (MI)  
Zona: LOMBARDIA  
T. 02.48834448 - F. 02.45702583  
[sieco@siecosrl.com](mailto:sieco@siecosrl.com)

## PIEMONTE

- L.C. DENTAL s.r.l.  
TORINO  
Zona: PIEMONTE  
T.F. 011.4472336 - [info@enzolattore.com](mailto:info@enzolattore.com)
- MEDICAL SERVICE s.a.s.  
TORINO  
Zona: PIEMONTE  
T.F. 011.2428316 - [mediserv2005@libero.it](mailto:mediserv2005@libero.it)

## VENETO

- L.A. MASTERS s.r.l.  
PIOVE DI SACCO (PD)  
Zona: PD, VE, TV, VI, RO e province  
T.F. 049.5800262

## FRIULI -VENEZIA GIULIA

- ATO di PASSERINI LUIGINO  
MARTIGNACCO(UD)  
Zona: UD, PO, GO, TS e province  
T. 0432.6787731- F. 0432.678732  
[atodental@libero.it](mailto:atodental@libero.it)

## OFFERTA PROMOZIONALE N° 1

**Riunito HS, pneumatico, così composto:**  
Poltrona GL, con motore Bosch, comandi a pedale con 5 programmi, senza fissaggio al pavimento, da terra alt. min cm 45 e alt. max cm 90, conformazione anatomica, poggiatesta articolato.

Faretra a 6 piste, sistema SPRIDO, con supporti strumenti in silicone autoclavabili, con siringa a 3 vie, 2 terminali per turbina, 1 micromotore ad aria spray esterno, negatoscopio e sistema di disinfezione Biosystem.

Gruppo idrico con bacinella in ceramica facilmente autoclavabile, siringa a 3 funzioni con regolazione flusso acqua e due alloggiamenti con cannule per aspirazione chirurgica. Lampada operatoria Persus L 20.000 lux luce fredda. Garanzia 2 anni estensibili a 5

I.V.A., trasporto e montaggio ESCLUSI

list. Euro 7.800,00 Euro 4.900,00

## OFFERTA PROMOZIONALE N° 3

**STUDIO COMPLETO così composto:**

Riunito GNATUS mod. Syncrus HXL FULL, elettrico con:  
Poltrona GLX, con motore Bosch, comandi a pedale con 7 programmi di cui 2 memorie per la programmazione di lavoro, trendelamburg, conformazione anatomica, poggiatesta articolato, senza fissaggio al pavimento, da terra alt. min. cm 45 e alt. max cm 90, con opzione secondo bracciolo e tappezzeria facilmente rimovibile grazie al sistema "easy-fix". Faretra a 6 piste, sistema SPRIDO, con supporti strumenti in silicone autoclavabili, con siringa a 3 vie, 2 terminali per turbina a F.O., 1 micromotore spray integrato F.O. e pedaliera di regolazione, 1 ablatore Satelec e 3 punte, 1 lampada a LED per fotopolimerizzazione, con negatoscopio e con tutti i comandi in un pannello centrale touchscreen per tutte le funzioni.

Sistema di disinfezione Biosystem con valvola antirifondo, per disinfezione a fine operatività, più somministrazione di soluzioni agli strumenti rotanti ed all'ablatore.

Gruppo idrico Alcance 3 T con bacinella in ceramica facilmente igienizzabile, con rotazione fino a 90° - tavoletta Assistente con siringa a tre vie e 2 terminali per aspirazione chirurgica

Garanzia 2 anni estensibili a 5

Seggiolino Gnatius mod. TOP

Radiografico endorale Gnatius TIMEX 70, pantografato, con comandi digitali, su stativo o a muro

Aspirazione chirurgica ad anello liquido Bio Vac II

Compressore a secco 2 cilindri, serbatoio 50 lt.

Autoclave Bio Clave Gnatius 12 lt. ed Imbustatrice

Serie di 4 mobili, con lavello ed elettrovalvola, servomobile, cassettera ed 1 anta

list. Euro 22.200,00 Euro 14.500,00

## OFFERTA PROMOZIONALE N° 2

**Riunito HS elettrico, così composto:**

Poltrona GL, con motore Bosch, comandi a pedale con 5 programmi, senza fissaggio al pavimento, da terra alt. min cm 45 e alt. max cm 90, conformazione anatomica, poggiatesta articolato.

Faretra a 6 piste, sistema SPRIDO, con supporti strumenti in silicone autoclavabili, con siringa a 3 vie, 2 terminali per turbina F.O., micromotore Bien Air MCLK spray integrato, negatoscopio e sistema di disinfezione Biosystem.

Gruppo idrico con bacinella in ceramica facilmente autoclavabile, siringa a 3 funzioni con regolazione flusso acqua e due alloggiamenti con cannule per aspirazione chirurgica. Lampada operatoria Persus L 20.000 lux luce fredda. Garanzia 2 anni estensibili a 5

I.V.A., trasporto e montaggio ESCLUSI

list. Euro 10.360,00 Euro 6.900,00

## N° 4 JET SONIC PLUS

Gnatius ultrasuoni combinato 29.000 Hz. - manipoletto Satelec per detartraggio, rimozione perni e corone etc., e manipoletto a flusso di bicarbonato per sbiancamento

list. Euro 1.650,00 Euro 1.099,00

## N° 5 OPTILIGHT CL

Gnatius lampada multifunzionale a LED per sbiancamento (con gel di perossido di H 35%) e per fotopolimerizzazione

list. Euro 1.590,00 Euro 990,00

## N° 6 OPTILIGHT LD III

Gnatius lampada a LED per fotopolimerizzazione

List. Euro 420,00 Euro 290,00

## N° 7 AUTOCLAVE BIOCLAVE 12 L inox

Gnatius - design innovativo - elettronica Rapida (15') - supersicura - 12 lt

List. Euro Euro 1.400,00 Euro 990,00

## N° 8 RADIOGRAFICO ENDORALE TIMEX

70 70 kV, 7 mA - 0,08 sec., digitale, a parete pantografato o su stativo

list. Euro 2.740,00 Euro 1.490,00

## N° 9 TURBINA GA 100

Gnatius, attacco Midwest oppure Borden, rotore di produzione U.S.A.

list. Euro 260,00 Euro 159,00

## N° 10 CONTRANGOLO GA 300

Gnatius

list. Euro 260,00 Euro 159,00

# Il ritratto della semplicità.

## Sistema per panoramica digitale KODAK 8000

Con il sistema Kodak 8000, è facile effettuare rapidamente diagnosi accurate e comunicare efficacemente le opzioni di trattamento. Semplice ma potente, fornisce immagini panoramiche digitali di alta qualità in tempo reale, migliorando la comunicazione con il paziente e rendendo più efficiente tutta l'attività. La programmazione delle immagini, comandata dal vostro computer, è semplice e comoda, e il posizionamento frontale contribuisce ad assicurare il massimo comfort per il paziente.

Il sistema Kodak 8000 è anche sorprendentemente accessibile, ed è supportato dalla competenza dell'assistenza Kodak. Con la certezza di un consistente ritorno sull'investimento e di una maggiore attenzione per il paziente. Anche in termini di immagine.

Chiamate l'800.87.34.87 o visitate  
[www.kodak.com/dental](http://www.kodak.com/dental)

Imaging su pellicola | Imaging digitale | Servizi

