

# INFODENT®

www.infodent.it MENSILE D'INFORMAZIONE COMMERCIALE DEL DENTALE

n. 4 • 2006 - anno XVIII - NORD ITALIA

**EMS**  
ELECTRO MEDICAL SYSTEMS



## IN QUESTO NUMERO A CONFRONTO:

### SOFTWARE CEFALOMETRICI

- *Armonia e anomalia*

Pag 5

### CEMENTI PROVVISORI

- *Uniti sì,  
ma non per sempre*

Pag 29

### SALDATRICI

- *L'unione  
fa la forza*

Pag 37

### APPROFONDIMENTI

SOFTWARE CEFALOMETRICI

- **Un software diverso dagli altri**
- **Versatilità e facilità d'uso**
- **OrisCEPH Rx3®**
- **Imceph**

Pag 11

CEMENTI PROVVISORI

- **Easycem**
- **Plastor**
- **NoMix® Temporary Cement**
- **System link**

Pag 34

SALDATRICI

- **Welder™**

Pag 41

**Vi aspettiamo ad  
Amici di Brugg  
Rimini 18-20 maggio 2006  
Pad. B1 - Sal.1 - Corsia 2 - Stand 55**





# RAST. : ACQUISTARE INFORMATI

PER TROVARE AFFIDABILITÀ E RISORSE ADEGUATE  
AD OGNI NECESSITÀ TECNICA, DI ASSISTENZA QUALIFICATA, PROGETTAZIONE  
IN UN OTTIMO RAPPORTO QUALITÀ / COMPETENZA



PROLINE XC

A VOLTE, PREGIARI È SOLO CONSAPEVOLEZZA  
DELLA PROPRIA FORZA.

PLANMEGA

PER  
M  
E  
P  
E  
R  
E

**CHIEDETECI  
LE NOSTRE  
MIGLIORI OFFERTE,  
VI SAPREMO DARE  
IL MEGLIO  
ALLE CONDIZIONI  
PIÙ  
VANTAGGIOSI !**

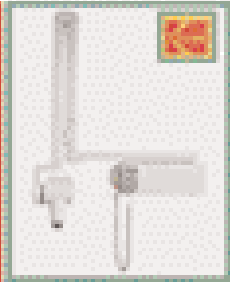

**A KM 8  
OFFERTA LIMITATA**

**\$250 LA REALTÀ DIGITALE (STEM WUNDER  
ALLA PORTATA DI TUTTI !!  
\$190 \$200 \$300**

## RAST. RAPPRESENTANZE ATTREZZATURE STOMATOLOGICHE

SEMPRE PIÙ VICINI - PER UN SERVIZIO MIGLIORE  
SALA MOSTRE - ASSISTENZA QUALIFICATA - PROGETTAZIONE  
STUDIO CHEVREY HANOI - SOLUZIONI FINANZIARIE

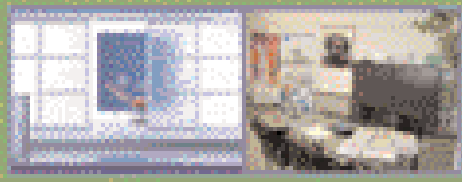

DISTRIBUTORE PLANMEGA Regione Lombardia

VIA A. LINCOLN, 61 - 20092 Cinisello Balsamo (MILANO)  
TEL. 02 6128904 R.A. - FAX 02 607093 - E-MAIL: RAST@RASTONLINE.IT

Direttore responsabile  
Riccardo Chiarapini  
Segreteria di redazione  
Stefano Toticchi  
Coordinamento  
Diana Carbonetti  
Direzione grafica  
Gisella Benedetti  
Consulenza scientifica e normativa  
Alberto Emiliani  
Collaboratore  
Cristina Rodighiero  
Impaginazione e grafica  
B&C s.r.l. - divisione grafica  
Marketing e Pubblicità  
Gianluca Passeri tel. 0761.393306 - 335.1213136  
Baldo Pipitone tel. 06.5817254 - 336.773328

Mensile d'informazione commerciale del dentale  
ANNO XVIII - n. 4 - aprile 2006  
Poste Italiane S.p.A. - Spedizione in AP - DL 353/2003 (conv. in L.  
26/02/2004 n° 46) art. 1 comma 1 DCB VITERBO -  
Autorizzazione del Tribunale di Viterbo n. 341 del  
7/12/88

Editore B&C s.r.l.  
Strada Teverina Km. 3,600 - 01100 VITERBO  
Telefono 0761.393.1 - Fax 0761.393.222

Stampa - Graffietti Stampati snc  
S.S. Umbro Casentinese Km. 4,500  
Montefiascone (VT)

Testata volontariamente sottoposta a  
certificazione di tiratura e diffusione  
in conformità al Regolamento C.S.S.T.  
Certificazione Stampa Specializzata Tecnica

Per il periodo 1/1/2005 - 31/12/2005  
Tiratura media: 16.222  
Diffusione media: 15.997  
Certificato CSST n. 2005-1108  
Società di Revisione: RSM Ria & Partners Spa  
Tiratura del presente numero: 16.900  
una copia euro 0,77 - contiene I.P.  
La redazione non restituisce il materiale utilizzato

## SOMMARIO

### ► A CONFRONTO:

- 5 SOFTWARE  
CEFALOMETRICI  
Armonia e anomalia
- 7 Tabelle di comparazione

### ► APPROFONDIMENTI:

- 11 • Un software diverso dagli  
altri  
• Versatilità e facilità d'uso  
• OrisCEPH Rx3®  
• Imceph

### ► AGENDA:

- 15 Congressi e Fiere in Italia  
e all'estero (Maggio/Giugno)
- 20 Calendario dei corsi  
(Maggio/Giugno)

### ► A CONFRONTO:

- 29 CEMENTI PROVVISORI  
Uniti sì, ma non per sempre
- 31 Tabelle di comparazione

### ► APPROFONDIMENTI:

- 34 • Easycem  
• Plaster  
• NoMix® Temporary Cement  
• System link

### ► A CONFRONTO:

- 37 SALDATRICI  
L'unione fa la forza
- 39 Tabelle di comparazione

### ► APPROFONDIMENTI:

- 41 • Welder™

### ► DALLE AZIENDE:

- 43 • Reti di Titanio-TiN  
Tocksystem  
• Odontocard® S.r.l.,  
il Made in Italy sbarca  
all'estero  
• Ipersensibilità dentinale:  
il sistema Sensodyne  
• S3 Bond Kuraray:  
chimera chimica  
• ID 300 V

### ► IN VETRINA:

- 48 Ogni mese i prodotti in offerta  
proposti dagli operatori

### ► ANNUNCI ECONOMICI:

- 49 Annunci gratuiti di offerta e ricerca  
collaborazione, offerta e ricerca  
attrezzature, offerta e ricerca attività

### ► INSERZIONISTI

• A&A General Consulting (Galbiati) pag. 42  
• Astra Mobili (Styl Frigo) pag. 25 • B&C  
pagg. 18/47 • Caes Software pag. 11 • CSM  
pag. 41 • Dei Italia pag. 34 • Dent Up pag.  
25 • DL Medica pagg. 24/48 • Dolphin  
Computer pag. 12 • Elite Computer pag. 12  
• EMS Italia pagg. I Cop./46 • Eurocompress  
pag. 26 • Eurosima pag. 23 • Fornimplant  
pag. 41 • Genetica pag. 11 • Ghimas pag.  
34 • Glaxo Smithkline pagg. I Cop./14 •  
Idem Riuniti pag. 48 • Idema pag. 13 • Imtec  
pag. III Cop. • Infomedica pag. 13 • Isasan  
pag. 45 • Ivoclar Vivadent pag. 34 • Linea  
Tac pag. 17 • Mariotti pagg. 43/48 • Maxi  
Medical pag. 34 • MC Italia pag. 27 • Media  
Lab pag. 22 • Metal Store pagg. 20/36 •  
Multysystem pag. 48 • Nuova Gerhò pag. 41  
• Odontocard pag. 3 • Ognà Giovanni e Figli  
pag. 35 • Orthopost pag. 50 • Orthos pag.  
48 • Owandy Radiologie pag. 4 • Physioline  
pag. 15 • Quartex Informatica pag. 44 • Rast  
pag. II Cop. • Roche pag. IV Cop. • Softwork  
pag. 16 • STD pag. 28 • Tocksystem pag. 34  
• Welltrade pagg. 19/21

**Informativa ai lettori** - Questa rivista Le è stata inviata  
tramite abbonamento, l'indirizzo in nostro possesso  
verrà utilizzato per l'invio della rivista, per l'invio di altre  
riviste, per l'invio di proposte di abbonamento, per l'in-  
vio di informazioni tecniche e commerciali, nonché per la  
divulgazione di eventi formativi e promozionali e per la  
cessione degli stessi a terze aziende per le medesime  
finalità. In ogni momento potrete esercitare i diritti di cui  
all'art. 7 del D. Lgs 196/2003, e quindi conoscere, ottene-  
re la cancellazione, la rettifica, l'aggiornamento e  
l'integrazione dei Vostri dati, nonché opporvi al loro uti-  
lizzo per le finalità su indicate. Qualora venisse esercita-  
to il diritto alla cancellazione lo stesso comporterebbe il  
mancato invio della presente rivista. Il titolare del tratta-  
mento è B&C srl con sede in Viterbo, Strada Teverina Km  
3,600, nella persona del suo legale rappresentante.

#### ERRATA CORRIGE

Nel numero 3/2006 della rivista, nell'elenco degli "Operatori  
inclusi nel confronto sugli estrattori per osso autologo", pub-  
blicato a pag. 8, il numero telefonico dell'azienda  
Tocksystem di Tock G.R. è stato erroneamente pub-  
blicato incompleto. Il numero corretto è 031.280301.



## ODONTOCARD

il franchising



**"Solo chi guarda  
lontano può  
andare oltre  
il proprio  
confine"**

sito: [www.odontocard.it](http://www.odontocard.it)  
mail: [info@odontocard.it](mailto:info@odontocard.it)  
Tel-1: 02/26305051  
Tel-2: 02/27205242

Stiamo selezionando  
Laboratori Odontotecnici  
per la nostra rete  
in Franchising  
\*esperienza minima 10 anni

Soddisfatti o rimborsati!  
Siamo presenti ormai in  
10 capoluoghi di provincia con  
oltre 40 laboratori affiliati.

Sensore digitale Wireless Fidelity

Pilotate le vostre immagini  
alla velocità WiFi™.

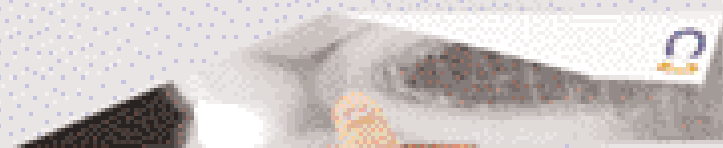

Trasmissione dell'immagine in tempo  
reale alla velocità della luce.

**owandy**  
CENTRO PRATICO DENTRO IL SUO OSPEDALE

## Krystal-X WiFi

Sensore digitale  
Wireless Fidelity



Ultimo nato nella gamma di radiologia della società costruttrice francese Owandy, il sensore digitale Krystal-X WiFi sta diventando un punto di riferimento nella radiologia intracriste. Grazie all'esclusiva tecnologia WiFi, Krystal-X acquisisce in tempo reale le vostre immagini senza connessione cavo.

**Vantaggio: acquisizione semplice, libertà totale.**

Nato sotto il segno della performance, con la CCD ad altissima risoluzione associata ad una fibra ottica, Krystal-X permette di ottenere una qualità d'immagine senza eguali.

**Il risultato si impone: un'immagine cristallina.**

Per maggiori informazioni  
o per una dimostrazione in  
scuola, contattate il vostro  
venditore autorizzato. Trovate  
la lista dei rivenditori presso  
Owandy Radiologie Italia.

Owandy Radiologie Italia  
Via dell'Quadrato, 87  
20085 Dongo (MI)  
Tel. 0362 52 11 86  
Fax 0362 52 11 52  
Email: info@owandy.com  
www.owandy.com

**SENSORI DIGITALI**  
PNEUMONICI  
TELECAMERE  
RADIOGRAFICI  
SOFTWARE

## SOFTWARE CEFALOMETRICI A CONFRONTO

# Armonia e anomalia

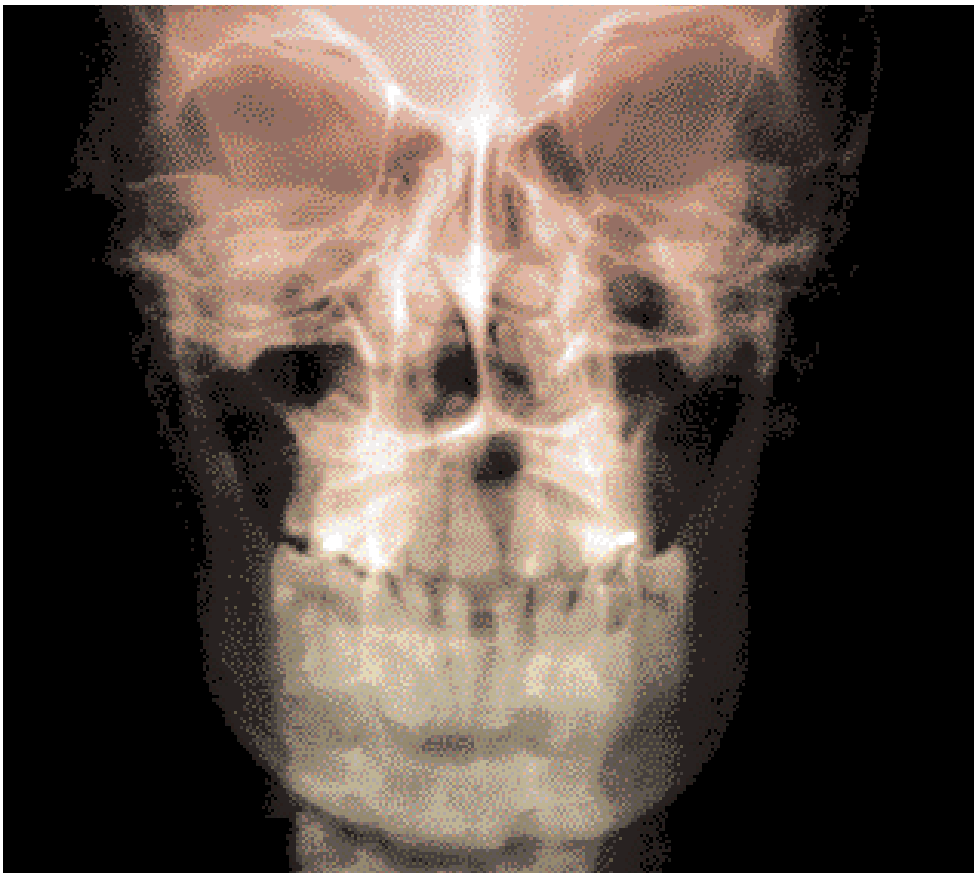

*La determinazione delle dimensioni craniofacciali è una prerogativa fondamentale per il trattamento ortodontico.*

I primi metodi utilizzati per determinare le proporzioni facciali si basavano su un punto di vista artistico che aveva come principi guida la bellezza e l'armonia.

Questi canoni, però, mutavano col tempo e in base a culture differenti. L'analisi del viso umano eseguita da Dürer portò alla determinazione delle proporzioni ideali, con suddivisione del viso in quadranti.

Diversi anni dopo, il metodo di Dürer venne applicato all'analisi delle radiografie

cefalometriche da Coster e Moorees. La cefalometria, ovvero la misurazione scientifica della dimensione della testa, è stato il primo metodo effettivo e accurato per la determinazione della crescita craniofacciale e della risposta al trattamento ortodontico. Le prime immagini radiografiche del cranio con vista laterale standard vennero eseguite da Pacini e Carrera nel 1922. Negli anni successivi, diversi furono i metodi di realizzazione di tale tipo di radiografia proposti dagli autori, ma mancando una descrizione accurata di tali metodi, si può parlare solo di studi individuali.

Bisognerà, infatti, aspettare il 1931, quando Hofrath e Broadbent svilupparono contemporaneamente, ma in modo indipendente, metodi standardizzati per la produzione di radiografie cefalometriche mediante supporti speciali, definiti cefalostati. La radiografia cefalometrica venne quindi introdotta in ortodonzia negli anni Trenta, ma questo tipo di indagine ha acquisito una maggior accettazione solo negli ultimi decenni. Negli anni, sono state sviluppate e proposte diverse metodologie di analisi, il cui scopo è quello di individuare le malformazioni sulla base dello studio della crescita facciale. La radiografia cefalometrica comunemente usata è in sostanza una radiografia laterale del cranio eseguita in condizioni rigidamente standardizzate.

Le teleradiografie nelle proiezioni laterale e frontale per valutazioni cefalometriche sono radiografie del cranio eseguite con una distanza foco-pellicola maggiore di quella standard. Per la valutazione diagnostica della teleradiografia si utilizzano metodi diversi, a seconda delle scuole ortodontiche. Dall'analisi di una teleradiografia si ricavano dati fondamentali per lo studio della malocclusione e l'esecuzione di un corretto trattamento ortognatodontico.

Da una teleradiografia si ricavano non solo informazioni anatomiche, ma, attraverso l'esecuzione del cosiddetto tracciato, anche elementi fondamentali per impostare il caso. Il tracciato è la premessa di una serie di misurazioni lineari e angolari con cui il clinico, rilevando le differenze con i valori ideali, può orientarsi.

### MANUALE O COMPUTERIZZATO?

Dopo essere stata introdotta da Broadbent nel 1931, l'analisi cefalometrica ha assunto negli anni un ruolo fondamentale per gli ortodontisti per lo studio preciso e standardizzato delle malocclusioni e delle anomalie scheletriche. Grazie alla cefalometria, infatti, l'ortodontista può analizzare le variabili indispensabili per la corretta formulazione della diagnosi e per la pianificazione del trattamento. Tra queste variabili vi sono la tipologia facciale, la direzione e la previsione di crescita. Inoltre, il tracciato cefalometrico permette di valutare i risultati di un trattamento ortodontico nel tempo. L'analisi cefalometrica eseguita in modo tradizionale si avvale di una teleradiografia in proiezione latero-laterale sulla quale viene sovrapposto un fo-

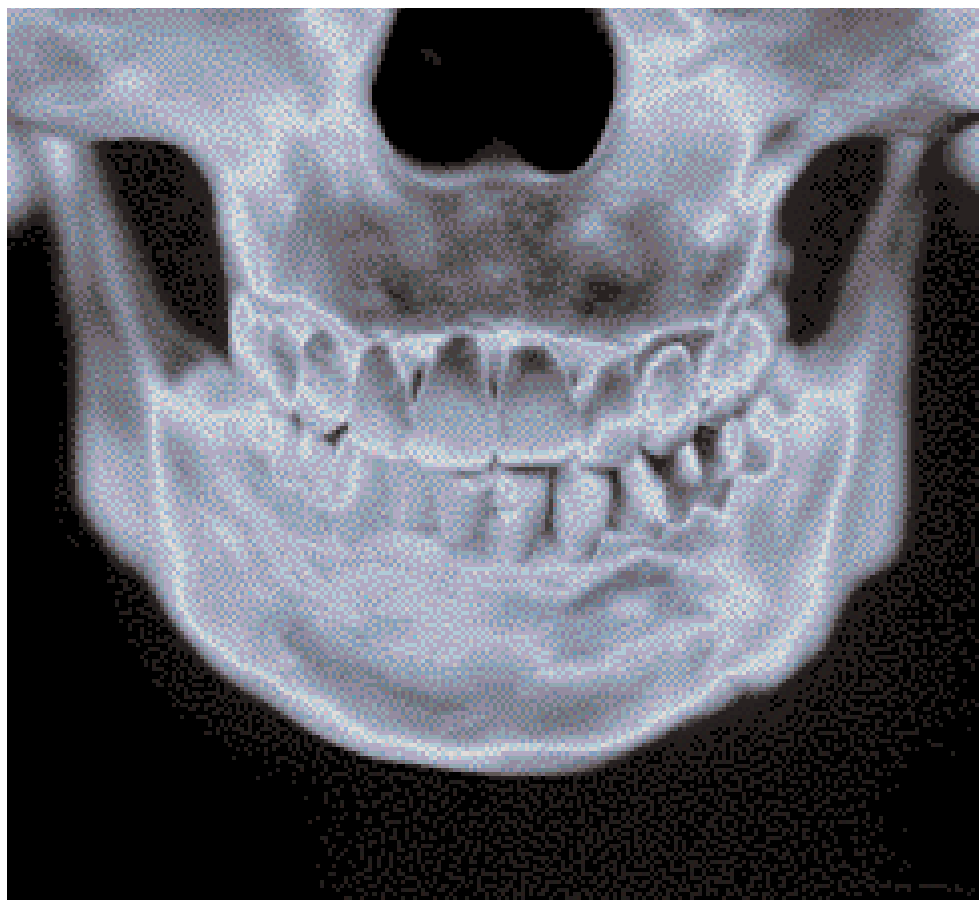

glio di acetato che consente di tracciare una serie di punti, piani e angoli. Come è facilmente intuibile, questo tipo di procedura richiede molto tempo e molta esperienza. Infatti, le misure lineari e angolari si ottengono manualmente con righello e goniometro e quindi questa operazione manuale può portare a errori di misurazione. A questi, poi, che si aggiungono altre possibilità di errore derivanti dall'identificazione dei punti di repere.

Anche in questo ambito, lo sviluppo della tecnologia informatica ha permesso di standardizzare, facilitare e velocizzare l'analisi cefalometrica. Diversi sono i programmi disponibili sul mercato e tutti sono accomunati dalle caratteristiche di rapidità e semplicità. Questi

programmi, infatti, richiedono solamente che l'operatore localizzi i punti di repere e istantaneamente vengono calcolate tutte le misurazioni richieste. I profili anatomici vengono quindi disegnati in modo automatico e con assoluta precisione.

I programmi, inoltre, prevedono la possibilità di applicare i diversi metodi di analisi, in base alla scuola ortodontica prescelta. Solitamente, a questi programmi è abbinato anche uno di videoscrittura che permette di inserire note cliniche e commenti. La digitalizzazione dei dati, inoltre, permette di interagire con essi e di inviarli per e-mail.

I dati dell'analisi possono essere archiviati su computer e, grazie all'integrazione con i software gestiona-

li, utilizzati per la cartella clinica del paziente.

#### LA TELERADIOGRAFIA: QUALE PROIEZIONE?

**La teleradiografia frontale** viene utilizzata soprattutto per la realizzazione dell'analisi teleradiografica.

**La teleradiografia laterale** permette una buona localizzazione dei denti inclusi, nel caso siano incuneati nelle parti anteriori del mascellare superiore.

**La teleradiografia postero-anteriore** è utilizzata soprattutto per documentare le asimmetrie del cranio. Può essere utilizzata anche per la rappresentazione dei molari inclusi superiori.

Legenda: (A) Approfondimenti (€) In offerta

\* I prezzi si intendono al netto di IVA

► Software Cefalometrici		ARCHIMED CEPH	CEPH PRATIC	CRANECAD
Denominazione del prodotto				
Produttore		Digital Imaging srl	Odontoprogram	Quartex Informatica
Requisiti minimi di sistema richiesti per l'installazione	Sistema Operativo	Windows XP	Windows 98-XP	Windows tutti
	Ram	512 Mb	128 Mb	Min 64 Mb
	Spazio libero su Hard Disk	100 Mg	700 Mb	Min 100 Mb
	Scheda Video	1024x768	800x600	SVGA
Tipo di licenza		Illimitata	Illimitata, limitata noleggio	Illimitata con chiave di protezione
Tipo di utilizzo		Singolo utente, multiutente, rete locale	Singolo utente, multiutente, rete locale	Singolo utente
Interazione con sistemi		Sistemi radiografici digitali, scanner	Sistemi radiografici digitali, scanner	Scanner
Stampa cefalometria		Si	Si	Si
Stampa diagnosi		Si	Si	Si
Trasferimento cefalometria su supporti		No	Si magnetici	Si cartaceo di qualsiasi tipo
Esportazione/importazione di cartelle cliniche		Si	Si	Si
Analisi cefalometrica		Tutte le più diffuse	Tutte	Delaire, Standard, Ricketts, Gianni, Cagliari, Tweed, personalizzato extra
Analisi OPT		Si	Si	No
Analisi modelli di studio		Si	Si	No
Analisi fotografica per valutazione profilometrica		Si	Si	Si
Visualizzazione VTO		Si	Si	No
Previsione crescita senza trattamento		Si	Si	No
Calibrazione automatica radiografia		Si	Si	Si
Elaborazione immagini		Si	Si	Si
Calcolo automatico dei punti di repere		Si	No	No
Sovrapposizione tracciati		Si	Si	No
Formato di salvataggio cefalometria		JPG, BMP	JPG, BMP	Tiff
Altre prestazioni		E' possibile collegare ArchiMED Ceph al software di pianificazione impiantare ed alla gestione dello studio. Pianificare gli appuntamenti, i pagamenti del trattamento e fare da service per altri studi. Il profilo cutaneo è evidenziato automaticamente.	Gestione richiami, odontogramma, PdT, esportazione cartella clinica in html	Integrabile al software Gestionale Dentix e Odix e al software di elaborazione di immagini Imagex
Prezzo di listino*		A partire da euro 800,00	A partire da euro 850,00	Euro 350,00 (in CD-ROM) euro 100,00 (download dal sito)

Legenda: (A) Approfondimenti (€) In offerta

\* I prezzi si intendono al netto di IVA

► Software Cefalometrici		DID-CRANE	EASY CEPH TRACE	FAROCEPH
Denominazione del prodotto				
Produttore		Quartex Informatica	Libra Ortodonzia srl	Ellesoft di Lauro Corti
Requisiti minimi di sistema richiesti per l'installazione	Sistema Operativo	Windows tutti	Windows 2000-XP (Home e Pro)	Windows 98 e superiori
	Ram	Min 64 Mb	•	32 Mb
	Spazio libero su Hard Disk	Min 100 Mb	•	•
	Scheda Video	SVGA	•	•
Tipo di licenza		Illimitata con chiave di protezione	Illimitata, limitata variabile	•
Tipo di utilizzo		Singolo utente	Singolo utente, multiutente, rete locale	Singolo utente, rete locale
Interazione con sistemi		Scanner	Sistemi radiografici digitali, scanner	Sistemi radiografici digitali, scanner
Stampa cefalometria		Si	Si	Si
Stampa diagnosi		Si	Si	Si
Trasferimento cefalometria su supporti		Si, cartaceo di qualsiasi tipo	Si, e-mail, cd, dvd, supporti esterni di memorizzazione	Si, file imm. BMP
Esportazione/importazione di cartelle cliniche		Si	Si	•
Analisi cefalometrica		Delaire, Standard, Ricketts, Gianni, Cagliari, Tweed, personalizzato extra	Programmabile dall'utente secondo qualsiasi scuola. Alla consegna il cliente trova downs ricketts, rickettspa, steiner, tweed	23 complessivamente
Analisi OPT		No	Si	Si
Analisi modelli di studio		No	Si	Si
Analisi fotografica per valutazione profilometrica		Si	Si	Si
Visualizzazione VTO		No	No	No
Previsione crescita senza trattamento		No	No	Si
Calibrazione automatica radiografia		Si	No	Si
Elaborazione immagini		Si	Si	Si
Calcolo automatico dei punti di repere		No	No	Si (costruiti)
Sovrapposizione tracciati		No	Si	Si
Formato di salvataggio cefalometria		TIFF	JPG, BMP, proprietario	JPG, BMP, tutti i principali
Altre prestazioni		Integrabile al software Gestionale Did-Dent e Odix e al software di elaborazione di immagini Did-Vedo	Integrazione suite gestione studio, programmabilità delle scuole	Crittografia, VTO dentale, VAS, analisi posturale, Bolton
Prezzo di listino*		Euro 550,00	Euro 870,00 (illimitata)	Euro 1.500,00

Legenda: (A) Approfondimenti (€) In offerta

\* I prezzi si intendono al netto di IVA

► Software Cefalometrici		(A)	(A)	(A)
Denominazione del prodotto	FASTCEPH	IMCEPH	ORISCEPH	
Produttore	Caes Software srl	Infomedica srl	Elite Computer Italia srl	
Requisiti minimi di sistema richiesti per l'installazione	Sistema Operativo	Windows 2000-XP	Windows 98	Windows 2000 e XP
	Ram	256 Mb	64 Mb	256 Mb
	Spazio libero su Hard Disk	30 Mb	100 Mb	300 Mb
	Scheda Video	VGA 1024x768	1024x768	SuperVGA 1024x768
Tipo di licenza	Illimitata, limitata abbonamento annuale	Illimitata, limitata	Illimitata	
Tipo di utilizzo	Singolo utente, multiutente, rete locale	Singolo utente, multiutente, rete locale	Singolo utente, multiutente, rete locale	
Interazione con sistemi	Sistemi radiografici digitali, scanner	Sistemi radiografici digitali, scanner	Sistemi radiografici digitali, scanner e macchine fotografiche digitali	
Stampa cefalometria	Si	Si (solo tracciato, tracciato su lastra)	Si	
Stampa diagnosi	Si	Si	Si	
Trasferimento cefalometria su supporti	Si, tutti	Si, qualunque supporto fisico e può essere trasformato in immagine (invio mail o masterizzazione)	Si	
Esportazione/importazione di cartelle cliniche	Si	Si	Si	
Analisi cefalometrica	Tutte	Tutte vds. bollino giallo su approfondimento Infomedica	Tutte	
Analisi OPT	Si	Si	Si su richiesta	
Analisi modelli di studio	Si	Si	Si	
Analisi fotografica per valutazione profilometrica	Si	Si	Si	
Visualizzazione VTO	No in lavorazione	No in lavorazione	Si	
Previsione crescita senza trattamento	No in lavorazione	No in lavorazione	Si	
Calibrazione automatica radiografia	Si	Si	Si	
Elaborazione immagini	Si	Si	Si	
Calcolo automatico dei punti di repere	Si	Si	Si	
Sovrapposizione tracciati	Si	Si	Si	
Formato di salvataggio cefalometria	JPG	Settaggio definito in fase di installazione (supporto di diversi formati grafici)	JPG, BMP, TIFF	
Altre prestazioni	Morphing su foto, creazione di slide	Incluso un diario clinico collegato con il programma FACILE ed IMAGES che permette la gestione dell'intero paziente: anamnesi, cartella grafica, schema grafico bracketts e bande, gestione immagini fotografiche e radiografiche (status personalizzabili)	Progr. visuale per generare nuove metodiche, morphing, aggiorn. delle misure in tempo reale, normogramma, help contestuale per la creazione del tracciato, nuova norm. privacy, gestione più archivi, gestione di valori medi parametrici e da tabella, cartella ortodontica	
Prezzo di listino*	Euro 300,00 (abb. Annuale) Euro 1.300,00 (acquistato)	Euro 1.860,00	Euro 1.790,00	

Legenda: (A) Approfondimenti (€) In offerta

\* I prezzi si intendono al netto di IVA

## ► Software Cefalometrici

Denominazione del prodotto	PC CEPH 3.0	SIBILLA <span style="float: right;">(A)</span>
Produttore	Softwork snc	Genetica srl
Requisiti minimi di sistema richiesti per l'installazione	Sistema Operativo	Windows 98
	Ram	128 Mb
	Spazio libero su Hard Disk	5 Mb
	Scheda Video	800x600
Tipo di licenza	Illimitata	Illimitata, limitata annuale
Tipo di utilizzo	Singolo utente, multiutente	Singolo utente, multiutente, rete locale
Interazione con sistemi	Sistemi radiografici digitali, scanner	Sistemi radiografici digitali, scanner
Stampa cefalometria	Si	Si
Stampa diagnosi	Si	Si
Trasferimento cefalometria su supporti	Si esporta su file wmf	Si tutti
Esportazione/importazione di cartelle cliniche	No	Si
Analisi cefalometrica	Varie e personalizzabili	Tutte
Analisi OPT	No	Si
Analisi modelli di studio	No	Si
Analisi fotografica per valutazione profilometrica	No	Si
Visualizzazione VTO	Si	Si
Previsione crescita senza trattamento	Si	No
Calibrazione automatica radiografia	No	Si
Elaborazione immagini	Si	Si
Calcolo automatico dei punti di repere	No	Si
Sovrapposizione tracciati	Si	Si
Formato di salvataggio cefalometria	JPG, BMP	JPG, BMP, PDF, altri
Altre prestazioni	Personalizzazione dei tracciati per grafica, metodologia clinica e nella diagnosi	Archivi su supporti removibili, certificazione IBO, READER gratuito, invio dossier via internet
Prezzo di listino*	Euro 1.000,00	Euro 1.200,00 (licenza illim. singola)

### AVVERTENZE IMPORTANTI PER IL LETTORE

I dati pubblicati in questa sezione sono acquisiti dalle schede tecniche dei prodotti, dalle etichette delle confezioni, o da materiale illustrativo "di pubblico dominio" che abbia uguale valenza legale. I prodotti, quando possibile, sono raggruppati per omogeneità di destinazione d'uso, ed in ordine alfabetico secondo la denominazione commerciale. La presente rubrica ha finalità di informazione giornalistica, non di repertorio, non ha pretesa di esaustività e non vuole esprimere giudizi sui prodotti. Il lettore è invitato a non interpretare come una scelta redazionale la elencazione di prodotti o la mancata citazione di altri.

### GLI OPERATORI INCLUSI NEL CONFRONTO SUI SOFTWARE CEFALOMETRICI

#### Caes Software srl

06.94316041 - [www.fastceph.com](http://www.fastceph.com)

#### Digital Imaging srl

011.6056962

[www.digitalimaging.it](http://www.digitalimaging.it)

#### Elite Computer Italia srl -

02.2590652 - [www.orisline.com](http://www.orisline.com)

(Distributore Sweden & Martina

spa - 049.9124300 -

[www.sweden-martina.it](http://www.sweden-martina.it))

#### Ellesoft di Lauro Corti

(Distributore Faro spa -

039.68781 - [www.faro.it](http://www.faro.it))

#### Genetica - 02.45506022

[www.genetica-soft.com/Sibilla](http://www.genetica-soft.com/Sibilla)

#### Infomedica srl

039.481604 - [www.imedica.it](http://www.imedica.it)

#### Libra Ortodonzia srl

0575.351718 - [www.libra-ortho.it](http://www.libra-ortho.it)

#### Odontoprogram - 0541.691345

[www.odontoprogram.com](http://www.odontoprogram.com)

#### Quartex Informatica - 02.4984998

[www.quartex.it](http://www.quartex.it) (Distributore per

Did-Crane: DID Dental Instrument

Design srl - 039.6010631 -

[www.did-dental.it](http://www.did-dental.it))

#### Softwork snc - 045.9251255

[www.soft-work.net](http://www.soft-work.net)



## ► Un software diverso dagli altri

Sibilla è un programma per la cefalometria computerizzata versatile e di facile uso, disponibile oltre che per Windows anche per Linux e Mac (a richiesta).

Il formato dei dossier è conforme agli standard IBO e supporta direttamente il processo di certificazione e Model Display. Prevede inoltre la funzione di client FTP per l'invio diretto via internet dei singoli dossier pazienti e un sistema di diagnosi automatica basata su rete neurale.

L'interfaccia utente è studiata per essere semplice ed intuitiva, è personalizzabile con numerosi stili e si adatta automaticamente alle dimensioni della finestra di visualizzazione.

I dossier pazienti sono logicamente raggruppati in archivi, gli archivi possono essere salvati su qualsiasi supporto di memoria sia fisso che rimovibile (Hard Disk, CD, chiavi USB, ecc). La ricerca dei dossier è effettuata mediante motore di ricerca. La sicurezza dei dati è assicurata

sia dal formato di memorizzazione (codificato) sia dalle funzioni interne al programma che permettono un facile backup degli archivi. Sono disponibili le principali scuole cefalometriche che, grazie ad un esclusivo motore di calcolo, tracciamento e stampa, sono completamente personalizzabili ed integrabili con qualsiasi funzione matematica e di tracciamento. I valori calcolati su immagini diverse possono essere messi in relazione fra loro (per esempio, foto di modelli lato destro e sinistro). Le stampe prodotte sono personalizzabili mediante il logo dello studio.

I confronti fra tracciati di diversi stadi clinici sono agevolati da funzioni di auto-allineamento e scala per un immediato riscontro.

Durante l'analisi, la diagnosi è facilitata dal risalto dato ai valori fuori norma (sia sull'interfaccia sia sulle stampe) e dagli algoritmi d'intelligenza artificiale certificati. Sibilla prevede anche la possibilità di creare illimitate nuove scuole per ogni

tipo d'immagine (rx, modelli, foto del volto ecc.).

Gli aggiornamenti del software vengono installati in modo trasparente per l'utente grazie al sistema di aggiornamento via internet, questo permette a Sibilla di essere sempre in evoluzione senza creare problemi all'utente. Dispone di un versatile sistema di comunicazione con l'eventuale gestionale dello studio già supportato da alcuni dei gestionali presenti sul mercato.

La versione Reader che permette la visualizzazione e stampa dei dossier prodotti mediante la versione Full è completamente gratuita. Sono disponibili sconti in convenzione per i membri di alcune delle principali associazioni degli specialisti in ortodonzia.



*Per informazioni:*  
**Genetica srl**  
 Via San Dionigi, 15  
 20139 Milano  
 Tel. 02.45506022  
 Fax 02.39195271  
 e-mail:  
[genetica@genetica-soft.com](mailto:genetica@genetica-soft.com)  
[www.genetica-soft.com](http://www.genetica-soft.com)



## ► Versatilità e facilità d'uso

Il software per cefalometria Fast Ceph è suddiviso in 4 sezioni: analisi, presentazioni, sovrapposizioni e trasformazioni.

L'analisi è il nucleo principale di Fast Ceph. Gli altri moduli, direttamente collegati all'analisi, consentono di eseguire operazioni ausiliarie per lo studio, per la rappresentazione e per seguire l'evoluzione dei casi ortodontici. È possibile effettuare molteplici tipi di analisi: laterali, frontali, degli spazi, sulle foto. I punti cefalometrici vengono condivisi per permettere il passaggio veloce da un'analisi all'altra. Mentre si effettua l'analisi, viene mostrata una sintesi dei risultati con evidenziazione delle deviazioni e colorazione in base alla severità della deviazione. Le immagini possono essere importate tramite scanner, fotocamere digitali e sensori digitali compatibili.



Le analisi e le immagini vengono visualizzate con una qualità particolarmente elevata grazie a sofisticate tecniche di elaborazione dell'immagine e di disegno. I piani principali vengono evidenziati grazie all'adozione di linee ad intensità variabile e all'antialias, rendendo immediatamente leggibile il tracciato.

L'introduzione dei dati è veloce, precisa ed avviene in modo guidato. L'ordine d'inserimento ed il nome dei punti possono essere

modificati dalla configurazione: ci si ritrova così immediatamente a proprio agio in un ambiente altamente tecnologico come quello di Fast Ceph.

I profili vengono disegnati in automatico, con estrema precisione e naturalezza, semplicemente introducendo i punti cutanei, dentali ed ossei. L'esposizione e la visualizza-

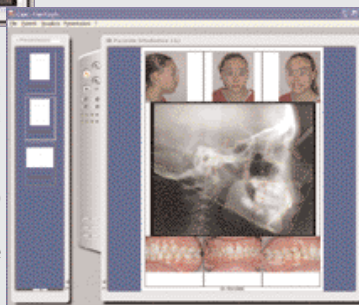

zione dettagliata dei risultati consente di evidenziare immediatamente i punti salienti dell'analisi. Le misurazioni possono essere

raggruppate per tipo e possono essere creati più schemi di visualizzazione della stessa analisi: schemi più compatti o più estesi a seconda dell'utilizzo.

Inoltre, è possibile scrivere note cliniche mediante un programma integrato di videoscrittura.

Facilità d'uso, versatilità, stampe professionali, esportazione dei dati, memorizzazione con database SQL, sono elementi importanti per la fruibilità e sicurezza del software. Fast Ceph può essere integrato con i gestionali tramite chiamate OLE. Con i gestionali Caes condivide anche il file pazienti.

*Per informazioni:*  
**Caes Software srl**  
 Viale G. Dusmet, 3  
 00046 Grottaferrata (RM)  
 Tel. 06.94316041  
 Fax 06.94315741  
 e-mail: [info@caes.it](mailto:info@caes.it)  
[www.caes.it](http://www.caes.it)

## OrisCEPH Rx3®: la cefalometria computerizzata più semplice, rapida e precisa

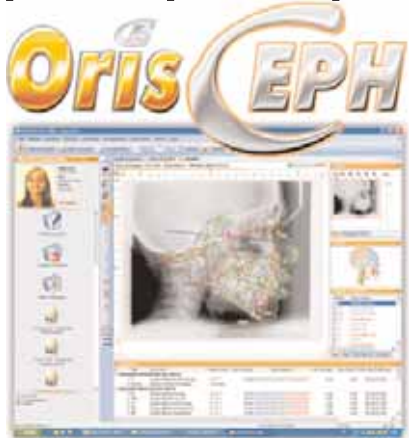

dati vengono inseriti a video direttamente sull'immagine radiografica e ad ogni paziente è collegata una cartella di analisi cefalometriche e una di archiviazione immagini per lo studio del caso specifico.

OrisCEPH è dotato inoltre di strumenti di painting, di templates e di modalità di visualizzazione che aiutano l'utente ad individuare con

Con OrisCEPH di Elite Computer Italia è possibile eseguire un'analisi cefalometrica computerizzata con pochi movimenti del mouse, in modo semplice e veloce. OrisCEPH consente di effettuare sovrapposizioni di tracciati (multipla e a 5 aree), valutazione degli stessi con più di 20 metodiche diverse, relazione centrica, VTO chirurgico, analisi dei modelli, VTO di crescita, Morphing, calcolo automatico delle misure e della diagnosi, simulazioni di trattamento grazie alla rototraslazione delle strutture anatomiche. I

estrema precisione i punti anatomici fondamentali, ci penserà poi il programma a calcolare in automatico le misurazioni e a fornire la diagnosi.

Orisceph include il Designer, un generatore di metodiche personalizzate, con cui è possibile creare la propria metodica stabilendo le misure, i punti, i piani e gli angoli da considerare, e modificare le metodiche già esistenti. A Maggio, in occasione del Congresso "Amici di Brugg", verrà presentato OrisCEPH Rx3, la nuova versione del programma per le analisi cefalometriche di Elite Computer Italia, comple-

tamente rinnovato nella forma e nei contenuti.

Grazie alla nuova interfaccia grafica, OrisCEPH Rx3 garantisce un tracciato cefalometrico preciso ed accurato: l'aggiornamento delle misure in una straordinaria semplicità di utilizzo. Nuove funzionalità grafiche consentono di effettuare rapidamente in tempo reale, l'inserimento automatico dei punti di repere, lo zoom ancora più potente, la possibilità di personalizzare lo spessore e il colore delle linee del tracciato, la nuova gestione dei valori medi parametrici, la visualizzazione delle deformazioni in tempo reale al variare dei parametri, la sovrapposizione della foto del paziente in trasparenza sul tracciato cefalometrico, il morphing libero, la nuova cartella ortodontica.

Per offrire al paziente un servizio esclusivo e di forte impatto sono state introdotte nuove stampe graficamente curate e la possibilità di stampare tutta la cartella del paziente.

Infine per tutti gli ortodontisti che hanno l'esigenza di personalizzare le metodiche o di inserirne di nuove è stato potenziato il designer che consente di inserire le strutture anatomiche e i valori medi direttamente nella metodica creata.

I vantaggi apportati dall'introduzione di un software per le analisi cefalometriche sono molteplici. L'immagine dello studio odontoiatrico viene valo-

rizzata, in caso di problematiche legali e contenziosi un tracciato cefalometrico, corredato da informazioni dettagliate, può essere un prezioso aiuto. Il paziente viene fidelizzato allo studio poiché comprende in modo tangibile l'importanza della cura a cui si sta sottoponendo e sarà quindi più propenso ad accettarne i costi. OrisCEPH Rx3 può interagire con il software gestionale per lo Studio Dentistico OrisDent 9001®: dalla cartella ortodontica di OrisDent 9001® è possibile aprire OrisCEPH® direttamente nella schermata relativa al paziente selezionato per tracciare o consultare l'analisi cefalometrica. La gamma di prodotti di Elite Computer Italia si completa con OrisDent 9001®, software gestionale per lo Studio Dentistico, OrisDent Mobile® per la gestione dello studio su Palmare, il nuovissimo OrisEDUCO 2® per la comunicazione multimediale e l'educazione del paziente e OrisLAB X3® per la gestione del Laboratorio Odontotecnico.

**Per informazioni:**  
**Elite Computer Italia**  
Via Padova, 209  
20127 Milano  
Tel. 02.2590652  
Fax 02.2591752  
e-mail:  
info@orisline.com  
www.orisline.com

**Con Videotron i vostri pazienti vi vedranno con un occhio diverso.**

È uno strumento multimediale con schermo LCD ad alta definizione che permette di comunicare in modo innovativo con tutti i vostri pazienti. Visualizza informazioni, immagini, filmati ed animazioni utilizzando la sola alimentazione elettrica, senza collegamenti a personal computer, senza tastiera e senza mouse.

Disponibile in tre modelli: Basic, Medium, Top.

Possiamo fornire anche la "Carta dei Servizi" multimediale personalizzata con le immagini ed i testi relativi al Vostro Studio.

Per maggiori informazioni [www.videotron.it](http://www.videotron.it)

Prodotto da:  
**Dolphin Computer s.r.l.** - Tel. 02-4932345 (P.A.)

**Eralife**   **Satira**   **Dark Grey**   **VIDEOTRON**   La soluzione per la Vostra sala d'attesa.



## Imceph: il tracciato cefalometrico all'avanguardia

Infomedica sviluppa programmi gestionali, di acquisizione immagini per studi odontoiatrici ed ortodontici e la nostra esperienza, maturata in quindici anni di specializzazione consente oggi di soddisfare ogni necessità organizzativa.

Il software cefalometrico Imceph è uno strumento indispensabile ed all'avanguardia nell'esecuzione e nell'analisi dei tracciati cefalometrici. Il Diario Clinico, il Tracciato Cefalometrico multimetodiche, le Sovrapposizioni grazie a potenti software di elaborazione delle immagini ed all'alto livello di personalizzazione, unite ad una gradevole interfaccia grafica e alla facilità d'uso, rendono IMCEPH uno strumento consono sia al neofita che al professionista più esigente. La presenza di una apposita area di Zoom, con un fattore di ingrandimento

variabile, a cui è possibile applicare una gamma di filtri per l'ottimizzazione delle radiografie, rende l'individuazione dei punti cefalometrici, ancora più semplice e rapida.

Per semplificare ulteriormente l'esecuzione del Tracciato, indipendentemente dalla metodica selezionata ed alla conoscenza specifica, è stato inserito un Glossario sonoro ed animato. Sono comprese numerose metodiche e mediante la funzione "ANALISI ALTRA METODICA" è possibile effettuare tracciati di scuole diverse recuperando in automatico la medesima lastra, i profili dento-scheletrici, i tessuti molli e tutti i punti comuni alle varie metodiche. Le Sovrapposizioni permettono un facile e veloce confronto grafico tra più tracciati (fino a 5 contemporaneamente) sovrapposti in maniera completamente libera o ancorati per

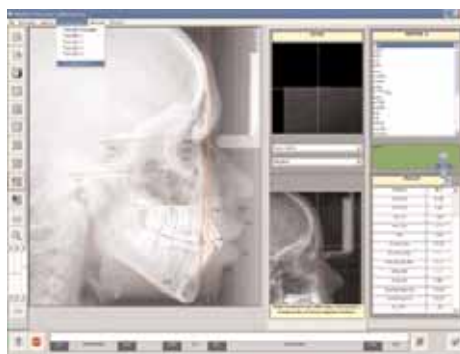

un punto di repere (sul quale far coincidere i vari tracciati), ed orientati lungo un piano a scelta tra quelli comuni. Anche in fase di sovrapposizione l'aiuto fornito da un ingrandimento settabile a piacimento, permette di evidenziare le sovrapposizioni nelle zone critiche. Il Diario Clinico Ortodontico consente ad ogni seduta di rilevare una valutazione igienica e motivazionale, eventuali mancati appuntamenti (con generazione automatica di richiami per il paziente o il genitore)

note cliniche divise per arcata e di evidenziare velocemente i promemoria per il prossimo incontro.

La compilazione è ulteriormente agevolata dalla possibilità di inserire delle note preimpostate dal singolo utente

(TXT) che consentono di compilare il Diario Clinico con pochi click del mouse. È possibile inoltre indicare il tipo di documentazione rilevata durante l'appuntamento (Tele, Panoramica, Tracciati, Modelli, Foto), mediante l'uso di icone grafiche. Il vanto di INFOMEDICA è di comprendere nel programma la realizzazione della propria metodica, affidata ai nostri tecnici qualificati, sia che si tratti di unione di analisi derivante da scuole diverse, sia che si tratti di un'analisi 'ex novo'.



Per informazioni:

Infomedica srl  
Via Dante Alighieri, 45  
20035 Lissone (MI)  
Tel. 039.481604  
e-mail:  
infomedica@imedica.it  
www.imedica.it

ID 300 V

DISPONIBILI ALTRI MODELLI  
PER SOLUZIONI PERSONALIZZATE

CERCASI  
DISTRIBUTORI  
PER ZONE LIBERE



Costruttori di riuniti dentali e mobili da studio

Riuniti a partire da Euro 7.499,00  
(trasporto, installazione ed iva esclusi)  
Possibilità di pagamenti agevolati



Via Galvani, 4 - 20080 Orzero Fraz. Soria - Milano, Italy Tel. +39.02.9400125 - Fax +39.02.9400978  
Sito web: www.idemasrl.it - E-mail: info@idemasrl.it



# iodosan

## Protezione **EFFICACE** nell'igiene orale\*

Uno studio clinico<sup>1</sup>  
conferma l'azione  
protettiva  
di IODOSAN<sup>®</sup>  
nell'igiene orale  
quotidiana

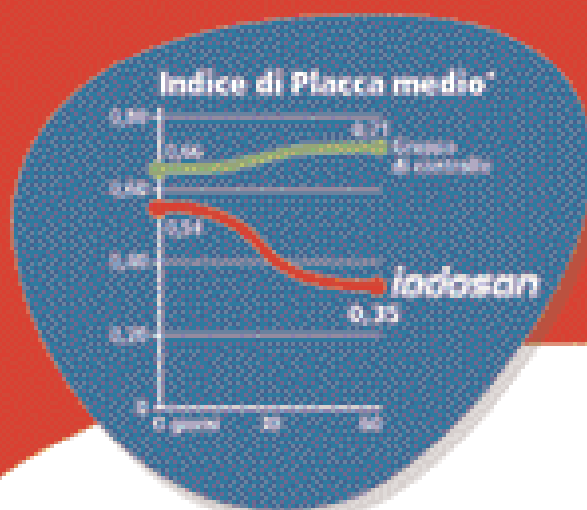

<sup>1</sup> Di Lorenzo M., Scarpignato A., Di Giovanni G., Di Lorenzo G., *Journal of Medical and Dental Research*, Istituto di Scienze Odontostomatologiche "Efficacia clinica di un nuovo dentifricio iodato all'uso di un nuovo vascostrico." Pubblicato online il 2017 - 15/11/2017

<sup>\*\*</sup> Iodosan Med  
Iodosan Pediatric Plus

Iodosan S.p.A.  
Distribuito da:  
GSK SmithKline  
Consumer Healthcare S.p.A.  
Bariolite (MI)

per informazioni:  
[www.saluteorale-gsk.it](http://www.saluteorale-gsk.it)



## Congressi e Fiere in Italia

MAGGIO 2006

**04-05 Roma - RM**

**PREDICIBILITÀ DEL CARICO**  
IMMEDIATO: FATTORI CHIAVE PER IL SUCCESSO  
Segreteria organizzativa AISI,  
Dott.ssa Stefania Farneti  
Tel. 051.4210755 Fax 051.4213987

**04-06 Padova - PD**

**8° CONGRESSO NAZIONALE DI NEURORADIOLOGIA PEDIATRICA**  
congressi@delphiinternational.it

**04-06 Palermo - PA**

**58° CONGRESSO SCIENTIFICO NAZIONALE ANDI**  
**1° CONGRESSO SCIENTIFICO INTERNAZIONALE ANDI**  
Segreteria organizzativa Andi  
Tel. 06.42011536 int. 5  
www.andi.it

**04-06 Verona - VR**

**3° CONGRESSO INTERNAZIONALE ANDI VENETO**  
Andi - Tel. 06.42011536 int. 5  
www.andi.it

**06 Napoli - NA**

**CONVEGNO DELLA SEZIONE CAMPANIA**  
Segretario regionale SIE  
Prof. Massimo Amato  
Tel 081/642373

maxamato@tiscalinet.it

**06 Narni - TR**

**MAXILLO ODONTOSTOMATOLOGIA PUBBLICA: FASCE PROTETTE. QUALE FUTURO?**  
Global Business Agency  
Tel. 085/4311977  
e-mail info@gbacongressi.it

**06 Pisa - PI**

**CONVEGNO SICO-SIDCO: DENTE PARODONTALMENTE COMPROMESSO VS IMPIANTO**  
Segreteria SidCo - Tel. 050.992939  
f.graziani@med.unipi.it

**09 Napoli - NA**

**INFLUENZE MIOFUNZIONALI SULLO SVILUPPO FACCIALE E SULLA DENTIZIONE: UN APPROCCIO COMPLETO AL TRATTAMENTO PRECOCE DELLA MALOCCLUSIONE**  
Isasan Tel. 02.96754179  
Sig.re Mariangela e Raffaella

**10 Padova - PD**

**INFLUENZE MIOFUNZIONALI SULLO SVILUPPO FACCIALE E SULLA DENTIZIONE: UN APPROCCIO COMPLETO AL TRATTAMENTO PRECOCE DELLA MALOCCLUSIONE**  
Isasan Tel. 02.96754179  
Sig.re Mariangela e Raffaella

**11 Bologna - BO**

**INFLUENZE MIOFUNZIONALI SULLO SVILUPPO FACCIALE E SULLA DENTIZIONE: UN APPROCCIO COMPLETO AL TRATTAMENTO PRECOCE DELLA MALOCCLUSIONE**  
Isasan Tel. 02.96754179  
Sig.re Mariangela e Raffaella

**11-13 Torino - TO**

**OSTEOLOGY 2006**  
Promo Leader Service  
Tel. 055/241131 Fax 055/2342929  
osteology.torino2006@promoleader.com www.osteology-torino.it

**13 Cernobbio - CO**

**1° WORKSHOP DI ECONOMIA IN ODONTOIATRIA**  
Segreteria culturale Andi  
Tel. 06.42011536 int. 5  
www.andi.it

**13 Pescara - PE**

**PREVENZIONE MAXILLO ODONTOSTOMATOLOGICA DOMICILIARE**  
Global Business Agency  
Tel. 085/4311977  
e-mail info@gbacongressi.it

**18-20 Rimini - RN**

**49° CONGRESSO - AMICI DI BRUGG**  
Promunidi - Viale Forlanini 23, 20134  
Milano, Tel. 02.7006121, Fax  
02.70006546

**19 Roma - RM**

**SEMINARIO DI PRIMAVERA SITEBI - TERAPIE ORTODONTICHE INUSUALI**  
AISC & AIM group - Tel. 0680968206,  
fax 0680968229

**26-27 Acqui Terme - AL**

**PATOLOGIE DI CONFINE DEL DISTRETTO CRANIO-CERVICALE**  
Cenacolo Odontostomatologico Italiano - Segreteria Nazionale  
Tel. 02/201488

**26-27 Capri - NA**

**5° CONGRESSO NAZIONALE SILO: ODONTOIATRIA LASER-ASSISTITA E CONVENZIONALE: EVIDENZE A CONFRONTO**  
Quadra Service & Management  
Tel. 0722.329797  
www.quadraservice.com

**26-27 Fuggi - FR**

**2° CONVEGNO ANDI LAZIO**  
Segreteria culturale Andi  
Tel. 06.42011536 int. 5  
www.andi.it

**26-27 Fuggi - FR**

**CONGRESSO INTERNAZIONALE COI - AIOG: "LE BIOTECNOLOGIE IN CHIRURGIA ORALE ED IMPLANTARE"**  
Cenacolo Odontostomatologico Laziale Tel. 06/8549724

## Congressi e Fiere in Italia

GIUGNO 2006

**01-04 Napoli - NA**

**3° CONGRESSO NAZIONALE SINET**  
**LA TERAPIA PRECOCE**  
Dieffe Group  
Tel. 081.680336 Fax 081.680573

**09-10 Oristano - OR**

**DENTAL SARDINIA ANDI**  
Andi  
Tel. 06.42011536 int. 5  
www.andi.it

**24-25 Villasimius - CA**

**CLOSED MEETING**  
**(RISERVATO AI SOCI ATTIVI)**  
SIE - Tel. 02.8376799 e-mail: segreteria.sie@tin.it - www.endodonzia.it

**26 Torino - TO**

**INCONTRO CULTURALE GAO**  
Segreteria Scientifica GAO Tel.  
011.0482671; Fax 011.3855358, cell.  
347.4260402 ast.snc@tin.it

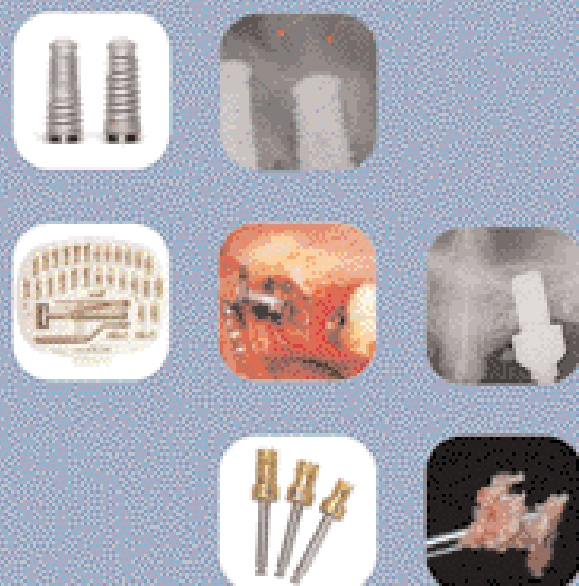

Essere clienti  
**PHYSIOLINE**  
ha i suoi privilegi



Scopri come visitando il sito  
[www.physioline.it](http://www.physioline.it)

**PHYSIOLINE**  
BIOMEDICAL TECHNOLOGY



**Facile** intuitiva come Microsoft

**Sicuro** usa le ultime tecnologie Microsoft

**Flessibile** si adatta all'operatore che lo usa

**Modulare** si acquista solo ciò che serve

**Completo** 16 moduli d'esperienza

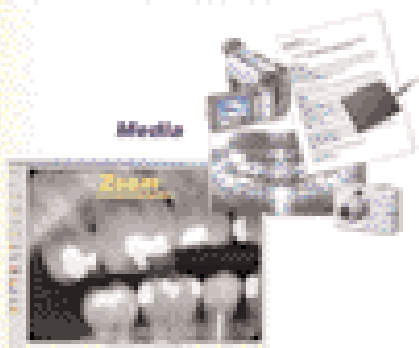

dallo **STUDIO** alla **CLINICA**  
a **PARTIRE** da **480€** IVA esclusa

Chiedi come  
riceverlo **GRATIS**

**SWMS SoftWork**  
Via G. Bassano, 27 - 37139 Verona - VR  
Tel. 045 82 17 258 - Fax 045 82 50 152  
www.softwork4.com - email info@softwork4.com

**Cerchiamo Rivenditori per zone libere**

## Congressi e Fiere all'estero

### MAGGIO 2006

**03-07 Mexico City (Messico)**  
**45TH INTERNATIONAL EXPO DENTAL AMIC 2006**  
**UNAM'S DENTAL SCHOOL INTERNATIONAL CONGRESS**  
AMIC Dental A.C. Av. Cuauhtémoc 451-310 Col Navarte 03020 Benito Juarez Mexico, D.F. Contact Person: Lic. Silvia Calzado Santibanez (Executive Director) Tel. +52 5 639 1073 // 0324 Fax +52 5 639 9069 E-mail: amic-dent@webtelmex.net.mx Website: www.dsn.com.mx/amic.htm

**06-09 Las Vegas (Usa)**  
**106TH AAO - AMERICAN ASSOCIATION OF ORTHODONTISTS ANNUAL SESSION**  
AAO - American Association of Orthodontists Attn: AAO Senior Meetings and Exhibits Manager 401 North Lindbergh Boulevard St. Louis, Missouri USA 63141-7816 Tel: +1 314 997 1745 // 692 8178 Toll free: 800 424 2841 Website: www.aaortho.org Website: www.AAOMembers.org E-mail: info@aaortho.org Exhibition Venue: Sands Expo, Halls B

**09-12 Sofia (Bulgaria)**  
**BULMEDICA - BULDENTAL, 40TH INTERNATIONAL SPECIALIZED EXHIBITION**  
Contact person: Ogniana Dikova Tel: +359 2 9655 281 Fax: +359 2 9655 231 E-mail: odikova@bulgarreklama.com Website: www.bulgarreklama.com

**10-13 Bucarest (Romania)**  
**IDEM ESTHETICS ROMANIA 2006 INTERNATIONAL DENTAL MEETING & 3RD INTERNATIONAL CONGRESS FOR ESTHETIC DENTISTRY**  
TNT Productions, Inc. Project Manager: Anca Paunescu Tel. / Fax: +40 21 327 6651 Tel. / Fax: +40 21 327 6652 Mobile: +40 74 201 0219 E-mail: anca@tntexpo.com www.tntexpo.com

**11-13 Ostrava (Repubblica Ceca)**  
**INDENT 2006 - INTERNATIONAL DENTAL TRADE FAIR AND CONFERENCE**  
E-mail: info@indent.cz - www.indent.cz/eng/

**11-13 Vienna (Austria)**  
**WID 2006 - INTERNATIONAL DENTAL EXHIBITION**  
Osterreichischer Dentalverband Eschenbachgasse 11 A-1010

Vienna, Austria Tel. +43 1 587 363322 - www.dentalverband.at - www.wid-dental.at

**11-14 San Antonio, Texas (Usa)**  
**136TH ANNUAL SESSION OF THE TEXAS DENTAL ASSOCIATION**  
Texas Meeting Convention Henry B. Gonzalez Convention Ctr 200 E. Market San Antonio, Texas 78205 USA Tel: +1 512 443 3675 Contact: donna@tda.org or shannan@tda.org Website: www.texasmeeting.com

**12-14 Seoul (Corea)**  
**SIDEX 2006, SEOUL INTERNATIONAL DENTAL EXHIBITION & CONFERENCE 2006**  
Sidex Organizing Committee: c/o Seoul Dental Association 81-7, Songjung-dong, Sungdong-ku Seoul 133-837, Korea Tel: +82 2 498 9142 / 9146 Fax: +82 2 498 9147 E-mail: sda@sda.or.kr www.sidex.or.kr Exhibition Venue: COEX Atlantic Hall, Convention Hall

**17-20 Almaty (Kazakhstan)**  
**KIHE 2006**  
**13TH KAZAKHSTAN INTERNATIONAL HEALTHCARE EXHIBITION**  
ITE Group Plc. 105 Salisbury Road NW6 6RG London, UK Tel: +44 207 596 5091 Fax: +44 207 596 5111 Referent: Mrs. Rukhsara Mamedsalakhova E-mail: rmamedsalakhova@ite-exhibitions.com Website: www.kihe.kz

**18-20 Birmingham (Inghilterra)**  
**BRITISH DENTAL CONFERENCE & EXHIBITION 2006**  
BDA Events team Tel: +44 20 7563 4590 Fax: +44 20 7563 4591 Elise Cole E-mail: events@bda.org Website: www.bda-events.org

**18-20 Poznan (Polonia)**  
**SALDENT 2006 - INTERNATIONAL DENTISTRY FAIR**  
Poznan International Fair/ Miedzynarodowe Targi Poznanski ul. Glogowska 14 60-734 Poznan, Poland Tel. +48 61 869 2552 // 2000 // 2254 Fax +48 61 869 2952 E-mail: saldent@mtp.pl E-mail: salus@mtp.pl E-mail: mtp@pol.pl E-mail: info@mtp.pl Website: saldent.mtp.pl/en

**23-26 San Pietroburgo (Russia)**  
**STOMATOLOGY 2006**  
**9TH INTERNATIONAL DENTAL CONFERENCE & EXHIBITION**  
STOMATOLOGY ST. PETERSBURG -



Amalgamatore  
TAC 200 S

€ 162,00



Amalgamatore  
TAC 400 M

€ 200,00



Ablatore TOPselector  
+ Kit ENDG

€ 574,00

Termosigillatrice  
con frascamento  
automatico  
TAC SF 130

€ 615,00

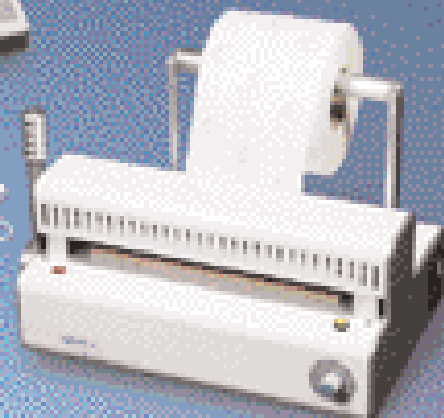

Telecamera  
TOPcam

€ 590,00



Ablatore Selector-SA

€ 670,00



Lampada  
sbiancante  
BT-Cool

€ 2.400,00

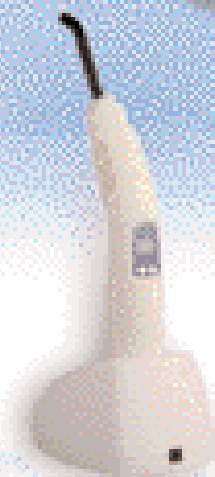

Lampada LED  
cordless  
Linea TOP 1000

€ 590,00



Lavatrice  
3,5 lt  
con cestello  
inox ad  
ultrasuoni RS

€ 687,00

**LINEA TAC S.p.A.**

Per ulteriori informazioni:

Via della Guardia, 7 - 14048 Montegrosso d'Asi (AT) (ITALY) Tel. +39 0141 952295 - Fax +39 0141 952145

e-mail: [lineatag@lineatag.it](mailto:lineatag@lineatag.it) - [www.lineatag.it](http://www.lineatag.it)

VALIDITA' 30/06/08

PROMOZIONE PROMOZIONE PROMOZIONE

# “A CONFRONTO”

## INFODENT

### Esserci per essere protagonisti

La rubrica “A Confronto” di Infodent.  
Una novità per il settore dentale e per tutte le aziende,  
vere protagoniste di questo spazio.

#### I CONFRONTI DI INFODENT IN PUBBLICAZIONE

Aprile 2006

SOFTWARE CEFALOMETRICO - CEMENTI PROVVISORI - SALDATRICI

#### I CONFRONTI DI INFODENT CHE SARANNO PUBBLICATI

Maggio 2006

RADIOLOGIA DIGITALE - STRUMENTI CANALARI - ATTACCHI DENTALI

Giu - Lug 2006

MICROMOTORI PER IMPLANTOLOGIA - MATERIALE PER IMPRONTA POLIETERI - SABBIATRICI

Ago - Set 2006

MICROSCOPIA - PERNI ENDODONTICI - CERAMICA PER ZIRCONIO

Ottobre 2006

LASER - SIGILLANTI - ATTREZZATURE PER ELETTRODEPOSIZIONE GALVANICA

Novembre 2006

COMPRESSORI - ANESTETICI - COMPOSITI DA LABORATORIO

Dicembre 2006

SENSORI PER RADIOLOGIA - CEMENTI CANALARI - FRESATORI

#### I CONFRONTI DI INFODENT GIÀ PUBBLICATI

Ottobre 2004

Telecamere - Alginati - Fonditrici

Novembre 2004

Lampade fotopolimerizzanti - Cementi - Rivestimenti

Dicembre 2004

Ozonoterapia - Frese - Squadramodelli

Gen - Feb 2005

Mobili da studio - Ortodonzia - Ceramiche

Marzo 2005

Radiologia - Disinfettanti - Ultrasuoni (Vasche)

Aprile 2005

Riuniti - Sbiancanti - Resine per protesi totali

Maggio 2005

Turbine - Materiali per impronta - Fomi per ceramica

Giu - Lug 2005

Ablatori - Biomateriali - Leghe non preziose

Ago - Set 2005

Autoclavi - Impianti - Micromotori

Ottobre 2005

Software - Clorexidine - Cere speciali

Novembre 2005

Rilevatori apicali - Vetroionomeri per ricostruzione - Articolatori

Dicembre 2005

Spazzolini elettrici - Compositi da studio - Denti sintetici

Gen - Feb 2006

Lampade scialitiche - Disinfettanti per strumenti - Cad Cam

Marzo 2006

Estrattori per osso per implantologia - Strumentario chirurgico - Leghe Preziose

PER SCARICARE I CONFRONTI GIÀ PUBBLICATI

OPPURE ORDINARE IL VOLUME RILEGATO DEI CONFRONTI DI INFODENT 2004/2005 VAI ALL'INDIRIZZO:

**www.comparazioni.com**

Le aziende possono scaricare le schede da compilare per essere presenti nei prossimi confronti di Infodent. Possono, inoltre, compilare il form relativo ai prodotti di loro competenza che verranno pubblicati nel 2006.

Per ulteriori informazioni 0761.393.307

Exhibition Venue: Lenexpo exhibition Centre Primexpo  
Contact Person:  
Victoria Kozlova - International Marketing Manager  
E-mail: victoria@primexpo.ru  
tel: +7 812 380-60-00  
fax: +7 812 380-60-01  
www.primexpo.ru

**24-27 Zagabria (Croazia)**  
**MEDICINE AND TECHNOLOGY 2006**  
**34TH INTERNATIONAL FAIR OF MEDICINE, PHARMACY, LABORATORY AND REHABILITATION EQUIPMENT, OPTICS AND DENTISTRY**  
Valentina Dulcic  
Tel: +385 1 6503 284  
Tel: +385 1 6503 414

Tel: +385 1 6503 433  
Fax: +385 1 6503 270  
E-mail: medicina@zv.hr  
Web site: www.zv.hr/medicina

**25-27 Santiago (Cile)**  
**CHILEAN DENTAL SHOW 2006**  
**CHILEAN DENTAL SHOW**  
2006/Mundodental Director:

Miguel Wechsler M.  
E-mail: miguelwechsler@mundodental.info General del Canto 112 / Of. 602 - Providencia Santiago - Chile  
Tel +56 2 264 1654 / 3901 2880  
Mobile +56 9 972 6100  
E-mail: salondentalchile@mundodental.cl

## Congressi e Fiere all'estero

### GIUGNO 2006

**07-10 Pechino (Cina)**  
**SINO-DENTAL 2006 - THE 11TH CHINA INTERNATIONAL DENTAL EQUIPMENT & AFFILIATED FACILITIES EXHIBITION**  
International Health Exchange and Cooperation Center, Ministry of Health P.R. China Contact Person: Ms. Vivian Zhou E-mail: vivianzsb@hotmail.com Ms. Sunny Yin E-mail: yhsunny@hotmail.com Address: No. 1 Xizhimenwai Nanlu Beijing 100044 - P.R. China Tel +86 10 6226 1587 // 1527 // 1735 // 1802 Fax +86 10 6226 1849 Web-site: www.sinodental.cn Exhibition Venue: Beijing Exhibition Centre - 135 Xi Zhi Men Wai Street, 100044 Beijing, P.R. China

**07-10 San Pietroburgo (Russia)**  
**DENTAL SALON ST. PETERSBURG**  
Dental Expo Ltd. Usievicha 8A 125319 Moscow -Russia Tel/Fax: +7-095 155-7900 // 7903 // 152-1540 Contact: Mr. Iliia Brodetski E-mail: info@dental-expo.ru E-mail: int@dental-expo.ru Website: www.dental-expo.ru Exhibition Venue: SP "Jubileiny"

**07-11 Chicago (Usa)**  
**THE 18TH ANNUAL MEETING ON SPECIAL CARE DENTISTRY AND EXHIBITION**  
Special Care Dentistry 2398 Paysphere Circle Chicago, Illinois 60614 USA Tel: +1 312 527 6764 Fax: +1 312 673 6663 E-mail:

nboland@smithbucklin.com Website: www.scdonline.org

**20-23 San Paolo (Brasile)**  
**ODONTOBRASIL 2006**  
**"2ND INTERNATIONAL FAIR"**  
**CIODONTO 2006**  
**"2ND INTERNATIONAL CONGRESS"**  
Communication department: Ana Jussara Leite - anajussara@odontobrasil.net Daniela Dálio - daniela@odontobrasil.net Tel. +55 11 3897 6199 Fax +55 11 3897 6191 E-mail: odontobrasil@hospitalar.com.br Website: www.hospitalar.com Venue: Yellow Hall of Expo Center Norte Exhibition Center - Sao Paulo

**29-01 Madrid (Spagna)**  
**EUROPERIO 2006**  
**5TH CONGRESS & EXHIBITION EUROPEAN PERIODONTOLOGY SEATRA** - Executive Secretary C/ del Arte 21 - 1ª Planta 28033 Madrid  
Tel +34 91 535 96 17  
Fax +34 91 456 08 77  
Contact Person: José Gil Isabel Alonso  
E-mail: europerio5@seatra.org website: www.seatra.es website: www.europerio5.net Exhibition Venue: Pavilion 10, IFEMA Convention Center, Recinto Ferrial Juan Carlos I

# SINTO<sup>®</sup> DENT

## LA PRIMA E UNICA RESINA PER RIBASARE E REALIZZARE PONTI E CORONE PROVVISORIE CON ATTIVITÀ ANTIMICROBICA

Potere antimicrobico, Bassa porosità, Contrazione e/o espansione infinitesimale, Adesione ai manufatti e al policarbonato 18 M. Pa., Adesione alle resine acetali 9,8 M. PA., Elevata durezza ed elasticità, Temperatura critica intrapulpare durante la fase di polimerizzazione min. 36° max. 39°.

Colori disponibili: A2, A3, A3,5, B3, B4, C2, D3, UNIVERSAL (incisale).



Gentile concessione del Dott. G. Albergo

Alone di inibizione di crescita microbica periferica ad un disco di resina Sintodent.



## Welltrade

SINTODENT ANTIMICROBICO ha superato tutti i test di biocompatibilità previsti dalla norma internazionale UNI EN ISO 10993:2004: citotossicità, irritazione e sensibilizzazione.

**G. ALBERGO, E. ACCARISI, F. SAMPALMIERI, R. BEDINI, S. ANDREANA.**  
Effect of Antimicrobial Ingredients on Mechanical Performance in Acrylic Resin.  
J Dent Res: 76 special ISSUE: # 2128, 1997

**G. ALBERGO, R. BEDINI, P. CHISTOLINI**  
Caratteristiche Meccaniche di una nuova resina acrilica: risultati preliminari.  
Estratto III° Congresso Nazionale S.I.D.O.C. Capri 05/07 Ottobre '95

**G. ALBERGO, F. SAMPALMIERI, P. LILLO ODOARDI**  
Osservazioni sul comportamento termico da polimerizzazione di alcune resine metacriliche.  
Estratto III° Congresso Nazionale S.I.D.O.C. Capri 05/07 Ottobre '95

**G. ALBERGO, E. ACCARISI, F. SAMPALMIERI, R. BEDINI.**  
Mechanical Performance of Some Dental Acrylic Resin.  
J Dent Res: 76 (5): # 1103, 1997

**M. CAPPELLI, G. ALBERGO, L. CASOLARI, F. SAMPALMIERI, G. FURORE.**  
Antibacterial Activity of a Resin: A Qualitative Study.  
J Dent Res: 77 special ISSUE B: 805, # 1389, 1998

Per saperne di più  
o conoscere il  
fornitore più vicino

Numero Verde  
800-238211



Nuove soluzioni per l'odontoiatria

SINTODENT  
è protetto da brevetto  
internazionale

www.welltrade.it - e-mail: info@welltrade.it

DENTISTI

MAGGIO 2006

**ADESIVA**

Napoli - NA 05-06  
Quadra service & Management  
Tel. 0722.329797  
Cerutti Dr. A.  
**Restaurativa adesiva**

**ARGOMENTI VARI**

Pisa - PI 06  
Medicina Viva Tel. 0521/291314  
sico@mvcongressi.it  
**Corso di aggiornamento SICO**

**CHIRURGIA**

Milano - MI 05-06  
Promoden Tel. 0761/251248  
Barone Dr. R., Clauser Dr. R.  
**Endodonzia facile, rapida, ripetibile e prevedibile. È un sogno o ci siamo già?**  
*In fase di accreditamento*

Torino - TO 20  
Cenacolo Odontostomatologico  
Torinese Tel. 011/734388  
Sentineri R.  
**Nuova tecnica di espansione controllata della cresta alveola-**

**re atrofica: espansori conici (ECPI) con osteotomia piezoelettrica**  
*6 crediti ECM*

**CONSERVATIVA**

Bologna - BO 05-06  
Promoden Tel. 0761/251248  
Vanini Dr. L.  
**Corso teorico di conservativa: "Il restauro conservativo dei settori anteriori"**  
*In fase di accreditamento*

Milano - MI 12

Tel. 010/5960362  
Odera M.  
**Lo stato dell'arte in conservativa**  
*5 crediti ECM*

**ENDODONZIA**

Milano - MI 05-06  
Promoden Tel. 0761/251248  
Marcoli Dr. P.A.  
**Endodonzia facile, rapida, ripetibile e prevedibile. È un sogno o ci siamo già?**

*11 crediti ECM*

**ESTETICA**

Bologna - BO 05  
Segreteria Scientifica S.I.d.P., c/o  
Promo Leader Service Tel.  
055.241131 Fax 055.2342929, con-  
gressi@promoleader.com  
Patroni Dr. S.  
**Corso Video Education - Il trattamento dell'elemento dentario gravemente compromesso nei settori estetici**

**GNATOLOGIA**

Bologna - BO 12-13  
Quadra service & Management Tel.  
0722.329797  
Perrini Dr. N.  
**Gnatologia**

Torino - TO 23  
Cenacolo Odontostomatologico  
Torinese Tel. 011/734388  
**Disturbi a carico dell'Atm dopo "colpo di frusta" in 2 incontri (altra data: 20/06)**  
*In fase di accreditamento*

**IMPLANTOPROTESI**

Buccinasco - MI 19-20  
Cenacolo Odontostomatologico  
Milanese Tel. 02/76021188  
**Trattamento implanto-protetico ambulatoriale. Corso base annuale teorico-pratico. 10 Incontri - 3°-4° incontro**  
*7 crediti ECM*

**PARODONTOLOGIA**

Bologna - BO 05  
Promo Leader Service Tel.  
055.241131  
Patroni S.  
**Il trattamento dell'elemento dentario gravemente compromesso nei settori estetici**

**PREVENZIONE**

Bologna - BO 06  
Cenacolo Odontostomatologico  
Emiliano Bolognese Tel. 051/255440  
Baraglia Dr. M.  
**Corso sulla prevenzione delle malattie dentarie e delle malattie infettive ad esse correlate**

Da aprile sarà attivo un nuovo portale di e-commerce  
Un mega-store virtuale  
dove trovare tutte le forniture dentali a prezzi mai visti!  
Occasioni imperdibili e offerte promozionali Vi aspettano!  
E per tutti  
un omaggio sul primo acquisto!



[www.dentalshop.it](http://www.dentalshop.it)

Infoline: 081.585.44.92 mail: [info@dentalshop.it](mailto:info@dentalshop.it)

## ODONTOTECNICI

## MAGGIO 2006

## COLORE

Sutri - VT 19-20  
Centro sul colore di G. Spina  
Tel. 0761/600396  
Spina G.  
**Corso master sul colore  
(pratico)**

Sutri - VT 27  
Centro sul colore di G. Spina  
Tel. 0761.600396  
Spina G.  
**Corso introduttivo alla teoria  
del colore**

## ESTETICA

Torino - TO 11-16  
Cenacolo Odontostomatologico  
Torinese Tel. 011/734388  
**Dallo studio al laboratorio:  
metodiche di connessione e tra-  
sferimento delle informaizoni.  
Estetica integrale**  
*In fase di accreditamento*

Torino - TO 25-30  
Cenacolo Odontostomatologico  
Torinese  
Tel. 011/734388

Soluzioni estetiche su impianti  
*In fase di accreditamento*

## KINESIOGRAFIA

San Benedetto del Tronto - AP  
25-27  
Futura, Tel. 0735/781520  
fax 0735/781521 - www.iapnor.org  
e-mail: iapnor@iapnor.org  
Flora Sig. R.

**Elettromiografia di superficie,  
kinesiografia computerizzata,  
t.e.n.s. per uso odontoiatrico,  
riequilibratore occlusale neuro**

mio posturale (r.o.n.m.p.)  
30 crediti ECM

## PROTESI

Firenze - FI 13  
Cenacolo Odontostomatologico del  
Giglio  
Tel. 055/470424  
Mariotti S.

**Dall'anatomia coronale al  
protocollo operativo per il  
successo nelle ricostruzioni  
protetiche**  
2 crediti ECM

## IGIENISTI, ASSISTENTI E PERSONALE AUSILIARIO

## MAGGIO 2006

## PARODONTOLOGIA

Roma - RM 26-27  
Unid  
Dr.ssa Daniela Olivieri  
Tel. 339.3042987  
**La moderna terapia della  
parodontite**

*In fase di accreditamento*

## PRONTO SOCCORSO

Sesto Fiorentino - FI 11-15  
Cenacolo Odontostomatologico  
del Giglio  
Tel. 055/470424 Venneri F.

Incontri di pronto soccorso per  
odontoiatri, medici e personale  
ausiliario*In fase di accreditamento*

## STERILIZZAZIONE

Milano - MI 13

Promoden Tel. 0761/251248  
Genovesi Sig.ra A.

**Corso per personale ausiliario:  
"Sterilizzazione e disinfezione  
di alto livello nello studio odo-  
ntoiatrico secondo le più recenti  
normative europee"**

**SINTO<sup>®</sup>**  
**DENT**

**SINTODENT ROSA UNIVERSAL**  
**LA PRIMA E UNICA RESINA**  
**PER PROTESI MOBILI**  
**CON ATTIVITÀ ANTIMICROBICA**

NOVITÀ!

## Versatilità di utilizzo:

- Polimero e monomero a caldo:
  - ✓ tecnica a caldo tradizionale con muffola,
  - ✓ tecnica con forno a microonde
- Polimero e monomero a freddo:
  - ✓ per riparazioni ✓ ribasature
  - ✓ resinatura selle scheletrati
  - ✓ tecnica a freddo per colata

**Individuazione del colore** eseguita su sog-  
getti sani tramite l'uso dello spettrofotometro



SINTODENT ROSA UNIVERSALE ANTIMICROBICO ha superato tutti i test di biocompatibilità previsti dalla norma internazionale UNI EN ISO 10993:2004: citotossicità, irritazione e sensibilizzazione.

- ✓ Potere antimicrobico ✓ Bassa porosità
- ✓ Contrazione e/o espansione infinitesimale
- ✓ Elevata durezza ed elasticità

- ✓ Temperatura critica intrapulpare durante la fase di polimerizzazione min. 36° max 39°
- ✓ Colore rosa venata

Per saperne di più  
o conoscere il  
fornitore più vicino

www.welltrade.it - e-mail: info@welltrade.it

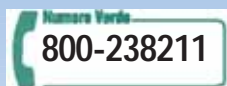

Nuove soluzioni per l'odontoiatria

**SINTODENT**  
è protetto da brevetto  
internazionale

DENTISTI

GIUGNO 2006

**ANATOMIA**

Milano - MI 16  
Cenacolo Odontostomatologico  
Milanese Tel. 02/76021188  
Salvatore G.  
**Corso di Anatomia chirurgica  
dissettiva: tecniche d'incisione,  
rapporti anatomici**  
In fase di accreditamento

**ANESTESIA**

Bologna - BO 17  
Quadra service & Management  
Tel. 0722.329797  
Miegge Dr. C.  
**Anestesia e rianimazione**

**CHIRURGIA**

Palermo - PA 08-10  
Biba Congressi  
Tel. 091.527416  
Solazzo Dr.  
**La chirurgia preprotetica nelle  
atrofie e nei difetti ossei  
mascellari**

Milano - MI 09  
Promoden

Tel. 0761/251248  
Vercellotti Dr. T.  
**Chirurgia piezoelettrica**

Roma - RM 09-10  
Quadra service & Management  
Tel. 0722.329797  
Tonelli Dr. P.  
**Chirurgia**

Padova - PD 14-16  
Odop divisione corsi  
Tel. 049.8751112  
**Chirurgia degli inclusi  
e chirurgia endodontica**  
24 crediti ECM

Milano - MI 16  
Promoden  
Tel. 0761/251248  
Clauser Dr. C.  
**Asportazione chirurgica  
di terzi molari inferiori**

Marostica - VI 17  
Tel. 02.45773274  
Givani A., Bozzi L.  
**La chirurgia avanzata delle**

**creste atrofiche**  
In fase di accreditamento

Milano - MI 17  
Promoden  
Tel. 0761/251248  
Barone Dr. R.  
**Chirurgia orale: tecniche  
operative di base**

**COMPOSITI**

Viterbo - VT 24  
Dentex Italia  
Tel. 0761/223352-53  
D'Arcangelo Prof. C.  
**Giornate Odontoiatriche  
Viterbesi 2006:  
"Attualità nell'utilizzo dei  
compositi"**  
In fase di accreditamento

**CONSERVATIVA**

Milano - MI 09  
Promoden  
Tel. 0761/251248  
Cattaruzza Dr. M.  
**Corso avanzato di  
stratificazione estetica**

**con resine composite**  
Roma - RM 09-10  
Quadra service & Management  
Tel. 0722.329797  
Cosimi Dr. F.  
**Conservativa**

Milano - MI 16-17  
Quadra service & Management  
Tel. 0722.329797  
Mangani Prof. F.  
**Conservativa**

Castenaso - BO 17  
Coi-Aiog Tel. 02.201488  
Veneziani M.  
**La moderna conservativa dei  
settori posteriori: restauri  
adesivi degli elementi vitali**  
In fase di accreditamento

Milano - MI 30-01  
Promoden  
Tel. 0761/251248  
Vanini Dr. L.  
**Corso teorico-pratico sui  
restauri diretti in composito  
nei settori anteriori secondo**



**Implant3D**

Simulazione Implantare Tridimensionale

DIAGNOSI DI TAC - SIMULAZIONE IMPLANTARE  
INTERVENTO IMPLANTOPROTESICO

Implant3D è un software che consente di eseguire la simulazione implantare tridimensionale direttamente sul Personal Computer. Consente di simulare la posizione degli impianti su modelli bidimensionali e tridimensionali, identificare il canale mandibolare, tracciare panoramici e sezioni del modello osseo, visualizzare il modello osseo tridimensionale con possibilità di calcolare la densità ossea. Usando Implant3D il Dentista può pianificare l'intervento implantoprotesico in modo più sicuro, efficiente e rapido e produrre i modelli ossei in resina per la creazione della guida chirurgica.

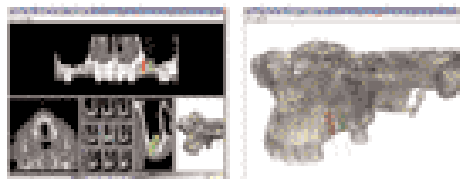

Soluzioni software  
per il dentale



**KaVoimago**

Software Studio Dentale

GESTIONE CLINICA - GESTIONE IMPLANTI E RADIOGRAFI  
GESTIONE STUDIO - GESTIONE IMPLANTANTI

KaVoimago è un software di gestione integrato dello Studio Dentale. Semplice ma potente e completo, consente di gestire tutte le informazioni sia cliniche che economiche e di diagnosi per immagini presenti nello Studio Dentale. Con un semplice click del mouse è possibile pianificare tutte l'attività dello Studio: inserire lo schedario dentale, un preventivo, un appuntamento in agenda o elaborare le radiografie di un paziente. KaVoimago è composto da diversi moduli che consentono un approccio graduale all'impiego e al studio del programma, eliminando così la necessità di lunghi corsi di istruzione. KaVoimago, un unico dato, flessibile e creativo, è attivo dello Studio.



Media Lab Software Via Fontivo 27/A 19125 La Spezia  
Phone 0187 517775 - Fax 0187 519833  
info@mls.com - www.mls.com - www.implant3d.com

**Diagnosi  
Controllo  
Risultato**  
Missione Possibile

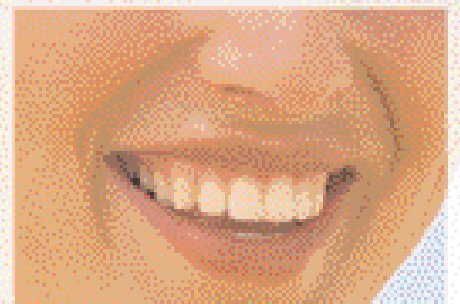

I nostri software  
lavorano per te

Per saperne di più sul software Mediasar Mediasar  
Mediasar Mediasar Mediasar Mediasar Mediasar Mediasar  
Mediasar Mediasar Mediasar Mediasar Mediasar Mediasar

**la tecnica del Dr. Vanini****ENDODONZIA**

Milano - MI 02-03  
Quadra service & Management  
Tel. 0722.329797  
Perrini Dr. N.  
Endodonzia

Padova - PD 06-08  
Odop divisione corsi  
Tel. 049.8751112

**Endodonzia e radiologia**  
23 crediti ECM

Due Carrare - PD 09-10  
P.A. Marcoli  
Tel. 030/47050  
e-mail: corsi@sandromarcoli.it  
www.sandromarcoli.it  
Marcoli Dr. P.A.

**Corso base di endodonzia**  
1° incontro.

Incontri successivi 15-16/9 -  
20-21/10 - 01-02/12  
50 crediti ECM

Milano - MI 30  
Promoden Tel. 0761/251248  
Marcoli Dr. P.A.

**Preparazione canalare  
con la tecnica simultanea  
ed otturazione con l'onda  
continua di condensazione**

**ESTETICA**

Padova - PD 10  
B&C Organizzazione Eventi  
Tel. 0761.393939  
Trainotti Dr. C.

**Correzione estetica del viso con  
l'uso dei filler come semplice  
strumento di completamento  
dell'opera dell'odontoiatra**  
In fase di accreditamento

**GESTIONE**

Napoli - NA 24  
Quadra service & Management  
Tel. 0722.329797  
Bortolini Dr. P.  
Gestione studio

**GNATOLOGIA**

Zola Predosa - BO 07  
E-mail ortensi.strocchi@tiscali.it  
Vari

**La riabilitazione orale gnatolo-  
gica: limiti e valore della  
registrazione pantografica oggi**

Bologna - BO 09-10  
info@aignatologia.it

**Corso di aggiornamento  
gnatologico**

Milano - MI 16-17  
Promoden Tel. 0761/251248  
Pisa Dr. W.

**L'ATM nella pratica quotidiana.  
Anatomia, fisiologia, patologia,  
clinica**

**IMPLANTOLOGIA**

Alessandria - AL 08  
Tocksystem Tel. 031.280301  
Masolini Dr. P.C., Tock G.R.  
**Osteoespansione e osteosintesi,  
scalpelli e reti di titanio**

Sesto Fiorentino - FI 09  
Cenacolo Odontostomatologico  
del Giglio  
Tel. 055/470424

**Attuali orientamenti in implan-  
tologia osteointegrata: fase  
unica chirurgica, platform swit-  
ching, carico immediato**  
In fase di accreditamento

Milano - MI 09-10  
Quadra service & Management  
Tel. 0722.329797  
Patroni Dr. S.  
**Implantologia**

Milano - MI 17  
Quadra service & Management  
Tel. 0722.329797  
Corrente Dr. G.  
**Implantologia**

Padova - PD 26-28  
Odop divisione corsi  
Tel. 049.8751112  
**Implantologia avanzata e rialzo  
del seno (livello II)**  
26 crediti ECM

**IMPLANTOPROTESI**

Buccinasco - MI 09-10  
Cenacolo Odontostomatologico  
Milanese  
Tel. 02/76021188

**Trattamento implanto-  
protesico ambulatoriale.  
Corso base annuale  
teorico-pratico.**

10 Incontri -  
5° - 6° incontro  
7 crediti ECM

**LASER**

Milano - MI 16  
Istituto Stomatologico Italiano Doc  
Medica srl  
Rosanna Milia  
Numero verde 800.118822  
Fax verde 800.239131 -  
e-mail: doc.medica@docmedica.it  
Crippa R.

**Corso pratiche sulle tecniche  
di utilizzo delle apparecchiature  
laser in campo dentale**  
4 crediti ECM

**KINESIOGRAFIA**

Cinisello Balsamo - MI 09-10  
SELENE srl  
Tel. 011-56.83.534  
Fax 011-56.81.010  
aikecm@seleneweb.com  
Vari

**Corso pratico di kinesiografia**  
In fase di accreditamento

**ODONTOIATRIA**

Roma - RM 23-24  
Quadra service & Management  
Tel. 0722.329797  
Olivi Dr. R.

**Odontoiatria infantile**

**ODONTOSTOMATOLOGIA**

Torino - TO 09-10  
Global Business Agency  
Tel. 085/4311977  
e-mail info@gbacongressi.it  
Marasc Dr. R.,  
Venezia Dr. A.  
**La maxillo odontostomatologia  
essenziale**

Ponza - LT 21-24  
Global Business Agency  
Tel. 085/4311977  
e-mail info@gbacongressi.it  
Orefici Dr. M.,  
Vergnani Dr. M.,  
Mastroianni Dr. L.  
**La stomatologia**

**ORTODONZIA**

Siena - SI 09  
SIDO - doldo@unisi.it  
www.sido.it  
**Deficit trasversale mascellare:  
basi biologiche e terapia.  
Uso degli espansori**

Bari - BA 09-10  
Quadra service & Management  
Tel. 0722.329797  
Galassini Dr. G.  
**Ortodonzia**

Torino - TO 09-10  
Cenacolo Odontostomatologico  
Torinese Tel. 011/734388  
D'Angeli G., Bracco P.  
**La rosa dei venti:  
classificazione delle  
malocclusioni**  
In fase di accreditamento

Roma - RM 16-17  
Quadra service & Management  
Tel. 0722.329797  
Capurso Dr. U.  
**Ortodonzia e ATM**

Chieti - CH 17  
SIDO - m.dattilio@unich.it  
www.sido.it  
**Le problematiche sagittali  
in ortodonzia**

Milano - MI 17-18  
Promoden Tel. 0761/251248  
La Luce Dr. M.  
**Inizio corso pratico: "La nuova  
ortodonzia: le terapie rapide"  
in 4 incontri - 3° incontro**  
50 crediti ECM

Padova - PD 19-21  
Odop divisione corsi  
Tel. 049.8751112  
**Ortodonzia livello IV**  
24 crediti ECM

Padova - PD 21-23  
Odop divisione corsi  
Tel. 049.8751112  
**Ortodonzia livello V**  
24 crediti ECM

Torino - TO 22-25  
Cenacolo Odontostomatologico

**ALCUNE DELLE NOSTRE SUPER OFFERTE**

ASPIRASAALIVA MONOUSO diversi colori, costi, 100 pz. Codi. 1099011, 1099005, 1094004, 1094005 OFFERTA: 10 pz. + OMAGGIO 2 pz. € 1,59 a pz.

MASCHERINE in TNT superfiltranti verdi / azzurre con fluorio. Codi. 1091012, 1091014 OFFERTA: 10 pz. + OMAGGIO 2 pz. € 3,45 a pz.

MANTELLE IN ROTOLO 50 x 60 cm 90 strappi Codi. 1083005 OFFERTA: 5 + 1 OMAGGIO € 3,80 a pz.

SALVIETTE PLASTIFICATE 3 veli diversi colori, costi, 500 pz. Codi. 1093013, 1093012, 1093013, 1093014, 1093015 OFFERTA: 5 + 1 OMAGGIO € 14,75 a pz.

BENTE AUTOSIGILLANTI 190x330 mm costi, 700 pz. Codi. 1095010 OFFERTA: 5 + 1 OMAGGIO € 28,50 a pz.

ROTOLI PER STERILIZZAZIONE 75 cm x 230 cm Codi. 1099012 OFFERTA: 6 + 2 OMAGGIO € 1299 a pz.

ROTOLI PER STERILIZZAZIONE 10 cm x 230 cm Codi. 1099013 OFFERTA: 6 + 2 OMAGGIO € 15,90 a pz.

TELO CHIRURGICO 70 x 90 cm sterile con fissato all'U. Codi. 1097001 OFFERTA: 50 pz. + OMAGGIO 50 pz. € 2,80 a pz.

MINIMO D'ORDINE € 150,00  
TRASPORTO GRATUITO

Via E. Torri BA - 00157 Roma  
Tel. 06/4544.4064 - Fax 06/4544.4063  
info@eurosimasrl.it  
altre offerte su [www.eurosimasrl.it](http://www.eurosimasrl.it)



# DL MEDICA

ADVANCED MEDICAL TECHNOLOGIES

offerte prestigiose...

dal 1986

- >> esperienza
- >> qualità
- >> innovazione
- >> convenienza



### CLESTA II BELMONT

Riunito a cordoni a recupero superiore. La tecnologia giapponese al servizio dell'Odontoiatra

noleggio operativo  
a partire da € 348 + iva



### BEYOND

Sistema per lo sbiancamento rapido dei denti in un'unica seduta e in soli 30 minuti

leasing tasso 0% in  
24 mesi da € 158 + iva

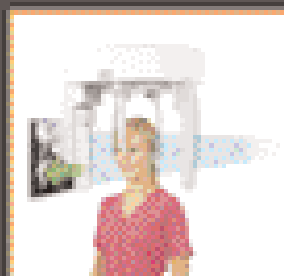

### CRANEX D SOREDEX

Panoramico digitale con sistema di rilevazione a sensori CCD via in versione Dto che Tele

noleggio operativo  
a partire da € 512 + iva

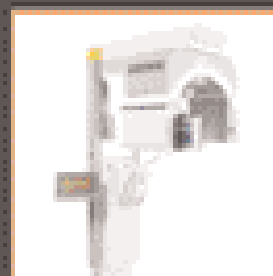

### CRANEX TOME SOREDEX

Sistema radiologico multifunzionale con movimenti di scansione a spirale per Tomografie di sezioni trasversali

noleggio operativo  
a partire da € 512 + iva



### DIGORA OPTIME SOREDEX

Sistema digitale intraorale completo di piastine per imaging, compatto, veloce ed efficiente

noleggio operativo  
a partire da € 159,6 + iva



### DIGORA PCT SOREDEX

Sistema a piastre per l'imaging digitale intraorale con sviluppo a giorno che consente di ottenere tomografie, scanografie, radiografie ATM e celulometrie di altissima qualità, ora con l'opzione endorale e occlusale

noleggio operativo  
a partire da € 293 + iva

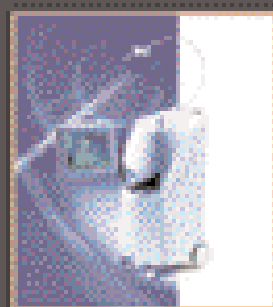

### OPUS DUO/IPL

Laser chirurgico Erbium/CO<sub>2</sub>/Diodo/IPL. Nuova generazione di laser combinati per il trattamento a 360° delle patologie intra ed extraorali

noleggio operativo  
a partire da € 825 + iva

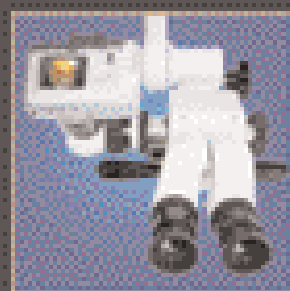

### OPTO

Microscopio operatorio per Trattamenti chirurgici parodontali, chirurgia maxillo-facciale, chirurgia dell'ATM, implantologia e chirurgia in posizione apicale

noleggio operativo  
a partire da € 211 + iva

al servizio dell'Odontoiatra!

Per ricevere informazioni più dettagliate relative ai prodotti di suo interesse, potrà contattare i nostri agenti di zona telefonando a DL Medica spa: 02 76 27 51 visitare il nostro sito internet: [www.dlmedica.it](http://www.dlmedica.it) o inviare un e-mail a: [dlmedica@dlmedica.it](mailto:dlmedica@dlmedica.it)

**DL MEDICA**  
ADVANCED MEDICAL TECHNOLOGIES

via pieno calvi 2  
20129 milano - Italy  
t +39 02 76 27 51  
f +39 02 76 27 53 00  
e [dlmedica@dlmedica.it](mailto:dlmedica@dlmedica.it)

[www.dlmedica.it](http://www.dlmedica.it)

Torinese  
Tel. 011.734388

**Gruppo italiano di studio  
e aggiornamento arco piatto  
2ª parte**

*In fase di accreditamento*

Bologna - BO 23-24  
Quadra service & Management  
Tel. 0722.329797

Cortesi Dr. R.

**Ortodonzia**

Cagliari - CA 23-25

Segreteria SIOB

Tel. 095313448

Fax 095313448

segreteria@siob.it

Gugino Dr. C., Piras Prof. V.

**Corso di perfezionamento in  
Ortodonzia Bioprogressiva  
Zerobase - 1° incontro**

Cagliari - CA 24

SIDO

umberto.giganti@tiscali.it

www.sido.it

**Biomeccanica e novità nei  
materiali ortodontici ed  
applicazioni cliniche**

Padova - PD 8-11

Segreteria AIROP,

Tel. e Fax 06.97749899/900,

e-mail info@airop.it

Vari

**Corso teorico pratico di  
ortodonzia funzionale di  
base: Bionator, Frankel, Planas,**

**Bite D.R.O.P.**

23 crediti ECM

**ORTOGNATODONZIA**

Padova - PD 23

SIDO - lorenzo.favero@unipd.it

www.sido.it

**Sviluppo e crescita cranio  
facciale normale e patologica:  
principi di terapia funzionale**

**PARODONTOLOGIA**

Ferrara - FE 09

Università degli Studi di Ferrara

Consorzio Ferrara Ricerche

Tel. 0532.762404 - Fax 0532.767347

**Corso di aggiornamento:  
valutazione e gestione del  
rischio parodontale**

crediti ECM

Milano - MI 16-17

Promoden

Tel. 0761/251248

De Sanctis Prof. M.,

Zucchelli Prof. G.

**La gestione dei tessuti molli  
in chirurgia parodontale**

**POSTURA**

Roma - RM 09-11

Segreteria AIROP,

Tel. e Fax 06.97749899/900,

e-mail info@airop.it

Aimone Dr.ssa C.

**Valutazione Metabolica ed  
Intolleranze da Alimenti e  
Tossici**

crediti ECM

**POSTURA**

Roma - RM 09-11

Segreteria AIROP,

Tel. e Fax 06.97749899/900,

e-mail info@airop.it

Militello Dr.ssa F.

**Introduzione alla dinamica  
Somato-Emozionale in  
posturologia**

crediti ECM

Roma - RM 09-11

Segreteria AIROP,

Tel. e Fax 06.97749899/900,

e-mail info@airop.it

Zavarella Dr. P. e Vari

**Revisione ed integrazione  
sistemica in posturologia**

crediti ECM

Taranto - TA 10-12

Segreteria AIROP,

Tel. e Fax 06.97749899/900,

e-mail info@airop.it

Zavarella Dr. P.

**Posturologia clinica integrata  
di base: analisi e valutazione**

17 crediti ECM

Padova - PD 17

Segreteria AIROP,

Tel. e Fax 06.97749899/900,

e-mail info@airop.it

Vari

**I disturbi dell'ATM:  
bite come e quando**

2 crediti ECM

Taranto - TA 23-25

Segreteria AIROP,  
Tel. e Fax 06.97749899/900,  
e-mail info@airop.it

Asmone Dr.ssa C.

**Valutazione Metabolica  
ed Intolleranze da Alimenti  
e Tossici**

18 crediti ECM

Taranto - TA 23-25

Segreteria AIROP,

Tel. e Fax 06.97749899/900,

e-mail info@airop.it

Militello Dr.ssa F.

**Introduzione alla dinamica  
Somato-Emozionale in  
posturologia**

crediti ECM

Taranto - TA 23-25

Segreteria AIROP,

Tel. e Fax 06.97749899/900,

e-mail info@airop.it

Zavarella Dr. P. e Vari

**Revisione e integrazione  
sistemica in posturologia**

crediti ECM

**PROTESI**

Milano - MI 09-10

Promoden

Tel. 0761/251248

Gracis Dr. S.

**Protesi fissa.**

**Dalla preparazione dei denti  
alla presa dell'impronta**

Milano - MI 09-10

Quadra service & Management

**Dentup**  
nuove tecnologie dentali  
**I nostri servizi**  
Laser  
Elettroerosione  
Metal-Ceramica  
Metal-Free  
Ceramica integrale  
Titanio-Calvanotecnica

**Centro fresaggio CAD-CAM sistemica KaVo Everest®**

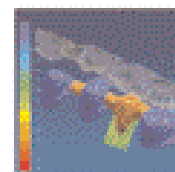
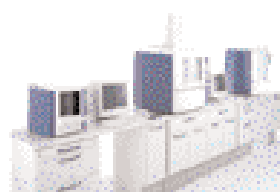

**La precisione, la biocompatibilità, l'estetica  
PENSATE PER VOI**

Contattateci per maggiori dettagli e per ricevere il materiale informativo GRATIS  
Laboratorio odontotecnico - Via Melis Centro Artigianale L'Arco mod.30 04100 Latina Telefono : 0773 643444 Web : WWW.DENTUP.IT Email : info@dentup.it



**Studio  
Studio**

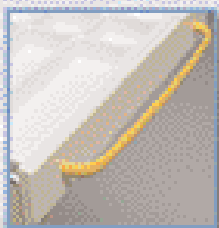

Composizione ALIUS L308,5-P560-HM7

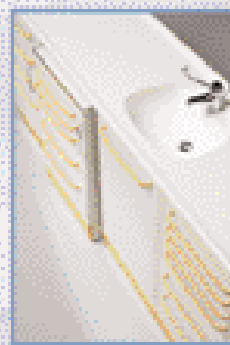

Informazioni presso i nostri rivenditori

**ASTRA**

PROGRAMMI D'ARREDO  
PER IL SETTORE DENTALE

Via Redenta, 13 - 33080

Chions (PN), Italy

Tel. 0039 0434 635210

Fax 0039 0434 635258

http://www.astrastyl.it

Tel. 0722.329797  
Pradella Dr. S.  
**Protesi metal free**

**PROTESI FISSA**  
Milano - MI 29-30  
Quadra service & Management  
Tel. 0722.329797  
Gracis Dr. S.  
**Protesi fissa**

**PSICOLOGIA**  
Roma - RM 10-11

**EARTH**  
European Agency for Relationship  
and Training Holistic  
Tel. 328.6146431  
Fax 06 3319342  
e-mail: paola.mei@libero.it  
Bruno Dr.ssa T.,  
Spicacci Minervini Dr. S.  
**Programmazione  
Neurolinguistica  
& comunicazione**  
**Primo livello:**  
**Technician - Secondo Modulo:**

**Il mondo e le sue sfaccettature**  
50 crediti ECM

**RESTAURI**  
Scafati - SA 16  
B&C Organizzazione Eventi  
Tel. 0761.393939  
Cosimi Dr. F.,  
Vichi Dr. A.  
**Corso teorico-pratico:  
I restauri estetici nella  
pratica quotidiana**  
In fase di accreditamento

**RIABILITAZIONE**  
S. Caterina dello Jonio - CZ 16  
B&C Organizzazione Eventi  
Tel. 0761.393939  
Cosimi Dr. F.,  
Vichi Dr. A.  
**1° Memorial  
Dr. Saverio De Filippo**  
**La riabilitazione  
parodontale, protesica  
ed implantare del paziente  
odontoiatrico**  
In fase di accreditamento

ODONTOTECNICI

GIUGNO 2006

**COLORE**  
Sutri - VT 17  
Centro sul colore di G. Spina  
Tel. 0761/600396  
Spina G.  
**Corso sul colore e forma in  
protesi totale (teorico-pratico)**

Sutri - VT 24  
Centro sul colore di G. Spina  
Tel. 0761/600396  
Spina G.  
**Corso tessitura superficiale  
(teorico-pratico)**

**COMPOSITI**  
Brindisi - BR 03  
Tel. 328/8255315  
Frigione F.  
**La stratificazione in zirconia**  
10 crediti ECM

Bologna - BO 10  
Tel. 328/8255315  
Frigione F.  
**La stratificazione in zirconia**  
10 crediti ECM

Roma - RM 10  
Tel. 328/8255315  
Frigione F.  
**La struttura in composito  
per la zirconia**  
11 crediti ECM

**ESTETICA**  
Roma - RM 17  
Coi-Aiog Tel. 02.201488  
Rondoni G.D.  
**Corso teorico-pratico di  
tecnica indiretta in  
ricostruzione estetica**  
8 crediti ECM

**IMPIANTI**  
Bari - BA 16-18  
Tel. 328/8255315  
Frigione F.  
**Master overdenture su impianti**  
In fase di accreditamento

Roma - RM 23-24  
Tel. 06.2300709  
Boccanera M.  
**Corso pratico sull'utilizzo del**

**titanio su impianti**  
18 crediti ECM

**ORTODONZIA**  
Roma - RM 23-24  
Tel. 0861.917421  
Fantozzi F.

**Corso teorico-pratico di  
ortodonzia linguale**  
In fase di accreditamento

**PROTESI**  
Buccinasco - MI 16  
Tel. 02.45773274  
Molinelli F.

**Inizio corso pratico di  
protesi fissa su impianti  
in 8 incontri**  
(altre date: 17/6 - 22/9 - 23/9 -  
12/10 - 13/10 - 30/11 - 1/12)  
In fase di accreditamento

**PROTESI FISSA**  
Colleferro - RM 16-17  
Segreteria organizzativa  
Tel. 06.9700323  
Villani A., Paglia P.

**Corso master di protesi  
fissa in 2 incontri:  
"Dal modello alla modellazione,  
dagli articolatori al compasso"**  
(secondo incontro 23-24/06)  
42 crediti ECM

IGIENISTI, ASSISTENTI E  
PERSONALE AUSILIARIO

GIUGNO 2006

**COMUNICAZIONE**  
Roma - RM 10  
Unid - Dr. Leonardo De Marzo  
Tel. 338.8405807,  
Dr. Luciano Pingaro  
Tel. 333.4050777  
**L'igienista dentale ed il  
paziente: strategie per una  
comunicazione corretta ed  
efficace**  
In fase di accreditamento

TOP QUALITY PRODUCTS  
DENTAMERICA®

CAMREX 191



Garanzia 2 anni

TELECAMERA INTRAORALE  
focus automatico  
pedale per fermo immagine con memoria  
su 4 canali - CCD alta definizione  
sensore protetto antigraffio

Camrex è un prodotto venduto solo dai nostri  
distributori, diffidare da altri non autorizzati

SCALEX 880

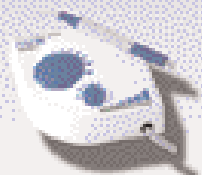

ABLATORE PIEZOELETTRICO  
Frequenza 32000 HZ

Inseri compatibili  
con manipoli EMS



Manipolo compatibile EMS

LITEX 695 LED

LAMPADA POLIMERIZZATRICE A LED  
2 fasi di polimerizzazione,  
intensità 1200 mW/cm²

IMPORTATORE ESCLUSIVO

**EUROCOMPRESS**

DENTAL DIVISION

EUROCOMPRESS - Via Brunelleschi, 16/20 - 20090 Trezzano S/N (MI)  
Tel. +39 02 8434635 - Fax +39 02 8430037  
www.eurocompress.it - Email: eurocompress@eurocompress.it

# MC ITALIA



hai pensato a un futuro vincente?

Vuoi far parte  
di un grande gruppo italiano?  
Apri un'agenzia senza deposito,  
senza investimento a costo zero.  
Diventa titolare di un'agenzia  
MC ITALIA.

**contattaci**

visita il nostro sito [www.mccitaliasrl.com](http://www.mccitaliasrl.com) e clicca su "Agenzia"

# Novità! ORTHOPHOS XG<sup>Plus</sup>

**Esclusivo:**  
5 anni di garanzia  
sui sensori e sul  
tubo a raggi X!

... raggiungete la perfezione  
con il nuovo panoramico  
digitale Sirona!

La tecnologia innovativa di Sirona  
ORTHOPHOS XG<sup>Plus</sup> rende le vostre diagnosi più rapide,  
sicure, ripetibili e affidabili. La scelta dei radiologi  
digitali Sirona:

- garantisce una diagnosi che combina la massima precisione ad una qualità d'immagine eccellente;
- consente un utilizzo intuitivo, grazie all'evolutiva interfaccia touchscreen a colori e l'espande;
- offre ulteriori vantaggi sul flusso di lavoro all'interno della Studio, rispetto a quelli già noti, caratteristici della radiologia digitale.

Radiologia digitale Sirona l'occasione giusta per  
valorizzare ulteriormente la Vostra professione!

Distributore Esclusivo per l'Italia:  
S.T.D. Sistemi e Tecnologie Dentali Sp.A.  
Via E. Fermi, 21 - 37136 Verona  
Tel. 045 8281811  
Fax 045 8281830  
info@sttdpa.com  
www.sttdpa.com

**Siamo presenti  
ad Amici di Brugg**

Rimini 18-19-20 maggio 2006  
Pad. B1 - Corsia 4/5  
Stand 160/162/200

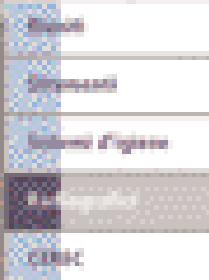

The Dental Company

**sirona**

## CEMENTI PROVVISORI A CONFRONTO

# Uniti sì, ma non per sempre

*Nel corso degli anni, in odontoiatria, è stata utilizzata una gran varietà di cementi. In genere i cementi vengono impiegati per due scopi principali: come materiale da otturazione, sia da soli che con altri materiali, e per cementare in modo provvisorio o definitivo i restauri o i dispositivi all'interno della cavità orale.*

Nonostante la loro scarsa resistenza, i cementi dentali sono ampiamente utilizzati in odontoiatria quando questa caratteristica non è di primaria importanza. Di solito, non sono realmente adesivi allo smalto e alla dentina e ad eccezione dei cementi resinosi, si dissolvono e si consumano nei fluidi orali. Comunque, al di là di questi "difetti", essi possiedono tali e tante caratteristiche positive da essere usati nella maggior parte delle ricostruzioni. Sono impiegati come agenti di cementazione per restauri protesici fissi o bande ortodontiche, come isolanti termici sotto restauri metallici, per restauri provvisori o permanenti, come sigillanti di canali radicolari e per incapacciamento della polpa.

I cementi dentali sono generalmente classificati a seconda della loro composizione. Ad eccezione dell'idrossido di calcio e dei materiali in resina, le reazioni di attivazione sono quelle di un acido con una base. I liquidi agiscono come acidi e le polveri come basi. Le specificazioni ADA sui vari cementi, li classificano ulteriormente come Tipo I e Tipo II, sulla base delle loro



proprietà e delle loro indicazioni di utilizzo. Per esempio, un cemento al fosfato di zinco del Tipo I è un cemento a grana fine, con particelle di piccola grandezza, usa-

to per la cementazione di manufatti protesici di alta precisione. Il cemento al fosfato di zinco del Tipo II è un cemento a grana media ed è raccomandato invece per

ogni tipo di impiego, ossia basi isolanti termiche e cementazione di bande ortodontiche. Ovviamente, alcuni requisiti, come per esempio lo spessore del film, so-

no più precisi per il cemento di Tipo I che per quello di Tipo II. I cementi al silicofosfato di zinco sono disponibili nei Tipi I e II. Essi sono traslucidi; quindi, per questa propria caratteristica sono stati particolarmente utilizzati per la cementazione dei restauri in ceramica, come le corone a giacca. Talvolta, ai cementi si aggiungono sali di rame, argento e mercurio per renderli batteriostatici o battericidi.

Quando la cavità preparata si avvicina alla polpa, una base di cemento serve a proteggere quest'ultima dai traumi meccanici e termici. Qualsiasi cemento può essere utilizzato a tale scopo, eccetto i silicati, le resine e i cementi con aggiunta di rame, ognuno dei quali viene considerato troppo irritante. Il cemento al fosfato di zinco, così come tutti i materiali comunemente usati come sottofondi di cavità, è un eccellente isolante termico.

I cementi all'ossido di zinco-eugenolo (ZOE) sono utiliz-

zati come materiali di sottofondo e alcuni sono formulati per cementazioni permanenti di restauri in oro. Hanno un'azione antidolorifica sulla polpa e sono buoni isolanti termici. I cementi polycarbossilati sono usati soprattutto come agenti di cementazione per le ricostruzioni protesiche. Per le loro proprietà adesive, sono usati anche per l'adesione diretta di attacchi ortodontici. Per le caratteristiche biologiche paragonabili a quelle dei cementi ZOE, sono utilizzati anche come materiali di sottofondo. I cementi-resina hanno come prima indicazione la cementazione di restauri estetici, a cui segue quella di attacco diretto di bracket ortodontici.

### UN'AZIONE PROVVISORIA

La cementazione prevede il posizionamento e il fissaggio – provvisorio o definitivo – del restauro. È una fase molto importante che deve essere eseguita con cura e at-

tenzione, al fine di ottenere un margine di chiusura in grado di resistere all'infiltrazione batterica.

I cementi ZOE non modificati vengono utilizzati come materiali da cementazione per corone provvisorie e per cementazione provvisoria di restauri in oro quali corone e ponti protesici. Studi di laboratorio hanno dimostrato che la ritenzione dei restauri metallici con cementi non modificati è proporzionale alla resistenza alla compressione dei cementi stessi.

Il contenuto di eugenolo di questi cementi richiede, però, una particolare attenzione nell'applicazione. L'eugenolo, infatti, inibisce la polimerizzazione delle resine composite e può ammorbidire le corone provvisorie in acrilico. Sono quindi disponibili anche cementi all'ossido di zinco senza eugenolo che, però, non aderiscono alle corone metalliche preformate così bene come i cementi contenenti eugenolo. Inoltre, presentano una reazione di presa più lenta.

È recente la presentazione sul mercato di cementi provvisori all'ossido di zinco a base di materiale siliconico reticolante per addizione, contenenti un agente legante silano per una migliore adesione e un'integrità marginale ideale. La particolarità di questa formulazione consente di applicare in modo semplice il cemento e di asportarlo come una pellicola dai tessuti e dal restauro finale.

### CLASSIFICAZIONE DEI CEMENTI ODONTOIATRICI IN BASE AI LORO COMPONENTI CHIMICI PRINCIPALI E ALLA LORO APPLICAZIONE:

#### Fosfato di zinco

Ritenzione di restauri  
Ritenzione di bande ortodontiche  
Base ad alta resistenza  
Restauro provvisorio

#### Ossido di zinco-eugenolo

Basi a bassa e ad alta resistenza  
Restauri provvisori  
Ritenzione provvisoria e definitiva di restauri

#### Ossido di zinco senza eugenolo

Ritenzione provvisoria di restauri  
Sigillante di canali radicolari  
Impacco gengivale  
Medicazione chirurgica

#### Poliacrilato di zinco

Ritenzione di restauri  
Ritenzione di bande ortodontiche  
Base ad alta resistenza

#### Cementi vetroionomerici

Restauri di V classe  
Ritenzione di restauri  
Ritenzione di bande ortodontiche  
Base ad alta resistenza  
Restauro provvisorio

#### Cementi resinosi, composti ed adesivi

Ritenzione di corone e ponti convenzionali  
Ritenzione di inlay e onlay in ceramica e composito  
Ritenzione di restauri provvisori  
Ritenzione di attacchi ortodontici  
Ritenzione di perni  
Ritenzione di ponti adesivi  
Base ad alta resistenza

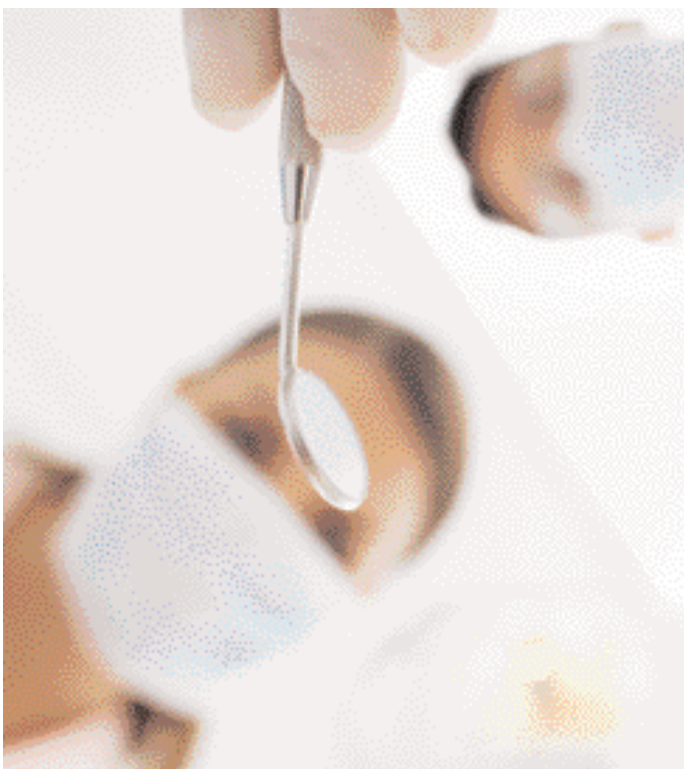

**AVVERTENZE IMPORTANTI PER IL LETTORE** - I dati pubblicati in questa sezione sono acquisiti dalle schede tecniche dei prodotti, dalle etichette delle confezioni, o da materiale illustrativo "di pubblico dominio" che abbia uguale valenza legale. I prodotti, quando possibile, sono raggruppati per omogeneità di destinazione d'uso, ed in ordine alfabetico secondo la denominazione commerciale. La presente rubrica ha finalità di informazione giornalistica, non di repertorio, non ha pretesa di esaustività e non vuole esprimere giudizi sui prodotti. Il lettore è invitato a non interpretare come una scelta redazionale la elencazione di prodotti o la mancata citazione di altri.

Legenda: Ⓐ Approfondimenti Ⓔ In offerta

\* I prezzi si intendono al netto di IVA

## ► Cementi provvisori

Denominazione del prodotto	AXIA CEM	EASY CEM HARD <sup>Ⓐ</sup>	HARVARD TEMP	HARVARD TEMP EUGENOL	HOFFMANN'S PROVISIONAL CEMENT	HY BOND TEMPORARY CEMENT SOFT	LC-PLASTOR
Produttore	Dentalica spa	Dei Italia srl	Harvard Dental International GmbH	Harvard Dental International GmbH	Hoffmann Dental Manufaktur GmbH	Shofu Inc.	Ghimas spa
Categoria	Fissaggio	Fissaggio	Fissaggio	Fissaggio	Otturazione provvisorio	Fissaggio, incappucciamenti pulpari indiretti, otturazioni provvisorie	Fissaggio
Spessore massimo film (µm)	<= 10	< 20	< 25	< 25	•	41	•
Specialità	Protesi	Protesi	Conservativa	Conservativa	Conservativa	Conservativa, protesi, endodonzia	Conservativa
Indicazioni specifiche	Ponti, corone, inlays, outlays	Cementazioni provvisorie	Corone e ponti provvisori e definitivi	Corone e ponti provvisori e definitivi	Otturazione provvisorio	Fissaggio ponti e corone provvisori, incappucciamenti pulpari indiretti, otturazioni temporanee successive alla prep. cavitaria, cement. provv. di cavità nei denti decidui, trattam. dell'ipe-restesia	Otturazioni provvisorie
Composizione %	•	Ossido di zinco paraffina-resine acidi grassi	Ossido di zinco acidi organici	Ossido di zinco acidi organici eugenolo	Ossido di zinco 87 idrossido di alluminio triidrato 13	Polvere: Ossido di zinco 85-ossido di magnesio 8-ossido di bismuto 2-agente HY 5 Liquido: copolimero dell'acido acrilico e dell'acido tricarbossilico 99	Resine fotopolimerizzabili
Tipo	Ossido di zinco con eugenolo	Acidi organici, ossido di zinco senza eugenolo	Ossido di zinco senza eugenolo	Cemento a base di Ossido di zinco senza eugenolo	A base di ossido di zinco senza eugenolo	Cemento polycarbosilato con fluoruro tannico	Light-curing
Descrizione prodotto	Doppia cartuccia automiscelante da 118 g applicabile con pistola D550 1:1/2:1	Cartuccia automiscelante da 50 ml	Cemento bi-componente in siringa doppia per applicazione diretta con puntale miscelatore	Cemento bi-componente in siringa doppia per applicazione diretta con puntale miscelatore	•	Indurisce rapidamente, non contiene eugenolo. Ha odore e gusto appena percettibili. Viene facilmente rimosso. Facilmente miscelabile	Gel viscoso in siringa
Forma	Base + catalizzatore	Base + catalizzatore	Pasta - pasta	Pasta - pasta	50 g polvere + 40 ml liquido	Polvere + liquido	Monocomponente
Se a base di resina	•	Autopolimerizzabile	Autopolimerizzabile	Autopolimerizzabile	•	•	Fotopolimerizzabile
Radiopaco	Si	•	No	No	Si	Si	No
Tempo di presa a 37°C (min)	4	3	2-3	2-3	2-3	5	30 sec
Resistenza alla compressione (MPa)	> = 8	5	< 35	< 35	Min 25	7,2 a 24h	•
Solubilità in acqua (% in 24 ore)	Ridotta	•	•	•	•	•	•
Erosione acida massima (mm/h)	•	•	•	•	•	•	•
Prezzo di listino *	Non fornito	Non fornito	Non fornito	Non fornito	Euro 34,00 ca (50 g polvere+ 40 ml liquido per ca. 35 appl.)	Non fornito	Euro 14,40 iva inclusa

## A CONFRONTO

Legenda: (A) Approfondimenti (€) In offerta

\* I prezzi si intendono al netto di IVA

## Cementi provvisori

Denominazione del prodotto	MULTIPLÉN	NO-MIX TEMPORARY CEMENT (A)	PLASTICEM	PLASTOR (A)	STONE-P	STONE-P FREE	SYSTEM LINK (A)
Produttore	Dorident	Centrix Inc	Dei Italia srl	Ghimas spa	Sweden&Martina spa	Sweden&Martina spa	Ivoclar Vivadent
Categoria	Fissaggio, otturazioni	Fissaggio	Otturazioni	Fissaggio	Fissaggio provvisorio con eugenolo	Fissaggio provvisorio senza eugenolo	Fissaggio provvisorio
Spessore massimo film (µm)	•	25	•	•	< 10	< 10	•
Specialità	Protesi, conservativa	Protesi	Conservativa	Conservativa	Conservativa	Conservativa	Cementazione provvisoria
Indicazioni specifiche	Corone	Fissaggio provvisorio di ponti e corone	Otturazioni provvisorie	Otturazioni provvisorie	Corone, ponti, inlay e onlay	Corone, ponti, inlay e onlay	Cementazione di ponti, corone, inlay, onlay, faccette
Composizione %	•	Ossido di zinco < 26 solfato di calcio < 31 solfato di potassio < 21	Resine su base bisgma e riempitivi vetrosi	Sali di alluminio e massa grassa	Acidi organici-ossido di zinco-eugenolo-vetro di stronzio-metacrilati	Acidi organici-ossido di zinco-vetro di stronzio-metacrilati	Dimetacrilati 56-riempitivi 43-catalizzatori, stabilizzatori e pigmenti 1 (in peso)
Tipo	Zinco fosfatico	Senza eugenolo	Materiale composito	Solfato di calcio, Ossido di zinco e tracce di eugenolo	A base di ossido di zinco ed eugenolo	A base di ossido di zinco senza eugenolo	Senza eugenolo
Descrizione prodotto	Polvere 60 g + liquido 30 ml	Per la cementazione di ponti e corone a componente singolo che viene attivato a contatto con l'umidità della bocca; non contiene eugenolo, colore bianco	2 siringhe da 4 g cad	Pasta molto viscosa modellabile manualmente	Prodotto biocompatibile, posizionamento semplice del provvisorio. Resistente all'acidità della saliva e ai carichi masticatori	Prodotto biocompatibile, posizionamento semplice del provvisorio. Resistente all'acidità della saliva e ai carichi masticatori	Estetico a polimerizzazione duale disponibile nel colore a3/ universale e trasparente
Forma	•	Pronto all'uso, nessuna miscelazione	Pasta	Monocomponente	Pasta base + pasta catalizzatrice in cartucce 1:1	Pasta base + pasta catalizzatrice in cartucce 1:1	Siringa doppia pasta e catalizzatore
Se a base di resina	•	•	Fotopolimerizzabile	•	•	•	Autopolimerizzabile
Radiopaco	No	Si	•	No	No	No	Si
Tempo di presa a 37°C (min)	•	5	•	60	2,30	2,30	4
Resistenza alla compressione (MPa)	•	•	•	•	2,5	2,5	28-36
Solubilità in acqua (% in 24 ore)	•	•	•	•	•	•	•
Erosione acida massima (mm/h)	•	•	•	•	•	•	•
Prezzo di listino *	Euro 13,95	Non fornito	Non fornito	Euro 14,52 Iva inclusa (6 barrette o vasetto da 50 g)	Non fornito	Non fornito	Non fornito

Legenda: Ⓐ Approfondimenti Ⓔ In offerta

\* I prezzi si intendono al netto di IVA

## ► Cementi provvisori

Denominazione del prodotto	TEMPCEMENT	TEMPORARY CEMENT	TEMPOSIL	ULTRA-TEMP	ZONALIN
Produttore	Periodent	Temrex	Coltène	Ultradent	Associated Dental Products (Kemdent)
Categoria	Cemento resinoso per fissaggio provvisorio	Fissaggio	Fissaggio	Fissaggio, otturazioni provvisorie	Otturazioni
Spessore massimo film (µm)	< 20	20	20	Minimo 10-15	•
Specialità	Protesi fissa	Protesi	Protesi su impianti	Protesi fissa, conservativa	Conservativa
Indicazioni specifiche	Corone e ponti	Corone provvisorie o definitive	Corone provvisorie o definitive	Intarsi, ponti, corone, inlay e otturazioni provvisorie	Sottofondi e otturazioni provvisorie
Composizione %	•	•	Polivinilsilossano 60-ossido di zinco 40	Acido poliacrilico 20-ossido di zinco 20	Ossido di zinco BP 99,8-zinco acetato 0,2-eugenol BP 100
Tipo	Resinoso (polimerico) senza eugenolo	Ossido di zinco-eugenolo	Ossido di zinco senza eugenolo	Polibossilato senza eugenolo	Ossido di zinco-eugenolo
Descrizione prodotto	Meccanismo di polimerizzazione unico a 2 stadi. Compatibile con tutti i cementi definitivi	A base di puro ossido di zinco-eugenolo per corone e otturazioni provvisorie	A base silionica per la cementazione di corone provvisorie o definitive	Miscelazione/ applicazione in un passaggio, delicato sulla polpa, idrosolubile, sigillante	Possono fungere da incappucciamento pulpale per proteggere le polpe dagli sbalzi termici
Forma	Siringa binata pronta all'uso	Polvere + liquido	Pasta base + catalizzatore	Pasta-pasta, siringa doppia	Polvere + liquido
Se a base di resina	Autopolimerizzabile	•	•	•	•
Radiopaco	Si	Si	Si	Si	•
Tempo di presa a 37°C (min)	2-3	6	2	4-5	•
Resistenza alla compressione (MPa)	69	4,1	•	55-60	•
Solubilità in acqua (% in 24 ore)	Trascurabile	•	•	•	•
Erosione acida massima (mm/h)	•	•	•	•	•
Prezzo di listino *	Non fornito	Euro 42,62	Euro 28,00	Euro 63,90	Euro 11,50 (polvere) Euro 7,80 (liquido)

## GLI OPERATORI INCLUSI NEL CONFRONTO SUI CEMENTI PROVVISORI

### Associated Dental Products

**(Kemdent)** (Importatore Imadent snc - 011.7492333)

**Centrix Inc** (Importatore e distributore Maxi Medical - 02.89124838 - [www.maximedical.it](http://www.maximedical.it))

**Coltène** (Importatore Novaxa spa - 02.6186111 - [www.novaxa.it](http://www.novaxa.it))

**Dei Italia srl** - 0331.969270 - [www.deiitalia.it](http://www.deiitalia.it)

**Dentalica spa** - 02.895981 - [www.dentalica.com](http://www.dentalica.com)

**Dorident** (Importatore Uber Ros srl - 06.95596013)

**Ghimas spa** - 051.575353 - [www.ghimas.it](http://www.ghimas.it)

### Harvard Dental International

**GmbH** +49.3342.4202-10 - [www.harvard-dental-international.de](http://www.harvard-dental-international.de) (Distributore esclusivo Simit Dental - 0376.267811 - [www.simitdental.it](http://www.simitdental.it))

### Hoffmann Dental Manufaktur

**GmbH** - 0049 (0)30 8510273 - [www.hoffmann-dental.com](http://www.hoffmann-dental.com)

**Ivoclar Vivadent srl** - 051.591384 - [www.ivoclarvivadent.it](http://www.ivoclarvivadent.it)

**Periodent** (Importatore e distributore Illic Dr. Riccardo spa - 02.55016500 - [www.ilic.it](http://www.ilic.it))

**Shofu Inc.** (Importatore e distributore Illic Dr. Riccardo spa - 02.55016500 - [www.ilic.it](http://www.ilic.it))

**Sweden & Martina spa** - 049.9124300 - [www.sweden-martina.it](http://www.sweden-martina.it)

**Temrex** (Importatore Novaxa spa - 02.6186111 - [www.novaxa.it](http://www.novaxa.it))

**Ultradent** - 02.45864461 - [www.ultradent.it](http://www.ultradent.it)

## Easycem

Easycem è un cemento provvisorio con buone doti di adesione. Il prodotto è confezionato in cartuccia automiscelante per rendere più facile e veloce la sua applicazione. Easycem non contiene eugenolo ed è quindi più indicato per l'uso in abbinamento alle resine. Easycem consente risparmio di tempo (miscelazione automatica), il vantaggio della pulizia in quanto si applica direttamente, un minimo spreco di materiale. Easycem presenta, inoltre, ottime consistenza e adesioni, è facile da rimuovere ed economico, basta pensare che

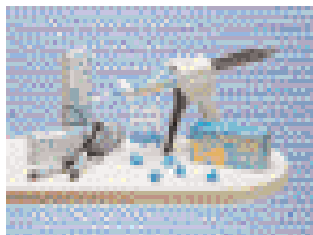

una cartuccia può essere utilizzata per più di 200 cementazioni.

*Per informazioni:*  
**Dei Italia srl**  
 Via Torino, 765  
 21020 Mercallo (VA)  
 Tel. 0331.969270  
 Fax 0331.969271  
 e-mail: [info@deiitalia.it](mailto:info@deiitalia.it)  
[www.deiitalia.it](http://www.deiitalia.it)

## Plastor



Il Plastor è neutro e non si altera con le abituali medicazioni. Tutti i componenti sono ben tollerati dalla polpa e dalle mucose. Plastor chiude ermeticamente la cavità, aderisce perfettamente alle pareti, impedendo infiltrazioni. Plastor permette di applicare ogni tipo di medicazioni senza che queste fuoriescano. Plastor si applica, senza che occorra asciugare la cavità del dente, come otturazione

provvisoria di una cavità, otturazione temporanea sopra a medicazioni (terapia della pulpite - devitalizzazione pulpale) e durante i trattamenti endodontici che richiedano più sedute. Plastor indurisce rapidamente a contatto con la saliva, non si disgrega, resiste alla masticazione, si applica e si toglie con molta facilità, non è conduttore di calore, impedendo così stimoli termici sulla polpa.

*Per informazioni:*  
**Ghimas spa**  
 Via Renato Fucini, 2  
 40033 Casalecchio di Reno (BO) Tel. 051.575353  
 Fax 051.575568  
[www.ghimas.it](http://www.ghimas.it)

## NoMix® Temporary Cement

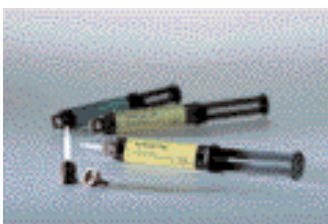

NoMix® Temporary Cement è un cemento provvisorio per la cementazione breve di ponti e corone, a componente unico, che viene attivato a contatto con l'umidità della bocca, non contiene eugenolo ed è di colore bianco. Si caratterizza per il basso spessore (25 micron circa) e la lieve espansione da polimerizzazione consentendo così un'ottima sigillatura. Può essere utilizzato con corone provvisorie o definitive ed è facile da usare, applicare e pulire.

NoMix® Temporary Cement è fornito o in siringa da 1 ml o in monodose da 0,5 g, anche per uso domiciliare. Con la siringa il materiale può essere applicato direttamente nel provvisorio senza necessità di utilizzare blocchetti per l'impasto, mentre la monodose può anche essere utilizzata per una singola applicazione in studio o a casa da parte del paziente.

NoMix® Temporary Cement contiene ossido di zinco che è un antibatterico e previene l'insorgenza di funghi e la conseguente alitosi.

*Per informazioni:*  
**Maxi Medical srl**  
 Via B. Zumbini, 38  
 20143 Milano  
 Tel. 02.89124838  
 Fax 02.89124970  
[www.maximedical.it](http://www.maximedical.it)

## System link

Adesione invisibile grazie alla elevata traslucenza

System link è un cemento composito provvisorio duale per la cementazione estetica temporanea di corone, ponti, inlays, onlays e faccette particolarmente indicato per i settori anteriori. Entrambi i colori, A3, sono traslucenti, e nessuno noterà che si tratta di un restauro provvisorio. L'elevata forza di compressione e la durezza D shore di System link sono responsabili dell'ottimo comportamento ritentivo e della buona stabilità del prodotto in situ. Grazie alla siringa automiscelante, il prodotto viene dispensato nel giusto quantitativo ed è già omogeneamente miscelato. Una quantità giusta di prodotto consente un buon risparmio.

System link è privo di eugenolo e perciò adatto ad una conseguente cementazione adesiva definitiva, è di semplice utilizzo e di facile lavorabilità, grazie alla siringa automiscelante. System link è compatibile con i materiali temporanei convenzionali, particolarmente con System c&b.



*Per informazioni:*  
**Ivoclar Vivadent srl**  
 Via dell'Industria, 16  
 39025 Naturno (BZ)  
 Tel. 0473.670111  
 Fax 0473.667780  
[www.ivoclarvivadent.it](http://www.ivoclarvivadent.it)



# TOCKSYSTEM di TOCK G.R.

ISO 9001:2000, ISO 13485:2003

SISTEMA di gestione della QUALITÀ: PROGETTAZIONE, PRODUZIONE, VENDITA ed ASSISTENZA di dispositivi medici impiantabili e non impiantabili, strumentario ed accessori per implantologia endossea in stomatologia, protesi dentale e chirurgia ossea del cranio, mascellare, maxillofaciale ed ortopedica.

**Workshops:** OSTEOESPANSIONE progressiva mediante Martelletto automatico e Scalpelli; Osteosintesi supportata da Reti di Titanio impiantabili; Impianti dentali di Profondità e di Estensione.

Padova 15-05-2006 Dr. Piccione GP. & Tock G.R.  
 Alessandria 08-06-2006 Dr. Masolini PC. & Tock G.R.

Padova 05-07-2006 Dr. Piccione GP. & Tock G.R.  
 Roma 13-07-2006 Dr. Yacoub JC. & Tock G.R.

# Stop all'ipersensibilità dentinale

Programma di desensibilizzazione a due fasi



Desen Linor



Desen Collutorio

## Desen

desensibilizzante dentinale

**OGNA**  
Laboratori Farmaceutici

# Metal Store sas

Via Vecchia Napoli 132 NAPOLI - Zona. NA e provincia

T. 081 5854492 - F. 081 6582587

IMPORTATORE GNATUS [metalstoresas@libero.it](mailto:metalstoresas@libero.it)

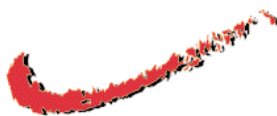

# GNATUS

La Casa brasiliana per eccellenza:  
non è l'unica,  
ma è in assoluto al mondo  
il secondo produttore di Riuniti!

## LOMBARDIA

DE VECCHI EZIO s.a.s.  
MILANO

Zone: MI, BG, BS, CO, CR, LC, LO, PV, VA e province

Referente GNATUS ITALIA

T.F. 02.39261833 - 335.6867287

[ezio.devecchi@katamail.com](mailto:ezio.devecchi@katamail.com)

DENTAL DEALER s.r.l.  
MILANO

Zone: MI, CO, PV, VA e province

T. 02.55192245 - F. 02.54116116

[dd@dentaldealer.it](mailto:dd@dentaldealer.it)

SIECO s.r.l.

ASSAGO (MI)

Zone: Lombardia

T. 02.4883448 - F. 02.45702583

[sieco@siecosrl.com](mailto:sieco@siecosrl.com)

## PIEMONTE

L.C. DENTAL s.r.l.  
TORINO

Zona: PIEMONTE

T.F. 011.4472336 - [info@enzolattore.com](mailto:info@enzolattore.com)

MEDICAL SERVICE s.a.s.  
TORINO

Zona: PIEMONTE

T.F. 011.2428316 - [mediserv2005@libero.it](mailto:mediserv2005@libero.it)

## VENETO

L.A. MASTERS s.r.l.  
PIOVE DI SACCO (PD)

Zone: PD, VE, TV, VI, RO e province

T.F. 049.5800262

## OFFERTA PROMOZIONALE N° 1

Riunito HS, **pneumatico, così composto:**

Poltrona GL, con motore Bosch, comandi a pedale con 5 programmi, senza fissaggio al pavimento, da terra alt. min cm 45 e alt. max cm 90, conformazione anatomica, poggiatesta articolato.

Faretra a 6 piste, sistema SPRIDO, con supporti strumenti in silicone autoclavabili, con siringa a 3 vie, 2 terminali per turbina, 1 micromotore ad aria spray esterno, negatoscopio e sistema di disinfezione Biosystem.

Gruppo idrico con bacinella in ceramica facilmente autoclavabile, siringa a 3 funzioni con regolazione flusso acqua e due alloggiamenti con cannule per aspirazione chirurgica.

Lampada operatoria Persus L. 20.000 lux luce fredda.

Garanzia 2 anni estensibili a 5

I.V.A., trasporto e montaggio ESCLUSI

list. Euro 7.800,00 Euro 4.900,00

## OFFERTA PROMOZIONALE N° 3

STUDIO COMPLETO **così composto:**

Riunito GNATUS mod. Syncrus HXL FULL, elettrico con:

Poltrona GLX, con motore Bosch, comandi a pedale con 7 programmi di cui 2 memorie per la programmazione di lavoro, trendellamburg, conformazione anatomica, poggiatesta articolato, senza fissaggio al pavimento, da terra alt. min. cm 45 e alt. max cm 90, con opzione secondo bracciolo e tappezzeria facilmente rimovibile grazie al sistema "easy-fix".

Faretra a 6 piste, sistema SPRIDO, con supporti strumenti in silicone autoclavabili, con siringa a 3 vie, 2 terminali per turbina a F.O., 1 micromotore spray integrato F.O e pedaliera di regolazione, 1 ablatore Satelec e 3 punte, 1 lampada a LED per fotopolimerizzazione, con negatoscopio e con tutti i comandi in un pannello centrale touchscreen per tutte le funzioni.

Sistema di disinfezione Biosystem con valvola antiritorno, per disinfezione a fine operatività, più somministrazione di soluzioni agli strumenti rotanti ed all'ablatore.

Gruppo idrico Alcance 3 T con bacinella in ceramica facilmente igienizzabile, con rotazione fino a 90° - tavoletta Assistente con siringa a tre vie e 2 terminali per aspirazione chirurgica

Garanzia 2 anni estensibili a 5

Seggiolino Gnatius mod. TOP

Radiografico endorale Gnatius TIMEX 70, pantografato, con comandi digitali, su stativo o a muro

Aspirazione chirurgica ad anello liquido Bio Vac II

Compressore a secco 2 cilindri, serbatoio 50 lt.

Autoclave Bio Clave Gnatius 12 lt. ed Imbustatrice

Serie di 4 mobili, con lavello ed elettrovalvola, servomobile, cassettiera ed 1 anta

list. Euro 22.200,00 Euro 14.500,00

## OFFERTA PROMOZIONALE N° 2

Riunito HS elettrico, **così composto:**

Poltrona GL, con motore Bosch, comandi a pedale con 5 programmi, senza fissaggio al pavimento, da terra alt. min cm 45 e alt. max cm 90, conformazione anatomica, poggiatesta articolato.

Faretra a 6 piste, sistema SPRIDO, con supporti strumenti in silicone autoclavabili, con siringa a 3 vie, 2 terminali per turbina F.O., micromotore Bien Air MCLK spray integrato, negatoscopio e sistema di disinfezione Biosystem.

Gruppo idrico con bacinella in ceramica facilmente autoclavabile, siringa a 3 funzioni con regolazione flusso acqua e due alloggiamenti con cannule per aspirazione chirurgica.

Lampada operatoria Persus L. 20.000 lux luce fredda

Garanzia 2 anni estensibili a 5

I.V.A., trasporto e montaggio ESCLUSI

list. Euro 10.360,00 Euro 6.900,00

## N° 4 JET SONIC PLUS

Gnatius ultrasuoni combinato 29.000 Hz - manipolo Satelec per detartraggio, rimozione perni e corone etc., e manipolo a flusso di bicarbonato per sbiancamento

list. Euro 1.650,00 Euro 1.099,00

## N° 5 OPTILIGHT CL

Gnatius lampada multifunzionale a LED per sbiancamento (con gel di perossido di H 35%) e per fotopolimerizzazione

list. Euro 1.590,00 Euro 990,00

## N° 6 OPTILIGHT LD III

Gnatius lampada a LED per fotopolimerizzazione

list. Euro 420,00 Euro 290,00

## N° 7 AUTOCLAVE BIOCLAVE 12 L inox

Gnatius - design innovativo - elettronica Rapida (15') - supersicura - 12 lt

list. Euro Euro 1.400,00 Euro 990,00

## N° 8 RADIOGRAFICO ENDORALE TIMEX

70 70 kV, 7 mA - 0,08 sec., digitale, a parete pantografato o su stativo

list. Euro 2.740,00 Euro 1.490,00

## N° 9 TURBINA GA 100

Gnatius, attacco Midwest oppure Borden, rotore di produzione U.S.A.

list. Euro 260,00 Euro 159,00

## N° 10 CONTRANGOLO GA 300

Gnatius

list. Euro 260,00 Euro 159,00

## SALDATRICI A CONFRONTO

# L'unione fa la forza

*La saldatura è un procedimento che permette l'unione permanente di pezzi metallici, in modo da realizzare la continuità fisica tra i pezzi stessi. In ambito dentale, permette di unire in modo permanente le diverse parti che costituiscono alcuni tipi di protesi ed altri dispositivi. Inoltre, può essere utilizzata per la riparazione o modifica di protesi già esistenti.*

Molto diffusa in diversi settori, la saldatura viene eseguita quando non è possibile o non è consigliabile costruire una struttura metallica direttamente in un pezzo unico. Le diverse parti, quindi, vengono costruite separatamente e unite tra loro per mezzo della saldatura. Questa unione può essere realizzata direttamente tra i componenti da unire, oppure tramite apporto nella zona di collegamento di un altro materiale metallico. I numerosi procedimenti di saldatura vengono solitamente raggruppati nei due gruppi: le saldature autogene e quelle eterogenee. Nel primo caso, il collegamento tra i componenti viene eseguito direttamente oppure con l'impiego di un metallo d'apporto della stessa natura del metallo base. Nel secondo caso, invece, la saldatura avviene portando solamente a fusione un metallo d'apporto di natura diversa rispetto a quella del metallo base. A seconda del procedimento utilizzato, le saldature si suddividono in brasatura, saldatura per resistenza, saldatura per pressione e saldatura per fusione. Per quanto riguarda l'applicazione in cam-



**IL LASER**

Il termine laser è l'acronimo di Light Amplification by Stimulated Emission of Radiation, ovvero amplificazione di luce mediante emissione stimolata di radiazione.

Un fascio di luce laser è un fascio di luce coerente costituito da fotoni con la medesima direzione e dotati di lunghezza d'onda e fase uguali, nel campo di frequenze ottiche. Questa luce viene prodotta da un apposito generatore laser, nel quale un materiale attivo opportunamente stimolato emette la radiazione.

A seconda della natura del materiale attivo, i laser si possono classificare in laser a stato solido, laser a gas e laser a stato liquido.

I laser a stato solido sono in grado di fornire fasci di luce coerente che concentrano potenze molto elevate in zone ristrette e in grado di fondere localmente materiali metallici che presentano temperature di fusione molto elevate. I laser a stato solido sono quelli solitamente utilizzati nell'industria per operazioni di saldatura.

po dentale, le saldature più comunemente utilizzate sono la brasatura, la saldatura per resistenza e quelle per fusione. La brasatura è una saldatura eterogenea, utilizzata per unire tra loro parti di protesi, per riparazioni, per collegamento di fili e altri dispositivi ortodontici. Le saldature per resistenza sono di tipo autogeno e sono solitamente utilizzate per il collegamento di fili ed altri dispositivi ortodontici. Inoltre, possono essere utilizzate per il collegamento provvisorio di elementi di protesi parziali rimovibili, prima del collegamento definitivo tramite brasatura. Anche le saldature per fusione sono di tipo autogeno e sono utilizzate per collegamenti di componenti di protesi e per riparazioni. In base al metodo di riscaldamento impiegato, le saldature dentali per fusione si suddividono in saldatura TIG, saldatura al plasma e saldatura al laser.

**LA FORZA DEL LASER**

La saldatura mediante laser permette di ottenere una fusione localizzata dei lembi da unire tramite un fascio di luce

**LE SALDATURE DENTALI**

In base a come vengono sostenuti i componenti da saldare, le saldature dentali possono essere suddivise in:

**Saldatura in rivestimento:** durante la saldatura i componenti da saldare tra loro sono parzialmente inglobati in un blocco di materiale refrattario, ovvero il rivestimento per saldatura.

**Saldatura sul modello:** durante la saldatura i componenti sono collocati su un modello riproducente l'arcata dentaria del paziente o una parte di essa.

**Saldatura libera:** durante il procedimento i componenti sono tenuti con le mani o con appositi morsetti.

**Saldatura endorale:** i componenti da saldare sono sostenuti dalle strutture anatomiche della cavità orale del paziente.

laser. L'intensità e la durata del fascio di luce, ovviamente, devono essere regolate in modo opportuno. L'esecuzione della saldatura viene eseguita mediante appositi apparecchi denominati saldatrici laser. La saldatrice laser dentale è un'attrezzatura per saldature di precisione ed è costituita da diversi componenti. Prima di tutto, vi è un generatore laser in cui il materiale attivo viene stimolato tramite un sistema di ecci-

tazione, in grado di fornire al materiale attivo stesso l'energia richiesta per l'emissione della luce laser. Il sistema di focalizzazione rappresenta, invece, il sistema ottico che permette di ottenere un'area di piccole dimensioni in uscita dal generatore, nella quale si concentra tutta la potenza del fascio laser. Vi è poi un sistema di alimentazione del gas protettivo e uno stereomicroscopio che permette di collo-

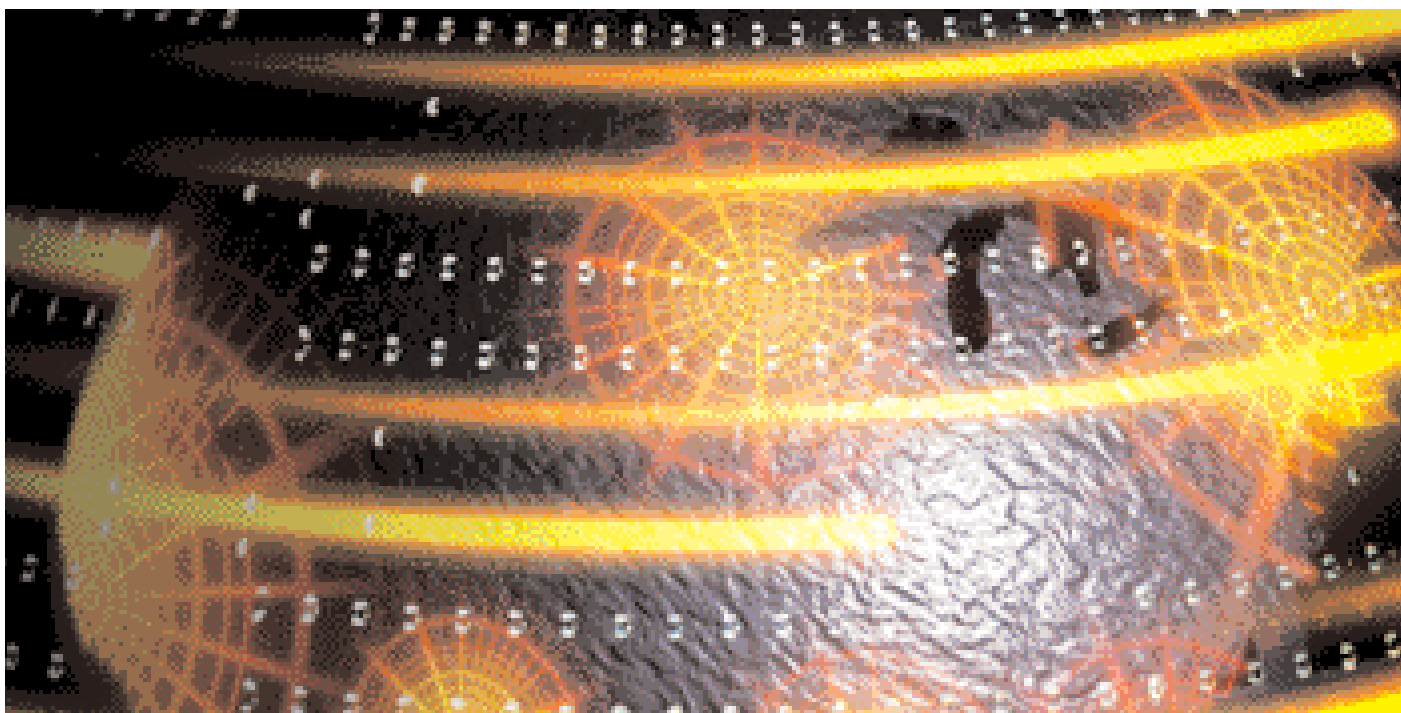

Legenda: (A) Approfondimenti (E) In offerta

\* I prezzi si intendono al netto di IVA

### ► Saldatrici Laser

Denominazione del prodotto	ALDT 30	DAKO 100-280	DAKO 100-320	DESKTOP POWER 05	LASER LW1	MARK - UNO	MASTER KUBO	XXS
Produttore	Alphalaser	Saratoga spa	Saratoga spa	Carl Baasel Lasertechnik GmbH	Schütz Dental Group	Orotig srl	Laservall spa	Orotig srl
Tipologia di laser	ND:YAG	ND:YAG	ND:YAG	ND:YAG	ND:YAG	ND:YAG	ND:YAG	ND:YAG
Potenza nominale erogata (W)	35	40	50	40	60	50-75	Max 40	30
Potenza di picco max (KW)	5	40 W	50 W	4	60 W	3,3-5	4	3
Durata dell'impulso (ms)	0,5-15	0,5÷15	0,5÷15	0,5-20	1-25	0,5-15	0,5-10	8
Energia degli impulsi (Joule)	50	50	50	50	80	0,5-100	Max 40	25
Diametro spot di saldatura (mm)	0,2-2,0	0,3÷2	0,3÷2	0,5-2,5	0,25-2,5	0,3-2,0	0,3-1,5	0,3-1,8
Settaggio spot di saldatura (n. posizioni ed altre caratteristiche)	.	Settaggio intensità di corrente (100÷280A), tempo emissione e diametro	Settaggio intensità di corrente (100÷320A), tempo emissione e diametro	Elettronico da 0,5 a 2,5	Regolazione completamente individualizzabile	Motorizzato a 10-20 posizioni	Motorizzato	Manuale a 8 posizioni
Dispositivo di ingrandimento (tipologia e n° ingrandimenti)	Stereomicroscopio Laica 16x, campo visivo 16 mm	Stereomicroscopio Nikon 5,6-35x	Stereomicroscopio Zeiss stemi 2000-c 4-25x	Laica 20x	Stereomicroscopio 10x	Fisso 12,5x	Microscopio Leica 10x	Fisso 12,5x
Accesso ai comandi	Video, cuneo, cobra	Joystick	Membrana comandi, joystick	Pulsantiera e joystick	Joystick, display, pedale	Pulsantiera, joystick, display	Joystick e pulsantiera	Joystick e display
N. di programmi di saldatura (predefiniti e programmabili)	16 parametri	20	20	100	15	100	20	1
Illuminazione della camera di lavoro	Si	Lampada al neon	Lampada alogena, fibre ottiche	2 faretto alogeni	Alogena regolabile	Lampade dicroiche regolabili in intensità	3 faretto alogeni	Lampade dicroiche regolabili in intensità
Aspirazione dei fumi di saldatura	Si	Si	Si	Si	Predisposizione	Si	Si	Si
Tipologia raffreddamento	Acqua/aria	Ad acqua bidistillata	Ad acqua bidistillata	Ad acqua con circolo forzato e radiatore	Circuito chiuso ad acqua	Gruppo frigo integrato	Acqua/aria	Ad aria forzata
Requisiti elettrici (V e Hz)	220 V-50 Hz-10 A	230 V/50-60 Hz	230 V/50-60 Hz	230 V - ~50 Hz 10 A monofase	220 V/50-60 Hz	230 VAC 50/60 Hz-10 A	220 V	230 VAC 50/60 Hz-10 A
Peso e dimensioni (Kg e cm)	70/51x55x80	150/48x82x104	185/50x100x115	85/64x46,5x82,2	97/70x90x122	50/82x51x60	100/62x72	28/28x40x50
Accessori disponibili su richiesta	Videocamera, cuneo ergo, ottica cobra	Collegamento a pc, reg. forma impulso, puntamento con raggio guida	Collegamento a pc, reg. forma impulso, telecamera x microscopio, seggiolino	Ottiche cobra e banco regolabile	Stereomicroscopio Laica	Telecamera, staffa fissa di ancoraggio a muro, staffa mobile elettronica di ancoraggio a muro sistema "Easy Lifting"	Telecamera, monitor, software pc	Telecamera
Prezzo di listino*	Euro 19.000,00	Non fornito	Non fornito	Non fornito	Euro 24.275,00	Non fornito	Euro 23.000,00	Euro 10.999,00

care correttamente il punto in cui si deve eseguire la saldatura. L'apparecchio è completato da dispositivi ausiliari per l'alimentazione elettrica, il raffreddamento, le regolazioni.

Per eseguire la saldatura, la saldatrice deve essere regolata e i pezzi devono essere accostati tra loro e posizionati sotto lo stereomicroscopio. In questa fase, lo stereomicroscopio per-

mette di collocare i componenti con precisione e in corrispondenza della traiettoria del fascio laser. A questo punto, il comando a pedale permette di attivare prima il getto di gas

protettivo e successivamente l'impulso laser.

La durata dell'impulso laser è molto breve, ma sufficiente a fondere i lembi accostati che, dilatandosi, si uniscono e con

Legenda: Ⓐ Approfondimenti Ⓔ In offerta

\* I prezzi si intendono al netto di IVA

### ► Saldatrici a Microimpulsi

Denominazione del prodotto	NOBIL WELDER	SMART PLASMA WELDER <sup>Ⓐ</sup>
Produttore	Nobil Metal spa	Schütz Dental Group
Indicazioni d'uso	Unione e riparazione di tutte le leghe e monomateriali in titanio e galvano	Saldatrice per tutti i metalli e titanio
Dimensioni (LxHxP) (mm) e peso (Kg)	390x450x460/23	38x45x46
Assorbimento di potenza (W)	1.000	1.000
Tensione di rete (V)	230	220/240
Frequenza (Hz)	50/60	50/60
Saldatura continua	Si	Si
Prese per elettrodi a mano	Si	Si
Accessori in dotazione e opzionali	2 Elettrodi in tungsteno Ø 0,5 mm e Ø 1,0 mm - 2 Portalettrodi Ø 0,5 mm e Ø 1,0 mm - Guaina in ceramica - Spazzolino per pulizia sede portaelettrodo	2 porta elettrodi con 10 elettrodi in dotazione; stativo per microscopio optional
Camera di lavoro con illuminazione	Si	Si
Pistola per l'aria compressa	Si	Si
Comando a pedale per saldare	Si	Si
Presenza di alimentazione del sistema di aspirazione	Si	Si
Condotto uscita fumi collegabile a sistema di aspirazione	Si	•
Funzionamento con gas argon	Si	Si
Display	Si alfanumerico	Si LCD multi funzionale
Presenza stampante	No	No
N. di programmi di saldatura (predefiniti e programmabili)	4 predefiniti 2 programmabili	5 tutti individualizzabili
Sistemi di sicurezza installati	Interruttore principale che interrompe l'afflusso di corrente	Salva vita, protezione corti circuiti
Sistema di protezione degli occhi durante le fasi di lavorazione	Otturatore elettromeccanico del gruppo ottico	Otturatore elettromeccanico
Prezzo di listino*	Euro 7.500,00	Euro 6.950,00

il successivo raffreddamento rimangono collegati. Con questo procedimento si forma quindi un punto di saldatura. La saldatura, poi, prosegue con lo stesso procedimento, ma spostando in modo graduale i pezzi da unire ed inviando una serie di impulsi laser ciascuno in prossimità del precedente, fino al completamento del collegamento dei pezzi stessi. Un vantaggio di questa metodica di saldatura è che, dato che la potenza del fascio laser è molto concentrata e l'impulso dura un periodo di tempo brevissimo, a breve distanza dal punto di saldatura i pezzi non subiscono riscaldamenti apprezzabili. La saldatura laser, quindi, può essere eseguita con le parti di una protesi posizionate direttamente sul relativo modello o tenute con le mani. Inoltre, la saldatura può essere eseguita anche in prossimità di ricoperture estetiche in resina o ceramica. Dato che la profondità di penetrazione della saldatura laser è in genere di circa 2 mm, durante la saldatura può essere necessario ruotare gradualmente i pezzi in modo che il collegamento sia eseguito lungo tutto il perimetro.

Occorre ricordare che le caratteristiche dei materiali metallici possono influire sulla effettiva possibilità di unirli tra loro mediante questo sistema. Prima di eseguire una saldatura laser, quindi, bisogna valutare in modo opportuno la composizione dei metalli, la loro conduttività termica, la tendenza a

### GLI OPERATORI INCLUSI NEL CONFRONTO SULLE SALDATRICI LASER E A MICROIMPULSI

#### Alphalaser (Importatore)

Dentag Italia srl -

0471.256233 -

www.dentag-italia.com)

#### Carl Baasel Lasertechnik GmbH & Co. Kg (Importatore)

Dentaurum Italia spa -

051.862580 -

www.dentaurum.it)

#### Laservall spa (Distributore)

Auro Tre - 030.3544806)

#### Orotig srl - 045.6400865 -

www.orotig.com

#### Nobil Metal spa -

0141.933811 -

www.nobilmetal.it

#### Saratoga spa - 0434 572600 -

www.saratogadental.it

#### Schütz Dental Group

(Dati forniti da Nuova Gerhò -

0471.935550 - www.gerho.it)

riflettere la luce e tutti quei fattori che potrebbero in qualche modo influenzare il risultato della saldatura. Da sottolineare, poi, che le saldature dentali sono operazioni molto delicate che richiedono un'adeguata preparazione e abilità da parte dell'operatore.

**AVVERTENZE IMPORTANTI PER IL LETTORE** - I dati pubblicati in questa sezione sono acquisiti dalle schede tecniche dei prodotti, dalle etichette delle confezioni, o da materiale illustrativo "di pubblico dominio" che abbia uguale valenza legale. I prodotti, quando possibile, sono raggruppati per omogeneità di destinazione d'uso, ed in ordine alfabetico secondo la denominazione commerciale. La presente rubrica ha finalità di informazione giornalistica, non di repertorio, non ha pretesa di esaustività e non vuole esprimere giudizi sui prodotti. Il lettore è invitato a non interpretare come una scelta redazionale la elencazione di prodotti o la mancata citazione di altri.

## ① WELDER™ Saldatrice a micro-impulsi

Appositamente studiata per l'uso Odontotecnico; permette di effettuare saldature, anziché brasature, mediante energia elettrica a micro-impulsi (TIG).

### Principali vantaggi

- ◆ Localizzazione della temperatura solo nel punto di saldatura, nessuna propagazione sulla struttura.



- ◆ Utilizzazione della medesima lega utilizzata per la fusione, nessun apporto di saldami.
- ◆ Mantenimento di un alto modulo di elasticità e stabilità senza contaminazioni.
- ◆ Conservazione della biocompatibilità delle leghe utilizzate.
- ◆ Saldature effettuabili sul modello in gesso.
- ◆ Eccellente precisione.
- ◆ Per tutte le leghe: nobili, non nobile e per Titanio.

### Particolarità

- ◆ Stereo microscopio di elevata qualità.
- ◆ Protezione elettro meccanica degli occhi.
- ◆ Doccia di Argon, pre e post saldatura, in camera chiusa.

- ◆ Nessun contatto degli elettrodi con l'oggetto da saldare.
- ◆ Raffreddamento con getto d'aria e possibilità di aspirazione.

### Funzionalità assoluta

- ◆ Due diversi diametri di elettrodi con angolazione regolabile.
- ◆ Impulso singolo e a ripetizione con comando a pedale.



- ◆ Illuminazione integrata e diffusa dell'intera camera di lavoro.

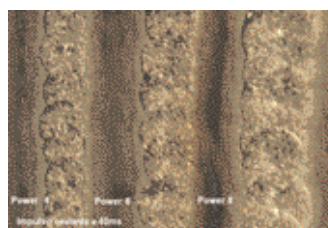

Per informazioni:  
Nuova Gerhò  
Dental Division srl  
Via Giotto, 7  
39100 Bolzano  
Tel. 0471.935550  
Fax 0471.933061  
www.gerho.it

# FORNILIMPLANT

POST ESTRATTIVI E A INTEGRAZIONE

**NOVITA' Mini IMPIANTO**  
Ø2,3 e Ø2,8

€ 38

MONOFASICO TI 4  
PER CARICO IMMEDIATO  
CON MONCONE FRESABILE  
MONCONE A PALLINA

ETCHED  
Sand-blasting  
Corundum

Titanium  
Plasma-Sprayed

€ 75

€ 95

Trousse completa € 680

L'unico assicurato RC professionale fino a € 500.000,00

AXA assicurazioni 370842-20123 (MI) Italy

FORNILIMPLANT CE 0426

SEDE LEGALE P.zza Matteotti, 11 25015 Desenzano del Garda (BS)

Tel.+39 0309914049 Fax+39 0309120225

www.Fornilimplant.com E-mail info@fornilimplant.com

REQUISITI 93/42/CEE N° 0426 Azienda accreditata EN ISO 9001

**VARIE OFFERTE**

**PERSONALIZZABILI**

Pagabili in 12 mesi a tasso 0%

Possibilità comodato d'uso

Potrete inserire i nostri impianti senza

cambiare il vostro kit e le vostre abitudini...

Per INFO: +39 0309914049



5.500

pedana stabilometrica  
tomografo

9.800

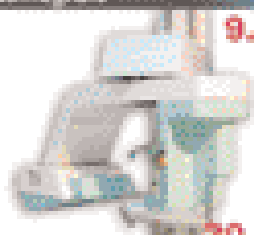

tomografo digitale

20.900



radiologia digitale

6.300

**galbiati**

70 SUCCESSFUL YEARS  
IN THE WORLD

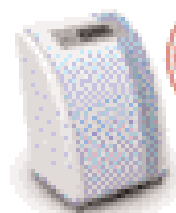

1.950

sterilizzazione  
Sistema ad ozono  
per la sterilizzazione  
dell'acqua



15.800

laser 30w

\*cassa approvata laser della Finisil  
Validità offerta 30/04/06  
trasporto e installazione esclusi

Compera oggi  
**PAGHI DA SETTEMBRE 2006\***

**EXPO DI PRIMAVERA Roma**  
5-8 Aprile 2006 Salone A - stand 82

**LUX  
easy 4  
contangolo**  
11.700

**FOX  
plus 4  
contangolo**  
10.400

**SMART  
easy 4  
contangolo**  
8.500

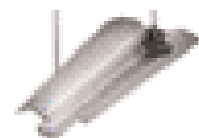

700

lampada fly light



1.500

serie di mobili

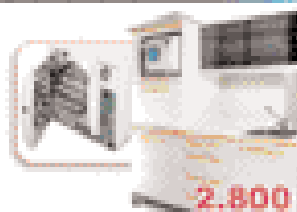

2.800

linea di sterilizzazione

con autoclave  
e digitario

6.650

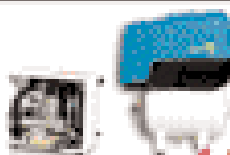

1.950

compressore e aspiratore



2.500

micromotore implantologia

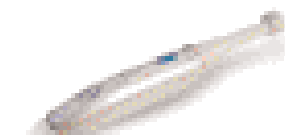

1.800

endocamera



4.500

U.E. videoradiografia



950

sggolini

Pluto

F4

Easy

320

## Reti di Titanio-TiN TOCKSYSTEM

Creatività e versatilità nell'osteosintesi



1. Grave situazione iniziale  
mancanza della parete vestibolare

Tante sono le occasioni durante la cura della cavità orale, nelle quali si desidera intervenire per il ripristino del volume osseo: implantologia, parodontologia, difetti ossei congeniti, trauma ecc. Le reti Tocksystem sono create proprio per rispondere a questa esigenza. Sono ottime per agevolare l'espansione e la ricostruzione ossea; utilissime per favorire la crescita ossea attorno agli impianti formando una barriera ad effetto tenda di sostegno rigido sotto periostale, evitando il collasso dei tessuti molli, permettendo l'irrorazione sanguigna.

Le reti fornite sono sterili e pronte

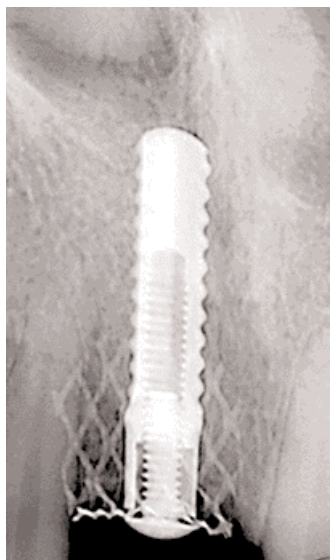

2. Rx: applicazione impianto  
con rete di sostegno

per l'uso ma lasciano spazio all'ingegnosa del medico operante.

Esse possono essere tagliate, modellate, orientate dall'operatore secondo le proprie esigenze, sono prodotte senza memoria elastica e sono



3. Si nota la notevole crescita ossea  
avvenuta anche sopra la rete

duttili e modellabili sulle creste d'applicazione. I risultati ottenibili sono eccellenti sotto l'aspetto funzionale ed estetico. Nel settore implantostomatologico le reti di Titanio-TiN sono commercializzate in misure di: 20x20mm o 45x45mm, in spessori di: 0.1 mm o 0.05 mm ed in superficie standard - fine o liscia - lucida. ■

**Tocksystem**

Via Poggio Belvedere, 2  
22030 Lipomo (CO)

Tel. e fax: +39.031.280301

e-mail: [tocksystem@tin.it](mailto:tocksystem@tin.it)

## Odontocard® S.r.l., il Made in Italy sbarca all'estero

Odontocard®, azienda leader nel franchising odontotecnico in Italia, offre ai suoi affiliati servizi di marketing, corsi di aggiornamento, sconti su attrezzature e materiali con contratti di fornitura con le migliori aziende del settore.

La sezione Technodent Franchising Network® trova ai laboratori affiliati gli studi odontoiatrici che daranno loro i lavori protesici. Odontocard®, inoltre, segue attentamente le nuove tecnologie e l'evoluzione dei materiali e macchinari, vedi Cad-Cam, articolatori e leghe. Il franchising Odontocard® è la nuova risposta all'esigenza di unire le sinergie in un settore molto "polverizzato" e di promuovere in Italia e all'estero il Made in Italy. La formula in Franchising è, ormai, il livello più alto di collaborazione tra due aziende indipendenti, ma che formano una squadra

che possa dare all'utente finale (il dentista) il meglio di quanto possa trovare nel settore. Nel mese di maggio, oltre ai 40 punti italiani, verrà inaugurato il punto pilota in Lettonia.

Odontocard® in franchising, in quest'anno ha portato innovazione e Made in Italy nelle regioni baltiche, in collaborazione con l'ICE - Istituto per il commercio estero (la Lettonia, la Lituania e l'Estonia sono entrate a far parte dell'EU nel 2004). Odontocard® porterà tutti i prodotti realizzati e fabbricati in Italia dando lustro alla nostra produzione.

I lavori odontotecnici verranno realizzati in Italia ed esportati nei paesi in questione (in controtendenza con quanto attualmente avviene, vedi Turchia, Cina, Romania che sono entrati prepotentemente nel nostro paese). Nel nostro paese Odontocard® ha creato "The Smile Factory", centri di sbiancamento dentale specializzati, in franchising, rivolti a quanti vogliono diventare titolari di un vero e proprio centro odontoiatrico estetico. L'italianità e il Made in Italy sono una risorsa che non va abbandonata, ma incentivata, e solo unendo le forze si riuscirà a contrastare la concorrenza estera mantenendo altissimo il livello di qualità. Preferite una buona trattoria d.o.c italiana o un Fast-Food? ■

L. Citriniti

**Info franchising:**

Odontocard srl  
Numero verde 800.135.438

[www.odontocard.it](http://www.odontocard.it)

Via G.B. de la Salle, 17

Tel. 02.27205242

02.26305051

Milano - Italia

Elizabettes Jela, 9

Riga - Lettonia



Micromotori e Fresatori



V5



V8g



CC3



Innovazioni per una qualità superiore



MARIOTTI & C

via Seganti 73 - 47100 Forlì ITALY

tel. +39 0543 474105 - fax +39 0543 781811

info@mariotti-italy.com - www.mariotti-italy.com

## ► Ipersensibilità dentinale: il sistema Sensodyne

Un'azione a 360° contro l'ipersensibilità dentinale.

I dentifrici Sensodyne possono vantare due meccanismi d'azione diversi, ma entrambi efficaci per contrastare le diverse fasi dell'ipersensibilità dentinale e prevenirne il

minerale, oligoelemento, che si ritiene abbia un ruolo importante nei processi di calcificazione e si fissa nei tessuti calcificati in sostituzione del calcio stesso, cui è chi-



ritorno. Infatti i dentifrici del sistema Sensodyne contengono differenti ingredienti attivi, utili per delle azioni diversificate, una di trattamento ed una di prevenzione.

**Sensodyne Classico** basa la sua azione desensibilizzante sullo Stronzio Cloruro. Lo stronzio è un

micamente affine. L'azione desensibilizzante è dovuta al fatto che lo stronzio cloruro crea una barriera protettiva intorno alla dentina rimasta esposta agli agenti esterni. In questo modo viene limitato il contatto tra la parte sensibile del

dente e gli stimoli esterni che sono all'origine del fastidio e del dolore avvertiti da chi soffre di ipersensibilità. Per mantenere l'effetto desensibilizzante è necessario garantire un apporto regolare di stronzio: per questo Sensodyne Classico deve essere utilizzato come parte del normale programma quotidiano di igiene orale personale, per un periodo prolungato nel tempo, anche dopo che la fase acuta del fastidio è sparita. L'efficacia dell'azione desensibilizzante di Sensodyne Classico è provata dal fatto che è da circa trent'anni sul mercato e rimane ancora oggi il più noto in assoluto

tra i dentisti / odontoiatri. Venduto esclusivamente in farmacia, Sensodyne Classico è disponibile in confezione da 75 e 100 ml.

**Sensodyne F-Prevision** invece contiene il Potassio Cloruro che, a

contatto con i fluidi presenti nella bocca, libera lo Ione attivo potassio (K+). Lo Ione potassio agisce diversamente dallo stronzio, in quanto si ritiene abbia un'azione più attiva nei confronti dell'ipersensibilità. I sali di potassio infatti agiscono sulla dentina e svolgono un'azione desensibilizzante, riducendone l'eccitabilità. In questo modo la percezione della sensazione dolorosa viene significativamente diminuita, anche dopo poco tempo di utilizzo del dentifricio. Sensodyne F-Prevision è perfetto per l'impiego quotidiano soprattutto come prevenzione dell'ipersensibilità, perché aiuta ad evitarne il ricorrere. Inoltre è un presidio dentale a 360°, in quanto la sua formulazione comprende anche il Sodio Fluoruro, indicato per la prevenzione della carie e la protezione delle gengive, e lo Zinco Citrato, un agente antibatterico dalla provata azione antiplacca che contribuisce a combattere i problemi gengivali. Venduto esclusivamente in farmacia, Sensodyne F Prevision è disponibile in confezione da 75 e 100 ml.■

**GlaxoSmithKline**  
Consumer Healthcare  
Numero Verde 800.547766

Quartex Informatica  
via Paolo Giovio 5 - 20144 Milano  
tel +39 02 4984598 - email: info@quartex.it

www.quartex.it

- DENTIX**  
Programma per la gestione dello studio Odontoiatrico.
- IMAGEX**  
Programma per la gestione delle immagini per il settore dentale.
- ODIX**  
Programma per la gestione del laboratorio Odontotecnico.
- FLEX**  
Programma per la gestione degli ordini tra lo studio ed il laboratorio.
- CRANECAD**  
Programma per la realizzazione di tracciati cefalometrici digitali.
- CONTX**  
Modello di contabilità avanzata.
- PC INTEGRATI**  
Soluzioni hardware economiche per lo studio ed il laboratorio.
- La modularità  
Fusione perfetta con i suoi sistemi informatici.
- I servizi  
Soluzioni Hard e Software.



**Quartex Informatica**  
dal 1993 al servizio del settore dentale

www.quartex.it

L'Odontoinformatica

## S3 Bond Kuraray: chimera chimica

Provate ad immaginare un gatto che ami nuotare: è forse l'esempio che meglio sintetizza le proprietà dell'ultima innovazione di Kuraray, Clearfil S3 Bond.

S3 Bond è il nuovo adesivo mono-componente fotoattivabile che offre le medesime prestazioni dei migliori sistemi bi-componente.

Fino a ieri, questo poteva apparire impossibile da realizzare. La tecnologia chimica, infatti, ha sempre dovuto mediare fra semplicità operativa o garanzie di adesione. In al-

colare dei monomeri idrofilici (HEMA), idrofobici (Bis-GMA) e acido-adesivi (MDP). L'aspetto stupefacente di S3 Bond è che la distribuzione di fase molecolare si mantiene perfettamente omogenea anche dopo aver fatto evaporare solventi e fluidi dentali residui (meglio se con un forte getto d'aria).



tri termini, i comodi adesivi all-in-one si sono dimostrati poco resistenti al passaggio di liquidi (fenomeno dei *water trees* e *blistering*), con conseguente progressivo abbassamento dei valori di adesione. Oggi la tecnologia chimica Kuraray ha reso disponibile anche in Italia l'unico bonding - ovviamente auto-mordenzante - che coniuga la semplicità dei sistemi mono-componente con l'affidabilità dei sistemi bi-componente.

La padronanza dell'ingegneria molecolare e la profonda conoscenza dei processi adesivi hanno guidato i ricercatori Kuraray nello sviluppo di una tecnologia rivoluzionaria, M.D. - Molecular Dispersion. Questo nuovo brevetto racchiude l'"alchimia" alla base delle proprietà di S3 Bond: la perfetta omogeneità spaziale della distribuzione mole-

S3 Bond crea così in pochi secondi uno strato di nano-interazione con smalto e dentina compatto, tenacemente adeso e impermeabile al passaggio dei fluidi, base ottimale per restauri durevoli e senza micro-infiltrazioni. ■

*Per anticipazioni rispetto all'informazione scientifica Isasan Kuraray, è possibile visitare [www.s3-bond.com](http://www.s3-bond.com), o contattare per una presentazione diretta:*

**Isasan srl**  
**Via Bellini, 17**  
**22070 Rovello Porro (CO)**  
**Tel. 02.96754179**  
**Fax 02.96754190**  
**e-mail: [info@isasan.com](mailto:info@isasan.com)**  
**[www.isasan.com](http://www.isasan.com)**

**KURARAY DENTAL**  
 DENTALSUPPORT

Della tecnologia M.D.

**CLEARFIL S<sup>3</sup> BOND**

A pieni voti

**MDP**

- L'unico adesivo monofase con le prestazioni dei migliori sistemi a 3 passaggi.
- S<sup>3</sup>BOND con tecnologia a Dispersione Molecolare - MD (brevetto KURARAY)

**ISASAN**

Via Bellini 17, 22070 Rovello Porro (CO)  
 Tel. 02 96754179 - Fax 02 96754190  
[www.isasan.com](http://www.isasan.com) - [info@isasan.com](mailto:info@isasan.com)

NOVITÀ



# APEX MASTER

- ➔ LOCALIZZATORE APICALE
- ➔ COMPLETAMENTE AUTOMATICO
- ➔ COMPATTO, PRECISO, SEMPLICE

- ➔ Visualizzatore a led lamiccato indicano la progressione della linea all'interno del canale.
- ➔ Riduzione reale della misura tra 1-0 mm all'apice.
- ➔ L'apparecchio non necessita di alcuna regolazione o calibratura.
- ➔ Unico tasto per accensione e spegnimento.
- ➔ Durante la progressione all'interno del canale il segnale acustico si intensifica in prossimità dell'ultimo mm all'apice; il superamento del quale il segnale diventa fisso. (Possibilità di arresto in presenza di eccesso di irriganti o di ricostruzione del dente in amalgama).
- ➔ Funzionamento a batterie (circa 4 mesi di autonomia).
- ➔ Pratico, veloce, di facile utilizzo - 110 gr. di peso.

**EMS**  
ELECTRO-MEDICAL SYSTEMS

EMS Italia S.p.A.  
Via Faravelli, 3/A - IT-20149 Milano  
Tel. +39 02 34 53 80 11 - Fax +39 02 34 53 27 78  
E-mail: dental@ems-italia.it - www.emsitalia.com

## ID 300 V

Idema srl è un'azienda costruttrice di riuniti dentali giovane, dinamica e moderna sorta grazie all'esperienza e alla tenacia dei suoi titolari, che da quindici anni lavorano ininterrottamente nel campo dentale e puntano a farla diventare un'azienda leader nel settore.

La società si avvale di un team di importanti professionisti, dal direttore commerciale ai tecnici ed ingegneri altamente qualificati. Grazie a questi ultimi si può vantare un settore di ricerca e sviluppo per la creazione di prodotti innovativi, volti a rispondere alle esigenze reali del dentista. Idema inoltre garantisce un servizio di assistenza post vendita estremamente curato, che è diventato un sicuro punto di forza della società.

L'ultimo nato in casa Idema è il riunito ID300V, che si presenta con una linea moderna, design piacevole e innovativo, linee arrotondate, massimo comfort per l'operatore e il paziente, semplice e di facile utilizzo, facile da pulire e disinfettare, concepito e studiato per assolvere alle reali necessità del dentista e dell'assistente. Nel dettaglio, queste sono le caratteristiche dell'ID300V:

- ◆ Faretra modulare predisposta per alloggiare fino a 5 strumenti, su doppio braccio pantografato. Si possono montare uno o più dei seguenti strumenti: turbina a fibra ottica, micromotore elettrico 40.000 giri a fibra ottica, siringa a 3 o 6 funzioni, ablatore piezo elettrico, lampada polimerizzante, telecamera endorale, ecc.
- ◆ Vassoio porta tray sottofaretra montato su braccio articolato. Faretra in versione sprido o cordoni pendenti. Disponibile in versione a carrello. Tastiera multifunzionale con comandi movimenti e azzeramento poltrona, erogazione temporizzata acqua bicchiere e bacinella, inversione rotazione micromotore sinistrorsa. Appoggia strumenti adesivi, indipendenti, facilmente asportabili per la sostituzione.
- ◆ Tavoleta assistente orientabile con tastiera comandi movimenti e azzeramento poltrona, erogazione acqua bicchiere e bacinella, con 4 alloggi, montata su braccio articolato, con due canule per aspirazione chirurgica con attivazione magnetica e altri due alloggi per ulteriori due strumenti.
- ◆ Possibilità di montare l'alimentatore autonomo dei liquidi agli strumenti per



alimentare gli spray strumenti con acqua distillata o con soluzione disinfettante.

- ◆ Poltrona con schienale e seduta anatomici, appoggiatesta multiarticolato e regolabile in altezza, programma per memorizzare 3 posizioni di lavoro, posizione di risciacquo, ritorno all'ultima posizione lavoro, comandi su pedaliere e su tastiere faretra e tavoletta assistente, motori poltrona in bassa tensione, sicurezze sui movimenti automatici dello schienale e del pantografo.
- ◆ Gruppo idrico con bacinella rotante di 90° in ceramica, erogazione temporizzata acqua bicchiere e bacinella. Possibilità di avere il separatore d'amalgama o dei liquidi (aspirazione ad anello ad aria). Predisposizione per aspirazione ad anello liquido o umido.
- ◆ Lampada operatoria con regolazione dell'intensità luminosa per una perfetta illuminazione del campo operativo.
- ◆ Pedale reostato multifunzione per azionamento strumenti dinamici, regolazione velocità, attivazione spray strumenti, chip-air.
- ◆ Elettronica progettata con componentistica moderna, collaudata, per durare nel tempo.
- ◆ Possibilità di montare la telecamera con monitor LCD da 6" o 15".
- ◆ Questa varietà di combinazioni permette di rispondere alle diverse esigenze dell'operatore e di offrire delle soluzioni personalizzate ad un prezzo molto competitivo.
- ◆ Tutti i prodotti Idema sono certificati e costruiti in conformità alle normative sulla sicurezza e l'igiene 93/42 - Nemko 0470. ■

**Per informazioni:**  
**Idema srl**  
**Via Galvani, 4**  
**20080 Ozzero Franz. Soria - Milano**  
**Tel. 02.9400125 Fax 02.9400978**  
**e-mail: info@idemasrl.it**  
**www.idemasrl.it**

# IL VOSTRO SOSTEGNO HA DATO I SUOI FRUTTI

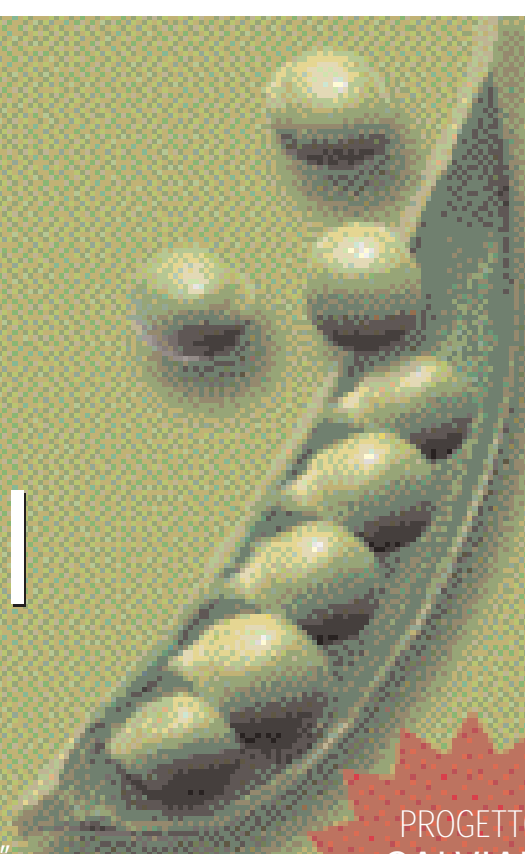

PROGETTO  
"SALVIAMO  
LA TARIFFA"  
2006

In particolare negli ultimi anni ci avete dimostrato in modo tangibile il vostro sostegno aderendo in tanti al progetto "Salviamo la Tariffa". Un progetto che non si proponeva di salvare un raro animale in estinzione, ma una "tariffa postale".

Vi ricordiamo, infatti, che le riviste a diffusione gratuita sono sostenute dalla pubblicità delle aziende che le considerano un efficace strumento promozionale oltre che un veicolo d'informazione. Infodent viene inviata per posta usufruendo di una speciale tariffa.

**DAL 2003 LA TARIFFA HA SUBITO UN AUMENTO DEL 160%.**

Aumento a dir poco sproporzionato considerando che Infodent spedisce gratuitamente 35.000 copie ogni mese in tutta Italia. L'incremento delle tariffe postali avrebbe fatto lievitare i costi degli spazi pubblicitari, di conseguenza molte aziende non avrebbero potuto far fronte all'aumento. Ma grazie a tutti coloro che hanno aderito al progetto con un abbonamento "simbolico" Infodent ha potuto usufruire delle precedenti tariffe.

**CON LA TUA COLLABORAZIONE È POSSIBILE CONTINUARE AD INVIARE INFODENT SENZA APPLICARE ALCUN TAGLIO ALLA TIRATURA.**

Ancora una volta contiamo sulla vostra collaborazione, chiedendovi di attivare un abbonamento ad INFO-DENT. Potete abbonarvi per un anno, semplicemente inviando due francobolli da 0,45 euro o per tre anni inviando sei francobolli, da 0,45 euro. Uno sforzo modesto vi permetterà di continuare a ricevere Infodent e a noi, di offrirvi un servizio sempre al passo con i tempi.

DESIDERO ADERIRE ALL'INIZIATIVA: PROGETTO "SALVIAMO LA TARIFFA" 2006

TAGLIARE LUNGO LA LINEA TRATTEGGIATA ED INSERIRE INSIEME AI FRANCOBOLLI NELLA BUSTA INTESTATA A: **INFODENT, STR. TEVERINA KM 3,6 - 01100 VITERBO**

Si desidero abbonarmi ad INFODENT per **1** anno al costo di euro 0,90

Si desidero abbonarmi ad INFODENT per **3** anni al costo di euro 2,70

nome ..... cognome .....

indirizzo .....

città ..... prov..... cap.....

e-mail..... tel. ....

TRATTAMENTO DATI PERSONALI: Secondo quanto disposto del D.lgs. 196/03, in qualsiasi momento potrà modificare o cancellare i suoi dati personali scrivendo a: B&C Srl - strada Teverina Km 3,600, 01100 Viterbo. Le informazioni da lei rilasciate potranno essere utilizzate al fine di inviarle ulteriori offerte commerciali. Qualora lei non intendesse avvalersi di questa opportunità, barri la seguente casella

Diritto di recesso. Ai sensi dell'art. 4 del D.lgs. 1922/50 potrà avvalersi del diritto di recedere dal presente contratto facendo alla ns. società comunicazione per iscritto entro sette giorni dal ricevimento con raccomandata A.R.

firma..... data.....

# OFFERTE DALLE AZIENDE

Le promozioni degli operatori commerciali

Un rubrica utile che evidenzia gli "affari" periodicamente proposti dagli operatori.

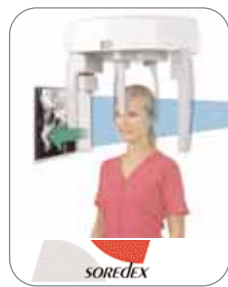

## CRANEX D CRANEX D CEPH

Panoramico digitale Soredex con sistema a sensori CCD sia in versione Orto che Tele.

**NOLEGGIO OPERATIVO A PARTIRE DA  
EURO 512,00 +iva**

DL MEDICA SPA

Via Calvi, 2 - 20129 Milano  
Tel. 02 762751 - Fax 02 76275300  
e-mail dlmedica@dlmedica.it - www.dlmedica.it



## MICROMOTORE PER IMPIANTI

MiniUNIKO-B motore brushless per implantologia/chirurgia; alte prestazioni e grande affidabilità.

**PREZZO TAGLIATO  $\approx$  EURO 1.955,70**

MARIOTTI & C

Via Seganti, 73 - 47100 Forlì  
Tel 0543.474105 - Fax 0543.781811  
info@mariotti-italy.com - www.mariotti-italy.com

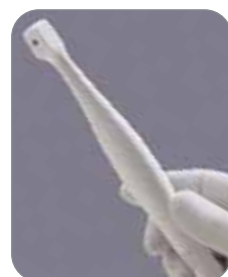

## CAMREX 191A

Telecamera intraorale

**PREZZO TAGLIATO  $\approx$  EURO 1.080,00 +iva**

EUROCOMPRESS

Via Brunelleschi, 16-20 - 20090 Trezzano S/N  
Tel. 02.4454656 - Fax 02.4450027  
e-mail: eurocompress@eurocompress.it - www.eurocompress.it



## KIT CHIRURGICO MULTYSYSTEM®

Ref. 7105100 per il rialzo del seno mascellare a minima invasività

**PREZZO TAGLIATO  $\approx$  EURO 549,00 +iva**

MULTYSYSTEM srl

Via Solferino, 4 - 20052 Monza (MI)  
Tel. 039.2302681 - Fax 039.2302686  
e-mail: multysystem@multysystem.com - www.multysystem.com

Legenda: = APPROFONDIMENTI  
 = SCHEDA INFORMATIVA

I beni offerti in questa sezione si intendono destinati all'utilizzatore professionale. Le apparecchiature soggette alla regolamentazione di cui alla Legge 175/92 possono essere cedute solamente agli iscritti all'Albo dei Medici-Chirurghi e degli Odontoiatri. Per ogni informazione sulle offerte qui elencate il lettore interessato è invitato a rivolgersi direttamente all'inserzionista.

Avanti serie ALFA, PENTA, NEO-MAVI

in OFFERTA LIMITATA con:

- Lampada scalatica
  - Poltroina anal. Prima
  - Pedaliere multifunzionale
  - Siringa a 3 funzioni EUCZYON
  - Micromotore NSK
  - Cordele con attacco per Turbina
  - Supporto tray
  - Camola di Aspirazione Chirurgica
  - Camola Aspirativa
  - Alimentazione con Steryl Water
- INSTALLAZIONE INCLUSA**

**3 ANNI DI GARANZIA**

**IVA E TRASPORTO NON INCLUSI**

Via Bergamo, 2  
20090 CASATE (MI)  
MILANO - ITALIA  
tel. 02 854291700  
fax 02 854291756  
www.multisystem.it

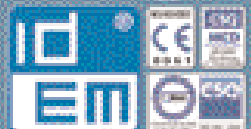

produttori dal 1959

**NEO MAVI**  
Evoluzione di Style  
**€ 11800**

**PENTA**  
Evoluzione di Style  
**€ 9350**

**ALFA Young**  
Evoluzione di Style  
**€ 7900**

**ALFA**  
Al. Young Evol.  
**€ 8700**

## OFFRO COLLABORAZIONE

- *Dottore in odontoiatria offre collaborazione in conservativa, endodonzia, piccola chirurgia e gnatologia in Brescia, basso Garda e Verona. Telefonare al 348.8935889.*
- *Dottoressa in odontoiatria con esperienza offre collaborazione in conservativa ed endodonzia presso studi dentistici del Veneto. Telefonare al 349.8154966.*
- *Dottoressa master statunitense offre collaborazione in protesi fissa integrata a chirurgia*

*parodontale. Zona Milano città. Bella presenza e savoir-faire. Telefonare al*

- 335.6550413.*
- *Dottoressa medico-chirurgo ortodontista effettua collaborazioni presso studi dentistici. Telefonare al 347.9841434.*
- *Dottoressa odontoiatra, esperienza pluriennale conservativa, endodonzia, protesi, chirurgia, implantologia offre collaborazione presso studi dentistici Milano e provincia. Telefonare al 339.1411679.*
- *Igienista dentale offre collaborazione presso studi odontoiatrici in Genova e dintorni e in Milano. Telefonare al 349.4044637.*

- *Implantologo, professore universitario, offre collaborazione presso studi. Richiesta economica molto interessante, propria attrezzatura e assistenza, ampissima casistica documentata, sistema Fornimplant U.S.A. Si richiede e garantisce massima serietà. Telefonare al 335/7072228.*
- *Laureato odontoiatria, esperienza ventennale anche ospedaliera universitaria, offre collaborazione nelle province di BG-LC-BS-MI-VA in chirurgia, implantologia, protesi, ortodonzia. Padronanza inglese e computer multimedia, bella presenza, savoir faire.*

- Telefonare al 347.2602193 dopo le ore 19,00.*
- *Medico dentista esperienza ventennale in chirurgia - implantologia - protesi, disponibile per collaborazione in studi da avviare. Zone: Milano nord - Varese - Como sud. Telefonare al 335.6416699.*
- *Medico odontoiatra offre collaborazione presso studi dentistici Milano e provincia o Varese e provincia. Telefonare allo 0331.553237 o.p.*
- *Medico odontoiatra offresi per collaborazione a studi dentistici in Lombardia in implantologia e piccola chirurgia orale (preprotetica, ottavi inclusi, cisti).*

COLLEGATI ALL'INDIRIZZO INTERNET WWW.INFOIDENT.IT ED INSERISCI ANCHE ON-LINE IL TESTO DEL TUO ANNUNCIO. I testi degli annunci di interesse odontoiatrico sono visionati preventivamente dall'A.N.D.I. - Dipartimento Regionale Lazio

### ANNUNCI GRATUITI VARIAZIONE DATI

indirizzo: Strada Teverina km. 3,600 • 01100 VITERBO • Tel. 0761.393.204 - Fax 0761.393.222

Nome ..... Cognome .....  
 Tipo di attività ..... Specializzazione .....  
 Via ..... Numero ..... CAP .....  
 Città ..... Prov. .... Tel. ....  
 E-mail ..... PIVA ..... Cell. ....  
 (Per annunci a pagamento è obbligatoria la partita iva o codice fiscale)

OFFRO O CERCO  COLLABORAZIONE  ATTREZZATURE  ATTIVITÀ

Spazio per l'annuncio (scrivere a macchina o stampatello) MAX 30 PAROLE • Sarà pubblicato solo il testo sottostante\*

.....  
 .....  
 .....  
 .....

### \*IMPORTANTE

Gli annunci riguardanti la ricerca di collaborazioni (ricerca personale, collaboratori ecc.) devono essere pubblicati corredati delle generalità del richiedente, in ottemperanza al decreto legislativo n. 276 del 10 settembre 2003, attuazione della legge delega in materia di occupazione e mercato del lavoro (legge 14 febbraio 2003 n. 30, cosiddetta "legge Biagi"). In relazione a quanto sopra, al fine di consentire la pubblicazione delle suddette generalità in base a quanto disposto in materia dal D.lgs. 196/03 che regola il trattamento dei dati personali, si autorizza la pubblicazione delle generalità suindicate.

DATA .....  
 NOME E COGNOME (IN STAMPATELLO) .....  
 FIRMA .....

Per la comunicazione telefonica degli annunci economici è attiva negli orari di ufficio una segreteria telefonica al numero 0761.393.204 dal lunedì al venerdì. ATTENZIONE: SARANNO PUBBLICATI SOLO GLI ANNUNCI COMPLETI DI TUTTI I DATI RICHIESTI (NOME, COGNOME, INDIRIZZO, CAP, CITTÀ, TELEFONO, PREFISSO E PROFESSIONE). **Gli annunci si ricevono fino al 5 di ogni mese precedente l'uscita** e saranno pubblicati una sola volta. Per vedere pubblicato nuovamente il proprio annuncio, occorre spedire il coupon per una nuova richiesta oppure comunicare telefonicamente la riconferma. Se si desidera pubblicare in evidenza o per quelli che pervengono dalle regioni dove non è spedita INFODENT è necessario effettuare un versamento di Euro 15,50 IVA compresa su c.c.p. n° 16818015, intestato a: B.&C. srl - Strada Provinciale Teverina Km. 3,600 - 01100 Viterbo. Servizio Annunci (spedire fotocopia versamento). Per gli annunci in evidenza il versamento dà diritto a 2 uscite. Nell'eventualità di concomitanza dei due casi (evidenza - fuori zona di spedizione) il versamento da effettuare è di Euro 31 e dà diritto a due uscite. INFODENT offre esclusivamente un servizio, non riceve tangenti sulle contrattazioni, non effettua commerci, non è responsabile della veridicità delle inserzioni. Si procederà a norma di legge contro chiunque si serviva di questa rivista per scopi illeciti e di disturbo. Le inserzioni gratuite sono riservate ai privati. Gli operatori commerciali, per le inserzioni che riguardano

l'attività svolta, devono servirsi degli annunci a pagamento o degli spazi pubblicitari. Ai sensi e per gli effetti del D.lgs. 196/03, il trattamento dei dati avverrà mediante supporti sia telematici che cartacei, entrambi eventualmente organizzati anche come banche dati o archivi. Il conferimento dei dati personali è obbligatorio per la pubblicazione dell'annuncio o per il ricevimento della rivista. La mancata comunicazione, ovvero l'accertata erroneità dei dati richiesti legittimeranno la nostra società a rifiutare l'esecuzione del rapporto, ovvero ad interrompere l'esecuzione stessa. I dati personali acquisiti potranno essere comunicati a tutti i dipendenti, collaboratori e consulenti a qualsiasi titolo della nostra Società, nonché a tutti gli Organi societari ed ai soci. I medesimi dati potranno essere inoltre comunicati agli omologhi soggetti di società da noi controllate o collegate, ovvero di società che controllano l'attività della nostra Società. I dati relativi all'indirizzo saranno utilizzati per l'invio di riviste e attività commerciali. In ogni momento potrete esercitare i diritti di cui all'Art. 7 del D.lgs. 196/03 e quindi conoscere, ottenere la cancellazione, la rettifica e l'integrazione dei vostri dati, nonché opporvi al loro utilizzo per le finalità su indicate. Il titolare del trattamento è B&C srl con sede in Viterbo Strada Teverina km 3,600 nella persona del suo legale rappresentante. Qualsiasi comunicazione o atto ufficiale potrà essere inviato dall'inserzionista presso la redazione di infodent con sede in Viterbo Strada Teverina km 3,600.

## STUDIO DENTISTICO

completamente a norma con tutte le autorizzazioni e attrezzature all'avanguardia, offre a medici specialisti con propria clientela n. 2 sale operative completamente attrezzate. Lo studio dispone di videoradiografia endorale, panoramica e segreteria, in Pavia.

Per informazioni si prega di telefonare al numero 0382.571483.



CE

**NOVITA'**

finition® XT

**Termoplastica medicale**

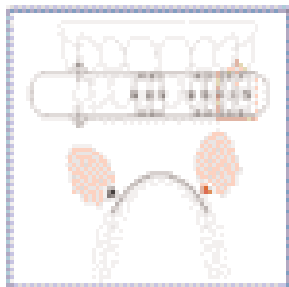

- Trasparente
- Elastico
- Biocompatibile
- Sterilizzabile in autoclave
- Può essere disinfettato nell'acqua bollente
- Ottima resistenza alla lacerazione
- Uso a lungo termine e come stabilizzazione

seleziona bond e misura		
serie	serie	serie
1) premolari	2) molari	3) molari
812	813	814
815	816	817
818	819	820
821	822	823



CE

finition®

**Silicone medicale**

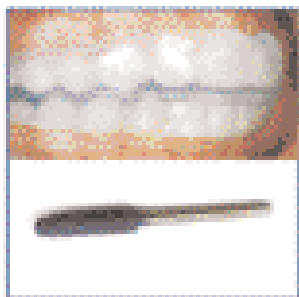

- Trasparente
- Ottima elasticità
- Biocompatibile
- Sterilizzabile in autoclave
- Può essere disinfettato nell'acqua bollente
- Confortevole
- Uso per spostamenti maggiori e finalizzazione

finition® XT e finition®

Prezzo unitario € 49 iva escl.  
**Offerta 5 pz € 215 "**  
**10 pz € 390 "**

Offerta valida fino al 30/06/06

Via Modigliani 33  
 20090 Segrate  
 tel:02 2695 2457 Fax:02 2131 604  
 orthopost@virgilio.it  
 www.orthopost.com

Assistenza e attrezzatura propria. Telefonare al 335.8102176.

• *Odontoiatra, decennale esperienza, offre collaborazione in ortodonzia a studi dentistici in Milano e provincia. Telefonare al 339.8046540.*

• *Odontoiatra, specialista in ortognatodonzia, esperienza quindicennale anche ospedaliera (S. Raffaele - MI), offre collaborazione ortodontica a seri studi di Milano e provincia. Telefonare al 335.6707001.*

• *Odontotecnica 30enne, con partita Iva, esperta in mobile, fissa e ceramica, cerca laboratorio per massimo 1-2 giorni settimanali in zona sud-ovest di Milano. Telefonare al 328.5665631.*

• *Odontotecnico con esperienza cerca studio odontoiatrico per collaborazione in Torino e zone limitrofe. Telefonare al 328.0532450.*

• *Ortodontista, 20 anni di esperienza, offresi per collaborazione presso studi di Piemonte, Lombardia, Liguria con attrezzatura propria, terapie fisse e funzionali. Telefonare al 338.3176931.*

• *Segretaria amministrativa 32enne nubile, pluriennale esperienza, anche assistente poltrona, uso pc, programma gestione odontoiatrica, disponibile, affidabile, precisa, esamina serie offerte impiego, zona Lombardia, particolarmente asse BG-BS. E-mail: aurorea@libero.it.*

■ CERCO COLLABORAZIONE

• *Linea Tac srl ricerca per zone libere agenti (ambosessi) mono/plurimandatari. Si offre contratto Enasarco, provvigioni, più bonus per gli obiettivi raggiunti. Inviare curriculum a: Linea Tac srl - via della Guardia, 7 - 14048 Montegrosso d'Asti (AT) (autorizzando il trattamento dei dati personali D.lgs.*

196/03).

• *Odontotecnica Berardi con sede in Roma cerca odontotecnico specializzato protesi fissa, ceramica. Offresi buona prospettiva economica, adeguata alle capacità individuali. Telefonare al 320.7586233.*

■ OFFRO ATTREZZATURA

• *Riunito Anthos Eolo anno '92 euro 2.500,00; Riunito Castellini Skema 4 anno '94 euro 7.000,00; riunito Castellini Skema 6 euro 8.000,00. Completati di strumenti, seggiolino, mobile 2 m. Compressore Durr 2 pistoni euro 1.000,00; compressore Cattani 2 pistoni euro 1.200,00; aspiratore Cattani Pal 21 euro 1.500,00; radiografico Cias 50 kw euro 700,00. Visibili a Torino. Telefonare al 338.3176931.*

• *Vendo assortimento impianti F.M.D. srl composto da 32 analoghi assortiti, 8 monconi calcinabili con viti assortiti e 17 monconi dritti, angolati con vite, di varie misure. Tutto al 50% dal prezzo di listino. Telefonare ore ufficio allo 02.6132248.*

• *Vendo kit implantare Replace Select (solo 10 impianti), comprensivo di frese per osso denso, euro 1.600,00, anche dilazionato. Telefonare allo 02.89504198.*

■ OFFRO ATTIVITÀ

• *Cedonsi, per cessanda attività, n. 2 studi dentistici riclassificati come struttura sanitaria monospecialistica: uno a Vimodrone (MI), telefonare allo 02/2500862; uno a Pioltello (MI), telefonare allo 02.92106193 o allo 02.92147379.*

• *Vendo studio dentistico in Nichelino (TO), 20 anni di attività, 1 riunito Castellini, impianti a norma, impegno lavorativo 2 giorni a settimana. Telefonare al 338.3176931.*

I M T E C

**MDI**

S E N D A X

# Mini Dental Implant System

Un 'Ora  
Una Fase  
Carico  
Immediato!

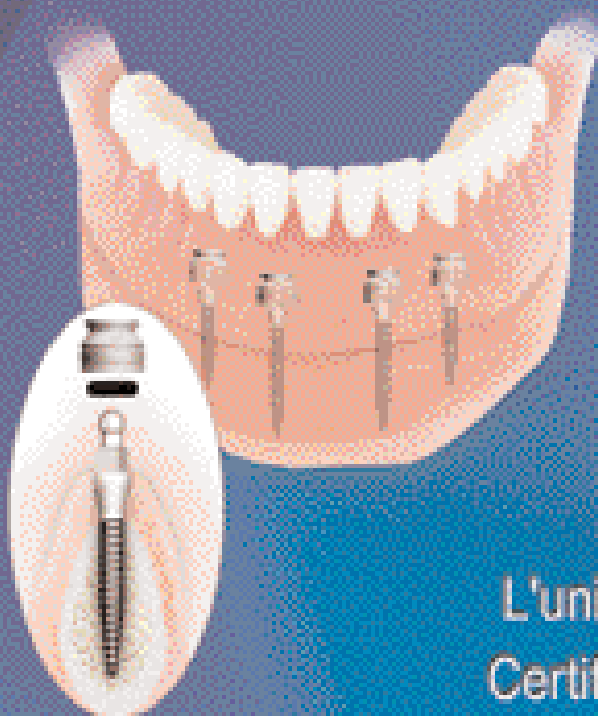

L'unico Mini Impianto  
Certificato dalla F.D.A.  
Per La Stabilizzazione  
Della Protesi  
a Lungo Termine

Per informazioni chiamate il numero verde gratuito:

**00800 - 468 - 33000**

INTEC IL LEADER GLOBALE NEI MINI IMPIANTI DENTALI



www.intec.it

## Il nuovo strumento di lavoro dell'Odontoiatra.



### Infomedics Odontoiatria.

Una vasta area dedicata all'Odontoiatria in Infomedics, il portale italiano per l'informazione riservato alla classe medica.

- **Materiale per il medico:** notizie, documentazioni, aggiornamenti e dossier scaricabili, utili alla pratica professionale.
- **Materiale per lo studio:** supporti per ottimizzare l'organizzazione delle attività del proprio studio.
- **Materiale per il paziente:** risorse, scaricabili e stampabili, per semplificare la gestione dei pazienti.
- **Articoli scaricabili:** aggiornamento costante grazie a una selezione di articoli tratti da riviste scientifiche italiane e straniere, per gli specialisti del settore, consultabili on-line.
- **Schede Sicurezza:** un'utilissima serie di schede dei prodotti più utilizzati nel settore dentale e della legislazione in materia di sicurezza dei dispositivi medici e dei luoghi di lavoro.

E inoltre: agenda degli **eventi congressuali** e dei corsi, una pratica **guida** ai principali **siti** di interesse per l'Odontoiatria e diversi strumenti (tra cui: **Gioffi-banca dati** sanitaria farmaceutica e **Inforegione**-canale sanitario regionale con normativa e link).

Collegati e richiedi la password direttamente su  
**[www.infomedics.it](http://www.infomedics.it)**

Numero Verde  
**800-969736**

Servizio di assistenza alla compilazione  
Attivo dal lunedì al venerdì nei seguenti orari: 8.30-13.00 e 14.00-17.00

