

INFODENT®

MENSILE D'INFORMAZIONE MERCEOLOGICA DENTALE

30
ANNIVERSARIO
1988 | 2018



NUMERI UNO

NELLA PRODUZIONE
DI PROTESI DENTARIE

**Scopri la qualità
ad un piccolo prezzo!**

Corona metallo/ceramica 29,70 euro

Redazionale a pag. 49



SCHELETRATO



PROTESI



VALPLAST

SIAMO PRESENTI IN ITALIA, SPAGNA E PORTOGALLO

E-mail: info@expadent.com T. 02.21807698 www.expadent.com

A CONFRONTO

- SOFTWARE GESTIONALI DA STUDIO
- SOFTWARE DA LABORATORIO

LE RUBRICHE

Sondaggi/Approfondimenti/
Agenda Corsi e Congressi/Focus
prodotto/Dalle Aziende/Attualità/
Odontoiatria digitale/Analisi/
FNOMCEO/Annunci economici



ConfidDent

GESTIONALE PER IL TUO STUDIO

**NOVITA'
RUGGENTI**



- ConfidDent è adeguato alla nuova normativa **Privacy GDPR**
- ConfidDent permette l'invio delle **Fatture Elettroniche** all'Agenzia delle Entrate

Software di gestione integrata dello Studio Dentistico



Media Lab S.p.A.

Sede legale/Registered office:
Piazza IV Novembre, 4
20124 MILANO • Italy

Sede operativa/Head office:
Via Trieste, 4
19020 Follo • La Spezia • Italy

Ph (+39) 01.87.51.77.75 r.a. • Fax: (+39) 01.87.51.18.33



www.mlsw.com

Direttore responsabile Riccardo Chiarapini
Segreteria di redazione Diana Carbonetti
Direzione grafica Gisella Benedetti
Impaginazione BPlus srl
Marketing e Pubblicità T. 0761.393327

Mensile d'informazione merceologica dentale
ANNO XXX - n. 11/2018
Viterbo - Autorizzazione del Tribunale di Viterbo
n. 341 del 7/12/88

Editore BPlus s.r.l.
Strada Teverina 64D - 01100 Viterbo
T. 0761.393.1 - info@infodent.it

Stampa - Graffietti Stampati snc
S.S. Umbro Casentinense Km. 4,500
Montefiascone (VT)

**Testata volontariamente sottoposta a
certificazione di tiratura e diffusione
in conformità al Regolamento CSST
Certificazione Editoria Specializzata e Tecnica**

Per il periodo 1/1/2017-31/12/2017

Periodicità: mensile
Tiratura media: 18.089
Diffusione media: 17.892
Certificato CSST n. 2632 - del 28/2/2018
Società di Revisione: Fausto Vittucci

Una copia Euro 0,77
Tiratura presente numero 18.700

AVVERTENZE
La redazione non restituisce il materiale utilizzato.

SONDAGGIO pag 5
- Software gestionali da studio

A CONFRONTO pag 6
- Tabelle di comparazione

APPROFONDIMENTI pag 14
- XDENT, la migliore tecnologia software per il Dentista
- ORISIDENT Q: un software gestionale tutto nuovo, GDPR e fattura elettronica compresa
- SWDENTAL: il gestionale da studio che risponde a tutte le vostre esigenze
- CONFIDENT gestionale ruggente

ODONTOIATRIA DIGITALE pag 21
- Riabilitazioni complesse implantoprotesiche

ANALISI DI MERCATO pag 26
- Digitalizzazione dei laboratori: forte spinta dagli studi dentistici

SONDAGGIO pag 29
- Software da laboratorio

A CONFRONTO pag 30
- Tabelle di comparazione

APPROFONDIMENTI pag 34
- OrisLab x3: pronto per la fatturazione elettronica obbligatoria
- SWLab: lo strumento indispensabile per il tuo laboratorio

FOCUS PRODOTTO pag 36

AGENDA Dicembre - Gennaio pag 37
- Congressi e Fiere in Italia e all'estero
- Calendario dei Corsi

DALLE AZIENDE pag 43

- Stampa 3D integrata nel workflow di Amann Girrbach
- Sulle sfide del presente costruiamo il successo del futuro
- Come evitare 69.120 ore di postura scorretta? Scegliendo l'ergonomia del Concetto Base 3
- Opalescence presenta My Smile is Powerful!
- Tornado X - Bien-Air Dental celebra 60 anni di attività presentando la Tornado X, una turbina di eccezionale affidabilità

- Le protesi Expadent
- Dispositivo medico KOALA: sicurezza certificata contro virus e batteri
- TAG DENTAL: tutte le novità dopo Europerio 9 di Amsterdam
- Scopri i vantaggi della nuova area riservata del sito Smiletech®
- Importanza della filiera produttiva per la zirconia
- 3Shape Academy, il mondo digitale diventa più semplice
- Quanti microbi popolano il camice che indossi?
- La tecnologia CBCT porta la luce nel mondo dell'endodonzia
- Corone in zirconio ceramica SIVP Dental

ATTUALITÀ pag 56
- Scoperta una nuova malattia genetica del neurosviluppo, si chiama FHEIG
- Su Corriere Salute, del Corriere della Sera, uno Speciale sull'Odontoiatria Digitale curato interamente da INFODENT®
- AIO chiede al governo di esonerare odontoiatri da obbligo fattura elettronica
- Innovazione ed Esperienza: Expodental Meeting torna a Rimini dal 16 al 18 maggio 2019

FNOMCEO pag 55

ANNUNCI ECONOMICI pag 58

INSERZIONISTI - 1Flex Technology pag. 3 • 3D Fast pagg. 1 Cop • 3Diemme pag. 51 • 3Shape pag. 20/29/36 • Airnivol pag. 50 • Bien Air pag. 48 • Caes pag. 43 • Carmelo Sofia pag. 54 • CGM pag. 14 • Dental Lab pag. 47 • Dental Network pag. 17 • Dentsply Sirona pagg. 4/III Cop • Expadent pag. I Cop • IAO pag. 28 • Italtym pag. 49 • Kavo pag. IV Cop • Linea Diretta pag. 42 • LTS Leoni pag. 44 • Laboratorio Vittori pag. 58 • Magister Costruzioni pag. 52 • Medialab pagg. II Cop/19 • Orisline pagg. 16/34 • Orthosystem Roma pag. 45 • Pagliai pag. 40 • PNG pagg. 18/34 • Procom pag. 41 • Prodent pag. 53 • Romadent pag. 46 • Smiletech pag. 15 • Tekne Dental pag. 13 • TFI pag. 35 • Vita pag. 18 • W&H pag. 16 • Xo Care pag. 37 • Yndetech pag. 39

INFORMATIVA - Questa rivista Le è stata inviata tramite abbonamento, l'indirizzo in nostro possesso verrà utilizzato per l'invio della rivista, per l'invio di altre riviste, per l'invio di proposte di abbonamento, per l'invio di informazioni tecniche e commerciali, nonché per la divulgazione di eventi formativi e promozionali e per la cessione degli stessi a terze aziende per le medesime finalità. In ogni momento potrete esercitare i diritti di cui all'art. 7 del D. Lgs 196/2003, e quindi conoscere, ottenere la cancellazione, la rettifica, l'aggiornamento e l'integrazione dei Vostri dati, nonché opporvi al loro utilizzo per le finalità su indicate. Qualora venisse esercitato il diritto alla cancellazione lo stesso comporterebbe il mancato invio della presente rivista. Il titolare del trattamento è BPlus srl con sede in Viterbo, Strada Teverina Km 3,600, nella persona del suo legale rappresentante.



BRIX3000[®]

EBE
EFFECTIVE
BIO-TECHNOLOGY

**INNOVAZIONE
PROTEZIONE
EFFICACIA**

un tubetto
fino a 50 applicazioni

Flex Via della Dogana 30, 03100 Frosinone (FR)

**Nuova tecnologia per la rimozione
atraumatica della carie**

BRIX3000 è un innovativo gel per la rimozione atraumatica della carie, riducendo l'applicazione di anestetici locali e turbina, per trattamenti veloci, indolori e minimamente invasivi.

Il gel **BRIX3000** è a base acquosa, atossico al 100%, la cui componente principale è la papaina (3000 U/mg) bioincapsulata con l'esclusiva tecnologia E.B.E., che conferisce al gel il pH ottimale per immobilizzare l'enzima fino al contatto con la dentina infetta, aumentando così l'attività enzimatica del prodotto del 50-60% rispetto alle tecniche abituali di incapsulamento e rendendolo altamente SELETTIVO - **BRIX3000** non intacca i tessuti sani!

Risultati: elevata efficacia proteolitica sul tessuto necrotico, minore dissoluzione del principio attivo attraverso i fluidi orali, maggiore carica antibatterica e antimicotica con un potente effetto antisettico sui tessuti.

Istruzioni per l'uso: Isolare il dente con rulli di cotone; Applicare Brix3000 e lasciare agire il prodotto per **2 minuti**; Rimuovere il materiale con un cucchiaio alveolare e facendo movimenti oscillanti, senza esercitare pressione. Se necessario ripetere la procedura, verificare la presenza di dentina sana con un rilevatore di carie; Applicare immediatamente il materiale per otturazione.

CHIEDI AL TUO RIVENDITORE DI FIDUCIA





Materiali Dentsply Sirona per flusso di lavoro digitale

I nostri materiali per il digitale sono ottimizzati per lavorare al meglio in combinazione con scanner, fresatrici e forni Dentsply Sirona, ma possono essere utilizzati all'interno del flusso di lavoro digitale già esistente nel tuo laboratorio. Scegli subito il materiale Dentsply Sirona che incontra le tue esigenze.

dentsplysirona.com

THE DENTAL
SOLUTIONS
COMPANY™

 **Dentsply
Sirona**

Software gestionali da studio

Sondaggio su **250** responder

Quale attività dello Studio crede che un software dovrebbe necessariamente gestire?

Gestione richiami e appuntamenti	50	20%
Gestione fatture e contabilità	127	51%
Poltrone/riuniti	73	29%

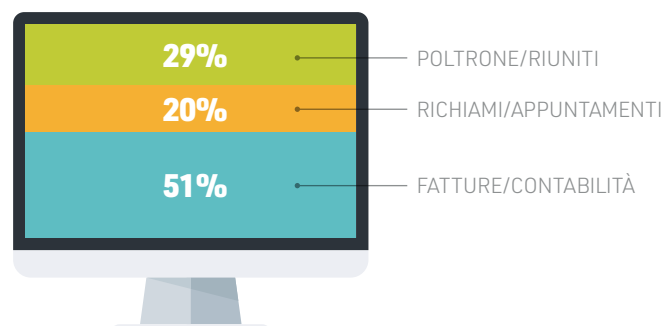

Quale fonte crede sia fondamentale per acquisire nuovi pazienti?

Il sito internet dello studio	10	4%
Il passaparola	205	82%
Pubblicità	20	8%
Pagina Facebook	15	6%

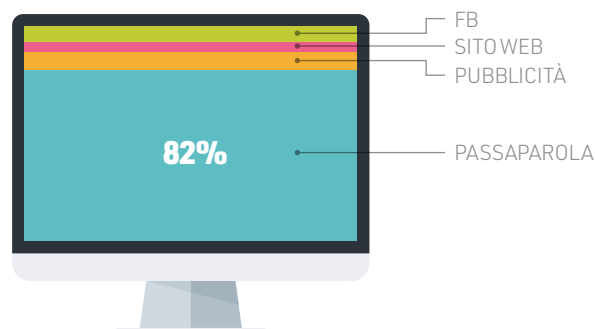

Quale strumento ritiene che sia migliore per comunicare con i pazienti?

E-mail	15	6%
SMS	103	41%
Notifica su smartphone	127	51%
Social	5	2%



Il presente sondaggio ha solo valore informativo e rappresenta una manifestazione di opinioni degli iscritti al portale Infodent.it

› A CONFRONTO

SOFTWARE GESTIONALI DA STUDIO	ArchiMED Suite	ConfiDent	Delta-Dent
Produttore	Digital maging srl	Media Lab spa	Outside Format
Cartelle gestite	Parodontale, ortodontica	Parodontale, ortognatodontica, gnatologica	Parodontale, ortodontica
Gestione	Richiami, solleciti, sala d'attesa, poltrone/riuniti, consensi informati, scadenziario incassi/pag. e piano di pag., prima nota, comunicazioni mirate ai pazienti, sondaggio parodontale, invio sms automatici	Richiami, solleciti o fattura proforma, solleciti su fattura, contabilità libero professionisti, sala d'attesa, poltrone/riuniti, prontuario farmacologico, consensi informati, scadenziario incassi/pag. e piano pag., prima nota e riepilogo economico, comunicazioni mirate ai pazienti, sondaggio parodontale, invio sms automatici	Richiami, solleciti o fattura proforma, solleciti su fattura, sala d'attesa, poltrone/riuniti, consensi informati, scadenziario incassi/pag. e piano pag., prima nota e riepilogo economico, comunicazioni mirate ai pazienti, sondaggio parodontale, invio sms automatici
Acquisizione e gestione delle immagini	✓	✓ da radiografici, panoramici, webcam, scanner, telecamera, elaborazione avanzata immagini, gestione immagini formato DICOM. Collegamento con software di pianificazione implantare Implant 3d	✓ PowerPoint, Cefalometria, presentazioni
Integrazione con palmare/smartphone/tablet	✓	✓ in CLOUD	✓ gestione immagini, presentazioni e cefalometria. Sincronizzazione manuale
Certificati visita, richiesta esami, ricette mediche	✓	✓	✓
Gestione magazzino	Logistica magazzino, carico, scarico e sottoscorta	Movimentazione, valorizzazione, inventario, calcolo scorta minima, gestione ordini a fornitori	Ordini, carico, scarico manuale, scarico da diario, scadenza articoli
Impegni e sunto operatività della giornata	✓	✓	✓
Back up automatico dei dati	✓	✓	✗
Statistiche studio	✓ per tipo di trattamento, per categoria e per operatore valutando anche i tempi di esecuzione dei trattamenti per capire l'efficienza dei collaboratori	✓ statistiche con ricerca per pazienti, prestazioni e cassa. Studi di settore, su incassi ed acquisti	✓ cicli cura aperti, cure preventivate, cure eseguite, interventi effettuati in giornata da tutti i medici
Preventivo multimediale	✗	✗	✗
Versione per Mac	✗	✓ cloud	✗
APP IOS/Android	✓	✓	✗
Lettura Carte CNS	✗	✓	✗
Recupero dati da altri gestionali	✓	✓	✗
Strumenti per verificare inserimenti/cancellazioni effettuate dal personale	✓	✓	✗
Collegamento ai principali radiografici digitali	✓ sensori intraorali di maggior diffusione, previsto l'utilizzo di drivers TWAIN o il collegamento a programmi esterni, acquisizione da videocamera e creazione di modelli FMX e visualizzazione esami CBCT (3D)	✓ con i più diffusi sistemi di videoradiografia	✓ configurabili
Anni di esistenza del programma	20	20	10
Trattamento dati a norma GDPR2016	✓	✓	✓
Invio/ricezione fatture elettroniche SDI	✓	✓	✓
Prezzo di listino*	✗	A partire da euro 139,00 (linea Easy) da euro 1.950,00 (linea Professional)	A partire da euro 529,20
Info azienda	Tel. 011.6056962 www.digitalimaging.it	Tel. 0187.517775 www.mlsww.com	Tel. 037.3965490 www.outsideformat.com

AVVERTENZE IMPORTANTI PER IL LETTORE

L'assenza di alcuni prodotti all'interno del Confronto è dovuta alla mancata comunicazione dei dati da parte delle case Produttrici/Importatrici oppure perché la redazione non ha avuto notizia della presenza sul mercato italiano dei prodotti di determinate aziende. I dati e le informazioni presenti in questa sezione e negli eventuali approfondimenti pubblicati nella successiva collegata, sono forniti dalle aziende produttrici e/o importatrici e/o distributrici dei prodotti, le quali si assumono tutte le responsabilità legate alla loro veridicità e correttezza. Le responsabilità fanno a capo alle aziende che appaiono nella voce "Fornitore dati tecnici". Se tale campo è vuoto la responsabilità è dell'azienda che appare alla voce "Produttore". In particolare Infodent si dichiara esente da ogni responsabilità relativa ai prezzi comunicati dalle aziende nella scheda fornita e dalla eventuale esclusiva che dovesse avere un'azienda nel poter importare o commercializzare

Legenda: approfondimento focus prodotto non fornito SI NO

Dentina	Dentix	Dentus/Dentus Start (Noleggio)	Deor euro
CompuNet & Partner srls	Quartex Informatica	jErgoSoft srl	Intermedical
Clinica, parodontale e ortodontica	Parodontale, ortodontica, medica	Stato iniziale, conservativa, endodontica, implantare, parodontale, ortodontica, anamnestica	Cartella clinica completa
Richiami, solleciti o fattura proforma, solleciti su fattura, contabilità libero professionisti, sala d'attesa, poltrone/riuniti, prontuario farmacologico, consensi informati, scadenzario incassi/pag. e piano pag., prima nota e riepilogo economico, comunicazioni mirate ai pazienti, sondaggio parodontale, invio sms automatici, altro	Richiami, solleciti o fattura proforma, solleciti su fattura, contabilità libero professionisti, poltrone/riuniti, prontuario farmacologico, consensi informati, scadenzario incassi/pag. e piano pag., prima nota e riepilogo economico, comunicazioni mirate ai pazienti, sondaggio parodontale, invio sms automatici	Richiami, solleciti o fattura proforma, solleciti su fattura, contabilità libero professionisti, sala d'attesa, poltrone/riuniti, prontuario farmacologico, consensi informati, scadenzario incassi/pag. e piano pag., prima nota e riepilogo economico, comunicazioni mirate ai pazienti, sondaggio parodontale, invio sms automatici	Richiami, solleciti o fattura proforma, solleciti su fattura, poltrone/riuniti, prontuario farmacologico, consensi informati, scadenzario incassi/pag. e piano pag., prima nota e riepilogo economico, comunicazioni mirate ai pazienti, sondaggio parodontale, invio sms automatici
✓ fotografia digitale, scanner, telecamera, da archivio esterno	✓ anche file STL	✓ apertura diretta dei gestionali radiografici, importazione di immagini e PDF	✓ tutti i formati standard
✓ tutti	✓ su piattaforma microsoft	✓ visione monitor remoto su tablet, compilazione moduli digitali, agenda	✗
✓	✓	✓	✓
Carico, scarico, scorta minima, fornitori, scadenze prodotti, HIBC (Healthcare Barcode con lettore di codice a barre, rintracciabilità prodotti/lotto)	Ordini, carico e scarico automatico, scadenzario materiali, sottoscorta automatico, gestione costi e ricavi	Ordine, consegna, scadenze materiali, utilizzo lettore codice a barre	Ordini, carico, scarico, sottoscorta, giacenza
✓	✓	✓	✓
✓	✗	✓	✓
✓ numerose contabili e gestionali, export vs Excel, PDF ecc.	✓ per prestazioni, eseguite, da eseguire, non eseguite, per dottori, per preventivi, per costi ed altro	✓, report annuali e mensili su parcelle emesse e rate, preventivi fatti, pazienti, insolventi, operatività medici e collaboratori, nuovi appuntamenti, analisi economica dell'attività, sms e email inviati, prescrizioni laboratorio	✓
✗	✗	✓	✗
✓	✗	✓	✗
✗	✗	✓	✗
✓	✗	✓	✓
✓	✓	✓	✓
✓	✓	✓	✗
✓ Kodak/Trophy, Sirona, Durr, Instrumentarium, Planmeca ecc. È possibile collegare più di un programma di radiografia	✓ i più diffusi	✓ Gendex, Trophy, Kodak, Carestream, Romexis, altri integrabili via linea di comando	✓ Trophy, Sidexis, Gendex, Revello, Owandy, altri
27	25	18	23
✓	✓	✓	✓
✓	✓	✓	✓
A partire da euro 2.400,00/ diritto d'uso a partire da euro 70,00 mese	Non fornito	A partire da euro 800,00 /A partire da euro 40,00/mese Dentus Start (versione a noleggio)	A partire da euro 990,00
Tel. 338.4888004 www.dental-software.it	Tel. 02.4984998 www.quartex.it	Tel. 329.8044994 www.dentus.it	Tel. 0461.1862954 www.int-software.it

il prodotto, non potendo verificare se esiste per ogni prodotto un prezzo imposto dalla casa madre o un'esclusiva nella distribuzione. Le aziende che forniscono i dati tecnici pur non avendone la legittimità si assumono ogni responsabilità direttamente nei confronti di un'azienda terza che si senta lesa o riceva danni da tale pratica. Eventuali rimostranze in merito dovranno essere rivolte DIRETTAMENTE all'azienda responsabile di aver fornito i dati, mandando solo per conoscenza ad Infodent eventuali comunicazioni. Gli eventuali errori materiali o di trascrizione commessi dalla redazione dovranno essere comunicati all'indirizzo info@infodent.it e saranno divulgati sui numeri successivi come Errata Corrige. Se gli errori di comunicazione fanno capo alla azienda, la redazione, valutando il caso specifico, deciderà se procedere alla pubblicazione della errata corrige. La presente rubrica ha finalità di informazione giornalistica, non di repertorio, non ha pretesa di esaustività e non vuole esprimere giudizi sui prodotti. Il lettore è invitato a non interpretare come una scelta redazionale la elencazione di prodotti o la mancata citazione di altri.

* I prezzi si intendono al netto di IVA

► A CONFRONTO

SOFTWARE GESTIONALI DA STUDIO	Deornet	Facile.net	FELG Dent
Produttore	Dental Technologies	Imedica srl	FELG Software Sp. z o.o.
Cartelle gestite	Clinica, anamnesi gen, odont., esame obiettivo, parodontale, conserv., endodontica	Parodontale	Varie
Gestione	Richiami, solleciti o fattura proforma, poltrone/riuniti, prontuario farmacologico, consensi informati, scadenziario incassi/pag. e piano pag., prima nota e riepilogo economico, comunicazioni mirate ai pazienti, sondaggio parodontale, invio sms automatici	Richiami, solleciti o fattura proforma, solleciti su fattura, contabilità libero professionisti, sala d'attesa, poltrone/riuniti, prontuario farmacologico, consensi informati, scadenziario incassi/pag. e piano pag., prima nota e riepilogo economico, comunicazioni mirate ai pazienti, sondaggio parodontale, invio sms automatici	Richiami, solleciti o fattura proforma, solleciti su fattura, contabilità libero professionisti, poltrone/riuniti, consensi informati, scadenziario incassi/pag. e piano pag., prima nota e riepilogo economico, comunicazioni mirate ai pazienti, sondaggio parodontale, invio sms automatici
Acquisizione e gestione delle immagini	✓ Gendex, Trophy, Kodak, Carestream, tutti via twain	✓ Visualizzatore gratuito per archiviazione di immagini associate al paziente. Gestibili funzioni di import automatico, drag & drop multiplo, Status, Misure, Template 2D, filtri di elaborazione immagine, registro radiografico	✓ DICOM, 2D, bmp, tiff, jpg, png
Integrazione con palmare/smartphone/tablet	✓ Ipad realtime	✓ compilazione anamnesi su Tablet collegato via WIFI, software configurabile per uso su tablet	✓ dati sono sincronizzati automaticamente
Certificati visita, richiesta esami, ricette mediche	✓	✓	✗
Gestione magazzino	Ordini, carico, scarico	Carico scarico, Tag RFID, sottoscorta, scorta minima, ordine a fornitore	Aggiunta di prodotti alla rivista interna in ufficio, inclusi codice a barre, foto, supporto scanner, lista della spesa, invio di ordine via e-mail
Impegni e sunto operatività della giornata	✓	✓	✓
Back up automatico dei dati	✓	✓	✓
Statistiche studio	✓	✓ elaborabili su tutti i dati inseriti, esportate in Excel	✓ rapporti e analisi
Preventivo multimediale	✗	✓ con integrazione a pagamento	✓
Versione per Mac	✗	✗	✓
APP IOS/Android	✓	✓	✓
Lettura Carte CNS	✗	✓	✗
Recupero dati da altri gestionali	✗	✓	✓
Strumenti per verificare inserimenti/cancellazioni effettuate dal personale	✓	✓	✓
Collegamento ai principali radiografici digitali	✓ Trophy, Gendex, Kodak, Carestream digitali	✓ elenco aggiornato sul sito www.imedica.it	✓ aprendo le foto del paziente dal programma stesso
Anni di esistenza del programma	5	17	4
Trattamento dati a norma GDPR2016	✓	✓	✓
Invio/ricezione fatture elettroniche SDI	✗	✓	✓
Prezzo di listino*	A partire da euro 36,00/mese	A partire da euro 980,00 (comprensivo di 1 anno di assistenza, teleassistenza, aggiornamenti)	A partire da euro 50,00 (Abbonamento standard)
Info azienda	Tel. 0471.066024 www.deornet.com www.intermedical.dental	Tel. 039.481604 www.imedica.it	https://felgdent.com/it/

AVVERTENZE IMPORTANTI PER IL LETTORE

L'assenza di alcuni prodotti all'interno del Confronto è dovuta alla mancata comunicazione dei dati da parte delle case Produttrici/Importatrici oppure perché la redazione non ha avuto notizia della presenza sul mercato italiano dei prodotti di determinate aziende. I dati e le informazioni presenti in questa sezione e negli eventuali approfondimenti pubblicati nella successiva collegata, sono forniti dalle aziende produttrici e/o importatrici e/o distributrici dei prodotti, le quali si assumono tutte le responsabilità legate alla loro veridicità e correttezza. Le responsabilità fanno a capo alle aziende che appaiono nella voce "Fornitore dati tecnici". Se tale campo è vuoto la responsabilità è dell'azienda che appare alla voce "Produttore". In particolare Infodent si dichiara esente da ogni responsabilità relativa ai prezzi comunicati dalle aziende nella scheda fornita e dalla eventuale esclusiva che dovesse avere un'azienda nel poter importare o commercializzare

Legenda: approfondimento focus prodotto non fornito SI NO

Geod XP Basic	Geod XP Professional	Gestionale BLUE	Gest Pratic
AlbaSoftware di Colombo A.	AlbaSoftware di Colombo A.	Compunet & Partners srls	OdontoProgram
Clinica, parodontale, gnatologica, ortodontica	Clinica, parodontale, gnatologica, ortodontica	Ortodontica, parodontale, igiene, personalizzabili	Parodontale, ortodontica, odontogramma
Richiami, solleciti o fattura proforma, solleciti su fattura, contabilità libero professionisti, sala d'attesa, poltrone/riuniti, prontuario farmacologico, consensi informati, scadenzario incassi/pag. e piano pag., sondaggio parodontale, invio sms automatici	Richiami, solleciti o fattura proforma, solleciti su fattura, contabilità libero professionisti, sala d'attesa, poltrone/riuniti, prontuario farmacologico, consensi informati, scadenzario incassi/pag. e piano pag., prima nota e riepilogo economico, comunicazioni mirate ai pazienti, sondaggio parodontale, invio sms automatici	Richiami, solleciti o fattura proforma, solleciti su fattura, contabilità libero professionisti (interfaccia a terzi), sala d'attesa, poltrone/riuniti, prontuario farmacologico, consensi informati, scadenzario incassi/pag. e piano pag., prima nota e riepilogo economico, comunicazioni mirate ai pazienti, sondaggio parodontale, invio sms automatici	Richiami, contabilità libero professionisti, poltrone/riuniti, consensi informati, scadenzario incassi/pag. e piano pag., prima nota e riepilogo economico, comunicazioni mirate ai pazienti, sondaggio parodontale, invio sms automatici
✓ Geod Image (add-in) immagini e file multimediali provenienti dai vari dispositivi di acquisizione video digitale. Cataloga i file per paziente e per genere, modifica l'aspetto grafico a livelli consentendo il roll-back all'immagine originale	✓ Geod Image (add-in) immagini e file multimediali provenienti dai vari dispositivi di acquisizione video digitale. Cataloga i file per paziente e per genere, modifica l'aspetto grafico a livelli consentendo il roll-back all'immagine originale.	✓ disponibile interfaccia a Dolphin Imaging	✓ anche da CD-DICOM +
✓ totale con Tablet PC; sincronizzazione appuntamenti e anagrafica pazienti con smartphone	✓ totale con Tablet PC; sincronizzazione appuntamenti e anagrafica pazienti con smartphone.	✓ sincronizzati in automatico	✗
✓	✓	✓	✓
✗	Fornitori, fatture acquisto e scad. pagamenti, carico e scarico automatico per prestazione, scorta minima, sottoscorta, valoriz. magazzino, scadenze prodotti	Presente, lettura barcode e matrice	Carico, scarico, barcode, scorta minima, scadenze
✓	✓	✓	✓
✓	✓	✓	✓
✓ bilancio paziente, storico paziente, storico cure, cure e compensi operatore, cure totali	✓ bilancio paziente, storico paziente, storico cure, cure e compensi operatore, cure totali, pazienti senza cure, analisi costi/prestazioni	✓	✓ per entrate/prestazione, incassi periodici, per uscite, provvigioni
✗	✗	✗	✗
✗	✗	✗	✗
✗	✗	✗	✗
✓	✓	✓	✓
✓	✓	✓	✓
✓	✓	✓	✓
✓ si collega con le cartelle radiografiche dei principali software di gestione del sensore RVG e dell'ortopantomografo. Collegamento contemporaneo più programmi RVG	✓ si collega con le cartelle radiografiche dei principali software di gestione del sensore RVG e dell'ortopantomografo. Collegamento contemporaneo con più programmi RVG	✓	✓
15	15	25	12
✓	✓	✓	✓
✓	✓	✓	✗
Euro 960,00 (lic. monoutente) - Euro 250,00 (lic. aggiuntiva)	Euro 1.890,00 (lic. monoutente) - Euro 360,00 (lic. aggiuntiva)	Euro 4.000,00	A partire da euro 349,00 (noleggio annuale) da euro 899,00 (acquisto)
Tel. 039.6040909 www.albasoftware.it	Tel. 039.6040909 www.albasoftware.it	Tel. 045.8352448 www.compunet-it.com www.infolabverona.com	Tel. 0541.691345 www.odontoprogram.com

il prodotto, non potendo verificare se esiste per ogni prodotto un prezzo imposto dalla casa madre o un'esclusiva nella distribuzione. Le aziende che forniscono i dati tecnici pur non avendone la legittimità si assumono ogni responsabilità direttamente nei confronti di un'azienda terza che si senta lesa o riceva danni da tale pratica. Eventuali rimostranze in merito dovranno essere rivolte DIRETTAMENTE all'azienda responsabile di aver fornito i dati, mandando solo per conoscenza ad Infodent eventuali comunicazioni. Gli eventuali errori materiali o di trascrizione commessi dalla redazione dovranno essere comunicati all'indirizzo info@infodent.it e saranno divulgati sui numeri successivi come Errata Corrigere. Se gli errori di comunicazione fanno capo alla azienda, la redazione, valutando il caso specifico, deciderà se procedere alla pubblicazione della errata corrigere. La presente rubrica ha finalità di informazione giornalistica, non di repertorio, non ha pretesa di esaustività e non vuole esprimere giudizi sui prodotti. Il lettore è invitato a non interpretare come una scelta redazionale la elencazione di prodotti o la mancata citazione di altri.

* I prezzi si intendono al netto di IVA

➤ A CONFRONTO

SOFTWARE GESTIONALI DA STUDIO	Horizon Blue	Infostudio	Mdent
Produttore	Caes Software srl	TecnoMobile	Inmed srl
Cartelle gestite	Odontoiatrica, ortodontica, parodontale	Generica, parodontale, implantologica, ortodontica	Parodontale
Gestione	Richiami, solleciti o fattura proforma, sala d'attesa, poltrone/riuniti, consensi informati, scadenzario incassi/pag. e piano pag., prima nota e riepilogo economico, comunicazioni mirate ai pazienti, sondaggio parodontale, invio sms automatici	Richiami, sala d'attesa, prontuario farmacologico, consensi informati, scadenzario incassi/pag. e piano pag., prima nota e riepilogo economico, comunicazioni mirate ai pazienti, sondaggio parodontale, invio sms automatici	Richiami, solleciti o fattura proforma, solleciti su fattura, contabilità libero professionisti, sala d'attesa, poltrone/riuniti, prontuario farmacologico, consensi informati, scadenzario incassi/pag. e piano pag., prima nota e riepilogo economico, comunicazioni mirate ai pazienti, sondaggio parodontale, invio sms automatici
Acquisizione e gestione delle immagini	✓	✓	✓
Integrazione con palmare/smartphone/tablet	✓	✓ agenda appuntamenti sincronizzata in automatico	✗
Certificati visita, richiesta esami, ricette mediche	✓	✓	✓
Gestione magazzino	✗	Carico, scarico, ordini	✗
Impegni e sunto operatività della giornata	✓	✗	✓
Back up automatico dei dati	✓	✓	✓
Statistiche studio	✓	✓ compreso invio fatture al sistema TS	✗
Preventivo multimediale	✗	✗	✓
Versione per Mac	✗	✗	✗
APP IOS/Android	✗	✓	✗
Lettura Carte CNS	✓	✓	✓
Recupero dati da altri gestionali	✓	✓	✓
Strumenti per verificare inserimenti/cancellazioni effettuate dal personale	✓	✗	✓
Collegamento ai principali radiografici digitali	✓	✓	✓
Anni di esistenza del programma	15	15	2
Trattamento dati a norma GDPR2016	✓	✓	✗
Invio/ricezione fatture elettroniche SDI	✓	✓	✗
Prezzo di listino*	Euro 197,00 annuo per postazione	Euro 1.400,00/ a partire da euro 60,00/mese versione cloud	Euro 800,00 (utilizzo, assistenza annuale, server Mdent)
Info azienda	Tel. 06.94316041 www.caes.it	www.tecnomobile.net	Tel. 349.8551557 www.inmedsrl.it

AVVERTENZE IMPORTANTI PER IL LETTORE

L'assenza di alcuni prodotti all'interno del Confronto è dovuta alla mancata comunicazione dei dati da parte delle case Produttrici/Importatrici oppure perché la redazione non ha avuto notizia della presenza sul mercato italiano dei prodotti di determinate aziende. I dati e le informazioni presenti in questa sezione e negli eventuali approfondimenti pubblicati nella successiva collegata, sono forniti dalle aziende produttrici e/o importatrici e/o distributori dei prodotti, le quali si assumono tutte le responsabilità legate alla loro veridicità e correttezza. Le responsabilità fanno a capo alle aziende che appaiono nella voce "Fornitore dati tecnici". Se tale campo è vuoto la responsabilità è dell'azienda che appare alla voce "Produttore". In particolare Infodent si dichiara esente da ogni responsabilità relativa ai prezzi comunicati dalle aziende nella scheda fornita e dalla eventuale esclusiva che dovesse avere un'azienda nel poter importare o commercializzare

Legenda: approfondimento focus prodotto non fornito SI NO

OrisDent Qp	OrisDent Qr	OrisDent Qx	Start Gestionale
OrisLine	OrisLine	OrisLine	Biosfera srl
Clinica, parodontale, ortodontica, igiene	Clinica, parodontale, ortodontica	Clinica, parodontale, gnatologica, ortodontica, igiene	Clinica, parodontale, ortodontica
Richiami, solleciti o fattura proforma, solleciti su fattura, contabilità libero professionisti, sala d'attesa, prontuario farmacologico, consensi informati, scadenziario incassi/pag. e piano pag., prima nota e riepilogo economico, comunicazioni mirate ai pazienti, sondaggio parodontale, invio sms automatici, convenzioni, agenda su secondo monitor	Richiami, solleciti o fattura proforma, solleciti su fattura, contabilità libero professionisti, sala d'attesa, sito web dello studio, appuntamenti online, prestazioni, agenda su doppio monitor, sospesi di pagamento, convenzioni	Richiami, solleciti o fattura proforma, solleciti su fattura, contabilità libero professionisti, sala d'attesa, poltrone/riuniti, prontuario farmacologico, consensi informati, scadenziario incassi/pag. e piano pag., prima nota e riepilogo economico, comunicazioni mirate ai pazienti, sondaggio parodontale, invio sms automatici, convenzioni, odontogramma 3D, agenda su secondo monitor	Richiami, solleciti o fattura proforma, solleciti su fattura, contabilità libero professionisti, sala d'attesa, poltrone/riuniti, consensi informati, scadenziario incassi/pag. e piano pag., prima nota e riepilogo economico, comunicazioni mirate ai pazienti, sondaggio parodontale, invio sms automatici
✓ da qualsiasi dispositivo twain, telecamera endorale e radio videografia	✓ da qualsiasi dispositivo twain, telecamera endorale e radio videografia.	✓ da qualsiasi dispositivo twain, telecamera endorale e radio videografia	✓ importazione file, interfaccia twain, crea cataloghi, keywords, editor immagini
✓ agenda web sempre sincronizzata e MySmile, l'app per comunicare da OrisDent con il paziente da smartphone iOS e Android	✓ agenda web sempre sincronizzata, MySmile l'app per comunicare da OrisDent con il paziente da smartphone iOS e Android	✓ agenda web sempre sincronizzata e MySmile, l'app per comunicare da OrisDent con il paziente da smartphone iOS e Android	✓ su tablet con dati sincronizzati onsite
✓	✓	✓	✓
Ordini, fornitori, carico e scarico automatico, scadenze prodotti, quantità di scorta, gestione e manutenzione attrezzature	✗	Ordini, fornitori, carico e scarico automatico, scadenze prodotti, quantità di scorta, gestione e manutenzione attrezzature	Carico, scarico, scorta minima, scadenziario, inventario
✓	✗	✓	✓
✓	✓	✓	✓
✓ analisi dei dati e delle performance, statistiche su prestazioni visite e analisi dei costi, grafici 3D, definizione degli obiettivi, monitoraggio continuo e supporto decisionale, altro	✓ con il modulo aggiuntivo business monitor statistiche ed analisi sui pazienti, le visite e le prestazioni, calcolo della marginalità e del roi sulle campagne di marketing effettuate	✓ analisi dei dati e delle performance, statistiche su prestazioni visite e analisi dei costi, grafici 3D, definizione degli obiettivi, monitoraggio continuo e supporto decisionale, calcolo del ROI, calcolo marginalità	✓ incassi spese, produzione operatori, debitori, punto pareggio, listino profittevole, budget
✓	✓	✓	✗
✗	✗	✗	✗
✓	✓	✓	✗
✓	✓	✓	✓
✓	✓	✓	✓
✓	✗	✓	✓
✓	✗	✓	✓ tramite interfaccia twain, per alcuni modelli collegamento diretto al database
Nuovo	Nuovo	Nuovo	6
✓	✓	✓	✓
✓	✓	✓	✓
A partire da euro 75,00/mese (incluso invio di 50 fatture elettroniche allo SDI)	A partire da euro 33,00/mese	A partire da euro 95,00/mese (incluso invio di 50 fatture elettroniche allo SDI)	A partire da euro 790,00
Tel 02.27409521 www.orisline.com	Tel 02.27409521 www.orisline.com	Tel 02.27409521 www.orisline.com	Tel. 0541.393561 www.startgestionale.it

il prodotto, non potendo verificare se esiste per ogni prodotto un prezzo imposto dalla casa madre o un'esclusiva nella distribuzione. Le aziende che forniscono i dati tecnici pur non avendone la legittimità si assumono ogni responsabilità direttamente nei confronti di un'azienda terza che si senta lesa o riceva danni da tale pratica. Eventuali rimostranze in merito dovranno essere rivolte DIRETTAMENTE all'azienda responsabile di aver fornito i dati, mandando solo per conoscenza ad Infodent eventuali comunicazioni. Gli eventuali errori materiali o di trascrizione commessi dalla redazione dovranno essere comunicati all'indirizzo info@infodent.it e saranno divulgati sui numeri successivi come Errata Corrigere. Se gli errori di comunicazione fanno capo alla azienda, la redazione, valutando il caso specifico, deciderà se procedere alla pubblicazione della errata corrigere. La presente rubrica ha finalità di informazione giornalistica, non di repertorio, non ha pretesa di esaustività e non vuole esprimere giudizi sui prodotti. Il lettore è invitato a non interpretare come una scelta redazionale la elencazione di prodotti o la mancata citazione di altri.





* I prezzi si intendono al netto di IVA

> A CONFRONTO

SOFTWARE GESTIONALI DA STUDIO	Studio FE	 SWDental	UNO
Produttore	Caes Software srl	PNG srls	Dental Trey srl
Cartelle gestite	Contabilità	Ortodontica, gnatologica, parodontale con vocale, implantologica	Clinica, igiene, implantare, parodontale
Gestione	Consensi informati, prima nota e riepilogo economico	Richiami, solleciti o fattura proforma, solleciti su fattura, contabilità libero professionisti, sala d'attesa, poltrone/riuniti, prontuario farmacologico, consensi informati, scadenziario incassi/pag. e piano pag., prima nota e riepilogo economico, comunicazioni mirate ai pazienti, sondaggio parodontale	Richiami automatici, solleciti o fattura proforma, solleciti su fattura, sala d'attesa, poltrone/riuniti, prontuario farmacologico, consensi informati, scadenziario incassi/pag. e piano pag., prima nota e riepilogo economico, comunicazioni mirate ai pazienti, sondaggio parodontale, invio sms automatici
Acquisizione e gestione delle immagini	✗	✓	✓ totalmente integrata: pilota i dispositivi di imaging, visualizza ed edita immagini importandole nelle cartelle e nel diario clinico, gestione status e gipsoteca per file STL
Integrazione con palmare/smartphone/tablet	✗	✓ permette di sincronizzare agenda con calendario Google	✓ (dati anagrafici/anamnesi, imaging, paziente) con sincronizzazione dei dati
Certificati visita, richiesta esami, ricette mediche	✗	✓	✓
Gestione magazzino	⊗	Ordini, carico, scarico, lotti, scadenza prodotti	Ordini, movimenti carico/scarico magazzino, riordino automatico se sottoscorta, saldi e scadenze, integrato con webstore Dental Trey
Impegni e sunto operatività della giornata	✗	⊗	✓
Back up automatico dei dati	✗	✓	✗
Statistiche studio	✗	✓ vengono fornite molte possibilità di ricerca, con il modulo web si può richiedere personalizzazioni e vederle da qualunque dispositivo con connessione internet	✓ reports statistici, grafici e cruscotti con i principali indicatori di business
Preventivo multimediale	✗	✗	✓
Versione per Mac	✗	✗	✗
APP IOS/Android	✗	✗	✓
Lettura Carte CNS	✓	✗	✓
Recupero dati da altri gestionali	✗	✓	✓
Strumenti per verificare inserimenti/cancellazioni effettuate dal personale	✗	✓	✓
Collegamento ai principali radiografici digitali	✗	✓ oltre 35 marchi	✓ integrazione con panoramici 2D (anche cefalometrici) e 3D, sensori RX intraorali, telecamere intraorali, scanner ai fosfori, fotocamere
Anni di esistenza del programma	1	17	6
Trattamento dati a norma GDPR2016	✓	✓	✓
Invio/ricezione fatture elettroniche SDI	✓	✓	✓
Prezzo di listino*	Gratuito	A partire da euro 480,00 modulare	A partire da euro 950,00 (versione Start-Up), offerte personalizzabili
Info azienda	Tel. 06.94316041 www.caes.it	Tel. 045.9251255 www.swht.it	Tel. 0543.929111 www.dental Trey-uno.it

AVVERTENZE IMPORTANTI PER IL LETTORE

L'assenza di alcuni prodotti all'interno del Confronto è dovuta alla mancata comunicazione dei dati da parte delle case Produttrici/Importatrici oppure perché la redazione non ha avuto notizia della presenza sul mercato italiano dei prodotti di determinate aziende. I dati e le informazioni presenti in questa sezione e negli eventuali approfondimenti pubblicati nella successiva collegata, sono forniti dalle aziende produttrici e/o importatrici e/o distributtrici dei prodotti, le quali si assumono tutte le responsabilità legate alla loro veridicità e correttezza. Le responsabilità fanno a capo alle aziende che appaiono nella voce "Fornitore dati tecnici". Se tale campo è vuoto la responsabilità è dell'azienda che appare alla voce "Produttore". In particolare Infodent si dichiara esente da ogni responsabilità relativa ai prezzi comunicati dalle aziende nella scheda fornita e dalla eventuale esclusiva che dovesse avere un'azienda nel poter importare o commercializzare il prodotto, non potendo verificare se esiste per ogni prodotto un prezzo imposto dalla casa madre o un'esclusiva nella distribuzione. Le aziende che forniscono i dati tecnici pur non avendone la legittimità si assumono ogni responsabilità direttamente nei confronti di un'azienda terza che si senta lesa o riceva danni da tale pratica. Eventuali rimostranze in merito dovranno esse-

Legenda:  approfondimento  focus prodotto  non fornito  SI  NO

XDENT

Zerobase

CGM XDENT software srl	TIM srl
Conservativa, endodontica, implantare, parodontale, ortodontica, cartelle specialistiche generali personalizzabili	Parodontale, ortodontica
Richiami, solleciti o fattura proforma, solleciti su fattura, sala d'attesa, poltrone/riuniti, consensi informati, scadenziario incassi/pag. e piano pag., prima nota e riepilogo economico, comunicazioni mirate ai pazienti, sondaggio parodontale, invio sms automatici	Richiami, solleciti o fattura proforma, solleciti su fattura, sala d'attesa, poltrone/riuniti, consensi informati, comunicazioni mirate ai pazienti, sondaggio parodontale, invio sms automatici
✓ con visualizzazione su tutte le postazioni di studio e sui dispositivi mobili, gestione CD Pazienti e status radiografici, registro radiografico	✓ anche wifi
✓ versioni specializzate per iPad, iPhone e Smartphone/Tablet Android, integrazione con App Paziente XINFO. Dati sempre sincronizzati in tempo reale	✗
✓	✓
Ordini, carico, scarico gestione bar code, gestione più depositi, inventari, controllo delle scorte e degli scaduti, gestione prescrizioni laboratori	✗
✓	✓
✓	✓
✓ reportistica completa sui dati contabili, di preventivazione e sulla redditività, sulle attività dei consulenti, sulle tipologie di pazienti, sui tempi di attesa e visita, sugli acquisti e sui dati clinici	✓ cliniche, contabili, agenda
✗	✗
✓	✗
✓	✗
✓	✓
✓	✓
✓ soluzioni per Mac e Windows per i principali radiografici, utilizzo di un solo programma per tutti i radiografici di studio e memorizzazione immagini in formati standard non proprietari. Integrazione con server PACS per immagini DICOM	✓
11	27
✓	✓
✓	✓
Soluzioni in cloud e in locale a partire da euro 59,00/mese	Euro 2.300,00-6.000,00
Tel. 0932.681600 www.cgm.com/it/xdent	Tel. 0434.621900 www.zerobase.it

re rivolte DIRETTAMENTE all'azienda responsabile di aver fornito i dati, mandando solo per conoscenza ad Infodent eventuali comunicazioni. Gli eventuali errori materiali o di trascrizione commessi dalla redazione dovranno essere comunicati all'indirizzo info@infodent.it e saranno divulgati sui numeri successivi come Errata Corrigere. Se gli errori di comunicazione fanno capo alla azienda, la redazione, valutando il caso specifico, deciderà se procedere alla pubblicazione della errata corrigere. La presente rubrica ha finalità di informazione giornalistica, non di repertorio, non ha pretesa di esaustività e non vuole esprimere giudizi sui prodotti. Il lettore è invitato a non interpretare come una scelta redazionale la elencazione di prodotti o la mancata citazione di altri.

* I prezzi si intendono al netto di IVA

TITANUS® E

ablatore a ultrasuoni



- Alta qualità e affidabilità
- Compatibilità EMS Piezon®
- Inserti di alta precisione ed efficienza
- Garanzia 24 mesi



SIMPLIFYING DENTAL MOTION



Via del Pescinale, 77 - 50041 Calenzano (FI) - ITALY
 +39 055 8825741 +39 055 8825764
 info@teknedental.com www.teknedental.com



XDENT – la migliore tecnologia software per il Dentista

Affidabilità. Conformità al GDPR. Pronto per la fatturazione elettronica.

Comunicazione, efficienza e redditività. Ma anche tanta sicurezza e pronta innovazione. Su questi pilastri si basa XDENT, la soluzione per i dentisti di CGM XDENT Software, società di **CompuGroup Medical** leader mondiale in sanità elettronica. Le soluzioni XDENT accompagnano il lavoro del dentista rendendolo più efficiente e veloce, risolvendo anche tutte le problematiche legate agli obblighi normativi. Formalità come quelle del 730 precompilato o dello spesometro possono essere espletate senza preoccupazioni e onere di tempo.

L'attenzione di XDENT alla sicurezza è garantita anche dalla piena **conformità al GDPR**, che è stato implementato con tempestività dall'entrata in vigore della normativa della Commissione Europea, in materia di protezione dei dati personali. Da gennaio 2019 il nuovo obbligo della **Fatturazione Elettronica** coinvolgerà tutti. Come sempre XDENT affronta le novità normative non come un noioso obbligo al quale dover dare una risposta ma come un'opportunità. La trasmissione delle fatture in formato XML con XDENT diventa infatti una soluzione che ottimizza i processi per dare ancora più controllo all'attività del dentista. XDENT offre App native per sistemi **macOS, Windows, Linux** e ambienti mobile **iOS e Android**. Una caratteristica unica sul mercato italiano che permette all'odontoiatra di usare il gestionale sul computer che più preferisce, anche in rete mista come Mac e Windows, **senza essere costretto a usare applicazioni web**. Grazie ad una sofisticata interfaccia utente e ad una innovativa piattaforma tecnologica, il software XDENT permette di compiere le operazioni gestionali più



complesse in pochi clic e con le migliori prestazioni, riducendo i tempi di lavoro e ottimizzando i costi dello studio. **Massimizzare la redditività e ridurre i costi** è ciò che gli odontoiatri richiedono oggi e il team di CGM XDENT pone molta attenzione alle necessità dei propri utenti, tradu-

Le soluzioni XDENT accompagnano il lavoro del dentista rendendolo più efficiente e veloce, risolvendo anche tutte le problematiche legate agli obblighi normativi

rendole in soluzioni software innovative. Il connubio tra il gestionale XDENT e la piattaforma di comunicazione con il paziente XINFO è un frutto di questa ricerca. XINFO fornisce allo studio uno strumento di comunicazione bidirezionale con il paziente completamente integrata nel gestionale che risponde alla crescente

attenzione degli odontoiatri alla fidelizzazione del paziente/cliente e alla sempre maggiore diffusione dei dispositivi mobili. CGM XDENT è stato **il primo produttore a presentare sul mercato italiano** una piattaforma di comunicazione basata su App Paziente. La piattaforma XINFO, premiata

come miglior prodotto di Multichannel Marketing ai Digital Awards 2015, è un punto di forza delle soluzioni CGM XDENT anche nei mercati di Asia e Sud Africa. L'esperienza maturata nel campo del Cloud rende le versioni **XDENT Cloud** e **Xsync** una scelta

unica per il professionista che cerca sicurezza, portabilità, semplicità, velocità, dovendo operare in diversi studi lontani tra loro. Le soluzioni Cloud offerte da CGM XDENT mantengono l'efficienza e l'usabilità delle soluzioni di rete locale non essendo soluzioni web-based, dove l'esperienza d'uso degli utenti è limitata all'utiliz-

zo di un browser mono-finestra come per i siti web.

CGM XDENT è presente sul mercato con soluzioni esclusive pensate anche per i **network di cliniche** di qualsiasi dimensione, dai più piccoli ai più complessi. Con la soluzione network le varie strutture possono operare **anche senza un collegamento ad internet** sempre attivo, sia con dati indipendenti per ogni clinica sia con dati condivisi. In entrambi i casi il management del network ha a disposizione una Dashboard di controllo per monitorare in ogni istante i risultati finanziari di ogni singola clinica o dell'intero network operando sui dati aggregati. L'offerta CGM XDENT comprende anche una suite di **soluzioni mobile** per Smartphone e Tablet che CGM XDENT per prima ha presentato nel mercato italiano dei software per gli studi odontoiatrici. **XDENT Smartphone edition, XDENT Tablet edition e XDENT iPad Studio** sono prodotti progettati appositamente per l'interfaccia touch dei nuovi dispositivi *mobile*, pensati per consentire al professionista l'uso del proprio sistema informatico ovunque. La gamma dei prodotti XDENT non è semplicemente una soluzione gestionale, ma la scelta d'elezione per i professionisti che guardano al futuro come un'opportunità di crescita ed evoluzione.

➕ **PER INFORMAZIONI**
CGM XDENT Software Srl
Piazza Cairoli, 1
97100 Ragusa
Tel. 0932.681600
Fax 02.335178053
commerciale@xdent.it
www.cgm.com/it/xdent



C'è chi dice che per gli allineatori invisibili non c'è alternativa.



C'è chi ancora non ha provato SMILETECH 3D.

DA PIÙ DI 10 ANNI L'ORTODONZIA INVISIBILE MADE IN ITALY



**OLTRE 10.000
CASI TRATTATI**

PROVA OMAGGIO

Valida solo per i nuovi clienti per la realizzazione di un caso di ortodonzia invisibile Smiletech.

Chiama ora per attivare l'omaggio ☎ **06.5750327**

CODICE: INFODENT2018

SMILETECH[®] 3D
facile come un sorriso

ORISDENT Q: un software gestionale tutto nuovo, GDPR e fattura elettronica compresa



La grande novità del momento sul mercato è il nuovissimo software gestionale rilasciato dal Gruppo OrisLine: **OrisDent Q**.

OrisDent Q è il programma di ultima generazione dedicato allo studio dentistico per organizzare le attività cliniche ed amministrative, adempiere alle nuove normative ed integrarsi con i sistemi più avanzati. OrisDent Q sfrutta la profonda esperienza della precedente versione OrisDent evo, integrando innovazione tecnologica, funzioni avanzate e design moderno. Il nuovo motore garantisce ottime prestazioni sia sul singolo pc che su reti informatiche complesse. Il linguaggio di sviluppo soddisfa le esigenze di elevate prestazioni e scalabilità. La tecnologia di

protezione e criptazione del database, conforme al nuovo regolamento Privacy, assicura massima protezione e sicurezza dei dati. **OrisDent Q è pronto per gestire le Fatture Elettroniche in formato XML come richiesto dall'agenzia delle entrate, inviare le fatture elettroniche attive allo SDI (Sistema di Interscambio) e ricevere quelle passive, gli esiti e gli scarti, tutto integrato in un unico sistema. Comodo, veloce e sicuro** senza dover ricorrere a servizi esterni o a terzi. OrisDent Q è adeguato al nuovo regolamento per la tutela dei dati sensibili ed include tutti gli strumenti e la modulistica necessaria per consentire allo studio di essere conforme. L'interfaccia del software, completamente ridisegnata, è

veloce da utilizzare ed estremamente intuitiva anche per i principianti, assicurando livelli di produttività mai raggiunti prima. La grafica essenziale e le nuove icone sono scelte estetiche orientate a migliorare l'esperienza degli utenti. Nuove funzionalità migliorano l'ergonomia e l'usabilità del software da parte di tutto lo staff: la possibilità di avere l'agenda sempre aperta sul secondo monitor mentre si lavora in altre sezioni del programma, consente di essere molto più rapidi nella gestione delle attività quotidiane dello studio. Il nuovo modello 3d della bocca e delle prestazioni in cartella clinica rappresenta il piano di cura in un modo innovativo per una comunicazione di grande impatto

ed una visione delle prestazioni immediato e completo. Avanzati strumenti implementati nel Business Monitor Evoluto calcolano la marginalità sulle prestazioni e sui preventivi, analizzando i costi e i ricavi. Nuove statistiche riescono a risalire al ROI (ritorno dell'investimento) sulle campagne di marketing effettuate dallo studio. Queste nuove funzioni sono solo alcune delle novità pensate per una gestione manageriale dello studio ed un aumento della redditività. OrisDent Q è realizzato per soddisfare le esigenze della clinica di qualsiasi dimensione, dallo studio monoprofessionale al poliambulatorio. Il Gruppo OrisLine è presente con 9 proprie sedi in Italia a Milano, Roma, Padova, Civitanova Marche, Napoli, Lecce e Messina e in Europa a Madrid e Lisbona. I software OrisLine sono disponibili in 5 lingue diverse, attualmente utilizzati in oltre 75 paesi nel mondo; costantemente aggiornati e supportati da servizi tecnici completi e all'avanguardia.

PER INFORMAZIONI

Gruppo OrisLine
Tel. 02.27409521
info@orisline.com
www.orisline.com

People have Priority

#beacon
 @osstell beacon
 wh.com



Beacon

Misurazione semplice della stabilità dell'impianto

SUPPORTATO DA OLTRE 900 ARTICOLI SCIENTIFICI

Misura e valuta la stabilità dell'impianto e controlla la sua osteointegrazione rapidamente e facilmente grazie alla sua luce colorata a seconda del valore ISO. Riduci i tempi di trattamento ed eviti il rigetto nei pazienti ad alto rischio.

Facile ✗ ✓ ✓

OSSTELL
A GUN COMPANY



W&H Italia S.r.l. Via Bolgara, 2 24060 Brusaporto (BG) - Italia t +39 035 6663911 office.it@wh.com



NOVITÀ

PLANMECA COMPACT™ i5

FATTO PER OPERARE CON EFFICIENZA

- Confortevole per i professionisti e per il paziente
- Un workflow fluido ed efficiente, ogni cosa a portata di mano
- Maggiore efficienza nell'operatività quotidiana e nell'avvicendamento tra paziente e paziente
- Le funzioni per il controllo delle infezioni sono tutte integrate ed efficacemente organizzate
- Un sicuro investimento per il futuro che soddisfa le crescenti richieste dell'odontoiatria moderna.

Chiedete maggiori informazioni a:
Dental Network Srl - Agenzia esclusiva Planmeca per l'Italia
tel. 0444/963200, e-mail: info@dentalnetwork.it

PLANMECA

www.planmeca.it



SWDENTAL: il gestionale da studio che risponde a tutte le vostre esigenze

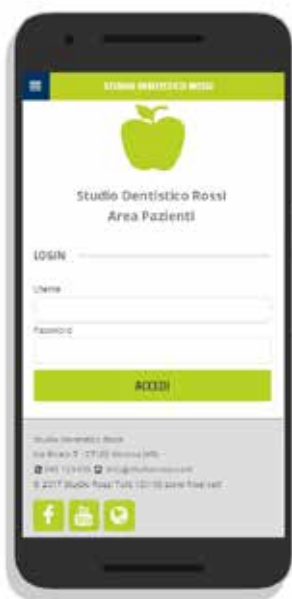

SWDental è il programma di gestione dello studio odontotecnico creato per rispondere alle esigenze del singolo



professionista e dello studio associato. L'immediatezza e la facilità d'uso del software permettono di ottimizzare i tempi ed i costi, aumentando la qualità dei servizi professionali del cliente. Abbiamo innovato il nostro software con una cartella parodontale che può essere attivata tramite comandi al microfono, con strumenti di statistiche per monitorare i progressi dello studio e migliorare le proprie prestazioni, con un'utility per l'invio degli sms

ai pazienti. I nostri clienti possono scegliere fra i vari moduli quelli che più servono al loro studio, ottimizzando i costi del software senza rinunciare ad un'ampia scelta. Il nostro lavoro sul web si è tradotto in nuove funzionalità, come il servizio di prenotazioni on-line, perfettamente integrato con l'agenda del programma, che permette al paziente di selezionare un appuntamento disponibile a seconda delle proprie preferenze. La richiesta viene poi

visualizzata sull'agenda dello studio in attesa della conferma dell'operatore, che potrà visionare l'agenda anche sul proprio cellulare. Il nostro servizio di assistenza è pronto a seguirvi al telefono e con connessione remota. I nostri clienti continuano a beneficiare di nuove funzioni come l'invio delle fatture per la compilazione del 730, la fatturazione elettronica ed un'innovativa piattaforma per la gestione della Privacy GDPR in modo rapido e sicuro.

➤ **PER INFORMAZIONI**

PNG srls
Via Mantovana, 90F - 37137 Verona
Tel. 045.9251255 / Fax 045.9250152
info@swht.it
www.swht.eu

VITA ENAMIC® definisce ex novo la caricabilità*

- Altissima caricabilità, perchè le forze di masticazione vengono assorbite
- Riabilitazioni minimamente invasive, perchè sono possibili spessori ridotti
- Risultati di elevata precisione e particolarmente fedeli nei dettagli
- Caratteristiche merceologiche particolarmente simili al dente naturale
- Realizzazione rapida e semplice, perchè non occorre cottura

Scopri di più! Richiedi i campioni omaggio
landing.dentalweb.it/vita-enamic



VITA

* Questa innovativa ceramica ibrida assicura per la prima volta, oltre ad una particolare elasticità, anche un'altissima caricabilità dopo il fissaggio adesivo.

CONFIDENT gestionale ruggente

ConfiDent è il software più completo per la gestione integrata dello Studio Dentistico

Le diverse versioni di ConfiDent permettono di scegliere un software gestionale che rispecchi le esigenze del vostro Studio Dentistico, sia per piccoli studi sia per grandi cliniche, grazie alle nostre tre linee di prodotto: Easy, Professional e Cloud. Con i servizi aggiuntivi WhatsDent e SMS ConfiDent potete essere sempre in contatto con i vostri pazienti, inviando messaggi per ricordare gli appuntamenti e per informarli sulle novità dello studio. Con l'App Mio Dentista il paziente potrà consultare lo stato e i suoi appuntamenti direttamente sullo smartphone. ConfiDent si caratterizza per tre qualità:

Versatile: ConfiDent si adatta in modo flessibile alle vostre esigenze e permette di lavorare in modo ordinato in realtà dinamiche e strutturate.

Semplice: il tempo è prezioso! Con pochi click ConfiDent vi consente di velocizzare la gestione dello studio dentistico, dedicando più tempo al vostro paziente.

Efficiente: ConfiDent è l'unico software per la gestione dello Studio che coniuga valori come semplicità, intuitività e professionalità in unico software gestionale.

NOVITÀ RUGGENTI

Noi di Media Lab, da sempre, siamo attenti agli adeguamenti normativi e sin da subito ci siamo occupati dell'invio dei dati al Sistema tessera sanitaria 730 pre-compilato, dell'adeguamento di ConfiDent alla nuova normativa privacy GDPR e in questi ultimi mesi alla fatturazione elettronica che entrerà in vigore a gennaio 2019. ConfiDent permette al Dentista di generare la fattura nel formato XML e di inviarla all'Agenzia delle Entrate. Un portale web configurato con ConfiDent.



CHI SIAMO?

Media Lab nasce nel 1994 con l'obiettivo di realizzare servizi informatici per il settore dentale. L'obiettivo unico, fin dalla sua costituzione, è stato realizzare prodotti e servizi informatici, esclusivamente rivolti a Medici Dentisti e Odontoiatri, puntando sulla qualità, sull'innovazione e sulla soddisfazione del Cliente. La soddisfazione del cliente rappresenta un obiettivo costantemente perseguito da Media Lab. Il call-center bilingue (Italiano e Inglese) consente di offrire un servizio post vendita altamente professionale con personale dedicato esclusivamente al supporto degli applicativi del settore dentale. A noi di Media Lab piace pensare all'utente dei nostri prodotti non come ad un Cliente ma come appartenente ad una comunità, dove i vari componenti, chi realizza e chi fruisce dei servizi, collaborano alla crescita e allo sviluppo dei prodotti. La soddisfazione del Dentista non è soltanto un obiettivo ma una filosofia aziendale

costantemente perseguita: l'innovazione, la ricerca, la qualità, i servizi post-vendita sono gli elementi che ci consentono di raggiungere questo scopo. Ed è proprio questo contesto collaborativo, unito alla nostra continua attività di ricerca, che ci ha consentito di rimanere sempre all'avanguardia, mettendo in campo una capacità di innovazione inedita anche nel pur vivace settore dentale. E i nostri sistemi di implantologia guidata, le nostre guide chirurgiche, il nostro software per l'analisi cefalometrica tridimensionale sono qui a dimostrarlo per noi.

MEDIA LAB EURONEXT PARIGI

È con grande piacere, e con una punta di orgoglio, che vogliamo condividere una tappa fondamentale della vita della nostra società. Dal **23 Marzo 2018**, Media Lab S.p.A è quotata alla borsa di Parigi Euronext Access. Si tratta di un passaggio che segna un momento importante nel percorso di crescita della nostra società nel comparto

del software diagnostico e dei software gestionali per settore dentale. Con la quotazione nella nostra azienda, abbiamo la possibilità di rafforzarla e di attrezzarla adeguatamente per affrontare le sfide e le opportunità che il futuro ha in serbo per noi. Questo importante nuovo traguardo costituisce l'occasione per rilanciare la nostra competitività, ribadire i nostri valori aziendali e il nostro assoluto impegno per la qualità, nonché l'occasione per ringraziare i nostri clienti, senza i quali non saremmo potuti arrivare sin qui.

➕ PER INFORMAZIONI

Media Lab spa
Sede legale Piazza IV Novembre 4
20124 Milano
Sede operativa Via Trieste 4
19020 Follo - La Spezia
Tel. 0187.517775
Fax 0187.511833
www.mls.com

3Shape TRIOS MOVE

Una nuova soluzione di scansione per **entusiasmare i vostri pazienti e promuovere l'accettazione del trattamento**



3Shape TRIOS® MOVE consente di condividere scansioni digitali e di discutere i piani di trattamento con i pazienti mentre sono comodamente seduti in poltrona.

Entusiasmate i pazienti creando in pochi minuti il loro futuro sorriso con TRIOS Smile Design. Basta sfiorare lo schermo per mostrare il loro sorriso prima e dopo il trattamento proposto, il che favorisce significativamente l'accettazione del trattamento.

Per saperne di più e **RICHIEDERE UNA DEMO**, visitare [3Shape.com/TRIOSMOVE](https://www.3shape.com/TRIOSMOVE)

Per ulteriori informazioni sulla disponibilità dei prodotti 3Shape nella vostra regione, contattate il vostro rivenditore

#changingdentistrytogether



3shape 

ODONTOIATRIA DIGITALE, UNA DISCIPLINA AL SERVIZIO DELLE ALTRE

Dott. Paolo Martegani¹Odt. Andrea Marsetti²Dott. Andrea Papa³

Riabilitazioni complesse implantoprotesiche

1 Dottore in Odontoiatria Libero Professionista in Ardenno (Sondrio) e in Azzate (Varese)

2 Odontotecnico in Morbegno (Sondrio)

3 Dottore in Disegno Industriale in Cassano Magnago (Varese)

In un'era in cui buona parte delle discipline mediche si trova a confrontarsi con una rivoluzione di sistema e di analisi in cui il campo del digitale ha reso i fondamenti di diagnosi e terapia più immediati e certificabili, anche l'odontoiatria incontra la sfera del Digital Workflow determinando la nascita di nuovi protocolli teorici e sempre più affidabili procedure tecnico/operative. Sia dal punto di vista ergonomico, sia per quanto riguarda la clinica di base, i risultati che l'Odontoiatria Digitale ha apportato in favore della cura del paziente sono decisamente tangibili. Alla luce di tale sviluppo, possiamo affermare che, così come i casi semplici precedentemente presentati in questa sezione, anche casi complessi di protesi su impianti che interessino intere arcate possono essere affrontati in maniera lineare e predicibile nell'ambito di una realtà clinica ripetibile e affidabile in cui Clinico, Tecnico e Digital Service si interfacciano concretamente come un team di professionisti affiatati, motivati al fine di rendere una continuità di eccellenza terapeutica. Come più volte sottolineato all'interno di questi editoriali, l'Odontoiatria Digitale si promuove come una "Nuova Disciplina al servizio delle altre" mettendo a disposizione delle due figure storiche del settore, Odontoiatra e Odontotecnico, le competenze del nuovo terzo attore: lo Specialist Digitale. Clinico e Tecnico conservano le proprie competenze, avendo la possibilità di attingere a nuovi strumenti Hardware e Software che, se opportunamente conosciuti e utilizzati, possono essere d'aiuto per ottenere risultati predicibili ed in tempi minori. Il DIGITALE, come nuova disciplina, deve strutturare procedure operative dettagliate volte a consentire a Clinico e Tecnico il migliore utilizzo dei nuovi strumenti. Queste procedure di lavoro devono essere condivise con chi approda al Digitale, tramite percorsi di formazione strutturati e continuativi, che consentano ai neofiti o a chi vuole approfondire le proprie competenze Digitali, di essere seguito passo dopo passo fino al raggiun-

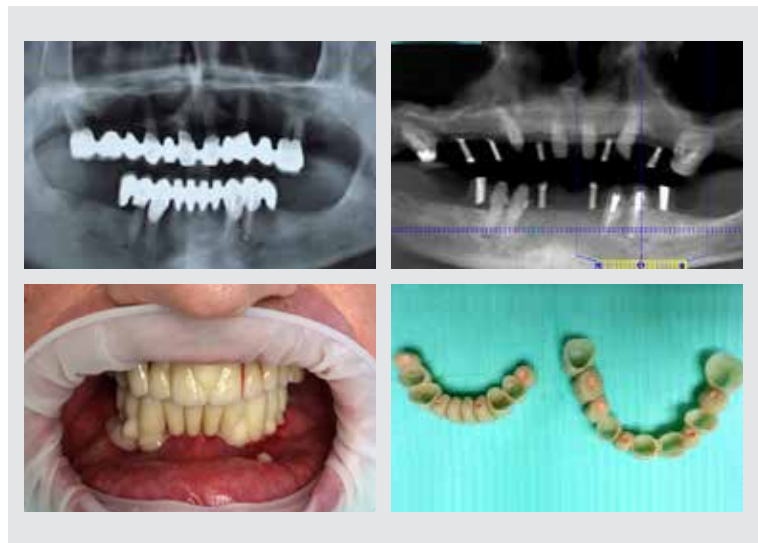

Fig. 01

gimento dell'autonomia operativa e della piena soddisfazione e proficuità nell'utilizzo dei nuovi strumenti. In quest'ottica, il caso in esame ha visto l'utilizzo di uno scanner intraorale a partire dalla prima visita, registrando lo stato di partenza per poi progettare sulla stessa prima scansione i provvisori ante-preparazione (prelimatura) ad appoggio dentale (dentatura residua), dal quale abbiamo potuto determinare la corretta posizione protesicamente guidata degli impianti concordati e mantenere per il paziente una situazione di confort estetico e funzionale durante le prime importanti fasi di terapia (Fig. 1).

Il tecnico ha a disposizione software di progettazione CAD che gli permettono di costruire digitalmente i manufatti provvisori prelimatura mantenendo, e non dimenticando, i medesimi concetti che venivano applicati in era analogica, ma con nuovi strumenti di pianificazione e controllo che agevolano il clinico nell'appli-

cazione in cavo degli stessi. Spessori corretti e svuotamenti controllati e calibrati al centesimo di millimetro che permetteranno una calzata e una ribasatura sempre corretta nel cavo orale dopo la limatura dei denti residui. Durante la progettazione di questi dispositivi la sinergia clinico-tecnico deve essere molto efficace perché si posano le basi per il raggiungimento dell'idealità del piano di trattamento auspicato. Il prototipo, infatti, sarà il riferimento per tutte le fasi successive di lavoro. Una volta posizionati e integrati i primi impianti in programma, attraverso una metodica di montaggio incrociato digitale abbiamo replicato occlusione ed estetica del primo provvisorio a supporto dentale (prototipo), producendo così un secondo provvisorio a supporto implantare pre-estrattivo col quale attendere la totale guarigione dei tessuti molli e l'inserimento dei due impianti residui per arcata (Fig. 2).

TITANIUM REINFORCED SUPERIOR PROVISIONAL BRIDGE CAD-CAM PROJECT

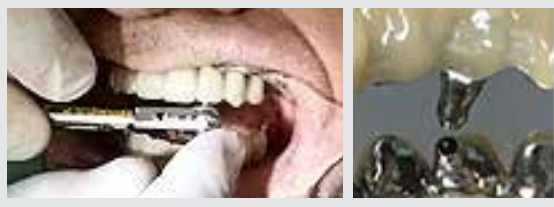
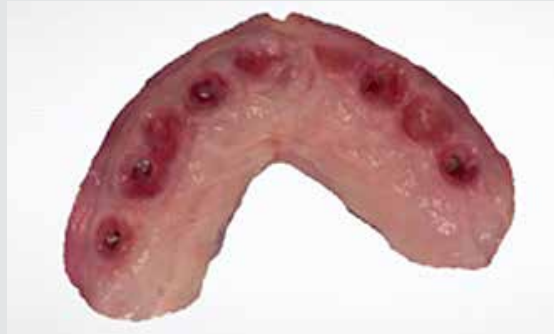

Fig. 02

In questa fase la tecnologia digitale ci ha permesso di attuare una metodica protesica tecnico/concettuale molto complessa, quale il montaggio incrociato in maniera semplice e predicibile mediante un protocollo di scansione preciso e ripetibile:

1. scansione primo provvisorio superiore
2. scansione antagonista provvisorio inferiore
3. scansione rapporti occlusali con provvisori in situ
4. cancellazione del provvisorio e scansione dei tessuti molli
5. scansione posizione impianti con Scan Bodies dedicati (transfert digitali)

Questo protocollo ci permetterà di trasferire al tecnico tutte le informazioni utili per la progettazione di un secondo provvisorio a supporto implantare, rispettoso del progetto iniziale (prototipo) che abbiamo visto avere un ruolo fondamentale nel nostro approccio al lavoro. La semplificazione della metodica di costruzione del provvisorio a supporto implantare digitale è supportato dai nuovi protocolli di progettazione che il digitale mette a disposizione degli odontotecnici: processi semplificati atti a migliorare e semplificare procedure che, nell'era pre-digitale, erano complesse. Nel caso in oggetto il tecnico ha progettato in un'unica elaborazione CAD sia la struttura primaria di rinforzo in titanio, sia la parte secondaria estetica in PMMA. Le due strutture sono state poi fresate dal Digital Service e assemblate dal laboratorio. Nella prima fase di progettazione sono stati estratti digitalmente dal modello CAD i denti (monconi) residui che supportavano il primo provvisorio e progettate le anatomie estetico funzionali sul prototipo validato dal clinico. Il nuovo provvisorio ad appoggio implantare viene posizionato dopo aver eseguito le rimanenti estrazioni obbligate, assicurando passività, confort ed estetica in continuità con il primo provvisorio (Fig. 3).



Fig. 03

A livello prettamente operativo, e nel caso in esame, risulta vantaggiosa la possibilità di progettare tutte le componenti protesiche in una sola soluzione e senza soluzione di continuità a partire dal progetto iniziale grazie alla tracciabilità del dato e alla possibilità di strutturare il lavoro come una scala a pioli che consente di raggiungere la cima appoggiandosi sempre sui gradini già percorsi e senza mai dovere ricominciare dall'inizio. La stessa procedura è stata eseguita per l'arcata inferiore che prevedeva tempi di guarigione diversi, ma lo stesso percorso riabilitativo. Ogni passaggio provvisorio riabilitativo è stato di volta in volta confermato e aggiornato mediante ottimizzazione occlusale ed estetica del prototipo stesso e generando modelli digitali di riferimento per i passaggi a seguire. Una volta maturati i tessuti molli perimplantari e verificata la correttezza del progetto protesico finale, i passaggi

di rilevazione del dato master finale hanno previsto il medesimo protocollo in termini di tecnica di scansione col quale sono stati completati i passaggi intermedi (Fig. 4). Abbiamo scelto come soluzio-

nome di Sistema SF, soluzione che prevede massime garanzie di adattamento della componentistica al fine di evitare dannose tensioni sul complesso implanto-protesico (Fig. 5).

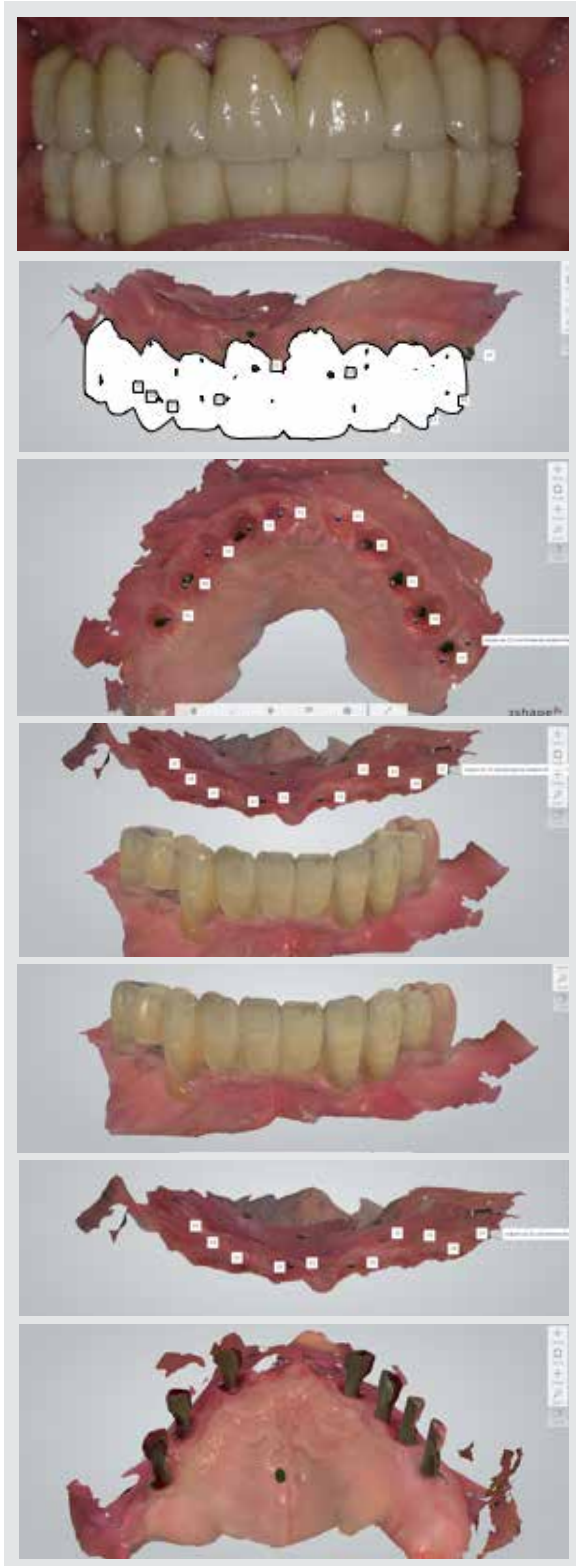

Fig. 04

ne protesica finale per l'arcata superiore un progetto complesso di arcata metallo ceramica su monconi customizzati ad avvitemento laterale che prende il



Fig. 05

La precisione del dato degli scanner intra-orali (ed in particolare in questo caso di TRIOS), ormai dibattuta e certificata in numerosi articoli e pubblicazioni¹⁻⁶ è garantita dalle procedure di lavoro e dagli strumenti fisici a disposizione del clinico che rileva il dato ed è validata in vivo dalla corrispondenza e dalla calzata di lavorazioni come quella presentata. L'avvitemento trasversale SF prevede la progettazio-

ne in un'unica fase; un abutment primario che si fissa all'impianto con l'ausilio della sua vite di serraggio e di una struttura secondaria di sostegno per la ceramizzazione e per l'alloggiamento della vite conica di serraggio palatale che fissa le due componenti. La precisione dell'impronta e la bontà della progettazione sono certificate dalla corrispondenza di tutte le componenti nel cavo orale. Avendo questo tipo di lavorazione una forte espressione di precisione mi-

cromeccanica, la validazione nel cavo orale attesta l'efficacia e l'efficienza del workflow digitale anche per lavorazioni complesse a supporto implantare. La gestione con avvitamento trasversale SF è, insieme ad esempio alla gestione del foro inclinato, una delle soluzioni che il Digital Service (LaStruttura S.p.A.) mette a disposizione di clinico e tecnico quando essi desiderano una struttura avvitata, ma si trovano a dovere gestire fori in posizioni estetiche o

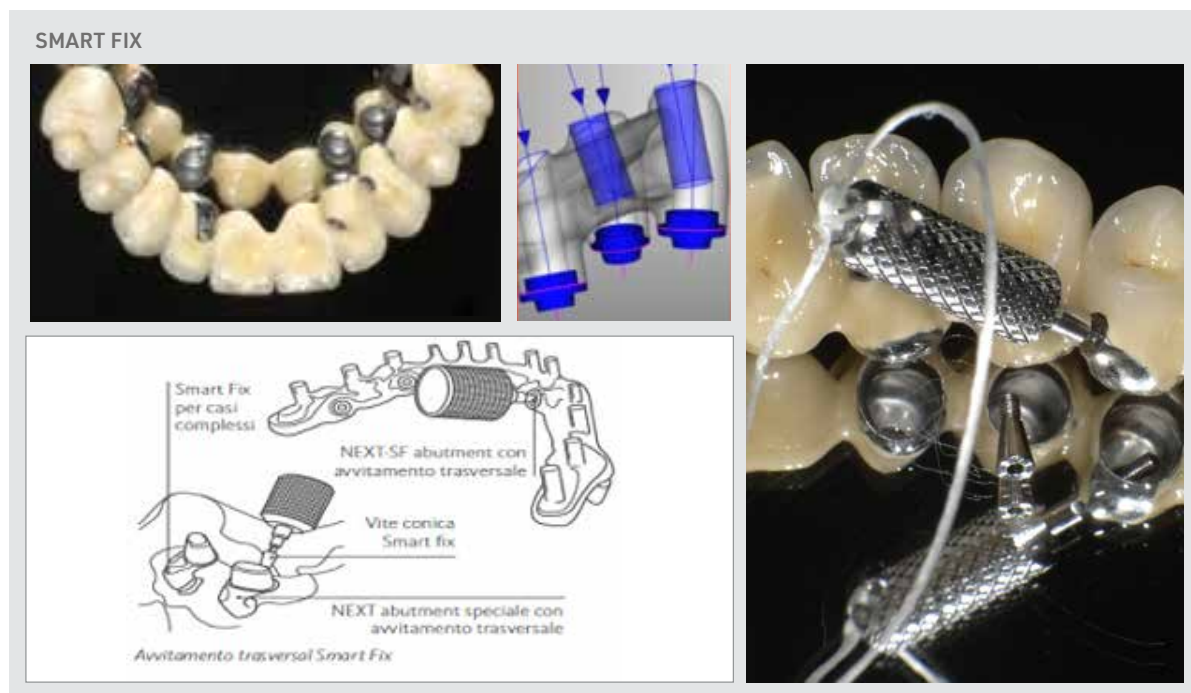

Fig. 06

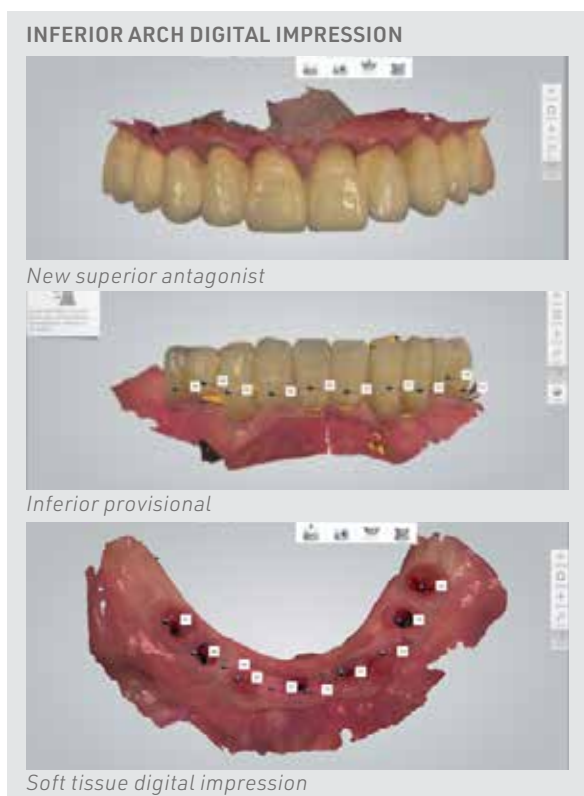

Fig. 07.1



Fig. 07.2

la calzata di disparallelismi critici (Fig. 6). Si è optato nell'arcata inferiore per una fissazione implant level avvitata metallo ceramica facilitata dalla idonea posizione di fuori uscita della vite protesica (Fig. 7.1 -7.2).

Anche in questo caso la passività della struttura ed il sigillo a livello di connessione impianto/struttura viene assicurato dalla precisione e affidabilità dei processi di raccolta e rielaborazione del dato master, sia

in fase di progettazione CAD (Laboratorio Odontotecnico) sia in fase di produzione CAM (Digital Service). La procedura di scansione rispecchia il protocollo utilizzato nell'arcata superiore mediante l'utilizzo del montaggio incrociato digitale e la riproduzione estetico funzionale del provvisorio ormai integrato e correttamente funzionalizzato (Fig. 8).

Nella fase di transizione dal prototipo (primo provvisorio) al lavoro definitivo, il rispetto dei nuovi eumor-



Fig. 08



Fig. 09

fismi gengivali, la precisione delle geometrie degli abutment custom (Fig. 9) e delle strutture a supporto del materiale estetico, permettono un adattamento protesico/funzionale naturale e soddisfacente per il paziente, garantendo stabilità e mantenimento nel tempo attraverso corretti protocolli personalizzati di controllo e screening radiologico e clinico (Fig. 10).



Fig. 10

1. Hack GD, Patzelt SBM. Evaluation of the Accuracy of Six Intraoral Scanning Devices: An in-vitro Investigation. ADA Professional Product Review, a publication of the Council on Scientific Affairs, 2015, 10(4):1-5
2. Ender A, Zimmermann M, Attin T, Mehl A. In vivo precision of conventional and digital methods for obtaining quadrant dental impressions. Clin Oral Investig. 2015 Nov 7 (Epub ahead of print)
3. Ender A, Zimmermann M, Attin T, Mehl A. In vivo precision of conventional and digital methods of obtaining complete-arch dental impressions. J Prosthet Dent. 2015 Nov 6 (Epub ahead of print)

4. Boeddinghaus M, Breloer ES, Rehmann P, Wöstmann B. Accuracy of single-tooth restorations based on intraoral digital and conventional impressions in patients. Clin Oral Investig 2015 Feb 20
5. Schaefer O, Decker M, Wittstock Kuepper H, Guentsch A. Impact of digital impression techniques on the adaption of ceramic partial crowns in vitro. J Dent 2014 Jun Epub 2014 Feb 6
6. Dehurtevent M, Robberrecht L, Béhin P. Influence of dentist experience with scan spray systems used in direct CAD/CAM impressions. J Prosthet Dent 2015; 113:17-21

Digitalizzazione dei laboratori: forte spinta dagli studi dentistici



Roberto Rosso

Consulente di Marketing, Fondatore e Presidente di KEY-STONE, azienda specializzata da circa 20 anni nel marketing e ricerche di mercato in particolare nel dentale e che collabora con le più importanti aziende del settore. Ricercatore e formatore in comunicazione, marketing e vendite, è autore di numerose pubblicazioni. Già docente presso il Master in Marketing e Comunicazione della Facoltà di Economia dell'Università di Torino.

Secondo le ultime ricerche Key-Stone, che monitorano costantemente il settore, in Italia ci troviamo in una fase di grande sviluppo nell'uso di tecnologie digitali in ambito protesico, e, soprattutto, di realizzazione protesica che proviene da flusso digitale. In termini assoluti, la produzione complessiva di protesi fissa (numero di elementi stimati circa 4,5 milioni) tramite flusso digitale ha ormai raggiunto quella tradizionale, con previsioni di superamento nel 2018. La percentuale di elementi prodotti tramite flusso digitale è, infatti, aumentata nel corso degli anni passando dal 18% nel 2011 al 50% nel 2017. Una crescita rilevante se consideriamo, inoltre, almeno un 3% aggiuntivo di restauri indiretti prodotti «Chairside».

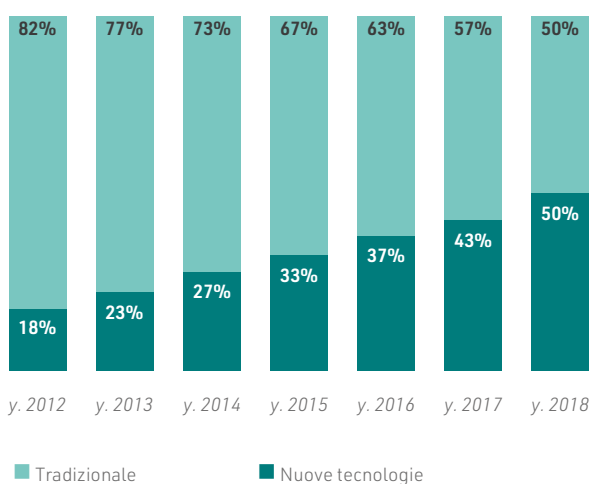

Fig. 01 - Ripartizione della produzione di protesi fissa per tecnologia

Grazie alle nuove tecnologie, sono cambiate anche le preferenze relativamente ai materiali di struttura ed è raddoppiato il peso dei restauri estetici (intesi come "all ceramic"), registrando un aumento di percentuale dal 19% (2011) al 38% (2017), mentre i restauri con struttura metallica calano dall'81% al 62%.

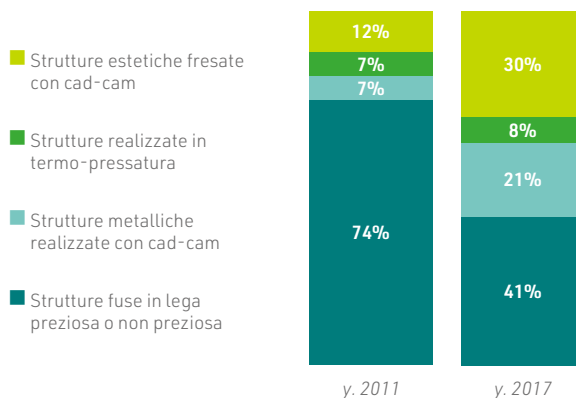

Fig. 02 - Ripartizione della produzione di protesi fissa per materiale

Nonostante il 70% circa dei laboratori forniscano ai propri clienti dentisti protesi provenienti da flusso digitale, il peso di quelli realmente attrezzati con tecnologie digitali è ancora limitato, anche se il "full outsourcing" sta progressivamente riducendosi. Gli ultimi rilevamenti confermano che la percentuale dei laboratori in possesso di un sistema di fresaggio interno si aggira intorno al 14% mentre è sensibilmente aumentata la percentuale di coloro che dichiarano di possedere almeno uno scanner, raggiungendo il 27%. I dati provengono dalla ricerca

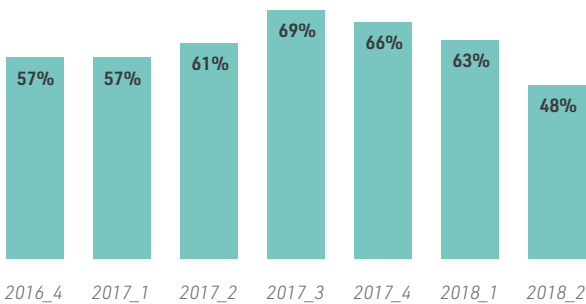

Fig. 03 - Scanner intraorali: trend trimestrale su base annua

Key-Stone OmniVision Labo, una indagine qualitativa - che si ripete annualmente da ormai un decennio - sulle principali famiglie di prodotto utilizzate dal campione (600 laboratori odontotecnici), con un approfondimento sull'utilizzo delle tecnologie CAD CAM. Sul tema, per comprendere in chiave prospettica quale sarà il futuro del mercato delle nuove tecnologie, è attualmente in fase di sviluppo la ricerca OmniVision Digital che, oltre a indagare la diffusione delle tecnologie, monitora anche i comportamenti e gli atteggiamenti degli odontotecnici rispetto a questo fenomeno.

La ricerca analizza, inoltre, il comparto dei dentisti, poiché la loro progressiva "digitalizzazione", in termini di acquisto e di uso delle tecnologie digitali, avrà un forte impatto proprio sulla necessità del laboratorio di adeguare la propria offerta, in termini di know-how specifico e di dotazione tecnologica. I dati puntuali di vendita a volumi, infatti, confermano un andamento delle vendite di scanner intraorali di straordinaria dinamicità: possiamo osserva-

re dal grafico come l'andamento per unità vendute ai dentisti mostri una crescita ad alti ritmi oltre il +50% in ognuno dei trimestri analizzati, tranne l'ultimo al 48%.

Nonostante riguardo agli scanner digitali si parli ancora di numeri limitati (poco più di un migliaio di pezzi venduti lo scorso anno), questa evoluzione risulta importante, soprattutto considerando che una porzione di operatori si è già attrezzata negli anni passati grazie al bonus fiscale previsto dalla Legge di stabilità (anno 2016), che ha agevolato i professionisti nell'acquisto di beni strumentali e ha fortemente condizionato la diffusione delle nuove tecnologie. Nei prossimi mesi, su queste pa-

La produzione complessiva di protesi fissa (numero di elementi stimati circa 4,5 milioni) tramite flusso digitale ha ormai raggiunto quella tradizionale, con previsioni di superamento nel 2018

gine, presenteremo alcune evidenze della ricerca OmniVision Digital, che andando oltre i dati quantitativi, permetterà di spiegare vissuto e percezione degli operatori italiani rispetto a questa vera e propria rivoluzione.

Per maggiori informazioni: pressoffice@key-stone.it
www.key-stone.it | www.dentalmonitor.com

3Shape Italy Academy

Grazie all'Academy di 3Shape Italy
il mondo digitale diventa più semplice



Il nostro team di esperti ti guiderà nella comprensione e nell'utilizzo dei nostri prodotti, con corsi di formazione teorici e pratici, corsi di aggiornamento, suggerimenti e trucchi per perfezionare le tue abilità, flussi di lavoro avanzati ed un design innovativo. Un programma dedicato a cliniche e laboratori, piuttosto che a coloro che ancora non fanno parte del mondo 3Shape, a clienti inesperti e a coloro che avessero bisogno di affrontare gli step più complicati.



Per iscrizioni
bit.ly/3ShapeAcademy
E: corsi@3shape.com
T: 02.57308525

Let's change dentistry together

3shape 
Academy

Software da laboratorio

Sondaggio su **250** responder

Utilizza un software per gestire il suo laboratorio?

Si	67	27%
No, non mi interessa	133	53%
No, ma ho intenzione di acquistarne uno	50	20%

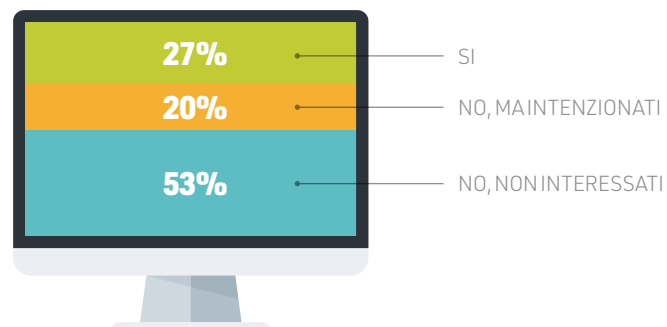

Secondo lei sarebbe utile che un software per la gestione del laboratorio fosse consultabile anche da tablet o dispositivi portatili?

Si	185	74%
No	65	26%

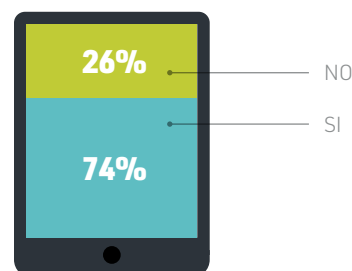

Quale caratteristica ricerca principalmente in un software gestionale?

Completezza funzionale	55	22%
Semplicità di utilizzo	115	46%
Supporto ed aggiornamenti adeguati	52	21%
Prezzo basso	28	11%

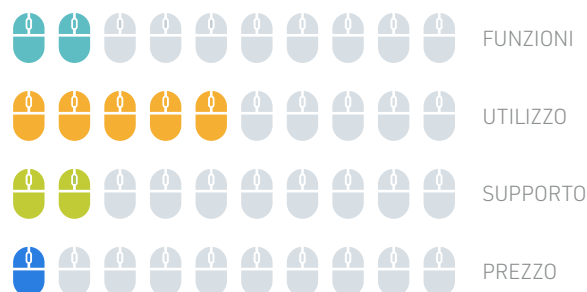

Il presente sondaggio ha solo valore informativo e rappresenta una manifestazione di opinioni degli iscritti al portale Infodent.it

> A CONFRONTO

SOFTWARE DA LABORATORIO	Delta-Labs	Easy 4	Odix
Produttore	Outside Format	Odontikos sas	Quartex Informatica
Scadenario	✓	✗	✓
Protocolli di produzione	Personalizzabili	Oltre 70 cicli di fabbricazione, Cad cam, Zirconia ecc	Molteplici protocolli memorizzati con possibilità di miscelazione
Gestione	Fatture, magazzino - calcolo automatico consumi, codici a barre, listini illimitati	Ceramiche, attrezzature, fatture, lavorazioni esterne in entrata e uscita, riparazioni, codici a barre, privacy, componenti dei dispositivi, protocollo di protesi combinata, non conformità	Ceramiche, attrezzature, fatture, magazzino - calcolo automatico consumi, lavorazioni esterne in entrata e uscita, riparazioni, codici a barre, privacy, componenti dei dispositivi, costi e ricavi per dispositivo, calcolo redditi-dispositivo, listini illimitati, protocollo di protesi combinata, non conformità
Scheda impianti	✗	✗	✗
Scheda colore	✗	✓	✓
Invio documentazione in pdf	✗	✓	✓
Schema dentale	✓	✓	✓
Acquisizione immagini	✓	✗	✓
Planning lavorazioni	Giornaliero e settimanale	Vista giornaliera, settimanale e mensile e anche personalizzabile e stato di avanzamento lavori reparto per reparto	Giornaliero, settimanale, per data consegna, per cliente, per paziente, per collaboratore
Back up	✗	✓	✓
Gestione in rete	✓	✓	✓
Estratto Conto	✗	✗	✓
Possibilità di dematerializzazione del fascicolo tecnico	✓	✗	✗
Tempo di esistenza del programma (anni)	6	> 20	25
Preventivo	✓	✓	✓
Ristampa Prescrizione	✓	✓	✓
Clonazione listino da Listino Base	✓	✗	✓
Buono consegna	✓	✓	✓
Scheda carrello	✓	✓	✓
Controlli ISO 9001/9002	✗	✓	✓
Prezzo di listino*	A partire da euro 352,80	Euro 450,00 (con sei mesi di assistenza telefonica, telematica e aggiornamenti compresi)	✗
Info azienda	Tel. 037.3965490 www.outsideformat.com	Tel. 049.8626883 www.mediwork.net	Tel. 02.4984998 www.quartex.it

AVVERTENZE IMPORTANTI PER IL LETTORE

L'assenza di alcuni prodotti all'interno del Confronto è dovuta alla mancata comunicazione dei dati da parte delle case Produttrici/Importatrici oppure perché la redazione non ha avuto notizia della presenza sul mercato italiano dei prodotti di determinate aziende. I dati e le informazioni presenti in questa sezione e negli eventuali approfondimenti pubblicati nella successiva collegata, sono forniti dalle aziende produttrici e/o importatrici e/o distributrici dei prodotti, le quali si assumono tutte le responsabilità legate alla loro veridicità e correttezza. Le responsabilità fanno a capo alle aziende che appaiono nella voce "Fornitore dati tecnici". Se tale campo è vuoto la responsabilità è dell'azienda che appare alla voce "Produttore". In particolare Infodent si dichiara esente da ogni responsabilità relativa ai prezzi comunicati dalle aziende nella scheda fornita e dalla eventuale esclusiva che dovesse avere un'azienda nel poter importare o commercializzare

Legenda: approfondimento focus prodotto non fornito SI NO

Odontics V8 Manager Edition	OdontoLab Light	OdontoLab Plus	OdontoLab Sprint
Odontikos sas	S.H.E.A.T. Software di Giorgio Ivancich	S.H.E.A.T. Software di Ivancich Giorgio	S.H.E.A.T. Software di Ivancich Giorgio
✓	✗	✓	✗
Oltre 70 cicli di fabbricazione, Cad cam, Zirconia ecc	Di base 55 per fissa, mobile, combinata, scheletrica, ortodonzia e zirconio	Di base 55 per fissa, mobile, combinata, scheletrica, ortodonzia e zirconio	Di base 55 per fissa, mobile, combinata, scheletrica, ortodonzia e zirconio. Completamente modificabili, duplicabili e ampliabili
Ceramiche, attrezzature, fatture, magazzino - calcolo automatico consumi, lavorazioni esterne in entrata e uscita, riparazioni, codici a barre, privacy, componenti dei dispositivi, costi e ricavi per dispositivo, calcolo redditività dispositivo, listini illimitati, protocollo di protesi combinata, non conformità	Ceramiche, attrezzature, fatture, lavorazioni esterne in entrata e uscita, riparazioni, privacy, listini illimitati, protocollo di protesi combinata	Ceramiche, attrezzature, fatture, magazzino - calcolo automatico consumi, lavorazioni esterne in entrata e uscita, riparazioni, codici a barre, privacy, componenti dei dispositivi, costi e ricavi per dispositivo, calcolo redditività dispositivo, listini illimitati, protocollo di protesi combinata, non conformità	Attrezzature, fatture, privacy, componenti dei dispositivi, listini illimitati, protocollo di protesi combinata
✗	✓	✓	✗
✓	✗	✗	✗
✓	✓	✓	✓
✓	✓	✓	✗
✓	✓	✓	✗
Vista giornaliera, settimanale mensile e anche personalizzabile e stato di avanzamento lavori reparto per reparto	Data e ora iniziale e finale completamente libere. Rappresentazione divisibile per Studio. Possibilità di accesso all'ingresso	Data e ora iniziale e finale completamente libere. Rappresentazione divisibile per Studio. Possibilità di accesso all'ingresso	✗
✓	✓	✓	✓
✓	✗	✓	✗
✓	✓	✓	✓
✗	✗	✗	✗
>20	30	30	30
✓	✓	✓	✗
✓	✓	✓	✗
✓	✓	✓	✓
✓	✓	✓	✗
✓	✓	✓	✗
✓	✗	✓	✗
Euro 1.199,00 (fornito con sei mesi di assistenza telefonica, telematica e aggiornamenti compresi)	Euro 532,00 (comprensivi di 6 mesi di addestramento individuale in collegamento da remoto, assistenza telefonica e invio aggiornamenti)	Euro 967,00 (comprensivi di 6 mesi di addestramento individuale in collegamento da remoto, assistenza telefonica e invio aggiornamenti)	Euro 300,00 (comprensivi di 6 mesi di addestramento individuale in collegamento da remoto, assistenza telefonica e invio aggiornamenti)
Tel. 049.8626883 www.mediwork.net	Tel. 049.9402981 www.odontolab.it	Tel. 049.9402981 www.odontolab.it	Tel. 049.9402981 www.odontolab.it

il prodotto, non potendo verificare se esiste per ogni prodotto un prezzo imposto dalla casa madre o un'esclusiva nella distribuzione. Le aziende che forniscono i dati tecnici pur non avendone la legittimità si assumono ogni responsabilità direttamente nei confronti di un'azienda terza che si senta lesa o riceva danni da tale pratica. Eventuali rimostranze in merito dovranno essere rivolte DIRETTAMENTE all'azienda responsabile di aver fornito i dati, mandando solo per conoscenza ad Infodent eventuali comunicazioni. Gli eventuali errori materiali o di trascrizione commessi dalla redazione dovranno essere comunicati all'indirizzo info@infodent.it e saranno divulgati sui numeri successivi come Errata Corrigere. Se gli errori di comunicazione fanno capo alla azienda, la redazione, valutando il caso specifico, deciderà se procedere alla pubblicazione della errata corrigere. La presente rubrica ha finalità di informazione giornalistica, non di repertorio, non ha pretesa di esaustività e non vuole esprimere giudizi sui prodotti. Il lettore è invitato a non interpretare come una scelta redazionale la elencazione di prodotti o la mancata citazione di altri.





* I prezzi si intendono al netto di IVA

> A CONFRONTO

SOFTWARE GESTIONALI DA LABORATORIO	OdontoSoft®	OdontoWeb	Orislab x3 Elite
Produttore	Eurosystem2000 srl	Mamavisoftware	OrisLine
Scadenario Si/No	✓	✓	✓
Protocolli di produzione (specificare numero e tipo)	Infiniti di qualsiasi lavorazione	✗	30 protocolli di protesi fissa, ortodontica, mobile e combinata. Funzione multiprotocollo
Gestione (vedi file di word per le risposte chiuse)	Ceramiche, attrezzature, fatture, magazzino - calcolo automatico consumi, lavorazioni esterne in entrata e uscita, riparazioni, codici a barre, privacy, componenti dei dispositivi, costi e ricavi per dispositivo, calcolo redditività dispositivo, listini illimitati, protocollo di protesi combinata, non conformità	Attrezzature, fatture, magazzino - calcolo automatico consumi, lavorazioni esterne in entrata e uscita, riparazioni, privacy, componenti dei dispositivi, costi e ricavi per dispositivo, calcolo redditività dispositivo, listini illimitati	Ceramiche, attrezzature, fatture, magazzino - calcolo automatico consumi, lavorazioni esterne in entrata e uscita, riparazioni, codici a barre, privacy, componenti dei dispositivi, costi e ricavi per dispositivo, calcolo redditività dispositivo (percentuale di utile), listini illimitati, protocollo di protesi combinata, non conformità, fatturazione elettronica, invio al sistema di interscambio, gestione, fatture elettroniche passive, gestione GDPR
Scheda impianti S	✓	✗	✓
Scheda colore	✓	✓	✓
Invio documentazione in pdf	✓	✗	✓
Schema dentale	✓	✗	✓
Acquisizione immagini	✓	✗	✓
Planning lavorazioni	Giornaliero e settimanale, per reparto, sotto-reparto, operatore	Per data: provvisorio, struttura, finale, consegna	Giornaliero e settimanale
Back up	✓	✓	✓
Gestione in rete	✓	✓	✓
Estratto Conto	✓	✓	✓
Possibilità di dematerializzazione del fascicolo tecnico	✓	✓	✓
Tempo di esistenza del programma (anni)	31	5	16
Preventivo	✓	✓	✓
Ristampa Prescrizione	✓	✓	✓
Clonazione listino da Listino Base	✓	✓	✓
Buono consegna	✓	✓	✓
Scheda carrello	✓	✗	✓
Controlli ISO 9001/9002	✓	✗	✓
Prezzo di listino*	A partire da euro 1.700,00 A partire da 50,00 euro/mese in cloud	Euro 800,00 licenza d'uso versione web (una tantum) / Euro 25,00/mese acquisto min 3 anni	A partire da euro 860,00 (incluso invio di 50 fatture elettroniche allo SDI)
Info azienda	Tel. 059.452094 www.es2000.it	Tel. 335.5833966 www.mamavisoftware.it	Tel. 02.27409521 www.orisline.com

AVVERTENZE IMPORTANTI PER IL LETTORE

L'assenza di alcuni prodotti all'interno del Confronto è dovuta alla mancata comunicazione dei dati da parte delle case Produttrici/Importatrici oppure perché la redazione non ha avuto notizia della presenza sul mercato italiano dei prodotti di determinate aziende. I dati e le informazioni presenti in questa sezione e negli eventuali approfondimenti pubblicati nella successiva collegata, sono forniti dalle aziende produttrici e/o importatrici e/o distributtrici dei prodotti, le quali si assumono tutte le responsabilità legate alla loro veridicità e correttezza. Le responsabilità fanno a capo alle aziende che appaiono nella voce "Fornitore dati tecnici". Se tale campo è vuoto la responsabilità è dell'azienda che appare alla voce "Produttore". In particolare Infodent si dichiara esente da ogni responsabilità relativa ai prezzi comunicati dalle aziende nella scheda fornita e dalla eventuale esclusiva che dovesse avere un'azienda nel poter importare o commercializzare il prodotto, non potendo verificare se esiste per ogni prodotto un prezzo imposto dalla casa madre o un'esclusiva nella distribuzione. Le aziende che forniscono i dati tecnici pur non avendone la legittimità si assumono ogni responsabilità direttamente nei confronti di un'azienda terza che si senta lesa o riceva danni da tale pratica. Eventuali rimostranze in merito dovranno essere rivolte

Legenda:  approfondimento  focus prodotto  non fornito  SI  NO

OrisLab X3 Fast

OrisLab x3 Professional

SWLab

OrisLine	Orisline	PNG Srls
×	×	×
30 protocolli di protesi fissa, ortodontica, mobile e combinata	30 protocolli di protesi fissa, ortodontica, mobile e combinata	30 configurati e personalizzabili
Fatturazione elettronica e invio al sistema di interscambio, adeguamento al GDPR, magazzino come inventario, direttiva 93/42	Attrezzature, fatture, magazzino - calcolo automatico consumi, lavorazioni esterne in entrata e uscita, riparazioni, componenti dei dispositivi, costi e ricavi per dispositivo, calcolo redditività dispositivo, listini illimitati, fattura elettronica, invio al SDI, gestione fatture passive, gestione GDPR	Ceramiche, attrezzature, fatture, magazzino - calcolo automatico consumi, lavorazioni esterne in entrata e uscita, riparazioni, codici a barre, privacy, componenti dei dispositivi, costi e ricavi per dispositivo, listini illimitati, protocollo di protesi combinata, non conformità
×	✓	✓
×	✓	✓
✓	✓	✓
×	✓	✓
✓	✓	✓
×	Giornaliero e settimanale	Giornaliero, settimanale, mensile
✓	✓	✓
×	✓	×
×	✓	✓
✓	✓	✓
16	16	3
×	✓	✓
×	✓	✓
×	✓	✓
×	✓	✓
×	✓	×
×	×	✓
A partire da euro 250,00 (incluso invio di 50 fatture elettroniche allo SDI)	A partire da euro 600,00 (incluso invio di 50 fatture elettroniche allo SDI)	Euro 800,00
Tel. 02.27409521 www.orisline.com	Tel. 02.27409521 www.orisline.com	Tel. 045.9251255 www.swht.it

**Anna,
26 anni,
Assistente
di Studio
Odontoiatrico,
il suo lavoro
le piace.**



**L'ha trovato su
INFODENT.IT!**

Infodent.it con oltre 20.000 inserzioni all'anno, offre alle Assistenti Dentali l'opportunità di cercare e trovare lavoro negli studi odontoiatrici in tutta Italia. Centinaia di annunci sempre nuovi per ottenere subito quello che stai cercando!

**Inserisci subito,
gratuitamente,
i tuoi annunci !**

INFODENT®
www.infodent.it

DIRETTAMENTE all'azienda responsabile di aver fornito i dati, mandando solo per conoscenza ad Infodent eventuali comunicazioni. Gli eventuali errori materiali o di trascrizione commessi dalla redazione dovranno essere comunicati all'indirizzo info@infodent.it e saranno divulgati sui numeri successivi come Errata Corrige. Se gli errori di comunicazione fanno capo alla azienda, la redazione, valutando il caso specifico, deciderà se procedere alla pubblicazione della errata corrige. La presente rubrica ha finalità di informazione giornalistica, non di repertorio, non ha pretesa di esaustività e non vuole esprimere giudizi sui prodotti. Il lettore è invitato a non interpretare come una scelta redazionale la elencazione di prodotti o la mancata citazione di altri.

* I prezzi si intendono al netto di IVA

OrisLab x3: pronto per la fatturazione elettronica obbligatoria

Da gennaio 2019 è obbligatorio emettere **fattura elettronica** tra tutti i soggetti con p.iva. Nella pratica quindi tutte le fatture dei laboratori odontotecnici verso i propri clienti devono essere emesse in **formato XML ed inviate al Sistema di Interscambio (SDI)**, come richiesto dall'Agenzia delle Entrate. Pensare di gestire tutto questo senza l'aiuto di un software è impossibile. Il software gestionale per odontotecnici OrisLab x3 è già pronto per creare la fattura elettronica a norma in modo semplice e veloce. Un servizio attivabile a parte, gestisce automaticamente l'invio delle fatture attive allo SDI, la ricezione delle fatture passive e la gestione degli esiti e degli scarti, tutto integrato in un unico sistema. OrisLab X3 consente inoltre di organizzare tutte le attività del laboratorio nel modo più efficiente possibile. Dalla **scheda lavori** è possibile gestire tutto il



processo dalla prescrizione alla fatturazione. È possibile associare alle lavorazioni i materiali utilizzati e scaricare in automatico il **magazzino** così da avere sempre i propri materiali sotto controllo. Sono già presenti **30 protocolli** di produzione predefi-

niti che permettono di creare in modo automatico la dichiarazione di conformità e tutti gli altri documenti richiesti dalla direttiva 93/42 e 2007/47. OrisLab x3 è adeguato anche al nuovo regolamento per la tutela dei dati e la privacy. Con Orislab puoi attivare il servi-

zio My.doc: la prima e unica soluzione per la dematerializzazione e la conservazione sostitutiva dei fascicoli tecnici dei lavori, mantenendone il pieno valore legale. Puoi lavorare in sicurezza attivando il servizio di supporto Global care che comprende il supporto tecnico telefonico e in remoto, il backup automatico in remoto tutti i giorni, l'antivirus per tutti i pc ed il monitoraggio completo del sistema informatico. Il Gruppo OrisLine è presente con **9 proprie sedi** in Italia a Milano, Roma, Padova, Civitanova Marche, Napoli, Lecce e Messina e in Europa a Madrid e Lisbona.

➤ **PER INFORMAZIONI**

Gruppo OrisLine
Tel. 02.27409521
info@orisline.com
www.orisline.com

SWLab: lo strumento indispensabile per il tuo laboratorio

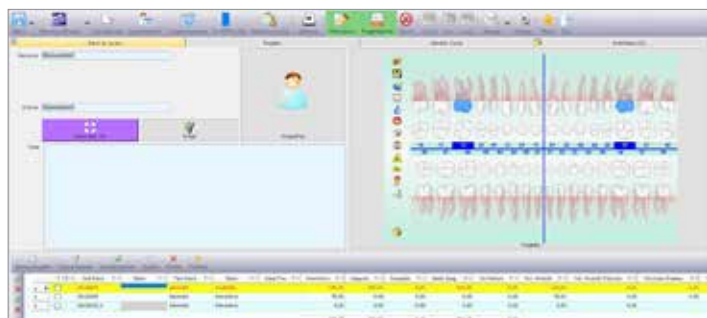

Abbiamo realizzato SWLab per gestire lo studio odontotecnico e per facilitare il laboratorio che vuole essere in regola con le normative vigenti ed organizzare efficacemente il proprio lavoro. Il nostro obiettivo è quello di permettervi di continuare a gestire il laborato-

rio odontotecnico in modo facile, veloce e preciso, senza dover cambiare abitudini: noi sappiamo che ogni studio ha il proprio modo di lavorare e abbiamo tenuto conto delle differenze e delle esigenze imprenditoriali, implementandole nell'ergonomia generale del programma. Il

progetto è stato sviluppato con l'esperienza maturata nel continuo confronto con i nostri clienti e si adatta a varie tipologie di attività: il piccolo laboratorio, il laboratorio associato e il grosso centro. È possibile creare il fascicolo tecnico del tuo lavoro in pochi secondi, tutti i documenti richiesti sono compilati in automatico e sempre aggiornati in base alle nuove normative in vigore (Direttiva 2007/47/CE (ex 93/42 sui dispositivi medici). Abbiamo inoltre aggiunto una serie di moduli che arricchiscono SWLab di funzionalità e performance che ad oggi lo rendono il software più completo del mercato.

Abbiamo lavorato per mettere in regola il nostro programma con le normative di Privacy GDPR e fatturazione elettronica. Scegliere SWLab significa poter contare sulla presenza di un partner affidabile che segue con attenzione l'evoluzione delle esigenze del Cliente e della sua attività, garantendo l'adeguata e costante assistenza necessaria.

➤ **PER INFORMAZIONI**

PNG srls
Via Mantovana, 90F - 37137 Verona
Tel. 045.9251255 / Fax 045.9250152
info@swht.it
www.swht.eu

Entrare nel mondo
T.F.I. System Implants
è semplice



Easy Grip®
Implants



TFI System

gli strumenti
li forniamo noi
e non solo...



UMBRA

distribuito da: Umbra S.p.A.
Via Madonna Alta, 138 - 06038 Perugia
tel. 075.50.69.01 - www.umbra.it

TFI Systemsrl

Via Giacomo Peroni 400-402
00131 Roma - Italy
www.tfisystem.it

› Scheda Prodotto

PRODOTTO	CATEGORIA	PRODUTTORE	
3SHAPE ACADEMY	Eventi	3SHAPE	

› Presentazione

Let's change dentistry together

Grazie all'Academy di 3Shape il mondo digitale diventa più semplice. Un team di esperti ti guiderà nella comprensione e nell'utilizzo dei nostri prodotti, con corsi di formazione teorici e pratici, dedicati a cliniche e laboratori, a clienti inesperti e a coloro che avessero bisogno di affrontare gli step più complicati.

Attraverso l'Academy 3Shape avrai accesso a corsi di aggiornamento, a suggerimenti e trucchi per perfezionare le tue abilità e verrai introdotto a flussi di lavoro avanzati ed a un design innovativo. I nostri corsi sono aperti anche a coloro che ancora non fanno parte del mondo 3Shape e che desiderano conoscere le nostre soluzioni in continuo sviluppo.

Accettiamo un massimo di 8 partecipanti e tutti i corsi vengono svolti in lingua italiana dai nostri Product Specialists. Tutti i corsi sono caratterizzati da una parte teorica, che si terrà durante il corso della mattinata e da una parte pratica che invece avrà luogo nel pomeriggio. I partecipanti avranno a disposizione il nostro laboratorio digitale per lavorare su casi pratici.



› Approfondimenti Web

Per informazioni dettagliate su 3shape Academy visita la pagina <https://infodent.it/focus/3shapeacademy> in cui potrai trovare:

-  **Brochure**
-  **Video**
-  **Gallery**
-  **Link e contatti azienda**

› Link interattivo

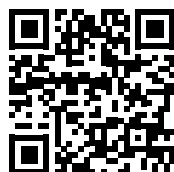

FOTOGRAFA IL QR CODE E VAI AGLI APPROFONDIMENTI

Potrai accedere in tempo reale alla scheda e al sito del prodotto.

Visita la pagina del focus <https://infodent.it/focus/3shapeacademy>



Caratteristiche e vantaggi

- **A chi è rivolto:** Cliniche e Laboratori
- **Dove:** Presso la sede italiana di 3Shape
- **Partecipanti:** Max. 8
- **Lingua:** Italiana

I nostri corsi sono aperti anche a coloro che ancora non fanno parte del mondo 3Shape e che desiderano conoscere le nostre soluzioni in continuo sviluppo.

Let's change dentistry together.

› Biglietto da visita

3Shape Italy Srl
Via Ripamonti, 137 - 20141 Milano
Tel. 02.57308525
corsi@3shape.com
3shape.com

Congressi e Fiere in Italia

DICEMBRE

01 Cagliari, CA
XVII Simposio AIO Sardegna
 eventi@aio.it

14 Arezzo, AR
Conferenze Rhein 83
 Rhein 83
 Numero verde 800901172
 marketing@rhein83.it

Guarda tutti i corsi e congressi del 2018/19



Vai su infodent.it/eventi

Exhibition and Conference on Pharmaceutical and Medical Industry for Myanmar
 Minh Vi Exhibition and Advertisement Services Co.
 Phone: +84 8 3842 7755
 Website: www.veas.com.vn

19-21 Bangkok, Thailandia
Thai Dental Show 2018
 thaidentalnet@gmail.com

21-23 Nuova Delhi, India
Expodent International India 2018
India's Biggest Dental Exhibition
 Phone: +91 11 45551200, 9599189519
 Fax: +91 11 45551222
 Email: secretary@aditidental.co.in

Phone: +1 303 488 9700
 Fax: +1 303 488 0177

18-20 Indore, India
IDC 2019 - The 72nd Indian Dental Conference
 Phone: +91 22 43434545
 Email: info@ida.org.in
 Website: ida.org.in

18-20 Kuala Lumpur, Malesia
MDA SCATE 2019 - 26th MDA Scientific Convention & Trade Exhibition
 Website: www.mda.org.my
 Email: mdaassoc@mda.org.my

30-02 Las Vegas, Stati Uniti
AADGP 2019 - American Academy of Dental Group Practice - Conference and Exhibition
 Phone: +1 602 381 1185
 Email: aadgp@aadgp.org
 Website: www.aadgp.org

Congressi e Fiere all'estero

DICEMBRE

27-01 Parigi, Francia
ADF 2018 - The French Dental Association Annual Meeting
 Association Dentaire Française
 Phone: +33 1 58 22 17 10
 Fax: +33 1 58 22 17 40
 Website: www.adf.asso.fr

04-06 Ekaterinburg, Russia
Dental-Expo Ekaterinburg 2018 - 8th Specialized Exhibition
 Dental - Expo
 Email: info@dental-expo.com
 Website: www.dental-expo.com

06-08 Hanoi, Vietnam
Vietnam Medi-Pharm 2018 - Dental Vietnam 2018 - Ha-

noi - The 25th International Medical, Hospital & Pharmaceutical Exhibition - The International Dental Scientific Exhibition
 Fair & Advertising
 Email: contact@vinexad.org.vn
 Website: medipharm.vinexad.org.vn

07-08 Chicago, Stati Uniti
27th American Dental Congress
 OMICS International Conferences
 Phone: +1 650 268 9744
 Fax: +1 650 618 1414
 Email: dental@omicsgroup.com

14-16 Yangon, Myanmar
Myanmar Phar-Med Expo 2018 - Myanmar Lab Expo 2018 - Myanmar Dental Expo 2018 - The 6th International

10-12 Kuwait City, Kuwait
KDAC 2019 - Kuwait Dental International Conference & Exhibition
 Phone: +965 22618536
 Email: gracy@kuwaituniversal.com

12-14 Riyad, Arabia Saudita
SIDC 2019 - 30th Saudi Dental Society International Dental Conference
 Email: info@sds.org.sa
 Website: www.sds.org.sa

14-18 St. Barthelemy, Guadalupe
Saint Barth Dental 2019 - Dental Meeting in Paradise
 Phone: +1 212 645 6139
 Email: info@saintbarthdental.com

17-19 Denver, Stati Uniti
RMDC 2019 - Rocky Mountain Dental Convention

30-02 San Paolo, Brasile
CIOISP 2019 - The 37th Sao Paulo International Dental Meeting
 Phone: +55 11 2223 2300 / 2223-2301
 Email: secretaria.decofe@apcdcentral.com.br
 Website: www.apcd.org.br

31-02 Boston, Stati Uniti
Yankee Dental Congress 2019
 Phone: +1 877 515 9071
 Website: www.yankeedental.com.

IL RIUNITO PIÙ ERGONOMICO

Visita il sito xo-care.com e scopri come i riuniti XO ti permettono di eseguire trattamenti perfetti su pazienti tranquilli, proteggendo la tua salute e ottimizzando il tuo investimento.

#EXTRAORDINARYDENTISTRY



Scansiona il QR code e configura il tuo nuovo riunito XO FLEX.





GRAZIE TIZIANO

SCOPRI IL PROGRAMMA CULTURALE **IAO 2019-2020**
CON LA PRESIDENZA DI **UGO COVANI**

CHANGE YOUR PROFESSIONAL LIFE

WWW.IAO-ONLINE.COM

DENTISTI

DICEMBRE

CAD CAM

Data: 30-01
Ravenna, RA
Sweden & Martina
www.sweden-martina.com
Chirurgia guidata, dalla teoria alla live surgery
Antonellini F.

Data: 11
Milano, MI
Odontes
www.odontes.it
Ricostruzione micro vascolare e riabilitazione implantare dei mascellari con lembi liberi ossei: valutazione dell'accuratezza e dei risultati clinici nei pazienti sottoposti ad intervento chirurgico con ausilio di metodiche CAD/CAM
Bolzoni A.

Data: 14
Rimini, RN
Sweden & Martina
www.sweden-martina.com
Il work flow della chirurgia implantare guidata
Franchini F.

CHIRURGIA

Data: 17-16
Corso Fad
SeligoMedical
info@seligomedical.com
Emocomponenti autologhi ad uso non trasfusionale
50 Crediti ECM

Data: 30-01
Genova, GE
www.straumann.it
Come avere successo con il paziente edentulo: la soluzione Straumann® Pro Arch
Piano S.

COLORE

Data: 01
Sutri, VT
Centro Corsi della Feniiiiix
Tel. 0761.600396
feniiiiix@tiscali.it
www.feniiiiix.com
Corso Introduttivo alla Teoria del Colore

CONSERVATIVA

Data: 30-01
Milano, MI
Tel. 071.918469
segreteria@dentalcampus.it
Restauri diretti anteriori e posteriori dalla diagnosi ai tips and tricks...
Chiodera G.
18 Crediti ECM

Data: 30-01
Roma, RM
Tel. 071.918469
segreteria@dentalcampus.it
Restauri totali con approccio moderno e minimamente invasivo
Batalocco G.
18 Crediti ECM

Data: 01
Firenze, FI
Tel. 055.0671000
nora.naldini@eve-lab.it
Il Giglio incontra Style Italiano

Data: 14-15
Cattolica, RN
Tel. 328.3868538
327.7488381
m.mancini@corsiendodonzia.it
Corso di intarsi e faccette teorico/pratico
Mancini M.

DIGITALE

Data: 01
Vimercate, MB
Nobel Biocare Italiana srl
francesca.radaelli@nobelbiocare.com
L'evoluzione digitale: il nuovo approccio al piano di trattamento

ENDODONZIA

Data: 29-01
Bari, BA
Sweden & Martina
www.sweden-martina.com
Corso teorico-pratico di base di endodonzia su paziente
Castorani G.

Data: 01
Milano, MI
Centro Culturale Krugg
Tel. 02.45773428 / 270
centrocorsi@henryschein.it
Touch the future in endo
Berutti E.

Data: 01
Roma, RM
Centro Culturale Krugg
Tel. 02.45773428 / 270
centrocorsi@henryschein.it
R2C The Root to Crown Solution - dall'apice alla corona - Mattinata Teorica

Data: 14-15
Due Carrare, PD
Sweden & Martina
www.sweden-martina.com
Master teorico-pratico di endodonzia minimamente invasiva. Il semestre
Marcoli P.A.

IMPLANTOLOGIA

Data: 30-01
Due Carrare, PD
Sweden & Martina
www.sweden-martina.com
Corso avanzato PRAMA
Vignato G., Vignato C., Finotello R.

Data: 01
Salerno, SA
Sweden & Martina
www.sweden-martina.com
F22: istruzioni per l'uso
Oliverio T.

Data: 01
Milano, MI
ACME
Tel. 0761.228317
info@edizioniacme.it
Riabilitazioni implantari

full-arch - protesi avvitata vs. cementata 3° modulo
Galli F.
8 Crediti ECM

Data: 01
Roma, RM
www.continuing-education.it
Corso miniviti
Derton N.
9 Crediti ECM

Data: 01
Taranto, TA
Sweden & Martina
www.sweden-martina.com
Corso sulla tecnica MISE
Salin M., Scilla M.

Data: 14
Due Carrare, PD
Sweden & Martina
www.sweden-martina.com
Fo2-Fo3: stato dell'arte ed evoluzione del protocollo
Viola P., Ferri V., Cannizzaro G.

Data: 14
Milano, MI
ACME
Tel. 0761.228317
info@edizioniacme.it
Riabilitazioni implantari Full - Arch 3° modulo
Galli F.
8 Crediti ECM

Data: 15
Due Carrare, PD
Sweden & Martina
www.sweden-martina.com
Fo2-Fo3: stato dell'arte ed evoluzione del protocollo
Viola P., Ferri V., Cannizzaro G.

MANAGEMENT

Data: 02-31
Corso FAD
Segreteria Provinciale AIO di Torino
info@aioletorino.it
Corso di aggiornamento RSPP per datore di lavoro
21 Crediti ECM

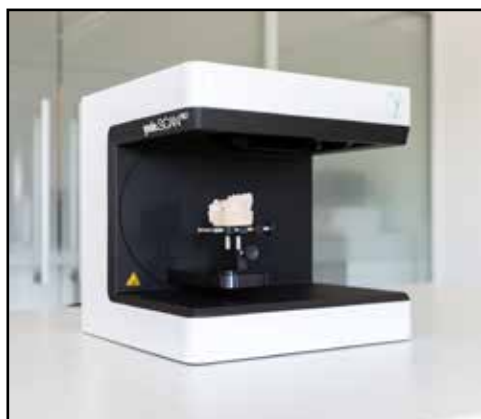

**scanner 3D +
centro fresaggio
& laser melting.**

AFFIDATI AL PARTNER GIUSTO:
CON YNDETECH IL TUO LAVORO
PRENDE FORMA

WWW.YNDETECH.COM - INFO@YNDETECH.COM



AGENDA CORSI

ODONTOSTOMATOLOGIA

Data: 11
Milano, MI
Odontes www.odontes.it
Le pigmentazioni esogene orali
Bosotti M.

ORTODONZIA

Data: 30-01
Milano, MI
ACME
Tel. 0761.228317
info@edizioniacme.it
Elastodontia: un nuovo approccio in ortodonzia, conservativa e protesi. Corso teorico-pratico
Cardarelli F.
20 Crediti ECM

Data: 30-01
Milano, MI
ACME
Tel. 0761.228317
info@edizioniacme.it
La protesi di tutti i giorni su denti e impianti (con tecnica BOPT) 1° modulo
Galli F.
8 Crediti ECM

Data: 01
Firenze, FI
Sanitanova Srl (KaVo partner educazionale)
Tel. 080.8972103
didattica@sanitanova.it
Ortodonzia 4.0: dal reale al virtuale e dal virtuale al reale
Farronato G.

Data: 01
Funo, BO
Dentaurum
Tel. 051.862580
Modelli ortodontici

Data: 14-15
Napoli, NA
Sweden & Martina
www.sweden-martina.com
Advances in Orthodontics - Perfezionarsi in Ortodonzia seguendo la filosofia di

trattamento Easy&Straight
Franchini F.

PARODONTOLOGIA

Data: 13-14
Sesto Fiorentino, FI
Segreteria ISO
Tel. 055.304458
iso@leone.it
Corso base e avanzato di Parodontologia
Rotundo R.

PEDODONZIA

Data: 30-01
Roma, RM
Tel. 071.918469
segreteria@dentalcampus.it
Traumi e la riabilitazione di malocclusioni durante la prima infanzia
Birardi V.
18 Crediti ECM

PROTESI

Data: 30-01
Napoli, NA
Segreteria ISO
Tel. 055.304458
iso@leone.it
Corso di Ortodonzia Funzionale
Minutella N.
18 Crediti ECM

Data: 30-01
Roma, RM
Tel. 071.918469
segreteria@dentalcampus.it
Corso teorico-pratico di protesi con un approccio moderno e minimamente invasivo
Batalocco G.
18 Crediti ECM

Data: 07-08
Tivoli Terme, RM
Segreteria organizzativa
Tel. 0774.379166
339.5419371
info@aafgtlab.it
www.aafgtlab.it
AFG - Anatomic Functional Geometry - Corso base di modellazione na-

turale in cera con la tecnica AFG-The Original
Cecere A.

Data: 15
Milano, MI
ACME
Tel. 0761.228317
info@edizioniacme.it
La protesi su impianti con approccio BOPT
Galli F.
11 Crediti ECM

SEDAZIONE

Data: 01
Milano, MI
Tel. 071.918469
segreteria@dentalcampus.it
Opzioni farmacologiche nel trattamento del paziente ansioso: la sedazione in sicurezza nello studio odontoiatrico
Buglioni L.
18 Crediti ECM

GENNAIO

CHIRURGIA

Data: 17-16
Corso FAD
info@seligomedical.com
www.seligomedical.com
Emocomponenti autologhi ad uso non trasfusionale
50 Crediti ECM

Data: 26
Roma, RM
Tel. 049.9403896
www.meetingworks.it
Chirurgia plastica dei tessuti molli intorno ai denti
Zucchelli G., Stefanini M.

CONSERVATIVA

Data: 31
Milano, MI
Tel. 0131.231642
info@smartover.com
Corso teorico pratico di restaurativa adesiva nei settori latero-posteriori
Ferraris F.

ENDODONZIA

Data: 11
Fiumana, FC
Tel. 051.5878002
rpenna2011@libero.it
Corso annuale di endodonzia clinica e chirurgica
Ambu E.

Data: 18-19
Udine, UD
Studio odontoiatrico
Dott. Franco Ongaro
Tel. 040.362920
ongarofranco@alice.it
L'eccellenza nella moderna endodonzia
Ongaro F.

Data: 19
Genova, GE
Studio Dott. Andrea Polesel
Tel. 010.9124625
andrea.polesel@libero.it
Endodonzia 2019 1° incontro
Polesel A.

Data: 25-26
Oristano, OR
Dott. Mauro Cabiddu
Tel. 0783.70275
maurocabiddu@tiscali.it
Corso di Endodonzia Clinica 1° Incontro
Cabiddu M.

IMPLANTOLOGIA

Data: 26
Cagliari, CA
aiosardegna@aio.it
Il fumo causa ictus e disabilità..... è la mancanza di un molare? Sviluppi sorprendenti dell'impianto-protesi
8 Crediti ECM

ORTODONZIA

Data: 18-19
Roma, RM
Segreteria ISO
Tel. 055.304458
iso@leone.it
Master di II livello in Ortognatodonzia - Ortodonzia clinica Step by Step
Cozza P.



Lavorazioni
cad cam

Laboratorio Odontotecnico dal 1988 **Marco Pagliai**



Via Pazzano, 163
00118 Roma

Tel. 06 7225146
Cell. 339 7058702

www.marcopagliai.it
marco.pagliai@alice.it

PARODONTOLOGIA

Data: 24-25
Sesto Fiorentino, FI
Segreteria ISO
Tel. 055.304458
iso@leone.it
Corso base e avanzato di Parodontologia
Rotundo R.

PROTESI

Data: 18-19
Tivoli, RM
Tel. 0774.379166
339.5419371
info@afgtlab.it
www.afgtlab.it
A.F.G.-Anatomic Functional Geometry-Corso Base di Modellazione Naturale in cera con la tecnica AFG-The original
Cecere A.

ODONTOTECNICI

DICEMBRE

CERAMICA

Data: 30-01
Brescia, BS
Siced
Tel./Fax 030.2092960
www.siced.info
Corso Master per i Masters
Fiara M.

COLORE

Data: 01
Sutri, VT
Centro Corsi della Feniiiiix
Tel. 0761.600396
feniiiiix@tiscali.it
www.feniiiiix.com
Corso Introdotivo alla Teoria del Colore

IMPLANTOLOGIA

Data: 14
Milano, MI
ACME
Tel. 0761.228317

info@edizioniacme.it
Riabilitazioni implantari Full-Arch 3° modulo
Galli F.
8 Crediti ECM

ORTODONZIA

Data: 30-01
Milano, MI
Segreteria ISO
Tel. 055.304458
iso@leone.it
Corso di Ortodonzia fissa
Fantozzi F.

Data: 03-04
Sesto Fiorentino, FI
Segreteria ISO
Tel. 055.304458
iso@leone.it
Corso di Ortodonzia funzionale
Fantozzi F.

PROTESI

Data: 30-01
Milano, MI
ACME
Tel. 0761.228317
info@edizioniacme.it
La protesi di tutti i giorni su denti e impianti (con tecnica BOPT) 1° modulo
Galli F.
8 Crediti ECM

Data: 30-01
Roma, RM
Tel. 071.918469
segreteria@dentalcampus.it
Restauri totali con approccio moderno e minimamente invasivo
Batalocco G.
18 Crediti ECM

Data: 07-08
Tivoli Terme, RM
Segreteria organizzativa
Tel. 0774.379166
339.5419371
info@afgtlab.it
www.afgtlab.it
AFG - Anatomic Functional Geometry - Corso

base di modellazione naturale in cera con la tecnica AFG-The Original
Cecere A.

GENNAIO

CONSERVATIVA

Data: 17-19
Mercallo, VA
www.deitalia.it
Corso teorico-pratico "Modellazione A.F.G. (Anatomic Functional Geometry)
Pagliari O, Carulli D., Gazzola L.

ORTODONZIA

Data: 18-19
Funo, BO
CDC - Dentaurum Italia
Tel. 051.862580
Dispositivi Planas

Data: 18-19
Funo, BO
CDC - Dentaurum Italia
Tel. 051.862580
Monoblocco di Andresen

Data: 28-29
Sesto Fiorentino, FI
Segreteria ISO
Tel. 055.304458
iso@leone.it
Corso per la realizzazione di dispositivi antirussamento
Zocche M.

PROTESI

Data: 17-19
Brescia, BS
www.siced.info
AFG Annual Course: Modellazione e anatomia dentale
Battistelli A.

Data: 18-19
Tivoli, RM
Tel. 0774.379166
339.5419371
info@afgtlab.it
www.afgtlab.it

A.F.G.-Anatomic Functional Geometry-Corso Base di Modellazione Naturale in cera con la tecnica AFG-The original
Cecere A.

IGIENISTI

DICEMBRE

COMUNICAZIONE

Data: 01-28
Corso FAD
segreteria@bec.it
Anche le parole sono strumenti
2 Crediti ECM

PEDODONZIA

Data: 30-01
Roma, RM
Tel. 071.918469
segreteria@dentalcampus.it
Traumi e la riabilitazione di malocclusioni durante la prima infanzia
Birardi V.
18 Crediti ECM

GENNAIO

CHIRURGIA

Data: 17-16
Corso Fad SeligoMedical
info@seligomedical.com
Tel. 320.6693163
Emocomponenti autologhi ad uso non trasfusionale
50 Crediti ECM

COMUNICAZIONE

Data: 01-28
Corso FAD
segreteria@bec.it
Anche le parole sono strumenti
2 Crediti ECM.

INFORMATICA E TECNOLOGIA PER IL SETTORE DENTALE DAL 1980



per informazioni:
tel : 02 2365125

mail: info@procom-computer.com
web: www.procom-computer.com

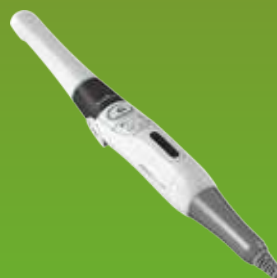

LINEA DIRETTA

REALIZZIAMO
STUDI
DENTISTICI

BLACK
FRIDAY
sale

- Monitor
- Telecamera
- Doppia siringa
- Ablatore
- Lampada LED
- Sgabello
- Valvola drenaggio sputacchiera
- Bacinella vetro temperato **Black**

PROGETTAZIONE

PRATICHE

REALIZZAZIONE

ITALO
Black
EDITION 3

8.120

6.990

€+IVA

PELLETTERIA
CONFORT
CUSTOMIZZATA
Black

BlackLIST
AMALGAMA
PERSONALIZZATA
CONTATTACI PER UNA SOLUZIONE

TUTTE LE OFFERTE *Black*
LINEADIRETTAMED.COM

LINEA DIRETTA SRL

035.731.895

BERGAMO

Stampa 3D integrata nel workflow di Amann Girrbach

Con NextDent 5100 il portafoglio di Ceramill viene esteso con un'ulteriore variante di realizzazione

L'integrazione completa della stampante 3D NextDent 5100 consente adesso ai clienti di Amann Girrbach l'ulteriore realizzazione all'interno del collaudato workflow Ceramill. Poco dopo la comunicazione della cooperazione con 3D Systems, uno dei più grandi produttori di stampanti 3D, NextDent 5100 è stata completamente integrata nel sistema Ceramill. Rispetto ai sistemi della concorrenza, l'ulteriore tecnologia di realizzazione di 3D Systems lavora a una velocità fino a quattro volte superiore e in modo molto più conveniente.

NextDent 5100 può lavorare con il portafoglio più ampio di resine per stampa del settore: gli odontotecnici hanno a disposizione 30 straordinari materiali biocompatibili e con marcatura CE di NextDent per un'ampia gamma di applicazioni dentali. Un grande vantaggio per gli utenti di Ceramill è l'integrazione completa di NextDent 5100: l'interfaccia software per la gestione e il trattamento dei dati di 3D

Systems (3D Sprint-Software) è stata interamente integrata nel workflow di Amann Girrbach e si inserisce armoniosamente nella catena del sistema. "Con l'integrazione di NextDent 5100 in Cera-

Sia i modelli che i ponti e le corone, e in futuro perfino indicazioni in campo protesico, possono essere prodotti con la massima convenienza all'interno del workflow Ceramill

mill possiamo offrire ai nostri clienti un workflow ancora più ricco di funzioni, che rende il sistema ancora più competitivo ed efficiente", dice Christian Ermer, direttore della Gestione Prodotto di Amann Girrbach. "Sia i modelli che i ponti e le corone, e in futuro perfino indicazioni in campo protesico, possono essere prodotti con la massima convenienza all'interno del workflow Ceramill".



Amann Girrbach AG
 Tel. +43 5523 623 33-105
austria@amanngirrbach.com
www.amanngirrbach.com

**ANSIA DA FATTURAZIONE?
STUDIO Fe LA CURA!**

STUDIO FE È IL SOFTWARE GESTIONALE SEMPLICE E VELOCE CHE CONSENTE DI GENERARE ED INVIARE LE TUE FATTURE ELETTRONICHE. PER IL **DOWNLOAD GRATUITO** E PER RICEVERE MAGGIORI INFORMAZIONI, VISITA IL SITO WWW.STUDIOFE.IT

Sulle sfide del presente costruiamo il successo del futuro

Facendo riferimento al numero di Giugno, continua il nostro viaggio alla scoperta di OrthoSystem Roma, felice e affermata realtà aziendale specializzata nel campo dell'ortodonzia tecnica



Quali sono le caratteristiche di innovazione e modernità che consentono a una piccola scommessa di diventare, nel giro di pochi anni, una delle realtà più affermate a livello nazionale? Quali i punti di forza su cui innestare una parabola societaria in grado di affrontare un mercato estremamente dinamico e in continua trasformazione?

Sono stati proprio questi interrogativi a determinare, per mano del fondatore Stefano Della Vecchia, il passato e il presente per molti aspetti inedito di OrthoSystemRoma: da sempre convinto sostenitore dei valori della formazione e della condivisione del sapere, sua fu la decisione di aprire la società ai collaboratori più stretti,

divenuti soci dopo un'intensa attività di laboratorio, con l'obiettivo di ampliare la società con nuove professionalità in grado di coprire ogni campo relativo all'ortodonzia tecnica. Allo stato attuale OrthoSystemRoma conta 6 soci - un ampliamento che ha impresso un'accelerazione fondamentale alla settorializzazione delle

competenze dell'azienda, mettendola nella condizione di accogliere e soddisfare le numerose esigenze e sfide legate a un settore in continua espansione e dominato dalla costante necessità di aggiornamento teorico, tecnico e tecnologico. Una filosofia che tutt'oggi anima lo spirito identitario di OrthoSystemRoma e che si concretizza nella ricerca



**Disponibile da oggi anche
il nuovissimo sistema di riprese**



Scopri come fare per provarlo nel tuo studio. Contattaci

LABOMED **LTS**

L'unico a fornire dotazione di serie completa

Via Livia Drusilla 12, Roma T. 06.768472 F. 06.76984002 www.lts-srl.com - info@lts-srl.com



e nella formazione di nuove professionalità, con la speranza e l'intenzione di assecondare ulteriormente un processo di allargamento capace di veicolare innumerevoli benefici.

L'apertura della società a nuovi soci e al loro personale bagaglio di professionalità, dedizione e umanità, ha fatto sì che OrthoSystemRoma divenisse il perno centrale attorno al quale, nel corso del tempo, è nato e si è spontaneamente affermato un dinamico network di professionisti capaci di interfacciarsi con clinici e clienti, garantendo sempre un altissimo standard in termini di sviluppo, efficacia e garanzia. È proprio grazie a questa impostazione che oggi OrthoSystemRoma, regolarmente iscritta al Ministero della Sanità come laboratorio ortodontico dall'inizio delle attività, è in grado di realizzare e distribuire una vasta

gamma di dispositivi medici su misura con certificazione di qualità ISO9001: risultato di una visione lungimirante nella quale il socio - attraverso un percorso di responsabilizzazione e gratificazione - deve essere messo nella condizione di sentirsi a casa propria, cioè di poter contare su un laboratorio specializzato a 360° gradi e animato da una moltitudine di competenze e qualifiche. Con il risultato di predisporre nel modo migliore - ovvero con affidabilità, serietà e consapevolezza, nonché in piena sintonia con il medico - ad accogliere i bisogni e le necessità di una clientela sempre più esigente, attenta e informata.

Orthosystem Roma
Via A. Checchi 35
00137 Roma
Tel. 06.86898994
info@orthosystemroma.com

ORTHO
 MILANO ROMA TORINO
SYSTEM

**Sulle sfide del presente
 costruiamo il successo
 del futuro**

Il Presente

**Ampliamento, diversificazione,
 responsabilizzazione e
 gratificazione di professionalità
 e competenze: questa la formula
 con cui Orthosystem Roma
 continua ad ampliare il proprio
 orizzonte di possibilità.**

ORTHOSYSTEMROMA.COM

ORTHOSYSTEM ROMA

Laboratorio specializzato in ortodonzia

Via Andrea Checchi 35,
 00137 Roma, IT
 info@orthosystemroma.com
 +39 06 86898994

Come evitare 69.120 ore di postura scorretta? Scegliendo l'ergonomia del Concetto Base 3

La professione del dentista può essere dannosa per la salute, a causa di posizioni e movimenti malsani ripetuti nel tempo. 8 ore di lavoro al giorno, 5 giorni alla settimana, 48 settimane all'anno per circa 36 anni: un totale di 69.120 ore di postura lavorativa scorretta. Se a cena il piatto non fosse posizionato correttamente di fronte a noi, mangeremmo nella posizione sbagliata? No, lo muoveremmo. Allo stesso modo, compiere acrobazie durante il trattamento non è necessario: una postura lavorativa rilassata di tutto lo staff è ciò che serve. Per raggiungerla è necessario ad esempio chiedersi: tutti gli strumenti sono a porta

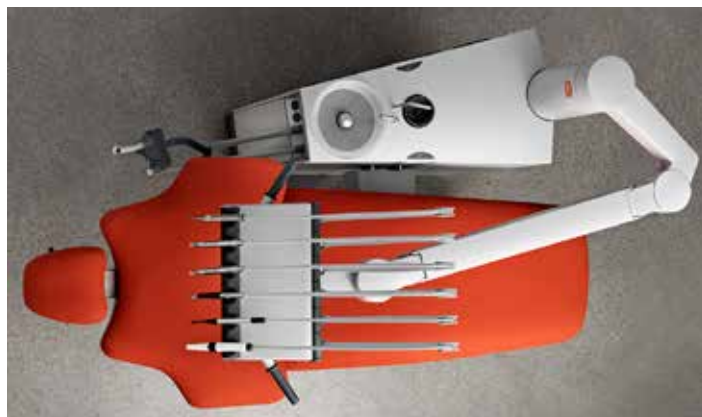

ta di mano, in modo che non ci sia bisogno di ruotare il corpo? Il paziente è posizionato in modo che la luce sia parallela al campo visivo? Il riunito gioca un ruolo importante rispetto a

tutte queste considerazioni. La maggior parte dei dentisti opta normalmente per il riunito utilizzato durante gli studi, su cui hanno imparato e con cui si sentono a proprio agio. Vale

però la pena guardarsi in giro: tra i vari riuniti ci sono sostanziali differenze per quanto riguarda la posizione degli strumenti rotanti e dell'aspirazione. K. H. Kimmel ha sviluppato un sistema di classificazione per la progettazione dell'ambulatorio, usando come distinguo quattro diversi concetti base. I riuniti XO CARE sono progettati sul Concetto base 3, che richiede pochi movimenti rotatori faticosi della colonna vertebrale durante i trattamenti. Il vassoio strumenti è posizionato sopra il petto del paziente, così dentista e assistente non si devono allungare troppo e possono restare concentrati, senza alzare lo sguardo dalla cavità orale, assicurando un'atmosfera tranquilla e rilassata per il paziente.

XO Care
www.xo-care.com

Opalescence presenta My Smile is Powerful!



Il sorriso dice più di ogni altra caratteristica fisica. Spesso è la prima cosa che la gente nota. Il sorriso può abbattere qualsiasi barriera, illuminare la giornata e renderla più bella, ma anche guarire un cuore spezzato.

Il sorriso è importante ed ogni essere umano deve essere orgoglioso del proprio sorriso e confidente della potenza che



può trasmettere. È per queste motivazioni che nasce la nuova campagna Opalescence, *My Smile is Powerful*, la potenza del sorriso. La nuova campagna parla di persone vere, e non di modelli, parla delle loro storie ed ha l'obiettivo principale di comunicare un semplice messaggio: ogni sorriso è unico. Non esiste un sorriso bello o meno bello,

esiste un sorriso che può essere migliorato e tutti noi dovremmo avere più fiducia nei nostri sorrisi.

Ultradent Italia Srl
Via G.L. Bernini, 7 - Corsico (MI)
Numero Verde 800 830 715
opalescence@ultradent.it
ultradent.com/it

ROMADENT 2C
DIVISIONE PRODOTTI DENTALI

*Capital
Quality*

 Via Alfredo Nobel, 24 - 00146 Roma  06 5576 993

 info@romadent2c.it  www.romadent2c.it

“Posso ridurre quasi del 50% i costi del mio laboratorio senza rinunciare alla massima qualità e affidabilità”

Dr. Raffaele Filipo

Numero iscrizione Albo: 47310

Laurea in Odontoiatria

presso Università di Santiago di Compostela

Cari amici e colleghi, in questo forte momento di crisi in cui è fondamentale ridurre i costi, voglio consigliarvi un nuovo Laboratorio: Dental Lab.

Una vera scoperta!

È già più di un anno che lavoro con loro ed i risultati sono eccellenti.

Posso offrire ai miei pazienti **un'alta qualità ad un prezzo al di sotto di quello che siamo abituati a pagare**, riducendo quasi del 50% i costi del laboratorio.

Se desiderate maggiori informazioni o avete domande, non esitate a contattarci.

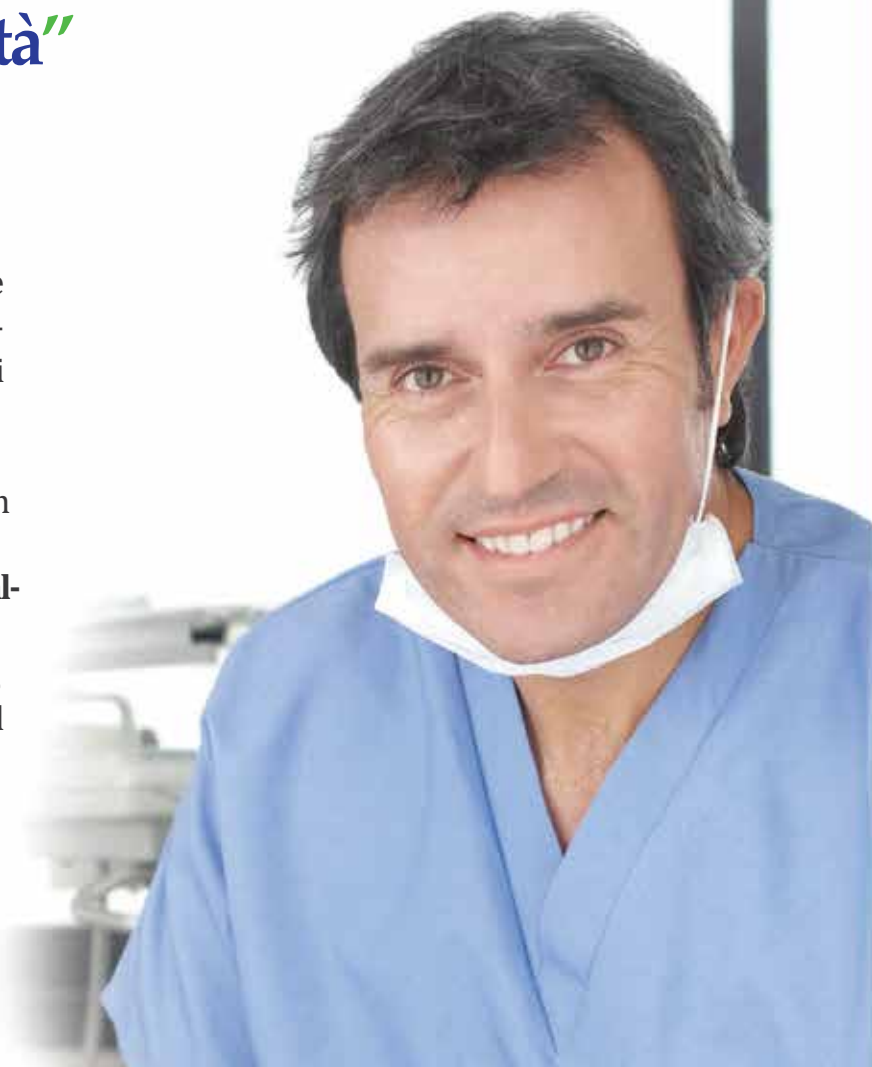

DENTAL Lab

ITALIA • FRANCIA • SPAGNA • PORTOGALLO

Tel. 06.97629562

e-mail: info@dental-lab.fr

www.dental-lab.fr

Corona di porcellana Cr-Co	37,00 €
Struttura scheletrato di 8 pezzi o più	42,00 €
Struttura acrilica completa sup. o inf	39,50 €
Corona di zirconio	89,00 €

APPROFITTA DI QUESTA OCCASIONE UNICA

A SEGUITO DEL FORTE INTERESSE MANIFESTATO PER IL NOSTRO LABORATORIO,
OFFRIAMO FINO A NOVEMBRE 2018 IL PRIMO LAVORO GRATUITAMENTE

TOTALMENTE GRATUITO

INOLTRE EFFETTUANDO UN ORDINE ENTRO IL 30.11.2018
AVRETE DIRITTO AI PREZZI BLOCCATI FINO A LUGLIO 2019

Tornado X – Bien-Air Dental celebra 60 anni di attività presentando la Tornado X, una turbina di eccezionale affidabilità

Grazie a 60 anni di know-how, Bien-Air Dental può fregiarsi oggi di un livello di affidabilità senza precedenti. L'azienda svizzera ha il piacere di svelare la turbina Tornado X, quintessenza di affidabilità. Bien-Air Dental, con sede storica in Svizzera, nel cuore della famosa «Watch Valley», vanta un know-how unico nel campo della microtecnica. Innovazione, meticolosità e passione, sono queste le carte vincenti che hanno reso possibile a Bien-Air Dental di offrire oggi la Tornado X, una turbina di eccezionale affidabilità, che evidenzia ancora una volta la qualità riconosciuta dei prodotti Bien-Air Dental. Per garantire un elevato livello di sicurezza, la turbina Tornado X è dotata della

tecnologia Cool Touch™. Integrata nel pulsante della testina, questa tecnologia antifrizione è stata studiata per mantenere bassa la temperatura della testina al fine di ridurre significativamente il rischio di ustioni ai pazienti. Dotata del sistema Accu-Chuck PreciPlus™, la turbina Tornado X assicura il bloccaggio ottimale della fresa e maggiore precisione. Grazie all'assenza pressoché totale di vibrazioni, l'usura è notevolmente ridotta. Oltre a questa tecnologia esclusiva, i cuscinetti a sfere in ceramica, in grado di sopportare le massime velocità, garantiscono durata e resistenza. La Tornado X va a completare la gamma dei prodotti Advanced di Bien-Air, concepiti con



Azienda svizzera con sede a Bienne dal 1959, Bien-Air Dental sviluppa strumenti di eccellenza per le varie branche dell'odontoiatria. Famosa per i suoi prodotti di alta qualità, al contempo affidabili e innovativi, Bien-Air sviluppa gli strumenti migliori per semplificare il lavoro quotidiano degli odontoiatri e migliorare incessantemente il benessere dei pazienti.

le ultime innovazioni e tecnologie. In virtù dell'altissima efficienza, le Tornado consentiranno agli odontoiatri di risparmiare tempo ed energie.

Bien Air
Fanny von Gunten
Communication Project Manager
Länggasse 60, 2500 Bienne 6, Svizzera
fanny.vongunten@bienair.com
www.bienair.com



PURE SIMPLICITY

Bien-Air Italia s.r.l. Via Vaina 3 20122 Milano Italy
 Tel. +39 02 58 32 12 51 Fax +39 02 58 32 12 53 ba-i@bienair.com

Bien Air
 Dental

NEW CHIROPRO



IMPLANTOLOGY
 motor system

NEW CHIROPRO PLUS



IMPLANTOLOGY
 motor system

ORAL SURGERY
 motor system

Comandate tutto il sistema di implantologia e chirurgia orale con un'unica apposita manopola.

I nuovi Chiropro di Bien-Air Dental abbracciano completamente la filosofia della semplicità.

S W I S S  M A D E

Le protesi Expadent



Mettersi nei panni dei vostri pazienti

Potrete offrire un prodotto di qualità con un servizio elevato, ad un prezzo molto competitivo. Inoltre, prendendosi cura della presentazione del prodotto, si presta particolare attenzione ai certificati di garanzia, alla dichiarazione di Conformità ed al libretto di manutenzione per il paziente e l'imballaggio. In questo modo Expadent vi trasmette tutta la loro professionalità, rafforzando la fedeltà con i clienti.

Le protesi Expadent sono prodotti di elevata qualità, che superano di gran lunga lo standard medio del settore. Expadent esegue qualsiasi lavoro, anche i più complicati, con una finitura che supera le aspettative di qualsiasi studio dentistico, utilizzando tutti i materiali disponibili in commercio: ceramica, zirconio, leghe ecc. Unisce i processi e le tecnologie produt-

tive più avanzate, con la maestria richiesta affinché la protesi si adatti alla perfezione, sia funzionalmente che esteticamente. Vengono poi fornite all'interno della vostra struttura ad un prezzo che vi sorprenderà.

Ci rivolgiamo a voi

Il servizio logistico garantisce la tempestività di tutte le

raccolte e le consegne, direttamente nella vostra struttura. Grazie al grande sviluppo del settore dei trasporti le consegne vengono effettuate presso qualsiasi destinazione europea, in un tempo record. Diamo inoltre accesso ad una applicazione web con la quale potrete sapere in tempo reale dove e in che stato di produzione si trova ciascuno dei vostri ordini.

Expadent

Tel. 02.21807698

info@expadent.com

www.expadent.com

ItalyMed
srl

Distributore esclusivo per l'Italia dei prodotti
TAG DENTAL L.t.d.

IL DIGITALE

EQUATOR

www.Italymed.it
Mail: info@italymed.eu
Tel: 331 3565647

ED ALTRO ANCORA: CONTATTACI!!!!

Dispositivo medico KOALA: sicurezza certificata contro virus e batteri



L'attuale legge Regionale - 29.12.08 art.10 norme per la prevenzione della diffusione delle malattie infettive e le ultime linee guida indicano l'u-

tilizzo di filtri a monte dei riuniti odontoiatrici per prevenire il contagio da legionella. Il Filtro Koala è l'unico Dispositivo Medico progettato per

la purificazione dell'acqua del riunito Odontoiatrici, presentato al S.I.T.I. Società Italiana di Igiene, Medicina Preventiva e Sanità Pubblica. La sua efficacia nella decontaminazione dell'acqua è certificata da Enti Pubblici e Università Italiane, inoltre è l'unico dispositivo ad oggi testato su *Pseudomonas Aeruginosa* (Vedi Bibliografia sul sito) nonché su Virus ed altri contaminanti. Conforme alle attuali normative sulla legionella e certificato CE, TUV, Profi Cert, NSF, Made in Italy. Semplice da installare, economico e adatto a tutti i riuniti

odontoiatrici. Non necessita di assistenza, non contiene agenti chimici e non rilascia nulla nell'acqua. Grazie alle sue specifiche caratteristiche e all'attenzione che poniamo nella ricerca e sviluppo, il dispositivo Koala è il filtro ad oggi più utilizzato in odontoiatria e adottato dalle migliori case produttrici di riuniti odontoiatrici.

Koala
Numero verde 800960505
www.filtrokoala.it

TAG DENTAL: tutte le novità dopo Europerio 9 di Amsterdam

Lo scorso giugno si è svolta ad Amsterdam, nel contesto grandioso dell'EUROPERIO 9, il **Primo Meeting Mondiale di TAG DENTAL**. Presenti tutti gli addetti commerciali e gli importatori di tutto il mondo, tra cui il **Dr. GF Franchi** per ITALYMED srl (importatore e distributore esclusivo per l'Italia). Relatori internazionali di altissimo livello hanno dato vita ad una serie di interventi

scientifici e di contraddittori, confermando la grande capacità organizzativa e scientifica di TAG DENTAL. In particolare in questa occasione sono state presentate numerose novità, come il **Sistema EQUATOR targato TAG**, prezioso per la realizzazione delle over-denture su impianti, o la nuova serie di **TRANSFERS da 14 e 16 mm**, pensata con un tragitto transmucoso più

lungo, in modo tale da poter risolvere tutti i casi resi difficili per impianti posizionati profondamente e quindi con un tragitto transmucoso importante. Sono stati anche introdotti **nuovi calcinabili con base prefabbricata in cromo cobalto**, come pure **nuovi abutments anatomici con altezza transmucosa 5 mm**, sempre per gli impianti profondi. A questo proposito

un capitolo a parte per i **MUA ANGOLATI a 17° e 30° (brevetto TAG) ora disponibili anche con altezza 4 mm**, progettati in modo tale da uscire dalla connessione con l'impianto con 2 mm di altezza cilindrici, per poi proseguire nel disegno classico degli angolati: questo permette di evitare le problematiche di connessione MUA/ Impianto quando l'impianto è profondo e/o il dorso del



- Allineatori estetici, funzionali e rimovibili.
- *AirCheck*: Pianificazione ortodontica 3D.
- Progetto con visualizzatore 3D delle radici.
- Eccellente predicibilità del trattamento progettato da ingegneri e ortodontisti.
- Consulenza rapida e gratuita da esperti ortodontisti.
- *AirApp* per il monitoraggio dei propri casi.
- *AirOnMe* per visualizzare in 3D il volto del paziente con l'*AirCheck*.
- Attivazione di nuovi centri Autorizzati Airnivol.
- Certificazione al sistema *AirNivol* tramite corsi on-line.
- Master di ortodonzia con allineatori con ECM.



AirNivol s.r.l.
 Via Giuntini, 25
 Navacchio, (PI) Italy
 tel. +39 050 754320
 email: info@nivol.com
 web: airnivol.com
 Facebook: AirNivol





MUA potrebbe interferire con l'osso. Grande impulso infine si è avuto nello sviluppo

dell'implantologia nel mondo digitale, addirittura con una sezione di catalogo dedicata

e denominata **DIGITAG**: qui si possono trovare tutte le soluzioni per l'**implantologia computer guidata**, con il **KIT CHIRURGICO** specifico per l'**inserimento degli impianti AXIS**, mediante la chirurgia computer assistita, gli **SCAN ABUTMENTS** per il rilevamento dell'impronta digitale, i **TI BASE** per la realizzazione della protesi digitale avvitata, gli analoghi per modelli digitali e quant'altro possa essere utile nella realizzazione di manufatti protesici digitali su impianti TAG. Dal canto suo,

ITALYMED srl offre alla propria clientela tutto il supporto nel campo dell'implantologia computer guidata, dal **progetto alla realizzazione della dima chirurgica**, con possibilità di tutoraggio e di formazione adeguata mediante corsi di base e su Paziente.

Italymed
Tel. 331.3565647
info@italymed.eu
www.italymed.it

Scopri i vantaggi della nuova area riservata del sito Smiletech®

Siamo felici di presentare la nuova area personale dedicata al dentista, da poter gestire in completa autonomia e semplicità da smartphone, tablet o pc. In questo spazio riservato è presente l'elenco dei trattamenti ortodontici richiesti, comprensivi di preventivo, progettazione e stato d'idoneità delle impronte inviate. È inoltre presente il nuovo morphing Smilevideo, un visualizzatore 3D rivolto allo studio dentistico al fine di visualizzare le fasi dell'allineamento ortodontico mediante la metodica Smi-

letech. È completamente interattivo, i modelli 3D ruotano nello spazio e l'animazione prende il via da qualsiasi prospettiva in modalità step by step o completa, è utile come strumento di visual marketing per il paziente e indispensabile per la comunicazione tra il clinico e il tecnico. Si può inoltrare al paziente tramite email o whatsapp e la visione non richiede l'invio di software dedicati.

Smiletech
info@smiletech.info
www.smiletech.info

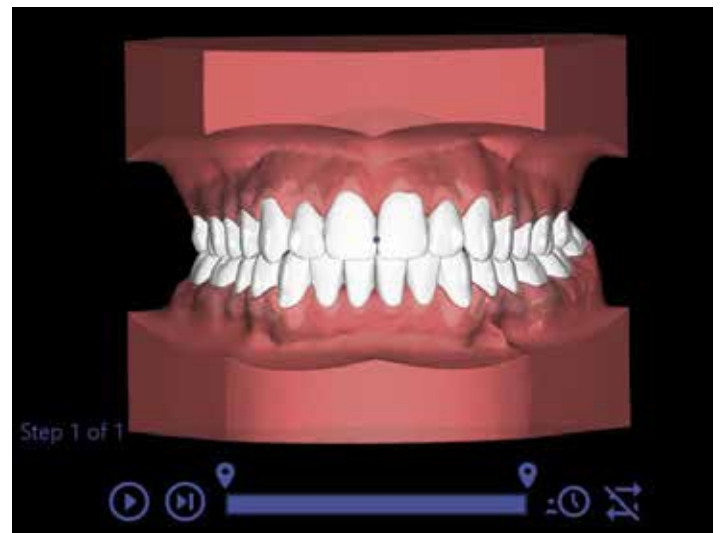

RealGUIDE®
 UNIVERSAL OPEN SYSTEM

Chirurgia guidata mini-invasiva

Modellazione guide chirurgiche

Sistema aperto e universale

Comunicazione e condivisione CLOUD

3DIEMME®
 BIOMAGING TECHNOLOGIES

Via Delle Baraggette, 10 - 22060 Figino Serenza (Co)
 tel. +39 031 7073353 - fax +39 031 710284 - info@3diemme.it
www.3diemme.it



Importanza della filiera produttiva per la zirconia

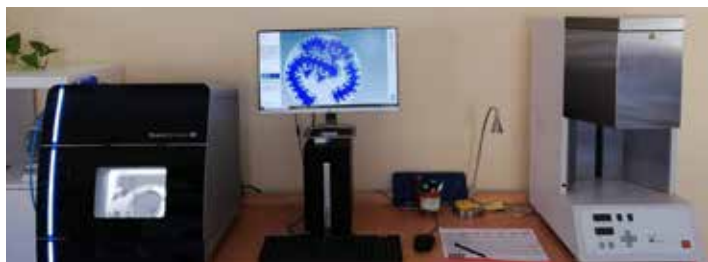

La qualità non è un obiettivo, ma un iter lavorativo: parte da chi pressa e pre-sinterizza polvere di Zirconia nel grezzo e prosegue con chi fresa e realizza il prodotto.

I grezzi cambiano per tipo di polvere e lavorazione. Le polveri differiscono per dimensione dei grani e additivi: la prima ha effetto su resistenza e indurimento e

la distribuzione influisce su porosità e traslucenza, mentre gli additivi influenzano la stabilità idrotermica. Il metodo di pressatura, invece, cambia omogeneità del materiale, variando resistenza, traslucenza e temperatura finale di sinterizzazione. La pre-sinterizzazione con temperature ottimali, infine, genera un grezzo con adeguata resistenza e fresabilità. Da qui si prosegue con l'affidabilità del centro di fresaggio: è necessario per avere un

prodotto di qualità, affidarsi a chi sceglie bene i materiali e lavora con efficienza, grazie non solo alle attrezzature e alla manutenzione, ma anche all'abilità dell'operatore nelle molte fasi di produzione.

Laboratorio Odontotecnico

Marco Pagliai

Via Pazzano, 16 - 300118 Roma

Tel. 06.7225146

Cell. 339.7058702

www.marcopagliai.it

marco.pagliai@alice.it

3Shape Academy, il mondo digitale diventa più semplice

Un team di esperti vi guiderà nella comprensione e nell'utilizzo delle sue più innovative soluzioni digitali, con corsi di formazione teorici e pratici, dedicati ad odontoiatri ed odontotecnici. I corsi sono rivolti sia a clienti esperti che a coloro che volessero muovere i primi passi nel mondo digitale. L'Academy 3Shape organizza la formazione sia nella propria sede di Milano che presso la vostra struttura, con corsi personalizzati. I corsi sono aperti anche a coloro che ancora non fanno parte del mondo 3Shape e che desiderano essere gui-



dati nel percorso verso la digitalizzazione. La formazione avviene attraverso l'uso

pratico dei nostri strumenti, messi a disposizione di ogni partecipante. Lo staff Aca-

demy 3Shape è composto da Product Specialists qualificati in ambito odontotecnico ed igiene dentale che saranno lieti di accompagnarvi nel futuro.

Let's change dentistry together

3Shape Italy Srl

Via Ripamonti, 137 - 20141 Milano

Tel. 02.57308525

corsi@3shape.com

3shape.com



Progettazione e ottimizzazione degli spazi lavorativi
Opere edili accurate eseguite con materiali certificati HCCP
Impiantistica certificata e sistemi d'avanguardia
Adegamenti normativi, catastali e urbanistici
Comunicazioni Asl, accreditamenti autorizzativi regionali
Il tuo nuovo studio chiavi in mano con la nostra formula:

“SENZA PENSIERI”

Preventivo e sopralluogo gratuito

Telefono: 3356940714

E-mail: info@magistercostruzioni.it



Quanti microbi popolano il camice che indossi?

L'importanza del tessuto anti-microbico



Nello studio dentistico sussiste il rischio biologico, perciò deve essere mantenuta un'attenzione costante ai protocolli di gestione relativi alla prevenzione igienica, alla sterilizzazione

e alla disinfestazione ambientale. Tutto all'interno dello studio viene sottoposto a pulizia profonda e sterilizzazione, perché il camice no? Occorre offrire al paziente e allo staff una si-

curezza completa, garantendo che tutto all'interno dello studio sia stato sottoposto ad attenta selezione e soddisfatti quindi i requisiti di massima qualità, igiene e non possa essere causa di proliferazione microbica. Scegliere la **tecnologia all'avanguardia anche per la divisa che indossiamo** tutti i giorni è una responsabilità, non solo per noi stessi, ma anche per i pazienti, che ripongono nel ruolo del dentista totale fiducia.

Come può un camice azzerare la proliferazione dei microbi? La soluzione è nel tessuto.

Il tessuto è sottoposto ad un trattamento anti-microbico con tecnologia agli ioni d'argento. Questo trattamento azzerare la proliferazione di batteri, microbi, funghi e muffe, ed è in grado di offrire un'igienizzazione completa e totale che dura nel tempo. Questo non solo ha

un'elevata incidenza sull'igienizzazione generale dell'ambiente, ma offre alla persona che lo indossa un **alto grado di benessere, traspirazione e freschezza**; inoltre, batteri e microbi non proliferano e si annulla così anche la causa principale di indesiderati cattivi odori. **Confezioni Cappello** è l'unica azienda che utilizza **tessuti gabardine in 100% cotone**, con **trattamento anti-microbico**, disponibile in **18 colori**. **Chiedi informazioni** sui tessuti, sui modelli e per conoscere il tuo rivenditore più vicino!

Confezioni Cappello srl

Tel. 02.9691836

info@confezioniccappello.com

www.confezioniccappello.com

instagram: @confezioni_cappello

Prodent Italia PRIME CONOMET



- Connessione a sigillo conico antibatterico con esagono anti-rotazionale "TS - Tapered Seal"
- Unica piattaforma protesica per tutti i diametri implantari
- Componentistica protesica con profilo di spalla anatomico a S



Scopri i vantaggi:

<http://www.prodentitalia.eu/itpro/prodotti-implantari-prodent/>

Prodent Italia

tel. +39 02 3535227 - fax +39 02 3581180
www.prodentitalia.eu



La tecnologia CBCT porta la luce nel mondo dell'endodonzia

Scopri quali sono gli aspetti principali da considerare prima di acquistare un sistema di Imaging CBCT per fare endodonzia. Circa il 35% delle lesioni apicali, quali i granulomi, non può essere evidenziato da un'immagine radiologica 2D; inoltre, circa la metà di queste lesioni non vengono rilevate da una radiografia panoramica. Questo semplice esempio rappresenta solo uno dei numerosi motivi per cui l'indagine radiologica volumetrica garantisce una si-



gnificativa riduzione dei rischi durante la diagnosi e la pianificazione del trattamento endodontico, consentendo

di aumentare notevolmente la predicibilità del suo risultato. Le considerazioni riassunte in questa infografica e nel

conseguente e-book si basano sull'esperienza ormai più che decennale di utilizzo di un sistema CBCT da parte dell'endodontista Emanuele Ambu nella sua pratica clinica quotidiana.

Scopri di più su infodent.it
Nella sezione News troverai l'articolo completo ed il link per scaricare l'e-book.

www.kavo.com
www.kavokerr.com

Corone in zirconio ceramica SIVP Dental



SIVP Dental è un laboratorio odontotecnico, situato a Roma, specializzato nella realizzazione di protesi dentali che si avvale di oltre 70 esperti odontotecnici italiani e francesi. Oggi propone la corona in zirconio ceramica a 99 Euro: il basso costo grava sulla qualità? Assolutamente no! SIVP Dental vanta la doppia certificazione ISO (9001 e 13485), nonché la licenza sanitaria ri-

lasciata dal Ministero della Salute. Ma spieghiamo l'importanza delle corone in zirconio ceramica. Al giorno d'oggi i pazienti sono sempre più esigenti quando si tratta di interventi estetici, in particolar modo quando riguardano i denti e le corone in zirconio ceramica vengono sempre più richieste rispetto alle tradizionali corone in metallo ceramica, essenzialmente, per tre motivi:

- Dona ai denti un colore naturale e trasparente, grazie alla proprietà traslucida del materiale;
- Le gengive sopra al nuovo dente non si scuriscono;
- La corona in zirconio è più solida, nonché più durevole della corona in metallo ceramica.

Purtroppo, il prezzo delle corone in zirconio ceramica è piuttosto elevato, dovuto al fatto che i laboratori, molto spesso, non hanno la possibilità di ammortizzare in breve tempo il costo delle moderne attrezzature tecnologiche.

Gli esperti odontotecnici della SIVP Dental ci spiegano il motivo del basso costo della corona in zirconio ceramica pro-

posto: "Realizzando un grande numero di prodotti, abbiamo la possibilità di ammortizzare brevemente il costo delle nostre attrezzature all'avanguardia; per questo possiamo continuare a garantire ai nostri clienti prodotti di ottima qualità a prezzi competitivi sul mercato". Inoltre, ci invitano a provare i prodotti ed i servizi proposti dalla SIVP Dental, ricordando che sul primo lavoro commissionato si ha la possibilità di usufruire di uno sconto del 50%.

SIVP Dental Italia srl
Tel. 06.99780835
info@sivpdental.it
www.sivpdental.it

CS **FORNITURE DENTALI**
di Carmelo Sofia

DA OLTRE 40 ANNI AL VOSTRO SERVIZIO

☎ P.zza S. Luigi, 7 - CATANIA ☎095 356 716
☎ V.le M. Rapisardi, 198 - CATANIA ☎095 731 58 40
✉ carmelo.sofia@email.it

A CURA DI
UFFICIO STAMPA E INFORMAZIONE FNOMCEO

Certificazione Medica

Arriva l'e-book targato FNOMCEO

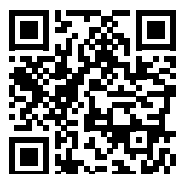

FOTOGRAFA IL QR CODE
E PROSEGUI LA LETTURA
SUL SITO INFODENT.IT

Visita la pagina dell'articolo
<http://bit.ly/certificazionemedica>

Cosa si intende per obbligo di referto? E in quali casi un medico deve sottostarvi? Come conciliarlo con il diritto alla privacy e con il segreto professionale? E ancora, più banalmente, in quali casi è necessario il certificato medico, per fare attività sportiva? E come si compila, nella pratica un certificato di malattia, di gravidanza, per il rilascio della patente o del porto d'armi? A queste e altre domande che sorgono comunemente nella pratica professionale del Medico e anche dell'Odontoiatra - che può certificare sulle materie di sua competenza - risponde il nuovissimo Vademecum della Federazione nazionale degli Ordini dei Medici Chirurghi e degli Odontoiatri (Fnomceo) "La Certificazione medica", scaricabile gratuitamente in formato e-book e Kindle dal Portale www.fnomceo.it.

*"La certificazione costituisce un aspetto fondamentale nell'ambito della documentazione dell'attività medica - afferma il Presidente della Fnomceo, **Filippo Anelli** - L'atto del medico certificatore si configura come una delle incombenze più frequenti della pratica medica quotidiana e spesso impone al professionista riflessioni e problematiche. L'auspicio è che il testo predisposto possa essere uno strumento di supporto per tutti i medici nella loro attività, venendo incontro nella risoluzione dei principali problemi che di volta in volta si presentano". (...)*

Odontoiatria landolo (Caon): "Sopprimere i test d'ingresso non vuol dire abolire il numero chiuso"

E sulle specializzazioni: "Eliminare il requisito per l'accesso degli Odontoiatri al SSN"



FOTOGRAFA IL QR CODE
E PROSEGUI LA LETTURA
SUL SITO INFODENT.IT

Visita la pagina dell'articolo
<http://bit.ly/numerochiuso>

Abolire i test d'accesso alla facoltà di Odontoiatria? Per la Commissione Albo Odontoiatri Nazionale (Caon) è una soluzione che non farebbe altro che spostare il problema alla fine del primo anno, illudendo migliaia di giovani e abbassando, per tutti, la qualità della formazione.

"Si parla tanto, di abolire il numero chiuso per le facoltà di Medicina e Odontoiatria - spiega il presidente della Cao nazionale Raffaele landolo. In realtà, ad essere soppresso sarebbe soltanto il test di ingresso, che sarebbe peraltro sostituito da uno sbarramento alla fine del primo anno, secondo il cosiddetto modello 'francese'.

Un mero slittamento della selezione, dunque, che illuderebbe migliaia di giovani e, senza correttivi, farebbe loro perdere un anno di studio. Senza contare le difficoltà organizzative, strutturali e anche economiche delle nostre facoltà, che oggi non sono pronte ad accogliere una tale massa di matricole". "Anche l'introduzione del sesto anno di Odontoiatria, che avrebbe dovuto garantire una formazione iperspecialistica e 'sul campo', si è rivelata, proprio a causa di carenze strutturali e didattiche di alcune sedi universitarie, un mezzo fallimento - continua landolo. Dobbiamo smetterla di proporre riforme improvvisate e senza prima fare i conti con la realtà". (...)

SCOPERTA UNA NUOVA MALATTIA GENETICA DEL NEUROSVILUPPO, SI CHIAMA FHEIG

I ricercatori dell'Ospedale Pediatrico Bambino Gesù di Roma, in collaborazione con l'Università Tor Vergata e l'Università di Amburgo, hanno identificato una nuova malattia genetica del neurosviluppo, la sindrome FHEIG. Si tratta di una patologia rara, di cui sono noti solo tre casi al mondo, denominata FHEIG, che rappresenta l'acronimo delle sue manifestazioni evidenti ossia dismorfismo facciale, ipertricosi, epilessia, deficit intellettivo/ritardo dello sviluppo e ipertrofia gengivale (Facial dysmorphism, Hypertrichosis, Epilepsy, Intellectual disability/developmental delay and Gingival overgrowth). Tale patologia si basa su alcune mutazioni del gene KCNK4 (proteine canali potassio) che porta le informazioni necessarie per la sintesi di una specifica proteina del canale del potassio chiamata anche TRAAK. Si è potuto individuare ciò grazie alle moderne tecnologie di sequenziamento del DNA utilizzate nei laboratori di genomica del Bambino Gesù. Una rivoluzione tecnologica che continua a investire la genetica che ci consente di identificare le varianti genetiche che potrebbero essere causa di malattia, rispetto agli approcci tradizionali di ricerca, consentendo di scoprire altre malattie genetiche rarissime. Il canale K permette il flusso dello ione potassio attraverso la membrana cellulare permettendo diverse funzioni cellulari come la trasmissione dei segnali elettrici cellulari decisivi per lo sviluppo e la funzione delle cellule nervose. Un suo malfunzionamento può comportare diverse complicazioni sul sistema nervoso come nel caso della sindrome FHEIG. Attualmente le malattie rare rappresentano un gruppo eterogeneo di patologie che interessano l'età pediatrica e nella maggior parte dei casi diagnosticati, ha una causa genetica. La scoperta medica è stata pubblicata anche sulla rivista scientifica American Journal of Human Genetics.

Su Corriere Salute, del Corriere della Sera, uno Speciale sull'Odontoiatria Digitale curato interamente da INFODENT®

Un nuovo esclusivo progetto di INFODENT® dedicato al dentista e al paziente.

Domenica 28 ottobre è uscito su Corriere Salute, all'interno del Corriere della Sera della domenica, lo "Speciale Odontoiatria Digitale" realizzato e curato completamente da INFODENT®. Lo speciale, realizzato con l'obiettivo di informare i pazienti sui vantaggi delle nuove tecnologie a disposizione del dentista, è stato possibile anche grazie al lavoro competente del curatore scientifico Dr. Francesco Mangano, specializzato in odontoiatria digitale e membro del Board della Digital Dentistry Society. Il Dr. Mangano ha trattato l'argomento approfonditamente rivolgendosi al lettore in un linguaggio semplice, non tecnico, ma pur sempre rigoroso e puntuale. Al progetto hanno contribuito con il loro intervento il Dr. Carlo Ghirlanda (Presidente ANDI), il Prof. Fernando Zarone (Professore ordinario di protesi dentaria presso l'Università Federico II di Napoli), il Dr. Umberto Marchesi (Odontoiatra specializzato in chirurgia odontostomatologica). In occasione dello speciale, INFODENT® ha realizzato inoltre, una guida semplice e utile a capire se il proprio

dentista è "digitale o analogico", da scaricare sul web in forma gratuita. Il progetto "Corriere Salute/INFODENT®" prevede nel 2019, la pubblicazione di una serie di speciali dedicati ad altre aree di specializzazione dell'odontoiatria che garantiranno una più che esauriente copertura degli argomenti di tema dentale. Il piano editoriale prevede anche un'estensione online attraverso lo sviluppo di un portale rivolto al paziente e curato da professionisti del settore. Corriere Salute è il mezzo a più alta diffusione nel campo della salute e del benessere, un giornale di grande affidabilità e di indiscussa autorevolezza in un ambito molto "sentito" da parte del pubblico, letto dalla maggioranza di coloro che acquistano Corriere della Sera. Nel caso dello speciale Odontoiatria Digitale di INFODENT® i lettori hanno espresso il loro gradimento/interesse attraverso un'indagine di mercato, di cui riportiamo i risultati.

LEGGI ONLINE

<http://bit.ly/specialecorriere>

Come valuti lo Speciale da 1 a 5?

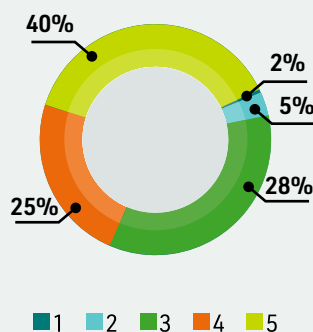

Quali argomenti vorresti fossero trattati?

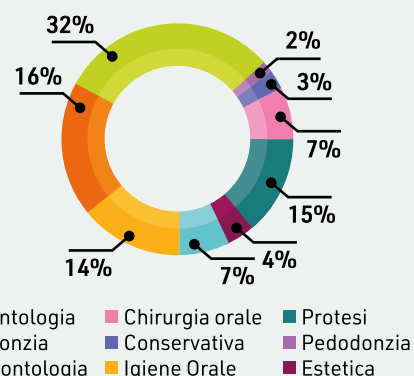

Ti potrebbe interessare un portale sulle patologie e cure dentali?

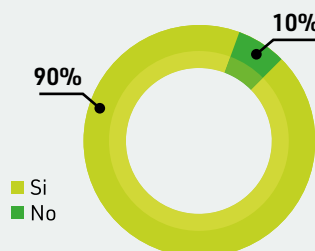

Credi sia utile un servizio online per la ricerca dei dentisti?

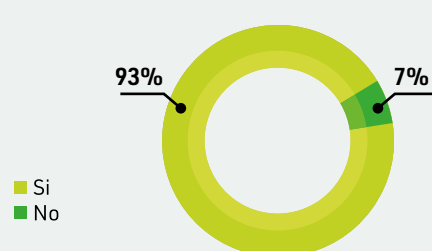

I Sig.ri Dentisti che volessero ricevere informazioni sulla possibilità di una loro partecipazione sui prossimi speciali dedicati all'Odontoiatria di Corriere Salute dovranno inviare una email a: roberta.friggi@bplus.srl o chiarapini@infodent.it - Saranno ricontattati telefonicamente.

FATTURE ELETTRONICHE

AIO CHIEDE AL GOVERNO DI ESONERARE ODONTOIATRI DA OBBLIGO FATTURA ELETTRONICA

Non basta un rinvio. Per gli Odontoiatri serve un esonero dall'obbligo di fatturazione elettronica, obbligo che scatterà per tutti i professionisti dal 1° gennaio 2019 richiedendo al settore di non emettere più fatture su carta o in file word o excel ma appoggiandosi su servizi aggiuntivi a titolo oneroso. E, ragionando per analogia, lo stesso esonero serve pure per gli altri operatori sanitari. Associazione Italiana Odontoiatri, con il segretario Gaetano Memeo, ha scritto ai Ministri dell'Economia Giovanni Tria e della Salute Giulia Grillo. Tre i motivi per chiedere di essere sollevati dall'incombenza. «In primo luogo – spiega Memeo – gli odontoiatri già inviano al sistema Tessera sanitaria i dati delle prestazioni ai clienti, in modalità elettronica. In secondo luogo, la fattura elettronica nasce per contabilizzare e non evadere l'Iva sui servizi. Le prestazioni di diagnosi, cura e riabilitazione per il diritto italiano e comunitario non sono caricate Iva ai sensi della legge italiana (Dpr633/72) e comunitaria. Infine, il controllo "anti-evasione" è effettuato dagli stessi pazienti: AIO ha chiesto un aumento della detrazione delle spese odontoiatriche dall'attuale 19 al 50% per incoraggiare gli italiani a ricorrere al dentista e per un maggiore contrasto a fenomeni, pur limitati, di evasione. Pertanto, chiediamo al Governo l'esonero dalla fatturazione elettronica».



Mancano più di sei mesi alla prossima edizione di Expodental Meeting, ma i preparativi per la manifestazione del dentale più importante d'Italia sono già a buon punto.



Innovazione ed Esperienza: Expodental Meeting torna a Rimini dal 16 al 18 maggio 2019

www.expodentalmeeting.com

Dopo il rilancio del marchio Expodental Meeting effettuato nel 2016 e il riposizionamento della fiera sul mercato del dentale, l'evento ha intrapreso un cammino di successo indiscusso: il nuovo format, che combina esposizione

merceologica e congresso scientifico, ha fatto crescere la kermesse riminese in maniera esponenziale negli ultimi tre anni, sia in termini di espositori che di visitatori. Un evento sempre più internazionale, che nell'edizione appena passata ha registrato una presenza estera degna di nota, considerando che alle iniziative di incoming organizzate in collaborazione con ICE, si è aggiunto un numero importante di visitatori spontanei. Il format di Expodental si riproporrà nel 2019 sempre più ricco: di espositori – il 75% dell'area espositiva è sold out, e la lista provvisoria delle Aziende partecipanti è già consultabile sul sito www.expodentalmeeting.com – e di contenuti: anche quest'anno le partnership con le più importanti Associazioni e Società scientifiche del settore permetteranno a UNIDI di pianificare un programma di eventi scientifici e culturali in grado di coinvolgere tutti i professionisti del dental care. Ma non è finita: innovazione ed esperienza sono le parole d'ordine per Expodental Meeting 2019 e per le iniziative speciali dedicate ai visitatori. EXPO3D, l'area dedicata alle nuove

Innovazione ed esperienza sono le parole d'ordine per Expodental Meeting 2019 e per le iniziative speciali dedicate ai visitatori.

tecnologie digitali, diventa ancora più coinvolgente e interattiva: a fianco del ricco programma di conferenze scientifiche che negli ultimi due anni ha attratto migliaia di professionisti, una serie di tavoli tecnici sul tema, organizzati in partnership

con le Aziende e con i principali opinion leader del digital workflow. E poi un'iniziativa tutta dedicata all'odontotecnica, la professione che più di tutte sarà travolta dalla rivoluzione digitale in atto ormai da qualche anno. "Abbiamo guardato alla storia, ai successi degli anni d'oro di Expodental per trovare l'idea che ci aiutasse a sfatare un mito: quello che Expodental sia la fiera dell'odontoiatria" afferma Gianna Pamich, Presidente UNIDI. "In realtà i numeri raccontano una storia diversa: la percentuale di odontotecnici presenti a Rimini è cresciuta esponenzialmente negli ultimi due anni, avvicinandosi molto a quella degli odontoiatri. Con TECNODENTAL vogliamo dare un'ulteriore spinta a questa tendenza, e far percepire maggiormente al settore che anche l'odontotecnico è protagonista al nostro evento, dove troverà diverse iniziative scientifiche e non solo dedicate alla sua professione". In attesa di maggio, appuntamento sul sito www.expodentalmeeting.com e sui canali social dell'evento per rimanere aggiornati su tutte le novità che ci aspettano a Rimini.

➤ ANNUNCI ECONOMICI

➤ OFFRO COLLABORAZIONE

- Assistente alla poltrona con esperienza pluriennale certificata cerca collaborazione part-time tutte le mattine zona Roma nord - salario - monterotondo - Fiano romano - Rignano. Tel. 335.1392241 333.96188931
- Assistente alla poltrona e segretaria con esperienza oltre 20 anni cerca lavoro, disponibile per un colloquio. Tel. 349.3530322
- Assistente alla poltrona seria educata con esperienza pluriennale cerca impiego di assistente alla poltrona con mansione di segretaria presso studio odontoiatrico a Roma. Disponibile part time. Contatto telefonico 334.7069736
- Esperienza pluriennale Segreteria Studio Multimediale offre collaborazione su Roma. Capacità di gestione autonoma attività organizzativo gestionali dello studio. Disponibilità a valutare proposte Part-time e Full-time. Invio CV su richiesta. Tel. 349.4534086 (Roma Nord, Roma Centro aree di maggior interesse)
- Odontoiatra offre

collaborazione su Roma in chirurgia, implantologia. Esperienza ventennale con molte sistematiche implantari. Tel. 320.9715373

• Odontoiatra, anno di laurea 2010, offre la propria collaborazione in zona Viterbo e provincia, bassa toscana e umbria. Specializzazioni in igiene, conservativa, endodonzia, protesi fissa, protesi mobile, chirurgia semplice e trattamenti cosmetici di sbiancamento. Tel. 338.1427336 giovanni.lorenzano@libero.it

• **Odontoiatra, laureata con lode nel 2000, con vasta esperienza clinica presso studi privati e strutture pubbliche offre collaborazione seria e continuativa in conservativa, endodonzia, protesi, chirurgia semplice e ortodonzia presso studi dentistici in Roma e nel Lazio. Richiesta e garantita massima serietà.**

Tel. 393.4151912

• Parodontologia: esperta in parodontologia, titolare di studio, sarebbe disponibile per collaborazione 2 o 3 mattine a settimana in Roma. Tel. 06.5913003 oppure al 335.435658

➤ OFFRO ATTIVITÀ

- Affittasi studio dentistico accreditato in Roma Largo Appio Claudio 389, cap 00174, mq.200 (volendo mq.90) con 2 riuniti, 1 radiografico, laboratorio, avviamento quarantennale. Possibilità di affittare singole stanze. Possibilità di apertura ambulatorio polispecialistico. Tel. 338.1555568
- Vendesi comprese le mura Studio Dentistico centralissimo sito in Via Traiana 64 Civitavecchia. Mq.200,2 riuniti, Rvg, ortopantomamico, telecamera endorale. Attività quarantennale. Possibilità di affiancamento in odontostomatologia Tel. 0766.22963
- Vendesi studio dentistico con immobile in provincia di Ascoli Piceno. Attività ultratrentennale. Possibilità mutuo Enpam o rent to buy. Solo motivati. Tel. 349.4641516

➤ OFFRO ATTREZZATURA

- Stereomicroscopi professionali da banco da 4x a 100x, con illuminatore per luce trasmessa

e riflessa ed ampio corredo di accessori euro 400,00. Sistemi completi con illuminatore con lampada alogena e fibra ottica anulare per luce fredda. Eventuale disponibilità di supporti a pantografo, di sistemi per fotomicrografia e di fibre ottiche bifilari. Telefonare allo 06.30484685 (ufficio) o al 338.3408288, e-mail: massimo.dapice@enea.it

• Vendesi Riunito Eurocad, Rx, Mobili, ablatore tartaro lampada per compositi ad € 1.000. Tel. 338.8633491

• Vendo banchi da lavoro mod. Saratoga L 1mt P50 H83 in metallo rosso piano bianco, due cassette con sportello vetro con attacchi micromotore turbina e siringa mod Faro Euro 1.000,00 cadauno trattabili. Telefonare allo 06.5913003 oppure al 335.4356589 ore pomeridiane dal lunedì al venerdì

• Vendo serie mobili composta da modulo lavello, modulo con sterilizzatrice a secco, servomobile, modulo cassetteria Euro 400,00 e seggiolino Kavo Euro 100,00.

In provincia di Viterbo.

Tel. .335.8441335
m.greco2@virgilio.it.

➤ PER IL TUO ANNUNCIO SULLA RIVISTA

invia una mail all'indirizzo info@infodent.it contenente:

1. Il testo dell'annuncio* (Per la pubblicazione degli annunci in evidenza a pagamento, indicare chiaramente che si desidera pubblicare l'annuncio in evidenza, così da essere ricontattati per tutte le informazioni relative l'acquisto).
2. I tuoi dati - Nome e cognome completi, professione, indirizzo completo, recapito telefonico.
3. Inserire la dicitura "Autorizzo il trattamento dei dati personali".

*ATTENZIONE! saranno pubblicati solo gli annunci completi di tutti i dati richiesti: nome, cognome, indirizzo, cap, città, telefono, prefisso e professione. Gli annunci si ricevono fino al 5 di ogni mese precedente l'uscita della rivista.

IMPORTANTE

Gli annunci riguardanti la ricerca di collaborazioni (ricerca personale, collaboratori ecc.) devono essere pubblicati corredati dalle generalità del richiedente, in ottemperanza al decreto legislativo n. 276 del 10 settembre 2003, attuazione della legge delega in materia di occupazione e mercato del lavoro (legge 14 febbraio 2003 n. 30, cosiddetta "legge Biagi"). In relazione a quanto sopra, in base a quanto disposto in materia dal D. lgs. 196/03 che regola il trattamento dei dati personali, si autorizza la pubblicazione delle generalità suindicate.



LEGGI L'INFORMATIVA SULLA PRIVACY fotografa il QR code o visita la pagina www.infodent.it/informativa-privacy



CAD CAM

ABUTMENT IN TITANIO € 99,00 da scansione intraorale (vite inclusa)	ABUTMENT IN TITANIO € 129,00 da modello (vite inclusa)	ABUTMENT IN ZIRCONIA € 129,00 da scansione intraorale (vite inclusa)	ABUTMENT IN ZIRCONIA € 139,00 da modello (vite inclusa)	BARRE TECNICA AVVITATA € 799,00 da modello con 4 abutment e 4 attacchi (viti incluse)
---	---	---	--	--

SOLUZIONI PERSONALIZZATE DI ABUTMENT E BARRE PER TUTTE LE MARCHE
LABORATORIO PROTESI DENTARIA DI MARCO VITTORI
Via Artigianato, 57/59 - 00034 Colleferro RM - Tel. +39 0697236249 - vittorilab@yahoo.it - www.vittorilab.it

WORLD ITALY 2019

RICCIONE
Palazzo dei Congressi

11.12 - 04 - 2019

Innovation and Solutions

I MODERATORI DELLE SESSIONI PLENARIE E SPECIALISTICHE



MASSIMO
GAGLIANI

Endo-Resto



DINO
RE



MARCO
DEGIDI

Implantoprotesi



MAURO
FAZIONI

CAD/CAM



MASSIMILIANO
PISA

Laboratorio



ANTONELLA
ABBINANTE

Prevenzione

I RELATORI DELLE SESSIONI PLENARIE E SPECIALISTICHE

Antonella **Abbinante**
Alberto Maria **Albiero**
Francesco **Argentino**
Antonella **Barone**
Alfonso **Baruffaldi**
Andrea **Baruffaldi**
Elio **Berutti**
Leonello **Biscaro**
Gaetano **Bonifacio**
Lorenzo **Breschi**
Eriberto **Bressan**
Ernesto **Caselli**
Ignazia **Casula**

Laura **Commisso**
Camillo **D'Arcangelo**
Marco **Degidi**
Tammaro **Eccellente**
Vittorio **Franco**
Angelo **Gallochio**
Paolo **Generali**
Annamaria **Genovesi**
Mario **Giannoni**
Giovanni **Giuliodori**
Simone **Grandini**
Gianmarco **Gronelli**
Emilio **Margutti**

Fabio **Marinotti**
Massimo **Marrelli**
Marco **Martignoni**
Massimo **Merli**
Mauro **Merli**
Paolo **Mola**
Roberto **Molinari**
Pierfrancesco **Mondina**
Mario **Pace**
Gaetano **Paolone**
Stefano **Patroni**
Francesco **Pieri**
Alessandro **Preti**

Francesco **Raffo**
Cesare **Robello**
Mirko **Sandri**
Lanfranco **Santocchi**
Mario **Semenza**
Michele **Sidoti**
Angelo **Sisti**
Roberto **Spreafico**
Stefano **Trasarti**
Elisabetta **Vacros**
Marco **Veneziani**
Livio **Yoshinaga**

Premiate innovazioni in un unico prodotto.



KV_10_18_0294_REVO © Copyright kaVo Dental GmbH.



Premiate innovazioni che vi ripagheranno ogni giorno: scelta automatica del migliore “strato a fuoco” nell’acquisizione panoramica in soli 9 secondi, fino a 36 Campi di Vista selezionabili e molto altro ancora.

Per prenotare una dimostrazione contattaci al numero **02 249381.814** o via e-mail all’indirizzo **demokavo@kavokerr.com**

KaVo Italia Srl | Via del Commercio 35 | 16167 Genova | Italia
www.kavo.it

KAVO
Dental Excellence