

INFODENT®

MENSILE D'INFORMAZIONE MERCEOLOGICA DENTALE

30
ANNIVERSARIO
1988 | 2018



ITALO STANDARD

Completo di: LAMPADA operatoria,
TAPPEZZERIE con cuciture, DOPPIA SIRINGA
aria/acqua, ABLATORE, SGABELLO operatore

5.990€+iva

REALIZZIAMO
STUDI DENTISTICI

PROGETTAZIONE
PRATICHE
REALIZZAZIONE

LINEADIRETTAMED.COM

Carestream

Distributore Autorizzato

Tel. 035.731.895

Redazionale a pag. 44

A CONFRONTO

- ADESIVI
- RIUNITI DA 10.000
FINO A 20.000 EURO

LE RUBRICHE

Sondaggi/Approfondimenti/
Agenda Corsi e Congressi/Focus
prodotto/Dalle Aziende/Attualità/
Odontoiatria digitale/FNOMCEO/
Libri/Annunci economici



Premiate innovazioni in un unico prodotto.



KV_10_18_0294_REVO © Copyright kaVo Dental GmbH.



Premiate innovazioni che vi ripagheranno ogni giorno:
scelta automatica del migliore “strato a fuoco”
nell’acquisizione panoramica in soli 9 secondi, fino
a 36 Campi di Vista selezionabili e molto altro ancora.

Per prenotare una dimostrazione contattaci al numero
02 249381.814 o via e-mail all’indirizzo **demokavo@kavokerr.com**

KaVo Italia Srl | Via del Commercio 35 | 16167 Genova | Italia
www.kavo.it

KAVO
Dental Excellence

Direttore responsabile Riccardo Chiarapini
Segreteria di redazione Diana Carbonetti
Direzione grafica Gisella Benedetti
Impaginazione BPlus srl
Marketing e Pubblicità T. 0761.393327

Mensile d'informazione merceologica dentale
ANNO XXX - n. 10/2018
Viterbo - Autorizzazione del Tribunale di Viterbo
n. 341 del 7/12/88

Editore BPlus s.r.l.
Strada Teverina 64D - 01100 Viterbo
T. 0761.393.1 - info@infodent.it

Stampa - Graffietti Stampati snc
S.S. Umbr Casentinese Km. 4,500
Montefiascone (VT)

**Testata volontariamente sottoposta a
certificazione di tiratura e diffusione
in conformità al Regolamento CSST
Certificazione Editoria Specializzata e Tecnica**

Per il periodo 1/1/2017-31/12/2017

Periodicità: mensile
Tiratura media: 18.089
Diffusione media: 17.892
Certificato CSST n. 2632 - del 28/2/2018
Società di Revisione: Fausto Vittucci

Una copia Euro 0,77
Tiratura presente numero 17.600

AVVERTENZE

La redazione non restituisce il materiale utilizzato.

SONDAGGIO - Riuniti da 10.000 a 20.000 Euro	pag 5	altissime e il giusto centro fresaggio & laser melting - Turbina BRAVIA [®] XL, elegante, potente, leggera - Vita Enamic, definisce ex novo la caricabilità
A CONFRONTO - Tabelle di comparazione	pag 6	
APPROFONDIMENTI - Nice Glass Miglionico - Handy Surgery: oltre il semplice riunito odontoiatrico	pag 10	ATTUALITÀ pag 54 - Atrofia mascellare estrema: intervento innovativo di implantologia alla Dental Unit di Clinica Privata Villalba - Diagnosticare la parodontite attraverso un test su sangue e saliva - Il diabete e i potenziali rischi per il cavo orale - Le giornate digitali itineranti si sono fermate anche a Padova
ODONTOIATRIA DIGITALE - Replica e Ottimizzazione (2a parte)	pag 13	
SONDAGGIO - Adesivi	pag 19	
A CONFRONTO - Tabelle di comparazione	pag 20	FNOMCEO pag 57
FOCUS PRODOTTO	pag 26	ANNUNCI ECONOMICI pag 58
AGENDA Novembre-Dicembre - Congressi e Fiere in Italia e all'estero - Calendario dei Corsi	pag 33	
LIBRI	pag 39	
DALLE AZIENDE - StudioFE - Software gratuito per la Fatturazione Elettronica - La stampa 3D in odontoiatria diventa sempre più rapida - AirNivol - Linea Diretta presenta il riunito iTalo - Premiate innovazioni nell'imaging in un unico prodotto: KaVo OP 3D - Nuovo piezochirurgico Mariotti con luce led - Sterilizzatrice Lisa Classe B di W&H - Capolavori in ossido di zirconio in tutta facilità - Digitalizza il tuo laboratorio odontotecnico con uno scanner 3D dalle prestazioni	pag 41	INSERZIONISTI - 1Flex Technology pag. 3 • 3D Fast pagg. I Cop/25 • 3Shape pag. III Cop • Aiop pag. 53 • Air Liquide pag. 52 • Airnivol pag. 50 • Bioteck pag. 34 • Carmelo Sofia pag. 10 • Dental Lab pag. 45 • Dental Network pag. 4 • Dental PR Adin pag. 47 • Dentsply Sirona pag. 12/49 • Isomed pag. IV Cop • Linea Diretta pagg. I Cop/44 • Kavo pag. II Cop • LTS Leoni pag. 48 • Magister Costruzioni pag. 11 • Mariotti pag. 37 • Miglionico pag. 10 • Oralitaly pag. 42 • Orthosystem Roma pag. 43 • Orthosystem Torino pag. 18 • Pagliai pag. 38 • Primalux pag. 44 • Promunidi pag. 28 • Romadent pag. 33 • San Patrignano pag. 27 • Sean pag. 36 • Tecnomed pagg. 11/56 • Tekne Dental pag. 35 • TFI pag. 40 • Vita pagg. 26/51 • W&H pag. 41 • Yndetech pag. 46
		INFORMATIVA - Questa rivista Le è stata inviata tramite abbonamento, l'indirizzo in nostro possesso verrà utilizzato per l'invio della rivista, per l'invio di altre riviste, per l'invio di proposte di abbonamento, per l'invio di informazioni tecniche e commerciali, nonché per la divulgazione di eventi formativi e promozionali e per la cessione degli stessi a terze aziende per le medesime finalità. In ogni momento potrete esercitare i diritti di cui all'art. 7 del D. Lgs 196/2003, e quindi conoscere, ottenere la cancellazione, la rettifica, l'aggiornamento e l'integrazione dei Vostri dati, nonché opporvi al loro utilizzo per le finalità su indicate. Qualora venisse esercitato il diritto alla cancellazione lo stesso comporterebbe il mancato invio della presente rivista. Il titolare del trattamento è BPlus srl con sede in Viterbo, Strada Teverina Km 3,600, nella persona del suo legale rappresentante.



BRIX3000[®]

**INNOVAZIONE
PROTEZIONE
EFFICACIA**

un tubetto
fino a 50 applicazioni

Via della Dogana 30, 03100 Frosinone (FR)

Nuova tecnologia per la rimozione atraumatica della carie

BRIX3000 è un innovativo gel per la rimozione atraumatica della carie, riducendo l'applicazione di anestetici locali e turbina, per trattamenti veloci, indolori e minimamente invasivi.

Il gel **BRIX3000** è a base acquosa, atossico al 100%, la cui componente principale è la papaina (3000 U/mg) bioincapsulata con l'esclusiva tecnologia E.B.E., che conferisce al gel il pH ottimale per immobilizzare l'enzima fino al contatto con la dentina infetta, aumentando così l'attività enzimatica del prodotto del 50-60% rispetto alle tecniche abituali di incapsulamento e rendendolo altamente SELETTIVO - **BRIX3000** non intacca i tessuti sani!

Risultati: elevata efficacia proteolitica sul tessuto necrotico, minore dissoluzione del principio attivo attraverso i fluidi orali, maggiore carica antibatterica e antimicotica con un potente effetto antisettico sui tessuti.

Istruzioni per l'uso: Isolare il dente con rulli di cotone; Applicare Brix3000 e lasciare agire il prodotto per **2 minuti**; Rimuovere il materiale con un cucchiaio alveolare e facendo movimenti oscillanti, senza esercitare pressione. Se necessario ripetere la procedura, verificare la presenza di dentina sana con un rilevatore di carie; Applicare immediatamente il materiale per otturazione.

CHIEDI AL TUO RIVENDITORE DI FIDUCIA



Planmeca Emerald™ e Planmeca PlanScan® – Ergonomia di scansione **all'avanguardia**



Planmeca PlanScan®
Scanner intraorale accurato
per CAD/CAM aperto

Planmeca Emerald™
La punta di diamante
della scansione intraorale

Offerte valide fino
al 31/10/18 a partire da
€19.900*

Contatta il
tuo distributore
Planmeca
preferito per
una demo!

Chiedete maggiori informazioni a:
Dental Network Srl - Agenzia esclusiva Planmeca per l'Italia
tel. 0444/963200, e-mail: info@dentalnetwork.it

*IVA esclusa

PLANMECA

Riuniti da 10.000 a 20.000 Euro

Sondaggio su **360** responder

Nella scelta di un riunito quali aspetti reputa più importanti?

Il prezzo	70	19%
La marca	123	35%
L'equipaggiamento	167	46%

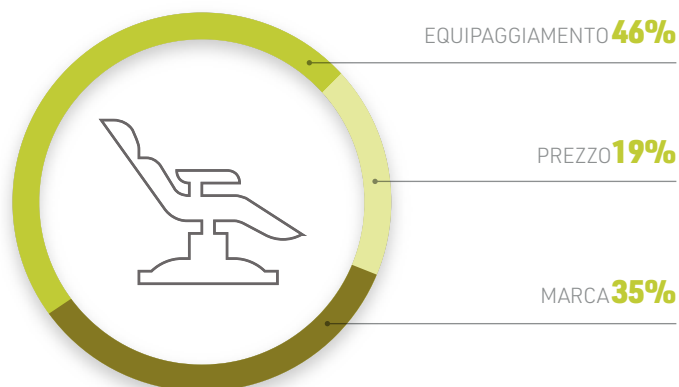

Tra le modalità di pagamento quale preferisce?

Leasing/noleggio	194	54%
Pagamento alla consegna con sconto	87	24%
Pagamento dilazionato direttamente all'azienda	79	22%

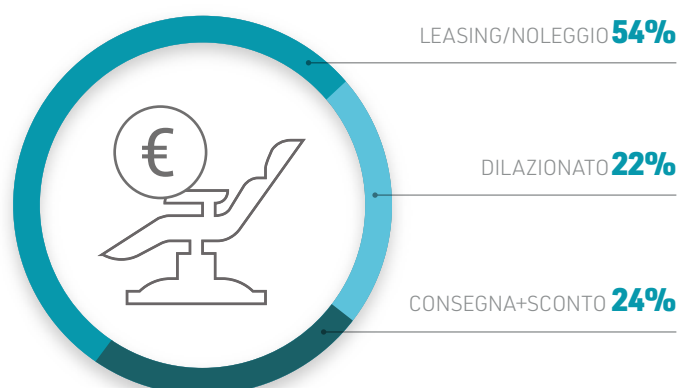

Tra i vari optional di cui può essere dotato un riunito, quale per Lei è il più importante?

Telecamera e monitor	79	22%
Micromotore ed ablatore	176	49%
Lampada operatoria a led	62	17%
Altro	43	12%

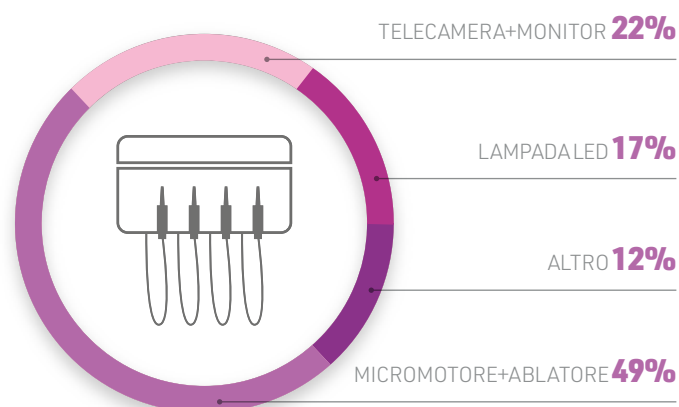

Il presente sondaggio ha solo valore informativo e rappresenta una manifestazione di opinioni degli iscritti al portale Infodent.it

> A CONFRONTO

RIUNITI DA 10.000 FINO A 20.000 EURO	Absolute	E50 Life	Fona 1000
Produttore	Eurodent divisione della Promed srl	KaVo	Fona srl
Integrazione modulare	✓	✓	✓
Monitor e telecamera intraorale elettromedicali integrati	✓	✓	✓
Lampada polimerizzante	Su tavoletta medico e assistente	Su tavoletta assistente	Su tavoletta assistente
Campo luminosità lampada fotopolimerizzante (Lux)	1.250 mW/cm ²	8.000-40.000	25.000 intensità regolabile tramite sensore touch
Fonte luminosa della lampada	Led	Led	Led
Attacco USB in faretra	✗	✓	✗
Collegamenti LAN alla rete dello studio	✓	✓	✗
Gruppo idrico	A terra	A terra	Sospeso
Computer medicale integrato	✓	✗	✗
N° strumenti e dimensioni tavoletta medico	Fino a 6 strumenti	3 strumenti standard massimo fino a 6	Fino a 5, 38x29,5 cm
Micromotore elettrico	Induzione con regolazione da 100 giri e possibilità di led blu, torque, auto reverse, auto-forward e possibilità di avere pompa peristaltica a bordo macchina e micromotore MX-I Bien Air specifico per chirurgia	Torque costante 2,7 Nw/cm, 100-40.000 giri/min	Torque regolabile, 2.000-40.000 giri/min
Display su tavoletta medico	✓	✓	✓
N° strumenti tavoletta assistente	Fino a 4 strumenti	2	Fino a 4
Comandi presenti sulla tavoletta assistente	Movimentazione e richiamo programmi poltrona, accensione e regolazione lampada operatoria, bicchiere, bacinella	Bicchiera, bacinella, disinfezione riunito (se prevista), timer, funzione composave per lampada KaVo LED, lavaggio cannule, memorie poltrona, movimenti poltrona	Riempimento bicchiere, risciacquo bacinella, luce lampada, movimento poltrona, schienale, spitting position e entry exit position
Tipo di cordoni	Standard/safety handpiece	Safety handpiece	Standard
Comandi gestuali	✗	✓	✗
Poltrona con movimenti compensati	✓	✓	✗
Pedaliera di controllo multifunzione	✓	✓	✓
Funzionalità per mancini/ambidestri	✗	✓	✗
Sistema di disinfezione dei circuiti idrici degli spray e degli strumenti	✓ Filtro LGB ingresso acqua, sistema <i>flushing</i> , sistema disinfezione continua e sistema disinfezione automatica tubi aspirazione	✓ a norma DVGW	✓
Indipendenza cannule aspirazione/alimentazione spray	✗/✓	✓	✓
N. di memorizzazioni per professionista	16 poltrona	6 medici solo poltrona, 3 per ogni strumento	3
Sistemi di sicurezza presenti	Antischiacciamento su pantografo, schienale e bacinella	Schienale, gruppo idrico (cannule e bacinella), basamento poltrona, appoggiapiedi	Anticollisione integrato che blocca il movimento della poltrona durante l'uso degli strumenti o in situazioni di emergenza
Teleassistenza da remoto via ethernet	✗	✗	✗
Prezzo di listino*	⊗	⊗	⊗
Info azienda	Tel. 051.780465 www.eurodent.it	Tel. 010.83321 www.kavo.it	Tel. 02.45712171 www.fonadental.it

AVVERTENZE IMPORTANTI PER IL LETTORE

L'assenza di alcuni prodotti all'interno del Confronto è dovuta alla mancata comunicazione dei dati da parte delle case Produttrici/Importatrici oppure perché la redazione non ha avuto notizia della presenza sul mercato italiano dei prodotti di determinate aziende. I dati e le informazioni presenti in questa sezione e negli eventuali approfondimenti pubblicati nella successiva collegata, sono forniti dalle aziende produttrici e/o importatrici e/o distributrici dei prodotti, le quali si assumono tutte le responsabilità legate alla loro veridicità e correttezza. Le responsabilità fanno a capo alle aziende che appaiono nella voce "Fornitore dati tecnici". Se tale campo è vuoto la responsabilità è dell'azienda che appare alla voce "Produttore". In particolare Infodent si dichiara esente da ogni responsabilità relativa ai prezzi comunicati dalle aziende nella scheda fornita e dalla eventuale esclusiva che dovesse avere un'azienda nel poter importare o commercializzare

Legenda: approfondimento focus prodotto non fornito SI NO

 Handy Surgery	Intego	Italo Premium	 Nice Glass
Tecnomed Italia srl	Dentsply Sirona	S&S	Miglionico srl
✓	✓	✓	✓
✗	✓	✓	✓
Su tavoletta medico	Su tavoletta assistente	✓	Su tavoletta medico e assistente
1.500-3.500 mW/cm ²	5.000-40.000	420-48 nm	430-490 nm
Led	Led	Led	Led
✗	✓	✓	✓
✗	✓	✓	✓
A terra	A terra	Sospeso	Sospeso
✗	✗	✗	✓
6	20	5, 340x300 mm	Fino a 6, 39x37 cm
Torque 3.5 Ncm, 2.000-40.000 giri/min	Regolabile da 0,2 a 5/100-40.000 giri/min	Definitive LED TKD, torque regolabile, 1.000-40.000 giri/min	A induzione, torque fisso, 1.000-40.000 giri/min
✓	✓	✗	✓
2	Fino a 4	2	Fino a 4
Bicchiere, bacinella, aspirazione	Risciacquo, azzeramento, riempimento bicchiere, lavaggio bacinella, lampada, comando accessorio	Movimentazione poltrona/schienale, lampada, bicchiere, bacinella, reset, last position	Mov. poltrona, on/off lampada operatore, acqua calda/fredda bicchiere, lav. bacinella, pos. di emergenza, richiamo memorie poltrona
Safety handpiece	Standard	Standard	Standard
✗	✗	✗	✗
✓	✓	✓	✓
✓	✓	✓	✓
✓	✓	✓	✓
✓ bottiglia +Wek Light Metasys	✓ alimentazione separata, spurgo, lavaggio cannule oppure disinfezione automatica opzionale	✓ con sistema di taniche indipendenti	✓ MDS sistema di disinfezione dei circuiti automatico e in continuo. Miscela l'acqua di rete con liquido disinfettante
✗/✓	✓	✗/✓	✓
⊗	Fino a 4	3	7
Non presenti perché movimentazione manuale senza memorie	7 tra cui antischiacciamento, bacinella, elemento assistente	Antischiacciamento, push di emergenza, chiusura centralizzata per corrente, aria e acqua	Antischiacciamento: base poltrona, schienale, base bacinella, braccio assistente
✗	✓	✓	✗
⊗	A partire da euro 12.900,00	Euro 10.240,00	⊗
Tel. 0721.955125 www.dentalsurgeryunit.com www.dentalastec.it	Tel. 045.8281811 www.dentsplysirona.com	Linea Diretta Tel. 035.731895 www.lineadirettamed.com	Tel. 080.759552 www.miglionico.net

il prodotto, non potendo verificare se esiste per ogni prodotto un prezzo imposto dalla casa madre o un'esclusiva nella distribuzione. Le aziende che forniscono i dati tecnici pur non avendone la legittimità si assumono ogni responsabilità direttamente nei confronti di un'azienda terza che si senta lesa o riceva danni da tale pratica. Eventuali rimostranze in merito dovranno essere rivolte DIRETTAMENTE all'azienda responsabile di aver fornito i dati, mandando solo per conoscenza ad Infodent eventuali comunicazioni. Gli eventuali errori materiali o di trascrizione commessi dalla redazione dovranno essere comunicati all'indirizzo info@infodent.it e saranno divulgati sui numeri successivi come Errata Corrige. Se gli errori di comunicazione fanno capo alla azienda, la redazione, valutando il caso specifico, deciderà se procedere alla pubblicazione della errata corrige. La presente rubrica ha finalità di informazione giornalistica, non di repertorio, non ha pretesa di esaustività e non vuole esprimere giudizi sui prodotti. Il lettore è invitato a non interpretare come una scelta redazionale la elencazione di prodotti o la mancata citazione di altri.

* I prezzi si intendono al netto di IVA

> A CONFRONTO

RIUNITI DA 10.000 FINO A 20.000 EURO	Nice Touch	Opportunity Top	Over
Produttore	Miglionico srl	Copega	Tecnomed Italia srl
Integrazione modulare	✓	✓	✓
Monitor e telecamera intraorale elettromedicali integrati	✓	✗	✓
Lampada polimerizzante	Su tavoletta medico e assistente	Assente	Su tavoletta medico e assistente
Campo luminosità lampada fotopolimerizzante (Lux)	430-490 nm	✗	1500-3.500 mW/cm ²
Fonte luminosa della lampada	Led	Led	Led
Attacco USB in faretra	✓	✗	✗
Collegamenti LAN alla rete dello studio	✓	✗	✗
Gruppo idrico	Sospeso	Sospeso	Sospeso
Computer medicale integrato	✓	✗	✓
N° strumenti e dimensioni tavoletta medico	Fino a 6, 39x37 cm	4	5, 52x52 cm
Micromotore elettrico	A induzione, torque regolabile, 100-40.000 rpm, kit chirurgico con pompa peristaltica	Bien Air MC2 60-40.000 giri/min Coppia Max 2,3 Ncm	Torque 3,5 Ncm, 1.000-40.000 giri/min
Display su tavoletta medico	✓	✓	✓
N° strumenti tavoletta assistente	Fino a 4	Cannule aspirazione 11-17 mm	4
Comandi presenti sulla tavoletta assistente	Mov. poltrona, on/off lampada operatore, acqua calda/fredda bicchiere, lav. bacinella, pos. di emergenza, richiamo memorie poltrona	Console doppi comandi con riempimento bicchiere, risciacquo bacinella, 4 memorie, comandi poltrona, accensione /spegnimento luce	Movimentaz. manuali, bicchiere, bacinella, trendelenburg, lampada, boiler
Tipo di cordoni	Standard	Standard	Safety handpiece
Comandi gestuali	✗	✗	✓
Poltrona con movimenti compensati	✓	✓	✓
Pedaliera di controllo multifunzione	✓	✓	✓
Funzionalità per mancini/ambidestri	✓	✗	✓
Sistema di disinfezione dei circuiti idrici degli spray e degli strumenti	✓ MDS sistema di disinfezione dei circuiti automatico e in continuo. Miscela l'acqua di rete con liquido disinfettante	✓ sistema <i>flushing</i> integrato e sistema <i>vitra spray</i>	✓ Joystick per movimentazioni
Indipendenza cannule aspirazione/alimentazione spray	✓	✓	✗/✓
N. di memorizzazioni per professionista	7	4	6
Sistemi di sicurezza presenti	4 Antischiacciamento: base poltrona, schienale, base bacinella, braccio assistente	Antischiacciamento, schienale	Poltrona, lato assistente, gruppo idrico
Teleassistenza da remoto via ethernet	✗	✗	✗
Prezzo di listino*	✗	Euro 19.747,00	✗
Info azienda	Tel. 080.759552 www.miglionico.net	Tel. 02.3282190 www.copega.it	Tel. 0721.955125 www.dentalastec.it

AVVERTENZE IMPORTANTI PER IL LETTORE

L'assenza di alcuni prodotti all'interno del Confronto è dovuta alla mancata comunicazione dei dati da parte delle case Produttrici/Importatrici oppure perché la redazione non ha avuto notizia della presenza sul mercato italiano dei prodotti di determinate aziende. I dati e le informazioni presenti in questa sezione e negli eventuali approfondimenti pubblicati nella successiva collegata, sono forniti dalle aziende produttrici e/o importatrici e/o distributrici dei prodotti, le quali si assumono tutte le responsabilità legate alla loro veridicità e correttezza. Le responsabilità fanno a capo alle aziende che appaiono nella voce "Fornitore dati tecnici". Se tale campo è vuoto la responsabilità è dell'azienda che appare alla voce "Produttore". In particolare Infodent si dichiara esente da ogni responsabilità relativa ai prezzi comunicati dalle aziende nella scheda fornita e dalla eventuale esclusiva che dovesse avere un'azienda nel poter importare o commercializzare

Legenda: approfondimento focus prodotto non fornito SI NO

Partner Evo	Piave P200	Planmeca Compact™ i Touch	Syncrus G8
Swident srl	Ascor Group	Planmeca Oy	Gnatus
✓	✓	✓	✓
✓	✓	✓	✓
Su tavoletta medico e assistente	Su tavoletta assistente	Su tavoletta medico e assistente	Su tavoletta medico
1.250 mW/cm ²	✗	440-465 nm, 1500 ± 20% Mw/cm ²	1.400
Led	Led	Led, nuova lampada led	Led
✗	✗	✓	✓
✓	✗	✓	✗
Sospeso	A terra	A terra	Sospeso
✓	✗	✗	✗
Fino a 6	5	Fino a 5 personalizzabili; 194x296 oppure 296x380 mm	4
Induzione MX2 Bien Air con regolazione da 100 giri, torque, auto reverse, auto-forward e MX-I Bien Air specifico per chirurgia	A scelta Bien Air MC2/MC3/MX o TKD Definitive LED	Possibile scegliere due micromotori caratterizzati da torque regolabile, 0,1-3 Ncm, 100 giri/min	Torque 2,8, 40.000-60.000 giri/min
✓	✓	✓	✗
Fino a 4	2	3	5
Movimentazione e richiamo programmi poltrona, accensione e regolazione lampada operatoria, bicchiere, bacinella	Bicchiere, bacinella, mov. poltrona, acc. lampada, programmi, blocco aspirazione	Movimenti completi poltrona, on/off luce operativa, pulsante acqua bacinella, pulsante acqua bicchiere	Riempimento bicchiere, risciacquo bacinella, aspirazione siringa
Standard, safety handpiece per micromotore chirurgico	Standard	Safety handpiece	Safety handpiece
✗	✗	✓	✓
✓	✓	✓	✓
✓	✗	✓	✓
✓	✓	✓	✓
✓ Filtro Swipure ingresso acqua e sistema Safe Spray	✓ Filtro Antilegionella	3 sistemi: WCS – Waterline Clinic System, sistema integrato per la pulizia del circuito idrico, sistema di disinfezione del circuito idrico Metasys WEK oppure il sistema WCM – Sistema di acqua pulita	✓ Bio System
✓	✓	✓	✓
16	3	9	4
Antischiacciamento su pantografo, schienale e tavoletta assistente	Antischiacciamento base e schienale poltrona, blocco poltrona con strumenti attivi e/o bacinella aperta	Antischiacciamento, schiacciamento della strumentazione, sistema di sicurezza dello sportello del gruppo idrico, antischiacciamento attivo nella faretra	Antischiacciamento poltrona, tasti blocco generale riunito
✗	✗	✓	✓
✗	✗	✗	Euro 10.600,00
Tel. 051.6258657 www.swident.it	Tel. 02.89772030 www.runitipiave.it	Dental Network srl Agenzia esclusiva per l'Italia Tel. 0444.963200 www.planmeca.com/it	Tel. 081.5854492 www.gnatus.it

il prodotto, non potendo verificare se esiste per ogni prodotto un prezzo imposto dalla casa madre o un'esclusiva nella distribuzione. Le aziende che forniscono i dati tecnici pur non avendone la legittimità si assumono ogni responsabilità direttamente nei confronti di un'azienda terza che si senta lesa o riceva danni da tale pratica. Eventuali rimostranze in merito dovranno essere rivolte DIRETTAMENTE all'azienda responsabile di aver fornito i dati, mandando solo per conoscenza ad Infodent eventuali comunicazioni. Gli eventuali errori materiali o di trascrizione commessi dalla redazione dovranno essere comunicati all'indirizzo info@infodent.it e saranno divulgati sui numeri successivi come Errata Corrige. Se gli errori di comunicazione fanno capo alla azienda, la redazione, valutando il caso specifico, deciderà se procedere alla pubblicazione della errata corrige. La presente rubrica ha finalità di informazione giornalistica, non di repertorio, non ha pretesa di esaustività e non vuole esprimere giudizi sui prodotti. Il lettore è invitato a non interpretare come una scelta redazionale la elencazione di prodotti o la mancata citazione di altri.

* I prezzi si intendono al netto di IVA

NICE GLASS Miglionico

L'eccellenza dei riuniti made in Italy



La Miglionico srl da oltre 20 anni progetta e produce i suoi riuniti interamente in Italia. Il riunito Nice Glass è quello che meglio rappresenta i valori del brand: tecnologia, sicurezza e qualità. Grazie alle sue tastiere di comando, entrambe con l'esclusiva superficie in vetro incapsulato e sistema touching capacitivo a sfioramento, il Nice Glass permette una gestione del riunito intuitiva e sicura. Le superfici in vetro

sono facili da igienizzare e altamente resistenti all'usura, come il poliuretano utilizzato per i carter esterni e la pelle sky senza cuciture utilizzata per le tappezzerie. Ai migliori materiali si aggiunge la continua ricerca sulle componenti tecnologiche per offrire un prodotto in grado di durare nel tempo. Lo spazio operativo si modula facilmente sulle esigenze dell'operatore, grazie ai bracci autobilanciati con blocco automa-

tico, alla possibilità di scelta del tipo di schienale, alla bacinella con rotazione a 180° removibile e autoclavabile e al gruppo idrico con comoda apertura a scorrimento. La tavoletta operatore del Nice Glass è predisposta per ospitare 6 strumenti ed è dotata di cordoni extra lunghi, autobilanciati senza trazione, mentre la tavoletta assistente è predisposta per ospitare due cannule di aspirazione e due strumenti

extra, con supporti removibili e autoclavabili. La seduta è studiata per garantire supporto e comfort durante tutte le fasi del trattamento evitando l'effetto scivolamento e offrendo al paziente il giusto supporto sia lombare che dorsale e il poggiatesta standard è dotato di rotazione su 3 assi. La configurazione standard della tavoletta è composta da 1 siringa 3F Luzzani, 1 mod. micromotore MCX BIENAIR ad induzione e un mod. turbina s.m. Disponibile nelle versioni standard, cordoni pendenti, poltrona più cart su ruote e cart stand alone! Scopri l'intera gamma Miglionico NICE GLASS e prova a configurare il tuo riunito online su www.miglionico.net

Garantito per 4 anni!

➕ PER INFORMAZIONI

Miglionico S.r.l.

Via Molise, Lotti 67/68 Z.I

70021 Acquaviva delle Fonti (BA)

Tel. 080.759552

commerciale@miglionico.net

CS FORNITURE DENTALI
di Carmelo Sofia

DA OLTRE 40 ANNI AL VOSTRO SERVIZIO

📍 P.zza S. Luigi, 7 - CATANIA ☎ 095 356 716
📍 V.le M. Rapisardi, 198 - CATANIA ☎ 095 731 58 40
✉ carmelo.sofia@email.it

HANDY SURGERY: oltre il semplice riunito odontoiatrico



Negli ultimi anni si è affermata in modo crescente la necessità di allestire uno studio odontoiatrico orientato alla chirurgia maxillofaciale e ambulatori specifici per la chirurgia in generale. Le attrezzature disponibili sul mercato non erano in grado di soddisfare questa esigenza: il professionista doveva scontrarsi con molteplici ostacoli quali scarsa libertà di movimento, elementi mobili e carrelli difficili da sanificare, componenti di intralcio tra medico e paziente. Con la linea **Handy Surgery**, **Tecnomed Italia** è stata in grado di replicare in ambito ambulatoriale le più importanti caratteristiche della vera sala operatoria, riuscendo a produrre una linea ispirata a un ri-

unito dentale ma con funzioni più avanzate. Concepita per rispondere a tutte le esigenze di un poliambulatorio, questa linea, completamente **Made in Italy**, è l'ideale per studi medici avanzati che offrono un'ampia scelta di servizi e comfort ai propri pazienti: dall'odontoiatria alla chirurgia estetica, passando per visite ed interventi dermatologici, ginecologici e otorinolaringoiatrici.

Handy Surgery è sinonimo di:
Versatilità: grazie alle variabili disponibili e ad accessori differenti, le attrezzature e i complementi si adattano in base alle necessità e alla tipologia di studio.

Linearità: l'aspetto minimal e i materiali utilizzati come l'acciaio Inox, conferiscono a

tutta la linea un impatto visivo professionale e ordinato, trasmettendo pulizia e sicurezza ai pazienti.

Esclusività: l'intera linea presenta due brevetti che certificano l'unicità e l'innovazione per i trattamenti professionali di ortodonzia e non solo. Elemento principale della linea è la **poltrona Morpheus**: grazie ai quattro motori di cui dispone, questa poltrona può essere facilmente trasformata in un lettino chirurgico, adattandosi ad ogni esigenza. **Aspirol** e **Maycart**, rispettivamente **gruppo idrico** e **faretra**, entrambi a **carrello**, rappresentano il massimo della versatilità e possono essere avvicinati o allontanati dall'area di intervento a seconda delle esigenze. Gra-

zie alla **lampada Quadriled**, la zona di intervento è priva di aree d'ombra, per il massimo dell'illuminazione ospedaliera e, contemporaneamente, ha la maneggevolezza di una lampada odontoiatrica. **Handy Surgery** si può comporre inoltre di **arredi in acciaio Inox** e tanti altri elementi che completano in ogni dettaglio la sala chirurgica o il poliambulatorio. Scopri tutte le caratteristiche e gli elementi della Handy Surgery sul sito www.dentalsurgeryunit.com

+ PER INFORMAZIONI

Tecnomed Italia Srl
www.dentalsurgeryunit.com
www.dentalastec.it



Progettazione e ottimizzazione degli spazi lavorativi
Opere edili accurate eseguite con materiali certificati HCCP
Impiantistica certificata e sistemi d'avanguardia
Adegamenti normativi, catastali e urbanistici
Comunicazioni Asl, accreditamenti autorizzativi regionali
Il tuo nuovo studio chiavi in mano con la nostra formula:

“SENZA PENSIERI”

Preventivo e sopralluogo gratuito

Telefono: 3356940714

E-mail: info@magistercostruzioni.it





Single Visit Dentistry

Trattamenti odontoiatrici in un'unica seduta, solo con CEREC si può.

Cosa ne direste di cementare una corona ai vostri pazienti in un'unica seduta anziché in due?

Cosa penserebbero i vostri pazienti? Lo sappiamo: ne sarebbero entusiasti!

I pazienti beneficerebbero del trattamento più veloce e più comodo senza cucchiaino per impronta, né provvisori e con una sola iniezione di anestetico.

Offrite ai vostri pazienti il migliore trattamento in un'unica seduta... con CEREC si può!

dentsplysirona.com

THE DENTAL
SOLUTIONS
COMPANY™

 Dentsply
Sirona

ODONTOIATRIA DIGITALE, UNA DISCIPLINA AL SERVIZIO DELLE ALTRE

Dott. Manuel Silvetti¹Dott. Andrea Papa²

Replica e Ottimizzazione

2° parte

1 Dottore in Odontoiatria Libero Professionista in Mariano Comense (Como)

2 Dottore in Disegno Industriale in Cassano Magnago (Varese)

Le fasi di ANALISI-DIAGNOSI-VALUTAZIONE, funzionalizzazione-validazione e di replica-ottimizzazione determinano il percorso all'interno del quale si configurano le linee guida dell'ODONTOIATRIA DIGITALE applicata alle diverse discipline specialistiche.

La REPLICA e l'OTTIMIZZAZIONE sono riconosciute come una sorta di "copia e incolla" di tutti quegli elementi sufficienti e necessari ad indentificare quanto ottenuto nella fase di funzionalizzazione e validazione. Per quanto riguarda il clinico la raccolta del DATO quanto più completo, verificato e corrispondente, diventa l'obiettivo principale per "richiedere" una copia fedele morfologico-funzionale (corrispondenza della risultante, predicibilità di successo). L'aumento del "dettaglio" quantitativo

e qualitativo del DATO, rendendolo più specifico possibile, permette l'ottimizzazione nella personalizzazione estetica (aumento della qualità della risultante, eccellenza).

Per l'odontotecnico, in stretta collaborazione con il digital service, la possibilità di una valutazione congiunta del dato "integrato" rilevato, relativo alla fase di funzionalizzazione-validazione, permette la scelta più adatta di materiali e strategie di produzione. La possibilità di replicare con "prodotti" diversi e specifici a seconda della funzione da svolgere, protesi provvisoria, temporanea, fissa su elementi naturali, implantoprotesi, protesi removibile, protesi mobile completa, si completa con la gestione delle superfici estetiche, in modo da ottimizzare la risultante. (Fig.01)



Fig. 01

Caso clinico 1 (2015)

Paziente sesso maschile, anni 65, con perdita dei rapporti occluso-funzionali-estetici in riabilitazione protesica incongrua.

Viene proposta, accettata e realizzata una riabilitazione full arch, arcata mascellare superiore, su elementi dentari naturali, ed arcata mascellare inferiore di tipo implantoprotetico al IVQ e settore frontale e su elementi naturali al IIIQ.

Dopo fase terapeutiche di tipo multidisciplinare, approvata la riabilitazione provvisoria soddisfatte le aspettative del paziente, viene acquisito il DATO MASTER. (Fig.02,03,04)

La scansione IOS della riabilitazione temporanea, funzionalizzata e validata, allineata con l'immagine delle preparazioni degli elementi dentari e degli abutments su impianti, già supporto nelle fasi intermedie di elementi provvisori, costituiscono la guida sufficiente e necessaria al progetto CAD, e produzione CAM, di un manufatto definitivo in Monolite (Zirconia monolitica), per garantire la replica dello status occlusale e dei volumi emergenti, associato ad un cut back vestibolare con rivestimento estetico in ceramica, per ottimizzare la risultante estetica. (Fig.05)

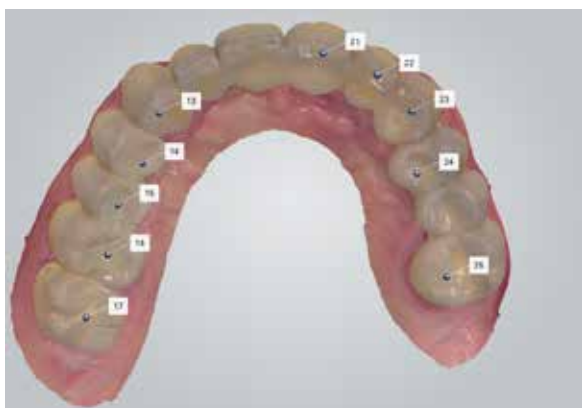

Fig. 02

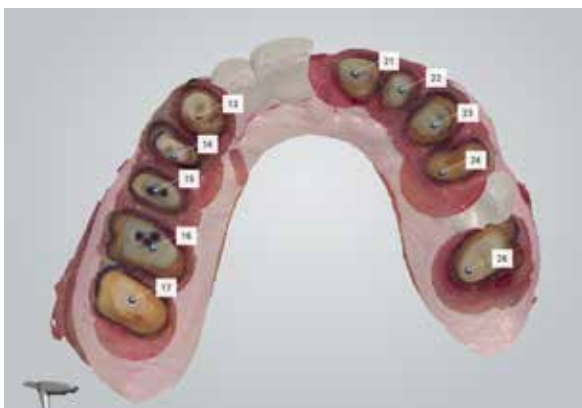

Fig. 03



Fig. 04



Fig. 05 - Visione di insieme del pre-post terapia con risultante funzionale ed estetica

Caso clinico 2 (2009)

Paziente sesso femminile, anni 55, con patologia cariosa destrutturante, protesi incongrua, ed edentulismo II° classe di Kennedy arcata mascellare superiore ed inferiore a quadranti incrociati (IIQ,IVQ), con perdita della stabilità oclusale e deficit funzionale. (Fig.06)

Viene proposta, accettata e realizzata una riabilitazione multidisciplinare full mouth, ad appoggio dento-implantare, con procedure full digital, con protesizzazione singolarizzata, in Zirconia-ceramica (YZF-P ceramic). Ottenuta una situazione stabile dal punto di vista ocluso-funzionale, ripristi-

nati i volumi tissutali e soddisfatte le esigenze cliniche e della paziente dal punto di vista estetico-morfologico, vengono rilevati i DATI, con modalità incrociata, per realizzare il manufatto protesico definitivo. (Fig.07)

Questo caso mostra immagini di applicazione tecnologiche e scelte di materiali diverse rispetto ai più recenti, ma descrive come, con le stesse procedure, si sia realizzato un piano di trattamento per ottenere un predicibile successo di REPLICA e OTTIMIZZAZIONE della condizione clinica validata. (Fig.08,09,10)



Fig. 06 - Digital workflow: Fixture Implantology/ GBR PTFE | Digital DATA TRANSFER | Stereolithographic mode | YZF-P Ceramic Implanto-Prosthesis solution | Full Mouth COMPLEX Multidisciplinary Rehabilitation

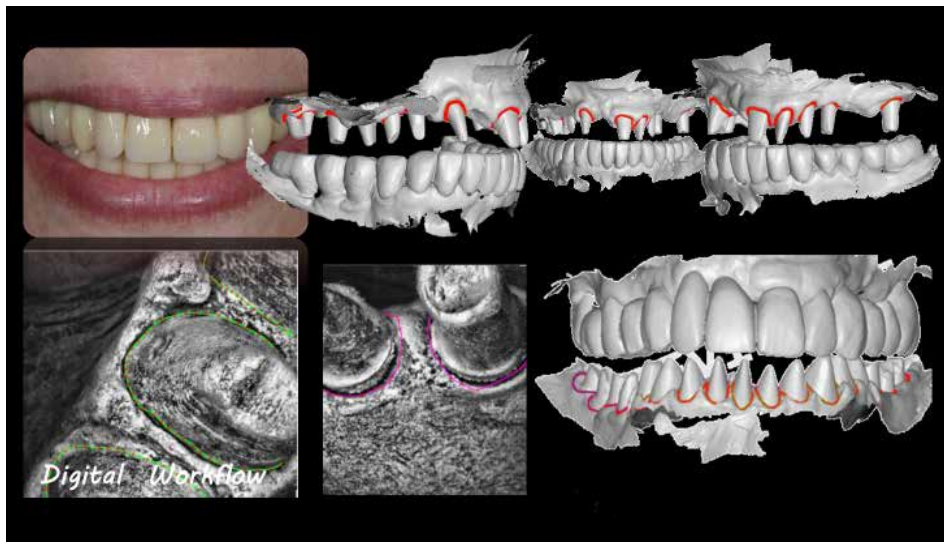

Fig. 07



Fig. 08



Fig. 09



Fig. 10

Caso clinico 3 (2017)

Caso clinico già descritto nelle sue fasi iniziali nella pubblicazione INFODENT febbraio 2018, ad oggi viene ripreso e completato nel suo iter terapeutico digitale, con la fase ultima di replica ed ottimizzazione.

Paziente sesso femminile, anni 24, con elevate esigenze estetiche, a termine terapia ortodontica in disgnazia complessa e presenza elemento 13 incluso, residua un disallineamento e deficit estetico strutturale tra gli elementi dentari del settore frontale superiore 13,12,11.

Terminata la fase di terapia ortodontica, con la disinclusione ed il riposizionamento in arcata dell'elemento 13, permane un deficit funzionale nella disclusione in lateralità destra che, associato alla presenza di un elemento conoide in sede 12, determina un deficit estetico per volume e forma degli elementi 13,12,11. (Fig. 11,12)

Eseguiti approfondimenti diagnostici a mezzo scansione I.O.S. e documentazione fotografica, vengono allineati i dati raccolti e creato un progetto digitale estetico-funzionale, che permette la produzio-



Fig. 11

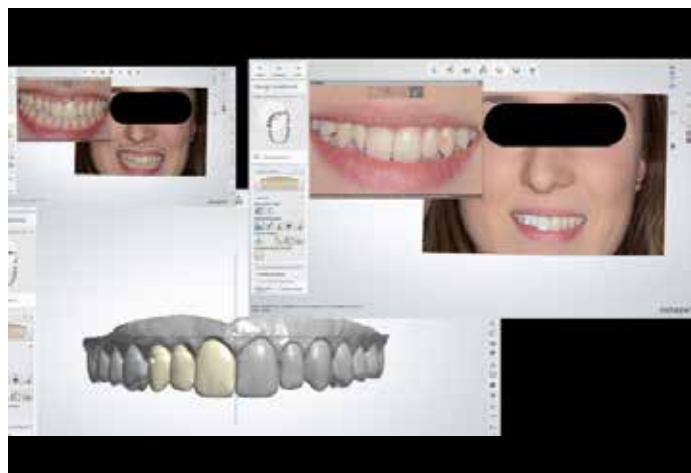

Fig. 12



Fig. 13



Fig. 14

ne di uno strumento in resina composita da applicare per la fase di valutazione e successiva funzionalizzazione-validazione (Prototipo estetico-funzionale). (Fig.13,14)

Realizzato questo step clinico, sono stati rilevati i dati master sufficienti e necessari per la replica. Dati di volume morfologici e funzionali acquisiti con la scansione IOS e dati estetici per l'ottimizza-

zione, acquisiti con l'immagine fotografica e spettrofotometro. (Fig. 15,16,17,18,19,20)

Allineati i dati, il progetto tecnico CAD è conseguenza di quanto inviato dal clinico, la riproduzione nel materiale scelto (LS2 disilicato di litio) di ogni dettaglio.

L'adattamento del manufatto protesico, ma soprattutto la risultante delle guide nei movimenti eccen-

trici ed estetiche nel difficile confronto con gli elementi naturali omologhi del IIQ, confermano la corrispondenza di tale procedura. (Fig.21)

La possibilità di realizzare strumenti di controllo funzionali ed estetici non invasivi in fase di analisi preliminare e in fase successiva come raccolta dei

dati estetici e di funzionalizzazione permette, attraverso procedure digitali semplificate, in tempi ridotti, la REPLICA OTTIMIZZATA di quanto validato, con un aumento della predicibilità di successo nei piani di trattamento proposti ai nostri pazienti. (Fig.22, 23)



Fig. 15



Fig. 16

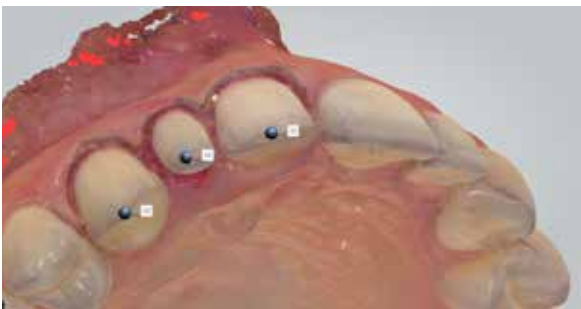

Fig. 17



Fig. 18



Fig. 19

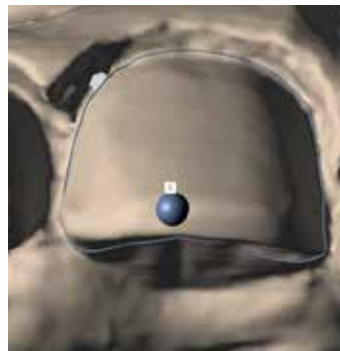

Fig. 20



Fig. 21



Fig. 22



Fig. 23

Nel prossimo editoriale, si descriverà come l'Odontoiatria Digitale possa integrare e supportare riabilitazioni complesse di tipo fisso full arch e di tipo mobile parziale e totale.

Narval CC™

IL NARVAL CC™ È UN DISPOSITIVO DI RIPOSIZIONAMENTO MANDIBOLARE DI NUOVA GENERAZIONE PROGETTATO PER IL TRATTAMENTO DELLE APNEE OSTRUTTIVE DEL SONNO E DEL RUSSAMENTO.

COMFORT E DESIGN INNOVATIVO

Alta compliance del paziente
Design sottile e leggero
Ipoallergenico



100 % DIGITAL

Invio digitale delle impronte
Tecnologia CAD/CAM
Riduzione dei tempi

PRECISO E PERSONALIZZATO

5 diversi design
Titolazione rapida e precisa
Connettori regolabili con piccoli incrementi

COMPROVATI BENEFICI CLINICI

Alta evidenza scientifico-clinica
Diminuzione significativa delle comorbidità
Scomparsa del russamento nel 90% dei pazienti

ORTHOSYSTEM TORINO E GLAD SCHOOL TI INVITANO AI PROSSIMI CORSI OSAS!
AFFFRONTERAI ELEMENTI CLINICO-PRATICI PER LA GESTIONE DEL PAZIENTE AFFETTO DA PATOLOGIE
DEL SONNO E CONOSCERAI PIÙ DA VICINO IL NARVALCC.

PRENOTA LA TUA PARTECIPAZIONE!

Contatta la segreteria GladSchool: Tel. 380/7570822 | E-mail: info@gladschool.it

#STAYTUNED

Per maggiori informazioni +39 011 436 7011



Prodotto da: **ResMed**

OrthosystemTorino è distributore unico per l'Italia
Via A. Nota 3/A,6 - 10122 Torino
www.orthosystemtorino.it | segreteria@orthosystemtorino.it

ORTHO
SYSTEM

Torino

Servizi su misura

Adesivi

Sondaggio su **360** responder

Utilizza adesivi self etching nel tuo studio?

Si	211	58%
No	149	42%

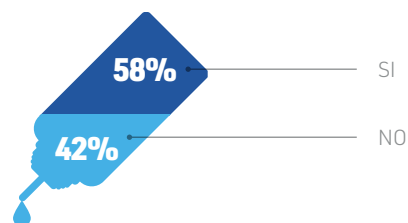

Se sì, maggiormente per quali indicazioni?

Restauri diretti	238	66%
Cementazione di restauri indiretti	61	17%
Altro	61	17%

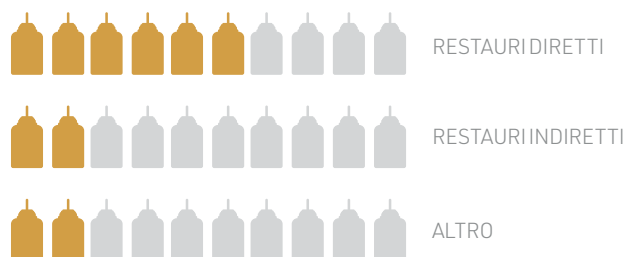

Quanto reputa affidabile un adesivo self etching, utilizzato nei restauri diretti?

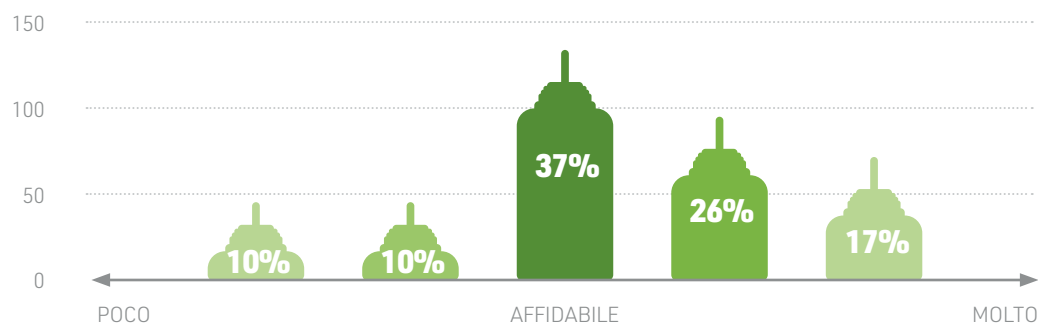





Il presente sondaggio ha solo valore informativo e rappresenta una manifestazione di opinioni degli iscritti al portale Infodent.it

> A CONFRONTO

ADESIVI	AD e Activator	All Bond Universal	Bond Plus SE
Produttore	Bioloren srl	Bisco, Inc.	Medicept LTD
Generazione	5°	7°	7°
Mordenzatura con acido ortofosforico dello smalto	✗	✓	✗
Composizione %	✗	Etanolo <20, BisGMA <20	✗
Applicazione raccomandata in più strati	✗	✗	✗
Necessità di miscelazione con attivatore Dual-Cure in caso di applicazioni indirette	✓	✗	✗
Indicazioni	Per tutti i tipi di materiale	Adesione a tutti i substrati indiretti, strato protettivo per riempitivi	Uso diretto e indiretto. Adesione su smalto, dentina, porcellana e ceramiche
Adesione in campo umido	✓	✓	✓
Tipo solvente	Acetone	Etanolo, acqua	Etanolo in sistema di solvente in acqua
Riempitivo	✗	✗	✗
Descrizione prodotto	Utilizza il monomero brevettato PMGDM	One-bottle universale compatibile con ogni tecnica di mordenzatura, utilizzabile in tutti i tipi di restauri, compatibile con tutti i materiali	✗
Forza di adesione alla dentina e allo smalto (MPa)	31/34,2	42,5-36,9/38-26,2	✗
Spessore del film (µm)	10	<10	✗
Rilascio di fluoro	✗	✗	✗
Eliminazione della sensibilità post-operativa	✓	✓	✓
Confezionamento e stoccaggio	Flacone da 6 ml, Activator da 3 ml	1 bottiglia (6 ml.) All-Bond Universal, istruzioni d'uso	Liquido 5 ml
Prezzo di listino*	✗	Euro 149,00	Euro 50,00 circa
Info azienda	Tel. 02.96703261 www.bioloren.com	www.sweden-martina.com	Tel. 800.770992 www.ecommercetooth.eu

AVVERTENZE IMPORTANTI PER IL LETTORE

L'assenza di alcuni prodotti all'interno del Confronto è dovuta alla mancata comunicazione dei dati da parte delle case Produttrici/Importatrici oppure perché la redazione non ha avuto notizia della presenza sul mercato italiano dei prodotti di determinate aziende. I dati e le informazioni presenti in questa sezione e negli eventuali approfondimenti pubblicati nella successiva collegata, sono forniti dalle aziende produttrici e/o importatrici e/o distributrici dei prodotti, le quali si assumono tutte le responsabilità legate alla loro veridicità e correttezza. Le responsabilità fanno a capo alle aziende che appaiono nella voce "Fornitore dati tecnici". Se tale campo è vuoto la responsabilità è dell'azienda che appare alla voce "Produttore". In particolare Infodent si dichiara esente da ogni responsabilità relativa ai prezzi comunicati dalle aziende nella scheda fornita e dalla eventuale esclusiva che dovesse avere un'azienda nel poter importare o commercializzare

Legenda:  approfondimento  focus prodotto  non fornito  SI  NO

Ecosite Bond	Enabond SE	Futurabond M+	Futurabond U
DMG	Micerium spa	VOCO GmbH	VOCO GmbH
7°	6°	Universale	Universale
✓	✓	✗	✗
Resine 65, etanolo 33, additivi 2	Composizione speciale in soluzione acquosa	✗	✗
✗	✗	✗	✗
✗	✗	✓	✗
Per restauri diretti di tutte le classi di cavità	Per restauri diretti in composito e compomero per cementazioni di restauri indiretti in composito e ceramica	Restauri diretti, ricostruzioni di monconi, cementazioni, riparazioni, faccette in ceramica, lacca protettiva	Restauri diretti, ricostruzioni di monconi, cementazioni, riparazioni, faccette in ceramica, lacca protettiva
✗	✓	✓	✓
Etanolo	Acqua	Etanolo e acqua	Etanolo e acqua
✗	✗	✗	✗
Universale fotopolimerizzabile one bottle	Self etch con primer con possibilità di mordenzare lo smalto per aumentare l'adesione	Universale	Universale a doppia polimerizzazione
≥15	24/17-20	26,3/27,9	32,8/39,5
✗	✗	✗	✗
✗	✗	✗	✗
✓	✓	✓	✓
1 flacone da 5 ml	Enabond SE Primer (5ml) + Enabond SE Bonding foto polimerizzabile (5ml). Conservare ad una temperatura compresa tra 2-10°C	Flacone 5, 3x5ml; Attivatore Dual-Cure, flacone 2ml. Staccaggio 2-8 °C	SingleDose 20 pz + Vococid gel; Single Dose 50 pz; SingleDose 200 pz.; Conservazione in frigorifero non necessaria
✗	Euro 76,00 (Kit CFOT Primer + bonding)	Euro 103,40 (Flacone 5 ml)	Euro 47,30 (SingleDose 20 pz)
Dati forniti da Dentalica Tel. 02.89598236 www.dentalica.com	Tel. 0185.7887870 www.micerium.it	Tel. +49 4721 719 - 0 www.voco.it	Tel. +49 4721 719 - 0 www.voco.it,

il prodotto, non potendo verificare se esiste per ogni prodotto un prezzo imposto dalla casa madre o un'esclusiva nella distribuzione. Le aziende che forniscono i dati tecnici pur non avendone la legittimità si assumono ogni responsabilità direttamente nei confronti di un'azienda terza che si senta lesa o riceva danni da tale pratica. Eventuali rimostranze in merito dovranno essere rivolte DIRETTAMENTE all'azienda responsabile di aver fornito i dati, mandando solo per conoscenza ad Infodent eventuali comunicazioni. Gli eventuali errori materiali o di trascrizione commessi dalla redazione dovranno essere comunicati all'indirizzo info@infodent.it e saranno divulgati sui numeri successivi come Errata Corrige. Se gli errori di comunicazione fanno capo alla azienda, la redazione, valutando il caso specifico, deciderà se procedere alla pubblicazione della errata corrige. La presente rubrica ha finalità di informazione giornalistica, non di repertorio, non ha pretesa di esaustività e non vuole esprimere giudizi sui prodotti. Il lettore è invitato a non interpretare come una scelta redazionale la elencazione di prodotti o la mancata citazione di altri.

* I prezzi si intendono al netto di IVA

> A CONFRONTO

ADESIVI	iBond Self Etch	New Tech Bond DC	One Coat 7 Universal
Produttore	Kulzer GmbH	First Scientific Dental GmbH	Coltene Whaledent
Generazione	7°	✘	Universale
Mordenzatura con acido ortofosforico dello smalto	✘	✓	✓
Composizione %	UDMA, 4-META, monomeri acidi, acetone, acqua	Metacrilati	MDP, 4-META, Nanoriempitivi, Etanolo, Acqua.
Applicazione raccomandata in più strati	✘	✘	✘
Necessità di miscelazione con attivatore Dual-Cure in caso di applicazioni indirette	✘	✘	✓
Indicazioni	Restauri diretti ed indiretti in composito, bonding per cementi compositi fotopolimerizzabili	Adesione compositi auto e foto	Adesione di composito, ceramica, metalli, ossido di zirconio
Adesione in campo umido	✓	✓	✘
Tipo solvente	Acetone, acqua	Etanolo	Etanolo
Riempitivo	Nanoriempito	✘	Nanoriempitivi
Descrizione prodotto	Fotopolimerizzabile all in one	Self etching dual	Universale, monocomponente. Automordenzatura, mordenzatura selettiva o totale.
Forza di adesione alla dentina e allo smalto (MPa)	38/32	17/24	25,9/23,5
Spessore del film (µm)	5	✘	✘
Rilascio di fluoro	✘	✘	✘
Eliminazione della sensibilità post-operativa	✓	✓	✓
Confezionamento e stoccaggio	Bocchettino da 4 ml oppure SD (Single Dose) da 0,15 ml (x50 o x 100)	< 25 °C	Flacone 5 ml, monodose 50x0,1 ml, 4-8 °C
Prezzo di listino*	✘	Euro 120,00 iva 4%	✘
Info azienda	www.kulzer-dental.it	www.oxford-scientific.de (Dati forniti da Isasan srl Tel. 02.96754179 www.isasan.it)	Tel. 0362.626732 www.coltene.com

AVVERTENZE IMPORTANTI PER IL LETTORE

L'assenza di alcuni prodotti all'interno del Confronto è dovuta alla mancata comunicazione dei dati da parte delle case Produttrici/Importatrici oppure perché la redazione non ha avuto notizia della presenza sul mercato italiano dei prodotti di determinate aziende. I dati e le informazioni presenti in questa sezione e negli eventuali approfondimenti pubblicati nella successiva collegata, sono forniti dalle aziende produttrici e/o importatrici e/o distributrici dei prodotti, le quali si assumono tutte le responsabilità legate alla loro veridicità e correttezza. Le responsabilità fanno a capo alle aziende che appaiono nella voce "Fornitore dati tecnici". Se tale campo è vuoto la responsabilità è dell'azienda che appare alla voce "Produttore". In particolare Infodent si dichiara esente da ogni responsabilità relativa ai prezzi comunicati dalle aziende nella scheda fornita e dalla eventuale esclusiva che dovesse avere un'azienda nel poter importare o commercializzare

Legenda: approfondimento focus prodotto non fornito SI NO

ONE Q BOND CGT	ONE Q ONE	OptiBond Universal	OptiBond XTR
Precision	Precision	Kerr Corporation USA	Kerr Corporation USA
5°	7°	7°/8°	6°
✓	✗	✗	✗
Acetone 80, alcool etilico 15, perossido di benzoile 5	Acetone 30, resine 53, etanolo 15, altro 2	Nanoriempitivo a base di silice (7%), acqua, etanolo, acetone, HFGE-GMA, monomero adesivo GPDM, MEHQ, BIS-GMA, HEMA, ODMAB, BHT, CQ, fluorosilicato di sodio	Primer: acqua, etanolo, acetone, monomeri acrilici idrofili, monomero adesivo GPDM, monomeri acrilici di-funzionali. Adesivo: etanolo, nanoparticelle di silice e particelle da 0,4 µm di vetro di bario (15%), monomeri metacrilati idrofobi e funzionali ai legami cross-link, esafluorosilicato di sodio, CQ
Se necessita	✗	✗	✗
✓	✗	✗	✗
Tutte le ricostruzioni dirette in composito o compomero	Restauri diretti, ricostruzioni, cementazioni adesive di corone e ponti, inlays e onlays	Universale monocomponente, indicato per restauri diretti ed indiretti	Self-etch bicomponente indicato per restauri diretti e indiretti
✗	✗	✓	✓
Acetone	Acetone	Acqua, etanolo, acetone	Acqua, etanolo, acetone
Bentonite 1%	Silice fumata 1%	Nanoriempitivo a base di silice, 7% in peso	Nanoparticelle di silice e particelle da 0,4 µm di vetro di bario (15%)
A nanoparticelle automordenzante e monocomponente smalto-dentinale	Adesivo monocomponente automordenzante "one bottle" fotopolimerizzabile	Utilizzabile con tutte le tecniche (automordenzatura, mordenzatura totale e selettiva). Il suo esclusivo sistema ternario di solventi e il monomero GPDM garantiscono prestazioni adesive eccezionali su ogni substrato	Self-etch bi-componente
≥14/20	20/22	27/25	27/33
10	10	5	5-10
✗	✗	✓	✓
✓	✓	✓	✓
2 flaconi da 5 ml	1 flacone da 5 ml	Flacone da 5 ml. Confezioni monodose Unidose® da 0,18, 2-8 °C	Flaconi da 5 ml. Confezioni monodose Unidose® da 0,18 ml, 2-8 °C
✗	✗	✗	✗
Dati forniti da Dentalica Tel. 02.895981 www.dentalica.com	Dati forniti da Dentalica Tel. 02.895981 www.dentalica.com	Tel. 800165552 www.kerrdental.it	Tel. 800165552 www.kerrdental.it

il prodotto, non potendo verificare se esiste per ogni prodotto un prezzo imposto dalla casa madre o un'esclusiva nella distribuzione. Le aziende che forniscono i dati tecnici pur non avendone la legittimità si assumono ogni responsabilità direttamente nei confronti di un'azienda terza che si senta lesa o riceva danni da tale pratica. Eventuali rimostranze in merito dovranno essere rivolte DIRETTAMENTE all'azienda responsabile di aver fornito i dati, mandando solo per conoscenza ad Infodent eventuali comunicazioni. Gli eventuali errori materiali o di trascrizione commessi dalla redazione dovranno essere comunicati all'indirizzo info@infodent.it e saranno divulgati sui numeri successivi come Errata Corrige. Se gli errori di comunicazione fanno capo alla azienda, la redazione, valutando il caso specifico, deciderà se procedere alla pubblicazione della errata corrige. La presente rubrica ha finalità di informazione giornalistica, non di repertorio, non ha pretesa di esaustività e non vuole esprimere giudizi sui prodotti. Il lettore è invitato a non interpretare come una scelta redazionale la elencazione di prodotti o la mancata citazione di altri.

* I prezzi si intendono al netto di IVA

> A CONFRONTO

ADESIVI	Peak Universal Bond	Peak Universal Bond Self Etch Primer	Prime & Bond Active
Produttore	Ultradent Products	Ultradent Products	Dentsply DeTrey GmbH
Generazione	6°	6°	Universale di ultima generazione
Mordenzatura con acido ortofosforico dello smalto	✓	✓	✓/✗
Composizione %	Alcool etilico, 2 idrossietilmetacrilato, acido metacrilico, clorexidina di-acetato	Alcool etilico, 2-idrossietil-metacrilato	Bisacrylamide 1 10-Methacryloyl-oxydecyl-dihydrogenphosphate Bisacrylamide 2, Penta, isopropanolo
Applicazione raccomandata in più strati	✗	✗	✗
Necessità di miscelazione con attivatore Dual-Cure in caso di applicazioni indirette	✗	✗	✓/✗
Indicazioni	Bonding per restauri adesivi diretti ed indiretti, adesione a metallo, ceramica e zirconia, perni	Per restauri diretti ed indiretti	Smalto-dentinale universale che offre una semplice tecnica di applicazione adesiva per indicazioni dirette e indirette; ✓ lega a smalto, dentina, compositi, zirconia e metalli
Adesione in campo umido	✓	✓	✓
Tipo solvente	Alcool etilico	Alcool etilico	Alcolico, isopropanolo
Riempitivo	Nanoriempitivo 7,5%	✗	✗
Descrizione prodotto	Bonding universale con clorexidina per prevenire il degrado del collagene	Primer self etching	Garantisce un'adesione affidabile anche in condizioni di dentina eccessivamente bagnata o asciutta e protegge il restauro dalle principali cause di fallimento, per eccessiva idratazione o asciugatura della cavità
Forza di adesione alla dentina e allo smalto (MPa)	50,4/46	✗	34/35
Spessore del film (µm)	✗	✗	7
Rilascio di fluoro	✗	✗	✗
Eliminazione della sensibilità post-operativa	✓	✓	✓
Confezionamento e stoccaggio	Siringa 1,2 ml, flacone 4 ml; 2-8 °C	Siringa 1,0 ml; 2-8 °C	Flaconi da 4 ml
Prezzo di listino*	Euro 81,60 (refill 4 sir x1,2 ml)	Euro 81,60 (peak universal bond self-etch kit)	✗
Info azienda	Tel. 02.4586446 www.ultradent.it	Tel. 02.4586446 www.ultradent.it	www.dentsplysirona.com

AVVERTENZE IMPORTANTI PER IL LETTORE

L'assenza di alcuni prodotti all'interno del Confronto è dovuta alla mancata comunicazione dei dati da parte delle case Produttrici/Importatrici oppure perché la redazione non ha avuto notizia della presenza sul mercato italiano dei prodotti di determinate aziende. I dati e le informazioni presenti in questa sezione e negli eventuali approfondimenti pubblicati nella successiva collegata, sono forniti dalle aziende produttrici e/o importatrici e/o distributori dei prodotti, le quali si assumono tutte le responsabilità legate alla loro veridicità e correttezza. Le responsabilità fanno a capo alle aziende che appaiono nella voce "Fornitore dati tecnici". Se tale campo è vuoto la responsabilità è dell'azienda che appare alla voce "Produttore". In particolare Infodent si dichiara esente da ogni responsabilità relativa ai prezzi comunicati dalle aziende nella scheda fornita e dalla eventuale esclusiva che dovesse avere un'azienda nel poter importare o commercializzare il prodotto, non potendo verificare se esiste per ogni prodotto un prezzo imposto dalla casa madre o un'esclusiva nella distribuzione. Le aziende che forniscono i dati tecnici pur non avendone

Legenda: approfondimento focus prodotto non fornito SI NO

Prime & Bond XP	Teco	Ultra One Bond
Dentsply DeTrey GmbH	DMG	Dental World srl
4°	7°	7°
✓	✓	✗
Resina TCB, PENTA, UDMA, TEGDMA, HEMA, Etil-4 (dimetilamino)benzoato, silice amorfo funzionalizzato, butanolo terziario	Matrice resinosa a base di BisGMA, attivatore, additivi	Acetone, acqua, molecole 4-META, frammenti di silice
✗	✗	✓
✓	✗	✗
Studiato per l'adesione di materiali a base di resina a smalto, dentina, metalli e ceramica. Auto e fotopolimerizzante con attivatore	Materiali da restauro fotopolimerizzabili su smalto/dentina	Ricostruzioni dirette ed indirette
✓	✓	✓
Alcolico, butanolo terziario	Acqua	Acetone
Nanoriempitivi 10 nanometri	✗	Particelle UDMA prepolymerizzate, molecola 4-META
Monocomponente, che unisce il condizionatore e l'adesivo in un unico flacone. La riduzione dei componenti e delle sequenze applicative semplifica notevolmente l'uso, mantenendo inalterate le proprietà superiori di adesione a superfici umide o asciutte	Agente adesivo fotopolimerizzabile per smalto e dentina	Monocomponente self-etching, a base acetonica, con tecnologia nanofiller. Mix di monomero idrofilico e idrofobico
31/40	15/25	23/22
10 max	✗	<10
✓	✗	✗
✓	✓	✓
Flaconi da 5 ml	1 flacone 5 ml, 25 Brush applicatori, blocco di miscelazione, siringa Etching Gel media viscosità da 2ml, 3 puntali Luer-Lock	Flacone 5 ml
✗	✗	Euro 99,00
www.dentsplysirona.com	Dati forniti da Dentalica Tel. 02.89598236 www.dentalica.com	Tel. 080.3381004 www.dental-world.it

la legittimità si assumono ogni responsabilità direttamente nei confronti di un'azienda terza che si senta lesa o riceva danni da tale pratica. Eventuali rimostranze in merito dovranno essere rivolte DIRETTAMENTE all'azienda responsabile di aver fornito i dati, mandando solo per conoscenza ad Infodent eventuali comunicazioni. Gli eventuali errori materiali o di trascrizione commessi dalla redazione dovranno essere comunicati all'indirizzo info@infodent.it e saranno divulgati sui numeri successivi come Errata Corrige. Se gli errori di comunicazione fanno capo alla azienda, la redazione, valutando il caso specifico, deciderà se procedere alla pubblicazione della errata corrige. La presente rubrica ha finalità di informazione giornalistica, non di repertorio, non ha pretesa di esaustività e non vuole esprimere giudizi sui prodotti. Il lettore è invitato a non interpretare come una scelta redazionale la elencazione di prodotti o la mancata citazione di altri.

* I prezzi si intendono al netto di IVA

3Dfast

FUSIONE LASER SELETTIVA

Piazza Salvemini, 4/7
35131 Padova
Tel. 049.660627
www.3dfast.it
info@3dfast.it

› Scheda Prodotto

PRODOTTO	CATEGORIA	PRODUTTORE	VITA
VITA ENAMIC	Ceramica ibrida	VITA	

› Presentazione





La prima ceramica ibrida dentale al mondo

VITA ENAMIC® è la prima ceramica ibrida con struttura reticolare duale, a livello mondiale, che riunisce il meglio di ceramica e resine composite. In questo materiale il reticolo dominante di ceramica a struttura microfine è rafforzato da un reticolo polimerico ed i due reticoli si compenetrano integralmente. Questa innovativa ceramica ibrida assicura per la prima volta, oltre ad una particolare elasticità, anche un'altissima caricabilità dopo il fissaggio adesivo. VITA ENAMIC® semplifica, quindi, la realizzazione di riabilitazioni dentarie estetiche, perchè la lavorazione del materiale è efficiente e precisa, assicurando nel contempo elevata sicurezza. Inoltre, con un concetto riabilitativo in due fasi rende la riabilitazione estetica anche economica. In VITA ENAMIC® il reticolo ceramico dominante è rafforzato da un reticolo polimerico, assicurando caratteristiche meccaniche migliorative. Con VITA ENAMIC® il concetto dei "materiali a doppia struttura" rinforzati, noto all'edilizia e all'industria spaziale, viene promosso anche per usi dentali. Dal 2013 negli studi e laboratori di tutto il mondo sono stati realizzati ca. 1,5 milioni di elementi in ceramica ibrida VITA ENAMIC®. Particolarmente indicata per ricostruzioni monolitiche sottili, estetiche e riabilitazioni supportate da impianto altamente caricabili. I blocchetti CAD/CAM sono indicati non solo per la realizzazione dei classici inlays, onlays, faccette e corone nei settori frontale e posteriore, ma soprattutto per restauri minimamente invasivi. VITA ENAMIC® è disponibile in differenti varianti e gradi di traslucenza. Anche gli odontoiatri potranno trarre vantaggi nel loro lavoro dall'utilizzo di VITA ENAMIC® in quanto offre nuove opportunità ed amplia la gamma dei trattamenti CAD/CAM nel settore dentale - per l'odontoiatria digitale 4.0.



› Approfondimenti Web

Per informazioni dettagliate su Vita Enamic® visita la pagina <http://infodent.it/focus/vitaenamic> in cui potrai trovare:

-  **Brochure**
-  **Video**
-  **Schede tecniche e di sicurezza**
-  **Link e contatti azienda**

› Link interattivo

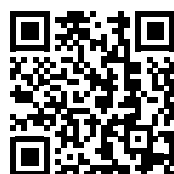

FOTOGRAFA IL QR CODE E VAI AGLI APPROFONDIMENTI

Potrai accedere in tempo reale alla scheda e al sito del prodotto.

Visita la pagina del focus <http://infodent.it/focus/vitaenamic>



Caratteristiche e vantaggi

Vantaggi per lo studio ed il laboratorio

- Altissima caricabilità, perchè le forze di masticazione vengono assorbite
- Riabilitazioni minimamente invasive, perchè sono possibili spessori ridotti
- Risultati di alta precisione e particolarmente fedeli nei dettagli
- Realizzazione CAM più veloce ed economica
- Caratteristiche merceologiche particolarmente simili al dente naturale

› Biglietto da visita

VITA Zahnfabrik
 H. Rauter GmbH & Co. KG
 Postfach 1338 D-79704 Bad Säckingen
 Phone+49 7761 562 0 / Fax+49 7761 562 299
info@vita-zahnfabrik.com
vita-zahnfabrik.com

> Scheda Prodotto

EVENTO	TIPOLOGIA	ORGANIZZATORE	
ALLA RICERCA DELLA PROTESI IMPLANTARE IDEALE	Eventi	San Patrignano	

> Presentazione

Alla ricerca della protesi implantare ideale

Focus tematico dedicato allo stato dell'arte in impianto-protesi



Sabato 3 Novembre 2018
presso l'Auditorium della Comunità di San Patrignano

"Alla ricerca della protesi implantare ideale" è il tema dell'ottava edizione del "Simposio di Odontoiatria" di San Patrignano che si terrà presso la comunità riminese sabato 3 novembre 2018. Quest'anno il convegno si pone l'obiettivo di approfondire la tematica dello stato dell'arte in impianto-protesi. Protagonisti dell'evento saranno i referenti dell'IAO (Italian Academy of Osseointegration) e AIOP (Accademia Italiana di Odontoiatria Protetica), con un parterre di relatori d'eccellenza che guideranno la giornata dedicata alla Comunità. In linea con gli anni passati, sarà un Simposio dall'alto interesse scientifico, al quale gli ospiti potranno partecipare con i propri cari. Durante il convegno i loro accompagnatori potranno prendere parte gratuitamente al format "Un Giorno @San Patrignano" effettuando la visita alla comunità, scoprendo una realtà unica, che ospita in maniera gratuita 1300 ragazzi. Per ognuno di loro la possibilità di riscattarsi e imparare una professione in uno dei 50 settori di formazione. L'intero ricavato andrà a sostegno del progetto "Costruire sorrisi" di San Patrignano, volto a riportare concretamente il sorriso ai ragazzi della comunità il cui cavo orale è stato rovinato da anni di uso di sostanze.



> Approfondimenti Web

Per informazioni dettagliate sull'evento visita la pagina <http://infodent.it/focus/sanpatrignano2018> in cui potrai trovare:

	Brochure
	Video
	Link e contatti azienda

> Link interattivo

**FOTOGRAFA IL QR CODE E VAI AGLI APPROFONDIMENTI**

Potrai accedere in tempo reale alla scheda e al sito del prodotto.

Visita la pagina del focus
<http://infodent.it/focus/sanpatrignano2018>

 Relatori ed argomenti trattati

- **Dr. Stefano Gracis:** Parametri protesici ideali in protesi implantare
- **Dr. Ugo Covani:** L'unità perio-implanto-protesica: considerazioni biologiche e implicazioni cliniche
- **Dr. Alfonso Caiazza:** Il trattamento dell'alveolo nelle zone estetiche: criteri decisionali in funzione impianto-protesica
- **Dr. Marco Ronda:** Riabilitazione dei settori posteriori atrofici ricostruendo le condizioni ottimali per il successo protesico
- **Dr. Diego Capri:** Il successo a lungo termine in implantologia: mantenimento e mantenibilità

> Biglietto da visita

SAN PATRIGNANO
Via San Patrignano, 53 - 47853 Coriano (Rimini)
Tel. 0541.362111 / Fax 0541.756108
info@sanpatrignano.org
www.sanpatrignano.org

EXPERIENCE

EXHIBITION



**EXPO
DENTAL
MEETING** | RIMINI-ITALY
**16-17-18
MAY 2019**

www.expodentalmeeting.com

Save the date!



CONGRESS

EXP03D

DIGITAL WORKFLOW



EXPO DENTAL MEETING

RIMINI-ITALIA
17-18-19
MAGGIO 2018

POST-SHOW REPORT

20.000
MQ ESPOSITIVI

12
SALE CONFERENZE
E WORKSHOP

6
PADIGLIONI

350
ESPOSITORI

20.000
VISITATORI

ESPOSITORI

Grande coinvolgimento degli espositori, che hanno profuso il massimo impegno, sia in termini di qualità degli allestimenti che nella promozione dell'evento e nell'organizzazione di workshop, momenti di formazione e occasioni di svago.

Comparazione presenze rispetto al 2017

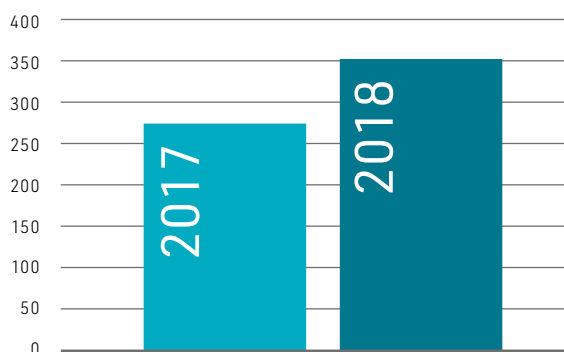

Provenienza espositori

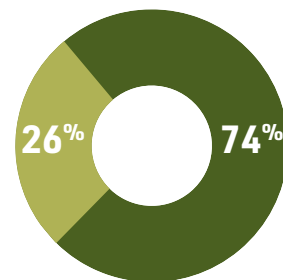

STRANIERI
ITALIANI

350
ESPOSITORI

20 
I PAESI DI PROVENIENZA

+28,7%
RISPETTO AL 2017



INTERNATIONAL BUYERS PROGRAMME

80
BUYERS

24
I PAESI DI
PROVENIENZA

+33%

AZIENDE ITALIANE
COINVOLTE

1.500
INCONTRI B2B

+21%
INCONTRI B2B SVOLTI

VISITATORI

Trend positivo con un incremento dell'11% rispetto all'anno scorso per quanto riguarda gli ingressi di operatori e professionisti, registrando quasi 20.000 presenze totali, di cui l'11,5% provenienti dall'estero.

Comparazione affluenza rispetto al 2017

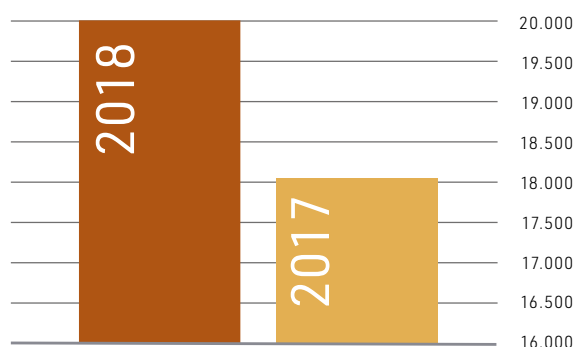

Provenienza visitatori

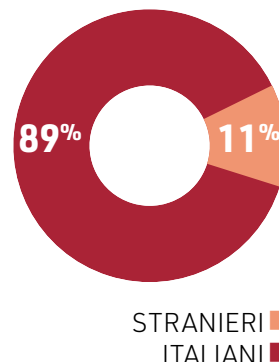

20.000
VISITATORI

71 
I PAESI DI PROVENIENZA

+11%
RISPETTO AL 2017

% VISITATORI PER PROFESSIONE

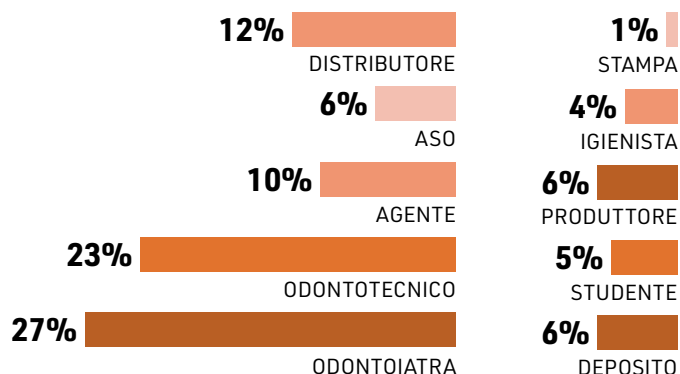

FOCUS VISITATORI ITALIANI



FOCUS VISITATORI STRANIERI

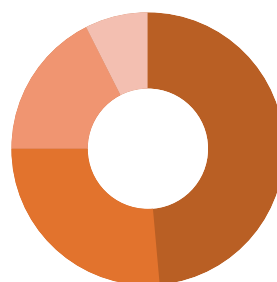

I PAESI PIÙ RAPPRESENTATIVI

- NORD E SUD AMERICA
- ASIA
- AFRICA
- EUROPA

- | | | | |
|-----------------------|------------|------------|-------------|
| GERMANY | UK | ERZEGOVINA | NETHERLANDS |
| CHINA | ROMANIA | IRAQ | CANADA |
| RUSSIA | SLOVAKIA | FINLANDIA | BELARUS |
| TURKEY | VIETNAM | BRASIL | NORWAY |
| ISRAEL | THAILANDIA | MOROCCO | PALESTINE |
| SPAIN | ETHIOPIA | LETTONIA | ALGERIA |
| REPUBLIC OF S. MARINO | LEBANON | JORDAN | MACEDONIA |
| | BOSNIA- | BULGARIA | |

PROGRAMMA SCIENTIFICO

Un'edizione da record anche per quanto riguarda la parte scientifica: le 12 sale nei padiglioni della fiera hanno visto susseguirsi più di 40 eventi clinici ed extra-clinici, 15 corsi ECM gratuiti, più di 100 relatori eccellenti di fama internazionale, 25 workshop aziendali, con più di una trentina di società scientifiche, associazioni e università coinvolte

12 SALE
CONGRESSUALI
E TRAINING
ROOMS

15 CORSI
ECM

40 EVENTI
CLINICI
E NON

25 WORKSHOP
AZIENDALI

+100
RELATORI



Congressi e Fiere in Italia

NOVEMBRE

08-11 Genova, GE
SIRM 2018 - The 48th National Congress - Italian Society of Medical Radiology
 segreteria@sirm.org

09-10 Milano, MI
Congresso SIE - 2018
 www.endodonzia.it
 segreteria.sie@me.com

15-17 Bologna, BO
XXXVII Congresso Internazionale AIOP
 www.aiop.com

16-17 Bologna, BO
XXVIII Congresso Nazionale AIDI
 www.aiditalia.it

17 Milano, MI
Anyridge Day Milano
 www.megagenitalia.it

23-24 Genova, GE
Congresso SIA
Odontoiatra e odontotecnico: le sinergie per il successo
 MV Congressi
 Tel. 0521.290191
 sia@mvcongressi.it
 www.mvcongressi.com

23-24 Milano, MI
Congresso Nazionale

Associazione Italiana Gnatologia
 Tel. 011.7499601
 trincheroselecongressi@gmail.com

DICEMBRE

01 Cagliari, CA
XVII Simposio AIO Sardegna
 eventi@aio.it

14 Arezzo, AR
Conferenze Rhein 83
 Rhein 83
 Numero verde 800901172
 marketing@rhein83.it

Guarda tutti i corsi e congressi del 2018/19



Vai su infodent.it/eventi

Congressi e Fiere all'estero

NOVEMBRE

30-01 San Pietroburgo, Russia
Dental-Expo St. Petersburg 2018
 Phone: +7 812 380 6000
 Email: dental@primexpo.ru
 Website: dentalexpo-spb.ru

31-03 Shanghai, Cina
DenTech China 2018 - The 22nd International Exhibition and Symposium on Dental Equipment Technology and Products
 sandra.shen@ubm.com

01-03 Baku, Azerbaijan
BIHE 2018 - 24th Azerbaijan International Healthcare Exhibition

Iteca Caspian LLC
 Phone: +994 12 4041000
 Fax: +994 12 4041001
 Website: www.iteca.az
 Email: office@iteca.az

02-03 Prescott, Stati Uniti
Demystifying Complex Care Series - A System Based Care Approach to Treating Biofunctional Disorders & Dento-Medical Issues
 Phone: +1 928 776 0239

07-09 Samara, Russia
Dental Expo Samara 2018
 Dental Expo
 Phone: +7 495 921 4069
 Email: info@dental-expo.com
 Website: www.dental-expo.com

08-09 St. Charles, Stati Uniti
MCDC 2018 - 77th Annual Mid-Continent Dental Congress
 Greater St. Louis Dental Society
 Phone: +1 314 569 0444
 Fax: +1 314 569 0448
 E-mail: gslsds@gslsds.org
 Website: www.gslsds.com

08-10 Porto, Portogallo
Expo-Dentaria 2018 - 28th Portuguese Dental Association Annual Meeting
 Ordem Dos Medicos Dentistas (Portuguese Dental Association)
 Phone: +351 226 197 690
 Fax: +351 226 197 699
 Email: expodontariaportugal@

omd.pt
 Website: www.omd.pt

09-10 Dubai, Emirati Arabi Uniti
10th Dental Facial Cosmetic Conference & Exhibition
 CAPP Events
 Phone: +971 4 3616174
 Fax: +971 4 3686883
 Mob: +971 50 2793711
 Email: events@cappmea.com
 Website: www.cappmea.com

09-10 Francoforte, Germania
ID Infotage Dental Frankfurt 2018
 Christoph Hofmann (Project Manager)
 Phone: +49 221/240 86 71
 Fax: +49 221/240 86 70



ROMADENT 2C
 DIVISIONE PRODOTTI DENTALI

Capital Quality

🏠 Via Alfredo Nobel, 24 - 00146 Roma ☎️ 06 5576 993

✉️ info@romadent2c.it 🖱️ www.romadent2c.it

► AGENDA CONGRESSI

14-16 Rostov sul Don, Russia
Dental-Expo Rostov 2018
 Dental-Expo
 Tel: +7 495 921 4069
 Fax: +7 495 921 4069
 Email: info@dental-expo.com
 Website: www.dental-expo.com

14-16 Stoccolma, Svezia
Swedental 2018 - The Annual Dental Congress & Swedental Stockholm International Fairs
 Stockholm International Fairs
 Phone: +46 8 749 41 00
 Email: info@stockholmsmas-san.se

15-17 Addis Abeba, Etiopia
MedExpo Ethiopia 2018 - Dentexpo Ethiopia 2018 2nd Trade Fair On Medical, Pharmaceuticals & Healthcare
 Expogroup
 Phone: +971 4 3721421
 Fax: +971 4 3721422

16-17 Cracovia, Polonia
Dentamed 2018 - 17th Dental Trade Show in Wroclaw
 EXPO Krakow
 Phone: +48 12 644 59 32 // 644 81 65
 Fax: +48 12 644 61 41
 Email: biuro@targi.krakow.pl

16-21 Shenzhen, Cina
eHealth 2018

China eHealth Show
 Creativity Convention & Exhibition Ltd. (CCEC)
 Phone: +86 755 8326 0488 / 8322 4480

22-24 Helsinki, Finlandia
The Finnish Dental Congress and Exhibition 2018
 Phone: +358 40 450 3250
 Fax: +358 9 142 358
 Email: info@finnexpo.fi
 Website: www.finnexpo.fi

23-24 Bilbao, Spagna
SidP Summit European Symposium - recession coverage at teeth and implants
 segreteria@sidp.it

23-24 Harrogate, Regno Unito
OHC 2018 - Oral Health Conference & Exhibition
 Conference Partners Ltd
 Phone: +353 1 296 8688
 Mob: +353 87 223 3477
 Email: colm@conferencepartners.ie

25-28 New York, Stati Uniti
Greater New York Dental Meeting 2018 (GNYDM) - 94th Annual Session
 Greater New York Dental Meeting
 Tel: +1 212 398 6922
 Fax +1 212 398 6934

E-mail: info@gnydm.com
 Website: www.gnydm.com

27-01 Parigi, Francia
ADF 2018 - The French Dental Association Annual Meeting
 Association Dentaire Francaise
 Phone: +33 1 58 22 17 10
 Fax: +33 1 58 22 17 40
 Website: www.adf.asso.fr

28-30 Ekaterinburg, Russia
Dental-Expo Ekaterinburg 2018 - 8th Specialized Exhibition
 Dental - Expo
 Phone: +7 495 921 4069
 Fax: +7 495 921 4069
 Email: info@dental-expo.com
 Website: www.dental-expo.com

DICEMBRE

06-08 Hanoi, Vietnam
Vietnam Medi-Pharm 2018 - Dental Vietnam 2018 - Hanoi - The 25th International Medical, Hospital & Pharmaceutical Exhibition - The International Dental Scientific Exhibition
 Fair & Advertising
 Email: contact@vinexad.org.vn
 Website: medipharm.vinexad.org.vn

07-08 Chicago, Stati Uniti
27th American Dental Congress
 OMICS International Conferences
 Phone: +1 650 268 9744
 Fax: +1 650 618 1414
 Email: dental@omicsgroup.com

14-16 Yangon, Myanmar
Myanmar Phar-Med Expo 2018 Myanmar Lab Expo 2018 Myanmar Dental Expo 2018 The 6th International Exhibition and Conference on Pharmaceutical and Medical Industry for Myannar
 Minh Vi Exhibition and Advertisement Services Co.
 Phone: +84 8 3842 7755
 Website: www.veas.com.vn

19-21 Bangkok, Thailandia
Thai Dental Show 2018
 thaidentalnet@gmail.com

21-23 Nuova Delhi, India
Expodent International India 2018 India's Biggest Dental Exhibition
 Phone: +91 11 45551200, 9599189519
 Fax: +91 11 45551222
 Email: secretary@aditidental.co.in

Evolutione senza fine
 Dal 1995 soluzioni innovative per la medicina rigenerativa

BiOTECK®
 www.bioteck.com

BRAVIA[®] XL

TOP PERFORMANCE

ora in offerta speciale!

- Dispositivo di alta precisione progettato e costruito in Italia
- Interamente conforme alla norma EN ISO 14457
- Alta affidabilità grazie all'impiego di speciali cuscinetti a struttura integrale con sfere in ceramica
- Manico in puro titanio per una maggiore eleganza e maneggevolezza
- Disponibile con connessione: Kavo[®], Sirona[®], NSK o Bien-Air[®]
- Garanzia estesa a 2 anni



~~770 €~~ ➔ 429 €

(Prezzo riservato all'odontoiatra)

Promozione valida fino al 31/12/2018



TKD

DENTISTI

DICEMBRE

CAD CAM

Data: 11
Milano, MI
Odontes
www.odontes.it
Ricostruzione micro vascolare e riabilitazione implantare dei mascellari con lembi liberi ossei: valutazione dell'accuratezza e dei risultati clinici nei pazienti sottoposti ad intervento chirurgico con ausilio di metodiche CAD/CAM
Balzani A.

Data: 14
Rimini, RN
Sweden & Martina
www.sweden-martina.com
Il work flow della chirurgia implantare guidata
Franchini F.

CHIRURGIA

Data: 30-01
Ravenna, RA
Sweden & Martina
www.sweden-martina.com
Chirurgia guidata, dalla teoria alla live surgery
Antonellini F.

Data: 17-16
online
Corso FAD
info@seligomedical.com
www.seligomedical.com
Emocomponenti autologhi ad uso non trasfusionale
50 Crediti ECM

COLORE

Data: 01
Sutri, VT
Feniixiiiix
Tel. 0761.600396
feniixiiiix@tiscali.it
www.feniixiiiix.com
Corso Introduttivo alla Teoria del Colore

CONSERVATIVA

Data: 30-01
Milano, MI
segreteria@dentalcampus.it
Restauri diretti anteriori e posteriori dalla diagnosi ai tips and tricks...
Chiodera G.
18 Crediti ECM

Data: 01
Firenze, FI
Tel. 055.0671000
nora.naldini@eve-lab.it
Il Giglio incontra Style Italiano

Data: 14-15
Cattolica, RN
Tel. 3283868538-3277488381
m.mancini@corriendodonzia.it
Corso di intarsi e faccette teorico/pratico
Mancini M.

DIGITALE

Data: 01
Vimercate, MB
Nobel Biocare Italiana srl
francesca.radaelli@nobelbiocare.com
L'evoluzione digitale: il nuovo approccio al piano di trattamento

ENDODONZIA

Data: 29-01
Bari, BA
Sweden & Martina
www.sweden-martina.com
Corso teorico-pratico di base di endodonzia su paziente
Castorani G.

Data: 01
Milano, MI
Segreteria Centro
Culturale Krugg
Tel. 02.45773428/270
centrocorsi@henryschein.it
Touch the future in endo
Berutti E.

Data: 01
Roma, RM
Segreteria Centro

Culturale Krugg
Tel. 02.45773428/270
centrocorsi@henryschein.it
R2C The Root to Crown Solution Dall'apice alla corona
Mattinata Teorica

Data: 14-15
Due Carrare, PD
Sweden & Martina
www.sweden-martina.com
Master teorico-pratico di endodonzia minimamente invasiva. Il semestre
Marcoli P.A.

IMPLANTOLOGIA

Data: 30-01
Due Carrare, PD
Sweden & Martina
www.sweden-martina.com
Corso avanzato PRAMA

Data: 30-01
Genova, GE
www.straumann.it
Come avere successo con il paziente edentulo: la soluzione Straumann® Pro Arch
Piano S.

Data: 01
Milano, MI
ACME
Tel. 0761.228317
Fax 0761.345971
info@edizioniacme.it
Riabilitazioni implantari full-arch-protesi avvitata vs. cementata
Galli F.
8 Crediti ECM

Data: 01
Roma, RM
www.continuing-education.it
Corso miniviti
Derton N.
9 Crediti ECM

Data: 01
Taranto, TA
Sweden & Martina
www.sweden-martina.com
Corso sulla tecnica MISE
Salin M., Scilla M.

Data: 14
Due Carrare, PD
Sweden & Martina
www.sweden-martina.com
Fo2-Fo3: stato dell'arte ed evoluzione del protocollo
Viola P., Ferri V., Cannizzaro G.

Data: 14
Milano, MI
ACME
Tel. 0761.228317
Fax 0761.345971
info@edizioniacme.it
Riabilitazioni implantari Full - Arch
Galli F.
8 Crediti ECM

Data: 15
Due Carrare, PD
Sweden & Martina
www.sweden-martina.com
Fo2-Fo3: stato dell'arte ed evoluzione del protocollo
Viola P., Ferri V., Cannizzaro G.

MANAGEMENT

Data: 02-31
Corso FAD Segreteria Provinciale AIO di Torino
info@aio torino.it
Corso di aggiornamento RSPD per datore di lavoro
21 Crediti ECM

ODONTOSTOMATOLOGIA

Data: 11
Milano, MI
Odontes www.odontes.it
Le pigmentazioni esogene orali
Bosotti M.

ORTODONZIA

Data: 30-01
Milano, MI
ACME
Tel. 0761.228317
Fax 0761.345971
info@edizioniacme.it
Elastodonzia: un nuovo approccio in ortodonzia, conservativa e protesi
Cardarelli F.
20 Crediti ECM

Rivenditori autorizzati

<p>Alessandria e Provincia Bio Medical Planet Via Gramsci, 31/B 10060 Antipolce (AV) tel. 0125 525044</p>	<p>Reggio Emilia e Provincia Adattica Dental Via Nera, 8 410128 Reggiola (PR) tel. 0521 91226</p>
<p>Benevento e Caserta Body Dental srl Viale Mirafiori, 90 Telesse Terme (BN) tel. 0824 920418</p>	<p>Napoli Centro Smilist Innovation Via E. Vittori, 3 80131 Napoli (NA) tel. 339 61761051</p>
<p>Como e Provincia Medical Shop Via Lario, 30 22100 Como (CO) tel. 0345 285117</p>	<p>Imperia e Provincia Uguria Dental Service Via Don Abbate, 35 18100 Imperia (IM) tel. 0183 960362</p>
<p>Reggio Calabria e Provincia Dental D Via dei Martiri di Gerace, 89041 Caulonia (RC) tel. 335 6341424</p>	



Spectrae®
medical disinfection



21, Pozzopiano - 82100 Benevento
info@seanitalia.it - www.seanitalia.it
+39 0824 857119



Excellence



Excellence



Excellence
NANO HYBRID UNIVERSAL RESTORATIVE

Data: 30-01
Napoli, NA
Segreteria ISO
Tel. 055.304458
iso@leone.it
Corso di Ortodonzia Funzionale
Minutella N.
18 Crediti ECM

Data: 01
Firenze, FI
Sanitanova Srl (KaVo partner educazionale)
Tel. 080.8972103
didattica@sanitanova.it
Ortodonzia 4.0: dal reale al virtuale e dal virtuale al reale
Farronato G.

Data: 01
Funo, BO
Dentaurum
Tel. 051.862580
Modelli ortodontici

Data: 01
Salerno, SA
Sweden & Martina
www.sweden-martina.com
F22: istruzioni per l'uso
Oliverio T.

Data: 14-15
Napoli, NA
Sweden & Martina
www.sweden-martina.com
Advances in Orthodontics - Perfezionarsi in Ortodonzia seguendo la filosofia di trattamento Easy&Straight
Franchini F.

PARODONTOLOGIA

Data: 13-14
Sesto Fiorentino, FI
Segreteria ISO
Tel. 055.304458
iso@leone.it
Corso base e avanzato di Parodontologia
Rotundo R.

PROTESI

Data: 30-01
Milano, MI
ACME
Tel. 0761.228317
Fax 0761.345971
info@edizioniacme.it
La protesi di tutti i giorni su denti e impianti (con tecnica BOPT) 1° modulo
Galli F.
8 Crediti ECM

Data: 30-01
Roma, RM
segreteria@dentalcampus.it
Corso teorico pratico corso teorico-pratico di protesi con un approccio moderno e minimamente invasivo
Batalocco G.
18 Crediti ECM

Data: 07-08
Tivoli Terme, RM

Segreteria organizzativa
Tel. 0774.379166
339.5419371
info@afgtlab.it
www.afgtlab.it
AFG - Anatomic Functional Geometry
Corso base di modellazione naturale in cera con la tecnica AFG-THE ORIGINAL
Cecere A.

Data: 15
Milano, MI
ACME
Tel. 0761.228317
Fax 0761.345971
info@edizioniacme.it
La protesi su impianti con approccio BOPT
Galli F.
11 Crediti ECM

SEDAZIONE

Data: 01
Milano, MI
www.dentalcampus.it
Opzioni farmacologiche nel trattamento del paziente ansioso: la sedazione in sicurezza nello studio odontoiatrico
Baglioni L.
10 Crediti ECM

ODONTOTECNICI

NOVEMBRE

CERAMICA

Data: 16-17
Frosinone, FR
Segreteria Tressis Italia
corsitressis@gmail.com
Tel. 0438.418316
Corso focus zirconia
Nicoletti G.

Data: 30-01
Brescia, BS
Siced
Tel./Fax 030.2092960
www.siced.info
Corso Master per i Masters
Fiora M.

COLORE

Data: 09-10
Sutri, VT
Feniix
Tel. 0761.600396
feniix@tiscali.it
www.feniix.com
Corso sulla colorazione della Zirconia e Disilicato

Data: 17
Sutri, VT
Feniix
Tel. 0761.600396
feniix@tiscali.it
www.feniix.com
Corso sul Colore e Forma in Protesi Totale

Data: 24
Sutri, VT
Feniix
Tel. 0761.600396
feniix@tiscali.it
www.feniix.com
Corso Tessitura Superficiale

CONSERVATIVA

Data: 23-24
Milano, MI
ACME
Tel. 0761.228317
info@edizioniacme.it
Restauri anteriori in ceramica integrale: dalle faccette adesive alle corone totali
Vanini L., Cossu M.
8 Crediti ECM

GESTIONE

Data: 09
Roma, RM
www.straumann.it
Comunicare, vendere, negoziare, ottenere risultati
Morini M.

IMPLANTOLOGIA

Data: 23-24
Pesaro, PU
Sweden & Martina
www.sweden-martina.com
Corso teorico e pratico di chirurgia implantare, protesi dentale e odontotecnica digitale utilizzando un innovativo impianto a piattaforma conica. Dal dente singolo alla riabilitazione complessa
Vignato G., Vignato C., Finotello R.

ORTODONZIA

Data: 30-01
Milano, MI
Segreteria ISO
Tel. 055.304458
iso@leone.it
Corso di Ortodonzia fissa
Fantozzi F.

Data: 30-01
Milano, MI
Segreteria ISO
Tel. 055.304458
iso@leone.it
Ortodonzia fissa
Fantozzi F.

PROTESI

Data: 30-01
Milano, MI
ACME
Tel. 0761.228317
info@edizioniacme.it
La protesi di tutti i giorni su denti e impianti (con tecnica BOPT) 1° modulo
Galli F.
8 Crediti ECM

Data: 08-10
Modena, MO
www.laboratorionannini.com
La protesi totale: metodi che cliniche e tecniche

MARIOTTI
UNIKO surgery
IMPLANTOLOGY - SURGERY MOTORS

LED
high luminosity light

- + PRESTAZIONI
- + PRATICITA'
- + AFFIDABILITA'

Utilizzo immediato e praticità

- ▶ Prestazioni elevate e costanti a tutte le condizioni
- ▶ Nuova pratica POMPA PERISTALTICA: cambio tubo rapido e massima efficienza.
- ▶ Tastiera touch e ampio display.
- ▶ Pedaliera multifunzione per controllo variabile della velocità motore, inversione di rotazione, irrigazione, richiamo dei 10 programmi memorizzabili.

The High Quality Made in Italy

MARIOTTI & C. SRL
Implant-surgery motors and piezoelectric manufacturer since 1973
Via Segantini 73 - 47121 Forti - Italy
Tel. +39 0543 474105 - Fax +39 0543 781811
info@mariotti-italy.com
www.mariotti-italy.com

UNIDI
THE ITALIAN DENTAL INDUSTRY ASSOCIATION

ISO 9001
CERTIFIED

ISO 13485
CERTIFIED

CE 0476

Reg. n. 340
UNI EN ISO 9001:2008
UNI EN ISO 13485:2012

AGENDA CORSI

Data: 09-10
Tivoli Terme, RM
Segreteria organizzativa
Tel. 0774.379166
339.5419371
info@afgtlab.it
www.afgtlab.it

AFG - Anatomic Functional Geometry - Corso base di modellazione naturale in cera con la tecnica AFG-THE ORIGINAL
Cecere A.

Data: 23-24
Milano, MI
segreteria@dentalcampus.it
Applicazione clinica delle preparazioni verticali nella moderna odontoiatria
Scutellà F.
18 Crediti ECM

DICEMBRE

CERAMICA

Data: 30-01
Brescia, BS
Siced
Tel./Fax 030.2092960
www.siced.info
Corso Master per i Masters
Fiara M.

COLORE

Data: 01
Sutri, VT
Feniiiix
Tel. 0761.600396
feniiiix@tiscali.it
www.feniiiix.com
Corso Introduttivo alla Teoria del Colore

IMPLANTOLOGIA

Data: 14
Milano, MI
ACME
Tel. 0761.228317
info@edizioniacme.it
Riabilitazioni implantari Full - Arch
Galli F.
8 Crediti ECM

ORTODONZIA

Data: 30-01
Milano, MI
Segreteria ISO
Tel. 055.304458
iso@leone.it
Corso di Ortodonzia fissa
Fantozzi F.

Data: 30-01
Milano, MI
Segreteria ISO
Tel. 055.304458
iso@leone.it
Ortodonzia fissa
Fantozzi F.

Data: 03-04
Firenze, FI
Segreteria ISO
Tel. 055.304458
iso@leone.it
Ortodonzia Funzionale
Fantozzi F.

PROTESI

Data: 07-08
Tivoli Terme, RM
Segreteria organizzativa
Tel. 0774.379166
339.5419371
info@afgtlab.it
www.afgtlab.it
AFG - Anatomic Functional Geometry - Corso base di modellazione naturale in cera con la tecnica AFG-THE ORIGINAL
Cecere A.

IGIENISTI

NOVEMBRE

COMUNICAZIONE

Data: 01-28
online
Corso FAD
segreteria@bec.it
Anche le parole sono strumenti
2 Crediti ECM

EMERGENZE

Data: 24
Ancona, AN
segreteria@dentalcampus.it
Emergenze ambulatoriali in odontoiatria - corso teorico pratico
Buglioni L.
10 Crediti ECM

IGIENE

Data: 09
Roma, RM
Mectron
Tel. 348.7126606
segreteriaeventi@mectron.com
www.mectron.it
Gestione del biofilm nel trattamento del paziente parodontale, implantare e ortodontico
Genovesi A.

Data: 17-16
Evento FAD Online
Seligo Medical
info@seligomedical.com
Tel. 320 66 93 163
Emocomponenti autologhi ad uso non trasfusionale
Mozzati M.
50 Crediti ECM

LASER

Data: 24
Genova, GE
www.aiditalia.it
Corso teorico pratico di alta formazione in laser e nuove tecnologie nel distretto cranio facciale

PARODONTOLOGIA

Data: 23-24
Roma, RM
www.unid.it
La miniinvasività e il controllo dell'infezione parodontale e perimplantare a disposizione dell'igienista dentale e la corretta gestione dello strumentario parodontale

DICEMBRE

COMUNICAZIONE

Data: 01-28
online
Corso FAD
segreteria@bec.it
Anche le parole sono strumenti
2 Crediti ECM

IGIENE

Data: 17-16
online
Evento FAD SeligoMedical
info@seligomedical.com
Tel. 320.6693163
Emocomponenti autologhi ad uso non trasfusionale
Mozzati M.
50 Crediti ECM

ASO

NOVEMBRE

EMERGENZE

Data: 24
Ancona, AN
segreteria@dentalcampus.it
Emergenze ambulatoriali in odontoiatria
Buglioni L.
10 Crediti ECM

PEDODONZIA

Data: 18-20
Milano, MI
segreteria@dentalcampus.it
Osservazione, diagnosi e terapia miofunzionale nel bambino da 0 a 4 anni: un puzzle multidisciplinare
Birardi V.
25 Crediti ECM.



Lavorazioni
cad cam

Laboratorio Odontotecnico dal 1988 **Marco Pagliai**



Via Pazzano, 163
00118 Roma

Tel. 06 7225146
Cell. 339 7058702

www.marcopagliai.it
marco.pagliai@alice.it

Novità dall'editoria odontoiatrica

A cura della redazione

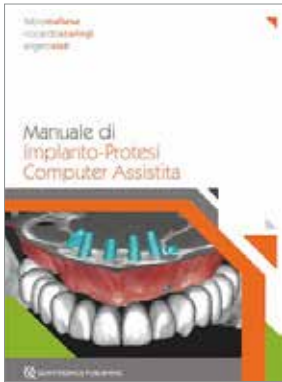

MANUALE DI IMPLANTO-PROTESI COMPUTER ASSISTITA

“La chirurgia computer assistita” è una nuova tecnica in grado di ampliare le potenzialità diagnostiche e terapeutiche del chirurgo del nuovo millennio. Pur non stravolgendo l’implantologia tradizionale “la chirurgia computer guidata” integra e favorisce una conoscenza più approfondita e consapevole delle singole problematiche. In questo modo si potranno eseguire con estrema precisione di posizionamento e facilità di protesizzazione non solo casi

complessi di edentulia totale, ma anche monoedentulia che, nonostante la loro semplicità, richiedano precisi protocolli di posizione e direzione implantare. L’attenta valutazione di tutte le variabili cliniche, oltre che anatomiche fa, della chirurgia guidata uno strumento prezioso per il raggiungimento del massimo successo. Questo manuale aiuterà il lettore a definire le condizioni cliniche ideali affinché un intervento di chirurgia computer-guidata dia il risultato più soddisfacente per il chirurgo e per il paziente.

Autori: Fabio Maltese, Riccardo Scaringi, Angelo Sisti

Anno: 2018 - **Pagine:** 572

Immagini: 1480 - **Copertina rigida (cartonato)**

Editore: Quintessenza Edizioni - **Prezzo di copertina € 180,00**

DISPONIBILE DA DICEMBRE 2018



EMERGENZE MEDICHE NELLO STUDIO ODONTOIATRICO

Il tema delle emergenze, è un argomento che spaventa sempre il dentista che vive con particolare preoccupazione l’ipotesi di un evento grave a carico di un proprio paziente. Questo nuovo testo è scritto in modo semplice e schematico da un professionista considerato il massimo esperto scientifico italiano dell’emergenza/urgenza in fatto di pubblicazioni in questo settore disciplinare. Il Dentista moderno ed il

suo team hanno bisogno di essere innanzitutto guidati in modo chiaro e semplice sui passi che devono compiere dal punto di vista operativo ed organizzativo, ma devono soprattutto essere edotti su tutte le procedure utili a minimizzare i rischi di un possibile evento infausto. Maurizio Chiaranda, che ha elaborato l’unica indagine epidemiologica mai fatta in Italia sulle emergenze nello studio dentistico nel 1988 e si occupa da oltre 30 anni di emergenze, riesce ad essere estremamente chiaro ed efficace. Rendendo ancora più accattivante la lettura delle parti più discorsive mediante flag ed evidenziazioni che attirano l’attenzione del lettore e aiutano a memorizzare i concetti indispensabili senza disperdersi in dettagli superflui.

Autore: Maurizio Chiaranda

Anno: 2018 - **Pagine:** 484 **illustrate**

Formato: Libro rilegato

Editore: Piccin-Nuova Libreria - **Prezzo di copertina € 115,00**



PATOLOGIA ORALE

Le diverse patologie sono classificate in base alle modalità di presentazione e al loro aspetto. Ciascun capitolo fornisce descrizioni dettagliate riguardanti l’eziologia, la patogenesi, le caratteristiche cliniche, l’istopatologia, la diagnosi differenziale, il trattamento e la prognosi delle patologie elencate. Sono presenti oltre 1000 fotografie a colori, radiografie, fotografie microscopiche e illustrazioni. La panoramica clinica consiste in una

sezione strutturata come un atlante che prende in considerazione le lesioni più comuni e i sintomi, utilizzando delle tabelle, con le immagini cliniche e le radiografie corrispondenti. Comprensivo di una password contenente 150 Quiz di autovalutazione e tanto altro utile allo studente per preparare l’esame.

Autore: James J. Sciubba, Joseph A. Regezi, Richard C.K. Jordan

Anno: 2018 - **Pagine:** 496 - **Formato:** Brossura

Editore: Antonio Delfino Editore - **Prezzo di copertina € 89,00**

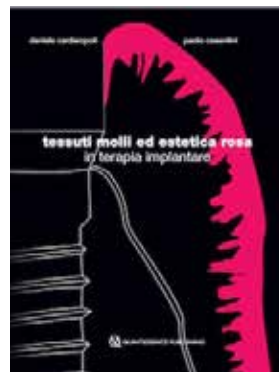

TESSUTI MOLLI ED ESTETICA ROSA IN TERAPIA IMPLANTARE

Perché un libro con domande, risposte e casi clinici? In tanti anni di attività formativa, durante innumerevoli corsi e conferenze, ci siamo resi conto di come ciò che più conta in una moderna didattica è dare risposta alle domande e necessità dei nostri colleghi, illustrando una strategia di trattamento attraverso l’analisi di casi clinici. Questo testo, che può essere considerato la sintesi di 20 anni di esperienza clinica e didattica,

è fondamentalmente basato su questo principio. Ogni capitolo inizia con domande e risposte strategiche, quelle che ci vengono più frequentemente rivolte, in modo da inquadrare correttamente la tematica trattata, mostrare l’evidenza scientifica attuale, e definire le linee guida di una certa tecnica. La successiva sezione, dedicata all’analisi dei casi clinici step by step, consente poi di esemplificare in dettaglio le tecniche chirurgiche applicate a specifiche opzioni di trattamento. Nella selezione dei casi clinici abbiamo cercato di rappresentare le differenti sfumature di un tema, illustrando le diverse procedure chirurgiche e protesiche applicate ad una molteplicità di necessità terapeutiche diverse tra loro. L’ampia gamma di situazioni cliniche presentate consentirà facilmente ad ogni lettore di individuare un caso clinico simile a quello che dovrà trattare il giorno dopo. Le nostre attività cliniche, che per tanti anni si sono sviluppate su strade parallele, hanno trovato un naturale punto di incontro nella comune ricerca della miglior opzione terapeutica, ponendo sempre il paziente al centro delle nostre scelte. Ognuno di noi ha così trasferito nel testo le sue personali esperienze cliniche e professionali, che si inquadrano comunque in una comune filosofia di lavoro e arricchiscono lo scenario didattico per il lettore (...).

Autori: Daniele Cardaropoli, Paolo Casentini

Anno: 2018 - **Pagine:** 760 - **Immagini:** 3747 - **Copertina rigida**

Editore: Quintessenza Edizioni - **Prezzo di copertina € 280,00**

Entrare nel mondo
T.F.I. System Implants
è semplice



gli strumenti
li forniamo noi
e non solo...



UMBRA

distribuito da: Umbra S.p.A.
Via Madonna Alta, 138 - 06038 Perugia
tel. 075.50.69.01 - www.umbra.it

TFI Systemsrl

Via Giacomo Peroni 400-402
00131 Roma - Italy
www.tfisystem.it

StudioFE – Software gratuito per la Fatturazione Elettronica

In vista dell'introduzione della fatturazione elettronica tra privati che entrerà in vigore dal 2019 Caes Software lancia un nuovo prodotto software, StudioFE, dedicata alla sola Fatturazione Elettronica e all'Invio al Sistema TS. StudioFE nasce con l'intento di consentire agli operatori sanitari in genere, non informatizzati o parzialmente informatizzati, di poter fare le fatture elettroniche in totale autonomia. StudioFE viene fornito gratuitamente ed il consiglio è quello di iniziare a lavorarci da subito per prendere dimestichezza ad emettere le fatture con il computer e a non trovarsi impreparati per il 2019, quando la fatturazione elettronica diventerà obbligatoria. L'invio delle fatture elettroniche è totalmente automatizzato, pertanto all'atto dell'emissione della fattura il flusso che il software StudioFE gestisce è:

- 1)Viene generato il file della fattura in formato XML
- 2)il file xml viene firmato con il certificato digitale della Caes, in qualità di responsabile della trasmissione



3)la fattura viene inviata all'Agenzia delle Entrate tramite il canale accreditato della Caes

4)la fattura viene inviata via email al Cliente

5)StudioFE riceverà, appena elaborata dall'Agenzia, la notifica di successo o scarto.

Si può configurare StudioFE

a generare solamente il file XML della fattura e gestire autonomamente firma digitale ed invio della fattura.

Oltre alla fatturazione, StudioFE offre gratuitamente anche l'Agenda e la stampa dei Consensi informati e Privacy a norma GDPR. Con StudioFE è possibile inviare le fatture per più intestatari, ad esempio un poliambulatorio in cui la segreteria fa le fatture per i vari medici.

È possibile scaricare ed installare il software StudioFE dal sito <http://www.studiofe.it/>.

Per supporto tecnico
Caes Software
Tel. 06.94316041
whatsapp 349.7093510
info@caes.it

PEOPLE HAVE PRIORITY

W&H

1. FASE CHIRURGICA

2. INSERIMENTO DELL'IMPIANTO

3. STABILITÀ DELL'IMPIANTO

W&H
SOLUZIONE COMPLETA PER LA CHIRURGIA

Made in AUSTRIA

OSSTELL
A COMPANY

W&H Italia S.r.l. Via Bolgara, 2 24060 Brusaporto (BG) - Italia
 t +39 035 6663911 office.it@wh.com
 info@wh.com

La stampa 3D in odontoiatria diventa sempre più rapida



più veloce e precisa sul mercato. **PLANMECCA Creo™ C5**, grazie alla sua costituzione compatta e robusta, alla connessione Plug&Play e al suo grande *touch-screen* che semplifica tutte le operazioni di stampa, è la soluzione perfetta in ambito odontoiatrico: le sue impostazioni pre-programmate permettono di utilizzarla premendo semplicemente un bottone.

PLANMECCA, da sempre protagonista nella ricerca e nello sviluppo di tecnologie d'avanguardia, è lieta di presentare la stampante **Creo™ C5**, il nuovo *gold-standard* tra le stampanti 3D per uso odontoiatrico. **Creo™ C5**, come da tradizione Planmecca, è rigorosamente OPEN, infatti è in grado di gestire qualsiasi file STL. La peculiarità che la rende unica è però l'elevata accuratezza nella stampa dei dettagli, unita ad una velocità di stampa mai vista prima. Modelli, dime chirurgiche e provvisori, tutti realizzati con materiali certificati e biocompatibili, possono essere stampati in meno di 10 minuti!

Queste caratteristiche rendono **PLANMECCA Creo™ C5** la stampante 3D di gran lunga

La rivoluzione digitale è appena iniziata. In offerta lancio fino a dicembre 2018 ad un prezzo davvero sorprendente!

L'introduzione della stampa 3D rappresenta un'autentica rivoluzione in ambito odontoiatrico. La rapida evoluzione tecnologica, la ricerca di materiali sempre più specifici e performanti e la necessità di dover ottimizzare tempi di

produzione e costi, ha reso in poco tempo le stampanti 3D uno strumento indispensabile per professionisti odontoiatri e odontotecnici. Questo garantisce un flusso di lavoro semplice e preciso, ma soprattutto migliori cure per il paziente.

Dental Network srl
Agenzia esclusiva Planmecca per l'Italia
Viale del Lavoro, 36/38
36100 Vicenza
Tel. 0444.963200
Fax 0444.658586
info@dentalnetwork.it
www.planmecca.com/it

lionellobio®
THE ORAL CARE EVOLUTION

COLLUTORI
ENZIMATICI
FUNZIONALI

Integratori delle difese naturali della bocca.



lionellobio.com

AirNivol

Tecnologie digitali per la progettazione e la produzione di allineatori ortodontici invisibili di altissima qualità



AIRNIVOL è una azienda all'avanguardia situata in Pisa con esperienza decennale nella produzione di allineatori invisibili e rimovibili per il trattamento ortodontico atto a risolvere una grande varietà di problemi di malocclusione, incluse le problematiche sagittali e verticali. La produzione degli allineatori AIRNIVOL deriva da un processo di sviluppo totalmente digitale: dall'acquisizione 3D alla progettazione, dalla simulazione e verifica dei piani di trattamento fino allo stampaggio degli allineatori. Il piano di trattamento AIRNIVOL è realizzato da personale altamente qualificato: viene generato il modello 3D della bocca del paziente, progettata la configurazione finale, che definisce il design del sorriso desiderato e realizza la corretta funzionalità occlusale, e quindi crea una sequenza di configurazioni intermedie, utilizzate per produrre gli allineatori. Il medico può sottoporre i suoi casi, anche complessi, sulla piattaforma web AIRNIVOL in un'area riservata, e richiedere una valutazione preliminare

di fattibilità, che viene fornita gratuitamente e in tempi rapidi. Il piano di trattamento AirCheck è un essenziale strumento 3D che permette al medico di monitorare ogni fase della terapia, offrendo al paziente una visione virtuale del proprio trattamento. La collaborazione con Università di eccellenza nei settori dell'ingegneria e dell'ortodonzia permette ad AIRNIVOL di fare continua ricerca e innovazione, al fine di soddisfare le crescenti esigenze dei clienti. Novità sono il visualizzatore 3D delle radici, l'AirApp per il medico, il nuovo AirOnMe per la visualizzazione 3D del volto del paziente con l'evoluzione del trattamento e i corsi di certificazione on-line. I medici che utilizzano AIRNIVOL ne apprezzano la predicibilità e la qualità dei risultati, i pazienti il comfort e l'affidabilità.

AirNivol S.r.l.
Via Giuntini 25 - 56023 Navacchio
Tel. 050.754322
Fax 050.754320
info@nivol.com
www.airnivol.com



**Il prestigio della
tradizione per vincere
le sfide del futuro**

La storia

Passione, dedizione,
condivisione: sono questi
i valori che da più di **25 anni**
guidano Orthosystem Roma
tra **formazione artigianale e
innovazione tecnologica.**

ORTHOSYSTEM ROMA
 Via Andrea Checchi 35,
 00137 Roma, IT
 info@orthosystemroma.com
 +39 06 86898994

ORTHOSYSTEMROMA.COM

LINEA DIRETTA presenta il riunito iTalo

I riuniti proposti da LINEA DIRETTA sono affidabili ed economici, si basano su di una tecnologia semplice e, al tempo stesso, funzionale e di grande praticità.

Una forte spinta alla crescita di LINEA DIRETTA è avvenuta anche grazie all'ultimo modello della gamma, iTALO, perché questo riunito riesce ad abbinare:

- ▶ LA SEMPLICITÀ del funzionamento interno, che utilizza pneumo-valvole al posto delle elettro-valvole
- ▶ LA TECNOLOGIA della telecamera ad alta risoluzione e il monitor multi-entrata, per potersi proporre al meglio al paziente di oggi e motivarlo ad entrare in cura.
- ▶ LA TRANQUILLITÀ per quanto riguarda l'assistenza, con due anni di garanzia e una rete di tecnici distribuita in modo capillare su tutto il territorio italiano.
- ▶ IL PREZZO contenuto, grazie alla filosofia di vendita DIRETTA

La linea estetica è caratterizzata da un design leggero ed elegante. La seduta è comoda ed avvolgente, può avere anche come optional una pelletteria in fiber leather con imbottitura maggiorata e customizzazione del colore, garantendo comunque una facile igienizzazione, oltre a maggiore comodità ed impatto estetico. Il progetto di iTALO è stato sviluppato grazie alla collaborazione con gli studi dentistici degli stessi soci fondatori. Dopo ogni modifica significativa, il riunito è stato testato per un periodo di circa sei mesi nello studio dentistico del dr. M. V. Galbiati, che lavora in stretta collaborazione con Linea Diretta. Ogni singolo riunito è inoltre sottoposto ad un rigoroso collaudo di almeno quattro ore, eseguito presso la sede di Bergamo, prima dell'immissione sul mercato. Italo è un riunito ergonomico



ed economico che, a fronte di un prezzo veramente contenuto, offre qualità e prestazioni di elevato livello. Questo è un aspetto che diventa particolarmente significativo in fase di apertura o di ristrutturazione dello studio, quando l'investimento è importante e richiede sicuramente

un'attenta valutazione per affrontare l'impegno economico senza stress.

Linea Diretta
Tel. 035.731895
info@lineadirettamed.com
www.lineadirettamed.com

myobrace®

CORREGGERE LE ABITUDINI VIZIATE
 SEMPLIFICANDO L'EVENTUALE
 TRATTAMENTO ORTODONTICO



J

juniors
 IN DENTIZIONE
 PRIMARIA



K

kids
 IN DENTIZIONE
 MISTA



T

teens
 IN DENTIZIONE
 PERMANENTE



I-3'

class III
 IN CLASSE III



B

braces
 IN CONTEMPORANEA
 AL TRATTAMENTO
 ORTODONTICO



**MYOFUNCTIONAL
 RESEARCH CO.**
 INNOVATIVE DENTAL APPLIANCE
 TECHNOLOGY AND EDUCATION

Primalux
 ORTODONZIA

DISTRIBUTORE ESCLUSIVO ITALIA:
Primalux Ortodonzia S.r.l.
 C.so Francia 430 - 10146 Torino (TO) Tel. 011 773.25.51
 info@primalux.it - www.primalux.it

infant **T4K** **T4A** **T4B**
myobrace **myOSA** **Trainer System™**

“Posso ridurre quasi del 50% i costi del mio laboratorio senza rinunciare alla massima qualità e affidabilità”

Dr. Raffaele Filipo

Numero iscrizione Albo: 47310

Laurea in Odontoiatria

presso Università di Santiago di Compostela

Cari amici e colleghi, in questo forte momento di crisi in cui è fondamentale ridurre i costi, voglio consigliarvi un nuovo Laboratorio: Dental Lab.

Una vera scoperta!

È già più di un anno che lavoro con loro ed i risultati sono eccellenti.

Posso offrire ai miei pazienti **un'alta qualità ad un prezzo al di sotto di quello che siamo abituati a pagare**, riducendo quasi del 50% i costi del laboratorio.

Se desiderate maggiori informazioni o avete domande, non esitate a contattarci.

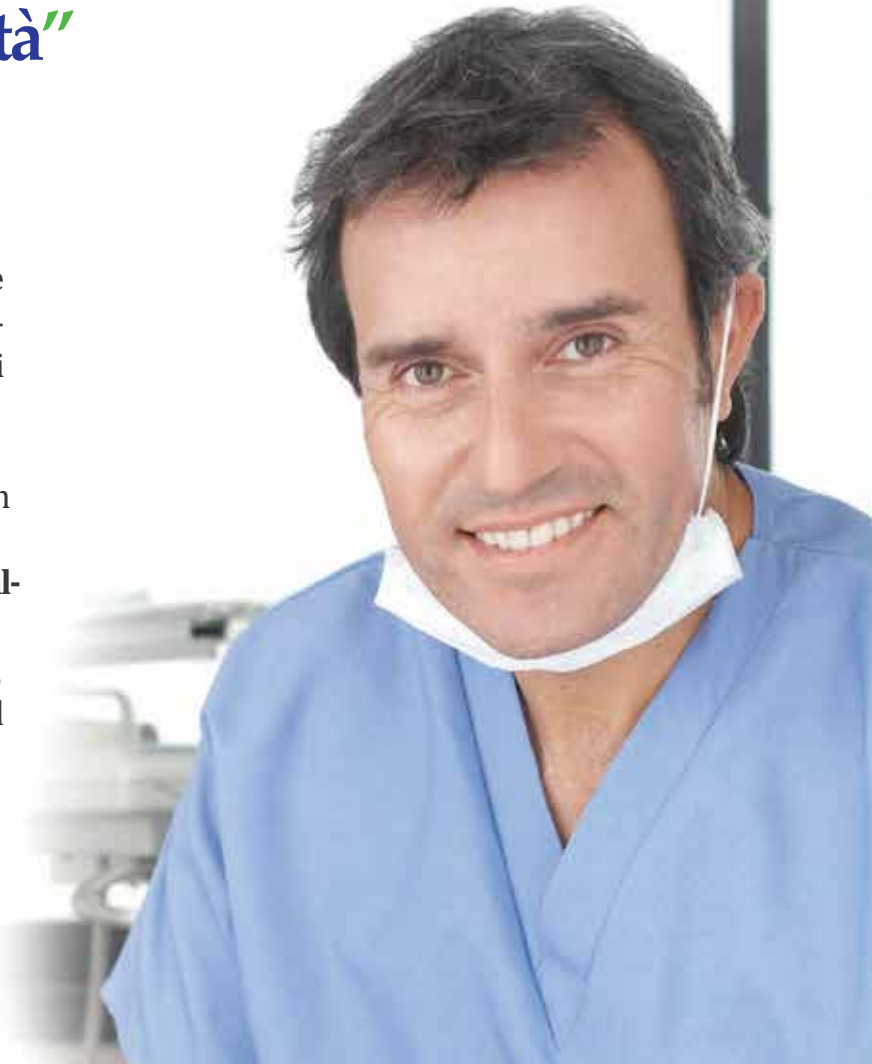

DENTAL Lab

ITALIA • FRANCIA • SPAGNA • PORTOGALLO

Tel. 06.97629562

e-mail: info@dental-lab.fr

www.dental-lab.fr

Corona di porcellana Cr-Co	37,00 €
Struttura scheletrato di 8 pezzi o più	42,00 €
Struttura acrilica completa sup. o inf	39,50 €
Corona di zirconio	89,00 €

APPROFITTA DI QUESTA OCCASIONE UNICA

A SEGUITO DEL FORTE INTERESSE MANIFESTATO PER IL NOSTRO LABORATORIO,
OFFRIAMO FINO A OTTOBRE 2018 IL PRIMO LAVORO GRATUITAMENTE

TOTALMENTE GRATUITO

INOLTRE EFFETTUANDO UN ORDINE ENTRO IL 31.10.2018
AVRETE DIRITTO AI PREZZI BLOCCATI FINO A LUGLIO 2019

Premiate innovazioni nell'imaging in un unico prodotto: KaVo OP 3D

Un premio rappresenta un affidabile indicatore del livello di eccellenza di un prodotto nel relativo mercato di riferimento. KaVo OP 3D ha ottenuto il premio per il "German Innovation Award 2018", a testimonianza del riconoscimento da parte di un ente terzo del grado di innovazione di questo eccezionale sistema Cone Beam. Molti sono gli aspetti innovativi che hanno contribuito a far vincere a OP3D questo importante premio, i principali sono:

Personalizzazione: i quattro Campi di Vista (FOV) di KaVo OP 3D concepiti per soddisfare le reali necessità cliniche e personalizzabili, con possibilità di regolare l'altezza tra 5 e 9 cm in incrementi di 5 mm, di fatto fornendo all'operatore ben 36 FOV.

Qualità d'immagine: il software di acquisizione in grado di rilevare e visualizzare il migliore "strato a fuoco", minimizzando gli artefatti. Tempo di scansione di soli 9 sec per un'immagine Pan 2D.

Interfaccia utente: selezione della regione di interesse mediante un semplice click, così che il FOV più adeguato venga suggerito automaticamente.

Più ecologia: sostenibilità ambientale al centro dell'atten-

zione: il piombo, solitamente utilizzato per la schermatura delle radiazioni, sostituito da un materiale più ecologico in grado di fornire un'equivalente attenuazione.

Rapida installazione: poche ore per la messa in opera, di semplice utilizzo e, in caso, assistenza e manutenzione semplici.

Connettività: software speci-

fico per la diagnostica clinica del presente e predisposizione per i flussi integrati di lavoro futuri. Non appena sarà disponibile il nuovo ecosistema DTX Studio™, OP 3D sarà pronto per far parte di una potente e modulare piattaforma software, in grado quindi di connettersi con scanner intraorali e sistemi CAD/CAM.

Se vuoi disporre di tutte le innovazioni di KaVo OP 3D, con-

tattaci subito al numero 02 249381.814 o all'indirizzo email:

demokavo@kavokerr.com.

Kavo Kerr
Tel. 02.249381.814
demokavo@kavokerr.com
www.kavo.it

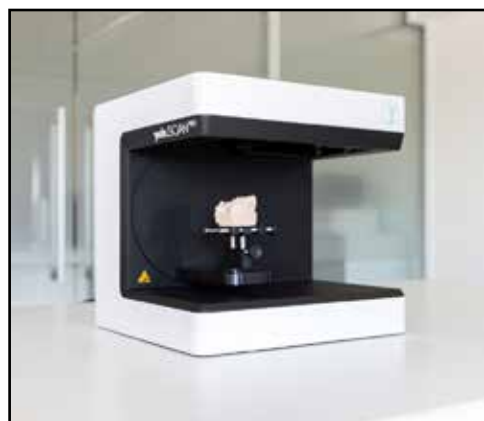

scanner 3D + centro fresaggio & laser melting.

AFFIDATI AL PARTNER GIUSTO:
CON YNDETECH IL TUO LAVORO
PRENDE FORMA

WWW.YNDETECH.COM - INFO@YNDETECH.COM



Nuovo piezochirurgico Mariotti con luce led

Mariotti&C propone la nuova versione dell'unità per chirurgia piezoelettrica con luce led. Oltre al modello classico, ora è disponibile anche il manipolo con illuminazione, per agevolare l'odontoiatra durante l'intervento. Rimangono invariate le alte prestazioni e l'affidabilità dell'apparato. Erogazione della potenza ultrasonica gestita in maniera ottimale, grazie all'innovativo controllo dinamico della frequenza, per garantire una corretta erogazione di energia in ogni situazione. Prestazioni ottimali e sicurezza operativa con regolazioni precise di potenza e vibrazione. Utilizzo immediato e intuitivo tramite tastiera

con ampio display: regolazione rapida dei parametri di lavoro e dell'irrigazione tramite pompa peristaltica. Manipolo piezoelettrico ergonomico e potente, privo di surriscaldamenti. Lunga durata delle parti da sterilizzare. Autoclavabili: manipolo con cavo e connettore.

MARIOTTI&C SRL
Micromotors manufacturer since 1973
Via Seganti 73 - 47121 Forlì
Tel. 0543.781811
info@mariotti-italy.com
www.mariotti-italy.com



Sterilizzatrice Lisa Classe B di W&H

W&H offre la sterilizzatrice di classe B Lisa, un dispositivo moderno e di alta qualità con la massima efficienza di sterilizzazione, perfetto per gli studi dentistici più esigenti. La sterilizzatrice W & H Lisa include un ciclo rapido di sterilizzazione di tipo B per un carico medio, nonché un'interfaccia utente intuitiva e un sistema esclusivo per il moni-

toraggio remoto in tempo reale tramite una connessione wireless. Pertanto, gli utenti non solo godono di una gestione del tempo efficiente, ma hanno anche una semplice struttura di menù e un elevato livello di sicurezza nella sterilizzazione. La sterilizzatrice Lisa ha uno schermo tattile a colori che aumenta la facilità, la velocità e l'efficienza

del lavoro svolto quotidianamente nella pratica. È inoltre dotata di animazioni 3D che mostrano passo dopo passo le principali operazioni di manutenzione. Lisa offre cicli altamente ottimizzati. La sua tecnologia avanzata Eco Dry adatta il tempo di asciugatura al peso del carico, riducendo il tempo ciclo, aumentando la vita utile degli strumen-

ti e ottimizzando il consumo energetico, consentendo di trattare un numero maggiore di strumenti, nel minimo tempo possibile. Lisa offre la possibilità di eseguire cicli di Classe B e di asciugare perfettamente un carico di 2 kg in soli 30 minuti, una "soluzione verde" nel settore della sterilizzazione. Lisa ha un sistema di rintrac-

iRaise

SISTEMA PER IL RIALZO CRESTALE DEL SENO MASCELLARE

Il grande rialzo del seno in 25 minuti



1

Raggiungi il seno in sicurezza con la fresa corticale



2

Solleva la membrana con la soluzione salina



3

Inietta il bone graft



Dental PR Distributore esclusivo per l'Italia di ADIN dental implants Israel & Iraise system di Maxillent - V. Carpineto, 9 84081 Baronissi Tel. 089954103 0899845602
 info@dentalpradin.com www.dentalpradin.com www.maxillent.com

► DALLE AZIENDE

ciabilità completo, che garantisce un protocollo di sterilizzazione documentato completo e automatico, senza la necessità di documenti o l'uso di attrezzature o software specifici. Inoltre, grazie alla porta USB integrata, i dettagli dei cicli possono essere salvati automaticamente su un'unità flash USB da 8 GB. L'app mobile di Lisa ti consente di utilizzare uno smartpho-

ne o un tablet per monitorare fino a quattro sterilizzatrici contemporaneamente, sempre e ovunque nella clinica. Il lavoro nella consultazione è più flessibile e più facile e, grazie a ciò, il team risparmia molto tempo.

Vantaggi:

- Veloce e facile da usare. Garantisce la tracciabilità
- Interfaccia utente e semplice struttura del menu

- Ciclo veloce di tipo B grazie alla tecnologia Eco Dry
- Connessione WiFi e app mobile per il monitoraggio remoto in tempo reale
- Ergonomia: grazie al suo design interno ed esterno
- Pendrive USB che registra automaticamente i rapporti del ciclo
- Lisa Mobile App - per monitorare fino a quattro sterilizzatrici contemporaneamente.

W&H è sempre all'avanguardia nella tecnologia e nell'innovazione per semplificare il tuo lavoro quotidiano, perché per W&H: *People have priority!*

W&H Italia S.r.l.

Via Bolgara 2 - 24060 Brusaporto (BG)

Tel. 035.666 3911

www.wh.com

Capolavori in ossido di zirconio in tutta facilità

AG Esthetic Management ottimizza procedure e strumenti di lavoro



Con "AG Esthetic Management" realizzare restauri altamente estetici in ossido di zirconio diventa più facile che mai per gli utilizzatori del sistema Zolid. Il nuovo concetto di soluzioni complete inte-

grate elaborato dagli specialisti contiene procedure di lavoro efficienti e riproducibili per il post-fresatura insieme a prodotti e strumenti adeguati. L'obiettivo sono la semplificazione e l'ottimizza-

zione di tutti i lavori eseguiti dopo il fresaggio del restauro. Le istruzioni per l'uso corredate da chiare illustrazioni e i numerosi video tutorial guidano passo dopo passo in tutto il processo. A completamento l'utilizzatore ha a disposizione un'ampia offerta di corsi e webinar online. Inoltre sono presenti prodotti e strumenti ausiliari in grado di facilitare notevolmente il lavoro quotidiano con l'ossido di zirconio. Al Zolid Esthetic Management contribuisce con elementi fondamentali il nuovo partner di cooperazione MPF Brush, fornitore di accessori di livello premium per la finitura dei restauri protesici, che mette a disposizione una vasta gamma di prodotti esclusivi coordinati, grazie ai quali lavorare con Esthetic

Management diventa un vero piacere. Essi si distinguono, oltre che per l'elevata funzionalità e facilità di utilizzo, anche per il loro design esclusivo Zolid. AG Esthetic Management è stato presentato per la prima volta a fine settembre ad una selezione di esperti utilizzatori di Zolid in occasione dell'evento Amann Girschbach "Space". I partecipanti si sono dichiarati convinti in egual misura sia dal flusso di lavoro che dai nuovi prodotti.

Amann Girschbach AG

Herrschaftswiesen 1

6842 Koblach/Austria

Tel. +43 5523 62333-0

austria@amanngirschbach.com

Disponibile da oggi anche il nuovissimo sistema di riprese

Scopri come fare per provarlo nel tuo studio. Contattaci

LABOMED ITS

L'unico a fornire dotazione di serie completa



Via Livia Drusilla 12, Roma T. 06.768472 F. 06.76984002 www.lts-srl.com - info@lts-srl.com

WORLD ITALY 2019

RICCIONE
Palazzo dei Congressi

11.12 - 04 - 2019

Innovation and Solutions

I MODERATORI DELLE SESSIONI PLENARIE E SPECIALISTICHE



MASSIMO
GAGLIANI

Endo-Resto



DINO
RE



MARCO
DEGIDI

Implantoprotesi



MAURO
FAZIONI

CAD/CAM



MASSIMILIANO
PISA

Laboratorio



ANTONELLA
ABBINANTE

Prevenzione

I RELATORI DELLE SESSIONI PLENARIE E SPECIALISTICHE

Antonella **Abbinante**
Alberto Maria **Albiero**
Francesco **Argentino**
Antonella **Barone**
Alfonso **Baruffaldi**
Andrea **Baruffaldi**
Elio **Berutti**
Leonello **Biscaro**
Gaetano **Bonifacio**
Lorenzo **Breschi**
Eriberto **Bressan**
Ernesto **Caselli**
Ignazia **Casula**

Laura **Commisso**
Camillo **D'Arcangelo**
Marco **Degidi**
Tammaro **Eccellente**
Vittorio **Franco**
Angelo **Gallochio**
Paolo **Generali**
Annamaria **Genovesi**
Mario **Giannoni**
Giovanni **Giuliodori**
Simone **Grandini**
Gianmarco **Gronelli**
Emilio **Margutti**

Fabio **Marinotti**
Massimo **Marrelli**
Marco **Martignoni**
Massimo **Merli**
Mauro **Merli**
Paolo **Mola**
Roberto **Molinari**
Pierfrancesco **Mondina**
Mario **Pace**
Gaetano **Paolone**
Stefano **Patroni**
Francesco **Pieri**
Alessandro **Preti**

Francesco **Raffo**
Cesare **Robello**
Mirko **Sandri**
Lanfranco **Santocchi**
Mario **Semenza**
Michele **Sidoti**
Angelo **Sisti**
Roberto **Spreafico**
Stefano **Trasarti**
Elisabetta **Vacros**
Marco **Veneziani**
Livio **Yoshinaga**

Digitalizza il tuo laboratorio odontotecnico con uno scanner 3D dalle prestazioni altissime e il giusto centro fresaggio & laser melting

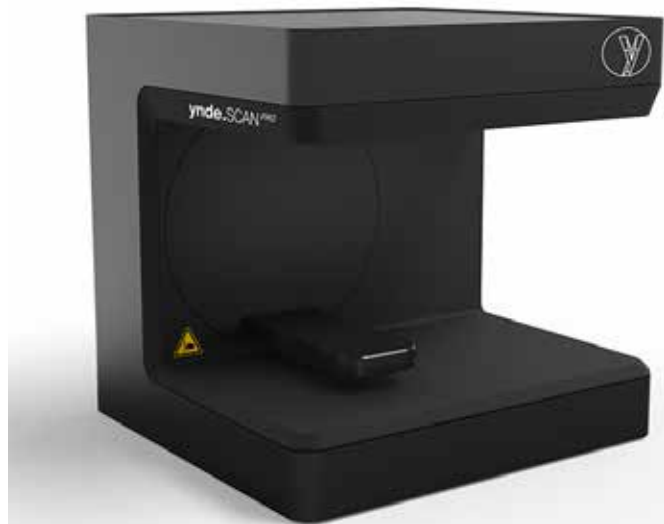

Zero spreco di materiale, agilità e velocità delle lavorazioni, tecniche sempre più accurate e affidabili. Non passare al digitale significa non ascol-

tare il mercato, non ottimizzare il proprio lavoro, non offrire ai propri clienti la soluzione migliore. Non esistono dunque alternative al passaggio

al digitale, l'unica scelta che rimane da fare, per chi possiede un laboratorio odontotecnico, è a chi affidarsi sia per le tecnologie 3D da adottare sia per la produzione dei propri lavori. Yndetech propone **ynde.SCAN^{PRO}**, lo scanner 3D perfetto per il laboratorio: efficiente, facile da utilizzare per i principianti e ottimo per chi è già esperto. Grazie al posizionamento diretto, le aree di difficile accesso possono essere acquisite con molta facilità e precisione; il colore viene catturato in maniera nitida e precisa; la velocità di scansione a due modalità permette un'ottimizzazione dei tempi massima. Ma non solo. Una volta elaborati i file stl è possibile inviarli tramite una piattaforma online super innovativa e semplice da utilizzare al **centro fresaggio e laser melting** di Yndetech. Ampia la scelta dei materiali disponibili, altissima la qualità delle tecnologie utilizzate, veloci e affidabili i tempi di produzione, contenuti i costi: tutto questo è Yndetech. **Un unico partner dunque, quello giusto.** Lo dicono anche i nostri clienti che quan-

do provano i servizi o acquistano i prodotti Yndetech non possono più farne a meno:

"Da quando ho conosciuto Yndetech e la sua soluzione di fusione laser 3D, non ho più potuto lavorare senza di loro".

Graziano Bruni
Laboratorio Odontotecnico
Bruni & Pellanera

"Eccellenti le prestazioni dello scanner: velocità di scansione ottimale, buona risoluzione dei dettagli, software intuitivo, con la procedura guidata è difficile sbagliare anche per i principianti. Il centro fresaggio produce manufatti di ottima qualità sia nel laser che nel fresato. Velocità nella produzione e personale competente e gentile".

Alessandro Fico
Odontotecnico

info@yndetech.com
www.yndetech.com



- Allineatori estetici, funzionali e rimovibili.
- *AirCheck*: Pianificazione ortodontica 3D.
- Progetto con visualizzatore 3D delle radici.
- Eccellente predicibilità del trattamento progettato da ingegneri e ortodontisti.
- Consulenza rapida e gratuita da esperti ortodontisti.
- *AirApp* per il monitoraggio dei propri casi.
- *AirOnMe* per visualizzare in 3D il volto del paziente con l'*AirCheck*.
- Attivazione di nuovi centri Autorizzati Airnivol.
- Certificazione al sistema *AirNivol* tramite corsi on-line.
- Master di ortodonzia con allineatori con ECM.



AirNivol s.r.l.
Via Giuntini, 25
Navacchio, (PI) Italy
tel. +39 050 754320
email: info@nivol.com
web: airnivol.com
Facebook: AirNivol



Turbina BRAVIA®XL, elegante, potente, leggera



Realizzata con materiali di alta qualità, la Turbina BRAVIA®XL è stata ulteriormente migliorata! Compattezza, illumina-

zione brillante, spray a 4 getti, maggiore potenza, peso e rumore ridotti sono solo alcune delle caratteristiche offerte da

questo strumento dinamico. Il corpo in titanio solido la rende ancora più leggera, anzi la più leggera al mondo: solo 39 g! Il rotore è equipaggiato con una speciale pinza di altissima precisione che assicura non solo altissima concentricità ma anche lunga durata e assoluta sicurezza, oltre che con due speciali cuscinetti ceramici a struttura integrale di alta precisione e affidabilità. La turbina è inoltre dotata di una speciale guarnizione per la sigillatura della testina. La lubrificazione, oltre che con il classico olio lubrificante, può opzionalmente essere eseguita mediante lo speciale ingrassatore LubriONCE® il quale assicura maggiori prestazioni ed efficienza: la speciale formulazione del grasso medicale, resistente alle alte temperature di sterilizzazio-

ne, permette di eseguire la lubrificazione una SOLA volta al giorno, consentendo così un notevole risparmio in termini di manutenzione. Una volta accoppiata al raccordo rapido GYROFLEX®LED, disponibile con o senza regolazione spray, la turbina può immediatamente ottenere il vantaggio della luce LED bianca che permette una illuminazione ottimale dell'area operativa. Il raccordo è inoltre dotato di valvola anti-ritorno acqua spray. La turbina, garantita per due anni, è disponibile con connessione Kavo MULTIflex®-compatibile, Bien-Air Unifix®, NSK e Sirona.

TeKne Dental srl
laura.grassi@teknedental.com
www.teknedental.com

VITA ENAMIC® definisce ex novo la caricabilità*

- › Altissima caricabilità, perchè le forze di masticazione vengono assorbite
- › Riabilitazioni minimamente invasive, perchè sono possibili spessori ridotti
- › Risultati di elevata precisione e particolarmente fedeli nei dettagli
- › Caratteristiche merceologiche particolarmente simili al dente naturale
- › Realizzazione rapida e semplice, perchè non occorre cottura

Scopri di più! Richiedi i campioni omaggio
landing.dentalweb.it/vita-enamic



VITA

* Questa innovativa ceramica ibrida assicura per la prima volta, oltre ad una particolare elasticità, anche un'altissima caricabilità dopo il fissaggio adesivo.

VITA ENAMIC, definisce ex novo la caricabilità

VITA ENAMIC è la prima ceramica ibrida con struttura a reticolo duale a livello mondiale. Disponibile sul mercato da gennaio 2013, è con essa che il concetto dei "materiali a doppia struttura" entra a far parte anche del mondo dentale. VITA ENAMIC è difatti sinonimo di compenetrazione integrale tra ceramica e resine composite; è una soluzione eccellente che combina le peculiarità positive della prima e delle seconde. In VITA ENAMIC, il reticolo ceramico dominante a struttura microfine è rafforzato da un reticolo polimerico e, se il primo gli conferisce un'altissima caricabilità dopo il fissaggio, il secondo fa sì che questo materiale dentale a doppia struttura risulti particolarmente elastico (similmente ai tessuti duri del dente naturale e smalto e dentina). Ciò comporta che sia meno fragile rispetto alla sola ceramica e che abbia un comportamento di abrasione migliore, pur consentendo, al contempo, spessori ridotti e bordi estremamente sottili. Accanto a questi vantaggi, VITA ENAMIC ne presenta molti altri. Gli esperti del settore sottolineano che le sue



eccellenti caratteristiche di fresaggio garantiscono una lavorazione rapida dei restauri, che la stabilità degli spigoli del prodotto permette riabilitazioni minimamente invasive e particolarmente precise, e che gli assortimenti sviluppati per la lucidatura consentono di ottenere un risultato ottimale in modo rapido e semplice. Ma non solo. VITA ENAMIC è il primo materiale che presenta caratteristiche simili al

dente naturale e che permette al restauro che viene fissato in bocca di integrarsi perfettamente alla sostanza dentaria; questo si verifica grazie alle peculiarità appena citate, ma anche grazie al colore del materiale stesso che è assimilabile a quello dei denti naturali. VITA ENAMIC rappresenta dunque un significativo passo in avanti in termini di affidabilità, efficacia, naturalezza e precisione.

Scopri di più sui prodotti Vita Enamic, visita la pagina web: bit.ly/vita-enamic

VITA Zahnfabrik
H. Rauter GmbH & Co. KG
Postfach 1338 D-79704 Bad Säckingen
Tel. +49 7761 562 0
Fax+49 7761 562 299
info@vita-zahnfabrik.com
vita-zahnfabrik.com



Ossigeno medicinale:

un farmaco indispensabile
nella gestione delle emergenze
odontoiatriche

Contatti

AIR LIQUIDE SANITÀ SERVICE S.p.A.

Centro Direzionale Milanofiori Nord - Edificio U7 - Via Del Bosco Rinnovato, 6 - 20090 Assago (MI)
Tel. +39 02 4021.1 - Fax +39 02 4021.806 - email: it-info@airliquide.com - www.airliquidehealthcare.it

 **Air Liquide**
HEALTH CARE

37° Congresso Internazionale **AIOIP**

Dubbi reali, soluzioni concrete

Bologna, 16-17 Novembre 2018

Corso Precongressuale

Flusso di lavoro digitale per la riabilitazione orale completa

Wael Att, Udo Plaster

Bologna, 15 Novembre 2018

Faculty

Alessandro Agnini
Wael Att
Carlo Baroncini
Daniele Beretta
Hakan Bilhan
Federico Boni
Max Bosshart
Fabrizio Bravi
Roberto Canalis
Paolo Casentini
André Chen
Marco Ciuffoli
Walter Devoto
Antonello Di Felice
Luca Dondi
Claire Eusebio
Giacomo Fabbri
Vincent Fehner
Marco Ferrari
Louis Hardan
Naoki Hayashi
Evandro Marullo
Andrea Mastrosera Agnini
Costanza Micarelli
Paolo Miceli
Carlo Monaco
Sven Mulheman
Claudio Nannini
Giacomo Ori
Giovanna Orsini
Udo Plaster
Stefan Picha
Alessandro Pozzi
Daniele Rondoni
Steven Sadowsky
Johannes Schmitz
Luca Sighel
Roberto Sorrentino
Giovanni Zucchelli



Accademia Italiana di Odontoiatria Protetica

www.aiop.com

Atrofia mascellare estrema: intervento innovativo di implantologia alla Dental Unit di Clinica Privata Villalba

Per la prima volta in Italia è stata eseguita un'operazione di chirurgia implantare unica nel suo genere che costruisce una struttura personalizzata per il paziente privo di osso

Eseguito per la prima volta in Italia un intervento innovativo di implantologia mascellare, mai effettuato prima d'ora in Italia, su un paziente affetto da atrofia mascellare estrema, ovvero con una perdita d'osso. Si è trattato di un approccio inedito per il territorio italiano, adottato dal dott. Marco Rinaldi, chirurgo orale e specialista in odontostomatologia presso la Dental Unit di Clinica Privata Villalba di Bologna, con la collaborazione del prof. Maurice Mommaerts, direttore dell'European Face Centre e professore presso l'Ospedale Universitario di Bruxelles, inventore della metodica AMSJI (Addively Manufactured Subperiosteal Jaw Implant), chirurgia implantare indicata proprio per pazienti con atrofia mascellare

di grave entità. L'atrofia delle ossa mascellari è una conseguenza della perdita, traumatica oppure fisiologica, dei denti con il riassorbimento di tutti i tessuti di soste-

gno dove essi risiedono. Questa patologia comporta una paralisi quasi totale dell'osso mascellare, che dunque rimane bloccato, con gravi conseguenze sul piano alimentare, funzionale ed estetico. "La metodologia utilizzata è talmente avanzata e precisa che l'intervento in sé non è risultato particolarmente complicato, ed è stato portato a termine in meno di due ore - commenta il dott. Rinaldi. - Il paziente non aveva denti e presentava un grado molto avanzato di atrofia ossea mascellare. In questi casi non c'è la possibilità di inserire normali impianti. Abbiamo perciò utilizzato questa nuova metodica di chirurgia implantare, chiamata AMSJI, che ha permesso al paziente di svegliarsi dall'anestesia con già la protesi fissata".

AMSJI step by step

Per realizzare questo intervento, si parte dalla TAC e dal modello tridimensionale del mascellare per poi costruire una struttura personalizzata, da ancorare all'osso mascellare con viti da osteosintesi. La struttura viene realizzata in titanio utilizzando tecniche ingegneristiche e vengono simulate le forze di masticazione per 15 anni. La qualità delle strutture da impiantare è controllata e certificata. L'AMSJI è costituito da due ali che sono fissate con viti da osteosintesi a parti stabili del

Il paziente è entrato in sala operatoria edentulo ed è uscito con l'arcata dentaria fissa, che porterà per circa due mesi e che poi verrà sostituita con quella definitiva (...)

LA CLINICA VILLALBA

Clinica Privata Villalba è una struttura ospedaliera polispecialistica che fa parte di GVM Care & Research, gruppo fondato e presieduto da Ettore Sansavini. GVM Care & Research opera nei settori della sanità, della ricerca, dell'industria biomedicale e delle cure termali, con obiettivi di assistenza specialistica, prevenzione medica e promozione del benessere e della qualità della vita. Cuore di GVM Care & Research è la rete integrata di 24 Ospedali, molti dei quali di Alta Specialità, e 4 Poliambulatori, presenti in 9 regioni italiane: Piemonte, Lombardia, Liguria, Emilia Romagna, Toscana, Lazio, Puglia, Campania e Sicilia. La sede di GVM Care & Research è a Lugo (Ravenna). L'esperienza e le competenze sviluppate negli anni hanno posizionato GVM Care & Research come polo d'eccellenza nel panorama sanitario italiano soprattutto per Cardiologia, Cardiochirurgia, Elettrofisiologia, Ortopedia, Neurochirurgia, Aritmologia e trattamento del Piede Diabetico.

Ufficio stampa GVM Care & Research

so che viene costruito ad hoc per il paziente; è una tecnica unica, esclusiva. La tecnica chirurgica per installare l'AMSJI consiste nell'espore l'osso mascellare, nel trovare la corretta posizione della struttura e fissarla con delle viti da osteosintesi. Il paziente è entrato in sala operatoria edentulo, ovvero senza denti, ed è uscito con l'arcata dentaria fissa, che porterà per circa due mesi e che poi verrà sostituita con quella definitiva, più elaborata, dove inoltre si potranno ottimizzare i colori e le forme dei denti per ricercare la migliore estetica. È fondamentale scegliere un centro specializzato come la Dental Unit di Clinica Privata Villalba che mette a disposizione dei pazienti sale operatorie con-

traddistinte da elevati standard di qualità e che può contare sulla collaborazione multidisciplinare di altri specialisti della struttura, per un percorso di diagnosi e cura altamente personalizzato.

“Ogni tipo di lavoro chirurgico qui è realizzato con il supporto di un medico specialista in anestesiologia e rianimazione – specifica il dott. Rinaldi. – I metodi di sedazione farmacologica e anestesia generale “No Panic” consentono di trattare senza stress i pazienti complessi come odontofobici, diabetici, cardiopatici e disabili, limitando il più possibile la percezione e il ricordo di sensazioni sgradevoli o dolorose”. La presenza di uno specialista anestesista, che si occupa esclusivamente

dello stato di salute generale del paziente e ne monitora costantemente tutti i parametri vitali, garantisce la massima sicurezza, sia per patologie gravi ma anche per situazioni meno complesse, e consente al dentista di lavorare in piena tranquillità e di eseguire l'intervento senza interruzioni, con notevoli vantaggi in termini di tempistica chirurgica e di comfort post operatorio per il paziente. “Il trattamento odontoiatrico per una persona con gravi deficit fisici o intellettivi è una problematica che richiede non solo un approccio professionale specializzato, ma anche una predisposizione strutturale adeguata per gestire le diverse necessità del paziente”, conclude il dott. Rinaldi.

DIAGNOSTICARE LA PARODONTITE ATTRAVERSO UN TEST SU SANGUE E SALIVA

Un articolo pubblicato circa due anni fa sul Sole 24 ore recitava: “Parodontite, ne soffrono 20 milioni di over 35”. Nonostante l'alto tasso di persone colpite da questa patologia, fino ad oggi non era possibile sapere se se ne era o meno affetti fin quando non si presentavano segni tangibili quali il sanguinamento gengivale e un “sondaggio” superiore ai 4 mm. Uno studio realizzato recentemente su 20 individui di controllo sani e su 20 pazienti affetti da parodontite allo stadio avanzato ha dato modo di pensare che, mediante la realizzazione di un doppio test combinato di sangue, vi è la possibilità di verificare se si rischia o meno di incorrere nella parodontite prima che quest'ultima si presenti. Sembra difatti che nel sangue e nella saliva di coloro che ne soffrono siano presenti delle sostanze in misura diversa (sono più abbondanti sostanze come inositolo e urea, mentre sono carenti sostanze quali la deossiguanosina) rispetto a chi non ne è affetto. “Se si potesse dimostrare che queste alterazioni si presentano precocemente e precedono lo studio clinico della patologia, potremmo avere un test diagnostico per effettuare screening sui soggetti a rischio, con familiarità per la patologia e con fattori di rischio come fumo e diabete” afferma Tomasi, professore associato presso il dipartimento di Parodontologia all'Università di Göterberg. I dati emersi dallo studio empirico condotto convergono tutti nella stessa direzione, vale a dire verso la presenza di un'inflammatione riconoscibile nel sangue e nella saliva. Se così fosse, per valutare un eventuale stato di inflammatione, al prelievo di fluido “crevicolare” (un liquido che si trova nel colletto gengivale) che viene già effettuato da diversi anni, si aggiungerebbe quello del sangue che potrebbe essere prelevato in sede orale dai siti sanguinanti.

IMPLANTOLOGIA

Tecnica	Descrizione	Quando è indicata	Pro e contro
3DZyGo (3D Zygomatic Guided Osteotomy)	Tecnica computer guidata inventata dal Dott. Rinaldi della Dental Unit di Clinica Privata Villalba.	Per il trattamento delle avanzate atrofie ossee sulla base di una valutazione del posizionamento di impianti zigomatici che si attaccano all'osso dello zigomo.	Non è utilizzabile nel caso in cui l'osso residuo non sia un supporto indicato.
AMSJI (Additively Manufactured Subperiosteal Jaw Implant)	Chirurgia implantare ideata dal prof. Mommaerts. Struttura personalizzata in titanio da ancorare all'osso mascellare con viti da osteosintesi.	Nei casi di gravi atrofie dei mascellari in tutti i pazienti in buona salute che non presentino controindicazioni all'intervento chirurgico.	Ridotti rischi operatori, meno invasiva rispetto alle altre metodiche per il trattamento implantoprotesico delle gravi atrofie dei mascellari.
Innesti ossei	Utilizzo di materiale biocompatibile che consente di aumentare la quantità d'osso della mascella e della mandibola, base necessaria ad ancorare le radici artificiali.	Nei casi di atrofia non severa, in seguito a traumi o infiammazioni dell'osso mascellare e mandibolare dovute a parodontite.	Innesto osseo autologo: operazione complessa e richiede due interventi chirurgici. Innesto con osso esterno: più semplice ma può comportare scarsa irrorazione sanguigna dell'osso.
Implantologia a carico immediato (All-on-four)	Inserimento di impianti in titanio biocompatibile, sostituendo le problematiche della protesi mobili.	Quando la struttura ossea è in grado di accogliere l'inserimento di radici sintetiche.	Veloci, sicure ed efficienti; ideali anche in pazienti di età avanzata.

IVORY
Mechanikkonzept

Silk Line

**Rivoluziona
il concetto
di semplicità**



**Scopri
la nostra
Community**



www.ivory-dent.com

Uno studio condotto presso la Queen Mary University di Londra mostra che i soggetti affetti da diabete producono tendenzialmente una quantità inferiore di saliva rispetto agli individui in salute e che, quella di cui dispongono, non è molto densa di proteine protettive e di calcio.

Il diabete e i potenziali rischi per il cavo orale

I partecipanti alla ricerca empirica effettuata sono stati dei volontari, alcuni dei quali diabetici e altri in salute, al fine chiaramente di notare eventuali differenze tra i due sottogruppi. I risultati ottenuti dall'analisi della loro saliva hanno mostrato un'effettiva distinzione nella composizione di quest'ultima tra i soggetti affetti da diabete e quelli che non lo sono. In particolare, i partecipanti all'esperimento non in salute avevano la bocca più secca rispetto agli altri e la loro saliva era carente di una molecola protettiva (la proteina MUC7) e di calcio. Questi due fattori, congiuntamente, comportano la creazione di un ambiente più acido nel cavo orale e questo fa sì che i diabetici abbiano una maggiore probabilità di incorrere in problemi quali la carie e l'erosione dentale. Questo rischio andrebbe ad aggiungersi, tra l'altro, a quello già alto dei pazienti affetti da diabete di incorrere nella parodontite, malattia che colpisce purtroppo circa il 50% della popolazione. Lo studio condotto risulta interessante poiché lascia intravedere la possibilità di uno screening preventivo per nulla invasivo (basato appunto sull'analisi della saliva) al fine di valutare il rischio individuale di incorrere in problemi di salute orali.

...uno screening preventivo per nulla invasivo (basato appunto sull'analisi della saliva) al fine di valutare il rischio individuale...

In memoria di Giuseppe Spina

Tutto il team Infodent esprime profondo cordoglio per la perdita di una grande personalità del dentale, Giuseppe Spina, odontotecnico, scrittore e relatore di fama internazionale. Le sue conferenze e i suoi corsi pratici sono conosciuti in tutta Europa e in America. Nel 1981 ha pubblicato il suo primo libro dal titolo "Il Sistema Sottrattivo del colore e la sua utilizzazione nel campo dentale", testo focalizzato sulla teoria del colore rivolto al campo dentale, che negli anni è diventato un importantissimo punto di riferimento per i tecnici. Fondatore di un centro di estetica dove ha organizzato per molti anni corsi sulla teoria del colore applicata al dentale. Premiato dall'associazione Amici di Brugg "Premi Biaggi" nel 2003, nel 2005 ha pubblicato un secondo libro "La tessitura superficiale", seguito nel 2010 dal suo terzo libro "Il colore è anatomia". Ciao Beppe.



DIGITAL DENTAL DAY

LE GIORNATE DIGITALI ITINERANTI SI SONO FERME ANCHE A PADOVA



Venerdì 14 settembre la città di Padova, e più precisamente l'hotel Four Points by Sheraton Padova, ha ospitato la sesta giornata teorico-pratica della manifestazione "Digital Dental Day", l'iniziativa interamente dedicata al digitale. Anche questa volta l'evento ha visto relatori ed esperti del settore dentale susseguirsi nel trattare il tema del digitale sotto diversi aspetti. In particolare, in questo caso sono state le aziende Abutment Compatibili, Amann Girrbach, Dentacom, Dentsply Sirona, Kuraray Noritake, Oris Line, Willemin-Macodel e le associazioni AIO e ANDI a contribuire alla buona riuscita della giornata mostrando le proprie attrezzature all'avanguardia e fornendo spiegazioni e informazioni sui prodotti digitali più moderni ai professionisti che hanno preso parte all'evento. Dal canto loro, i presenti, perlopiù odontoiatri e odontotecnici, si sono mostrati partecipi e non si sono lasciati scappare l'opportunità di testare le soluzioni tecnologiche più innovative presenti sul mercato. La prossima ed ultima tappa prevista per far luce sul mondo del digitale si terrà il 5 ottobre a Salerno, dove le aziende si metteranno ancora una volta a disposizione dei professionisti desiderosi di saperne di più.

A CURA DI
UFFICIO STAMPA E INFORMAZIONE FNOMCEO

Formazione del medico: in arrivo le "Giornate" baresi

Pronto un corso Fad per la prevenzione
della violenza contro i medici



FOTOGRAFA IL QR CODE
E PROSEGUI LA LETTURA
SUL SITO INFODENT.IT

Visita la pagina dell'articolo
<http://bit.ly/violenza-medici>

Il test per l'accesso a Medicina che infiamma il dibattito, le incertezze sul concorso per la Formazione specifica in Medicina Generale che preoccupano i candidati, i Sindacati e gli Ordini, la carenza di Medici di famiglia e di specialisti che affligge il Servizio Sanitario Nazionale, la cosiddetta "Laurea abilitante", che sembra ormai in dirittura d'arrivo. Mai come in questi ultimi mesi la formazione del medico si guadagna, quasi ogni giorno, le prime pagine dei giornali. Si dice che 'gli esami non finiscono mai': questo è tanto più vero per i medici e gli odontoiatri, che hanno il dovere di rivalidare le loro competenze tramite il programma di Educazione Continua in Medicina (Ecm), tanto che si parla, per loro, di 'formazione long-life'. Proprio alla "Formazione ECM e rivalidazione delle Competenze" saranno dedicate quest'anno le **"Giornate di approfondimento sulla formazione del Medico"** baresi, giunte ormai alla quarta edizione. "L'avvio del Programma nazionale di ECM nel 2002, in base al DLgs 502/1992 integrato dal DLgs 229/1999 che avevano istituito l'obbligo della formazione continua per i professionisti della sanità, ha rappresentato un forte messaggio nel mondo della sanità - spiega **Franco Lavallo**, vicepresidente dell'Ordine dei medici di Bari e responsabile scientifico del Convegno - Oggi, a sedici anni di distanza,..."

"Un Tavolo sulle disuguaglianze in Sanità cui partecipino medici e cittadini"

Anelli (Fnomceo) al Ministro

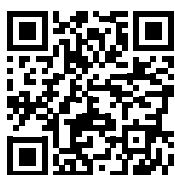

FOTOGRAFA IL QR CODE
E PROSEGUI LA LETTURA
SUL SITO INFODENT.IT

Visita la pagina dell'articolo
<http://bit.ly/fnomceo-disuguaglianze>

"La volontà espressa dal Ministro della Salute Giulia Grillo, durante la sua seconda audizione presso le Commissioni riunite Affari Sociali e Sanità di Camera e Senato, di modificare i criteri di riparto del Fondo Sanitario nazionale, includendo tra gli indicatori l'aspettativa di vita e gli indici di morbilità e mortalità, e di intervenire sui meccanismi di compensazione della mobilità sanitaria, è manifestazione tangibile della sua sensibilità sulla materia e va nella direzione auspicata dalla Fnomceo. Invitiamo pertanto il Ministro a istituire sin da subito un 'Tavolo sulle disuguaglianze in sanità', al quale far sedere anche i medici e i rappresentanti dei cittadini".

Così il Presidente della Federazione nazionale degli Ordini dei Medici Chirurghi e degli Odontoiatri (Fnomceo) Filippo Anelli accoglie, alzando la posta, le parole pronunciate dal Ministro, tornata in Parlamento per concludere la sua audizione sulle linee programmatiche davanti alle Commissioni XII di Camera e Senato.

"Ieri sono state sancite le intese per il riparto del Fondo Sanitario Nazionale - continua Anelli -: non possiamo non prendere atto che l'attuale meccanismo perpetra una condizione di ingiustizia, aumentando in maniera esponenziale le disuguaglianze. Leggendo le tabelle, ..."

▶ ANNUNCI ECONOMICI

▶ OFFRO COLLABORAZIONE

• Cerco lavoro come assistente alla poltrona full time a Roma. Ho 40 anni, diploma andi, esperienza in tutte le branche odontoiatriche e piccoli lavori di segreteria, bella presenza, solare, ottimo rapporto con i pazienti. Puntuale, precisa e con tanta voglia di crescere a livello professionale. Disponibilità immediata. Tel. 329.7783869

• Giovane odontoiatra laureato da quattro anni e con esperienza presso il proprio studio privato familiare e continuamente in aggiornamento con vari corsi e congressi offre collaborazione nel Lazio (preferibilmente Latina, Roma e dintorni). Specializzato in Conservativa, Endodonzia, protesi mobile e fissa. Tel. 331.4648167

• Odontoiatra, anno di laurea 2010, offre la propria collaborazione in zona Viterbo e provincia, bassa toscana e umbria. Specializzazioni in igiene, conservativa, endodonzia, protesi fissa, protesi mobile, chirurgia semplice e trattamenti cosmetici di sbiancamento. Tel. 338.1427336 giovanni.lorenzano@libero.it

• **Odontoiatra, laureata con lode nel 2000, con vasta esperienza clinica presso studi privati e strutture pubbliche offre collaborazione seria e continuativa in conservativa, endodonzia, protesi, chirurgia semplice e ortodonzia presso studi dentistici in Roma e nel Lazio. Richiesta e garantita massima serietà.** Tel. 393.4151912

▶ CERCO COLLABORAZIONE

• Centro Odontoiatrico Cortesi, seleziona urgentemente per il proprio studio in zona

Talenti, Roma, una segretaria receptionist con pregressa esperienza nel settore odontoiatrico. Si richiede serietà, disponibilità, capacità organizzative e buone competenze informatiche. Si offre contratto full time 40 ore settimanali. Chiamare il numero 06.94367439

• Si cerca odontotecnico presso il laboratorio Groppi Claudio in Roma. Massima serietà, esperienza lavorativa, full time. Inviare curriculum a groppiclaudio@libero.it. Per chiarimenti 06.77205816

▶ OFFRO ATTIVITÀ

• Affittasi studio dentistico mq 90 (volendo mq 200) con due riuniti, avviamento 50 anni. In alternativa affittasi stanza a dentista o specialista per poliambulatorio in Roma. Tel. 338.1555568

• Affitto/vendo il mio 50% di studio dentistico aperto dal 1987 ad Ozzano Emilia (BO) per cessazione attività. Lo studio è autorizzato e dispone di attrezzature molto recenti. Prezzo molto interessante. Telefonare ore serali al 339.6703233

• Cedesi studio dentistico al prezzo di attrezzatura causa pensionamento e trasferimento all'estero in poliambulatorio a Montecatini Terme, ca 20 mq. Costi mensili tutto incluso (luce, acqua, rifiuti speciali, pulizie) bassissime. Bagno e sala attesa in comune con gli altri studi. Per info tel. 346.079 6372

• Cercasi odontoiatra con propria clientela a cui affittare stanza completa di attrezzatura con servizio di segreteria. Zona Roma. Tel. 06.58204738

• Prestigioso studio odontoiatrico adiacente via

Veneto, Roma, affitta stanza operativa odontoiatrica, completamente attrezzata, a colleghi odontoiatri con clientela propria. Sono inclusi servizi di accoglienza, fornitura monouso e sterilizzazione. Tel. 335.6626004

• Vendesi prestigioso ed elegante studio odontoiatrico in Salerno - Corso Vittorio Emanuele, 58. Lo studio è così organizzato: 5 sale operatorie; 1 ampia sala di attesa; segreteria; studio privato; sala di sterilizzazione, spogliatoio; 2 bagni. Prezzo di vendita € 590.000,00. Tel. 089.221714 e chiedere di Gabriella

• Vendesi studio dentistico centralissimo in Civitavecchia 200 mq 2 riuniti, ortopanoramico, RVG. Attività quarantennale. Possibilità di 3 stanze per specialisti, vendesi comprese le mura. Tel. 0766.22963

• Vendesi studio dentistico in provincia di Ascoli Piceno. Attività ultratrentennale. Possibilità mutuo Enpam o rent to buy. Solo motivati. Tel. 349.4641516

• Vendesi studio dentistico Prato zona centrale al prezzo di attrezzatura causa pensionamento e trasferimento all'estero. Ca 65 mq, primo piano con ascensore, palazzo moderno, composto da 1 unità operativa, 1 stanza sterilizzazione predisposto per un altro riunito, 1 sala attesa con segreteria, 1 spogliatoio, 1 bagno con antibagno e 1 ripostiglio. Tutto a norma ASL. Occasione! Per info tel. 347.5938205

▶ OFFRO ATTREZZATURA

• Stereomicroscopi professionali da banco da 4x a 100x, con illuminatore per luce trasmessa

e riflessa ed ampio corredo di accessori euro 400,00. Sistemi completi con illuminatore con lampada alogena e fibra ottica anulare per luce fredda. Eventuale disponibilità di supporti a pantografo, di sistemi per fotomicrografia e di fibre ottiche bifilari. Telefonare allo 06.30484685 (ufficio) o al 338.3408288, e-mail: massimo.dapice@enea.it

• Vendesi Rx, Mobili, ablatore tartaro lampada per compositi ad € 1.000. Tel. 338.8633491

• Vendo attrezzatura a Roma Dental Art per stanza odontoiatrica (servomobile, più lavello e sottolavello e altro mobiletto) più seggiolino siemens, tutto di colore beige. Euro 480,00. Poi lampada alogena, faretti alogeni, strumentario, compressore Durr. Dr. Emma Strano. Tel. 338.8897442

• Vendo banchi da lavoro mod. Saratoga L 1mt P50 H83 in metallo rosso piano bianco, due cassette con sportello vetro con attacchi micromotore turbina e siringa mod Faro Euro 1.000,00 cadauno trattabili. Telefonare allo 06.5913003 oppure al 335.4356589 ore pomeridiane dal lunedì al venerdì

• Vendo serie mobili composta da modulo lavello, modulo con sterilizzatrice a secco, servomobile, modulo cassettiera Euro 500,00 e seggiolino Kavo. Euro 150,00. In provincia di Viterbo. Tel. 335.8441335 m.greco2@virgilio.it

▶ CERCO ATTIVITÀ

• Medico Odontoiatra con incarico presso ASL Rm3, cerca studio dentistico ad Ostia, da condividere o subentrare dove curare i propri pazienti. Tel. 331.4914916.

▶ PER IL TUO ANNUNCIO SULLA RIVISTA

invia una mail all'indirizzo info@infodent.it contenente:

1. Il testo dell'annuncio* (Per la pubblicazione degli annunci in evidenza a pagamento, indicare chiaramente che si desidera pubblicare l'annuncio in evidenza, così da essere ricontattati per tutte le informazioni relative l'acquisto).
2. I tuoi dati - Nome e cognome completi, professione, indirizzo completo, recapito telefonico.
3. Inserire la dicitura "Autorizzo il trattamento dei dati personali".

***ATTENZIONE! saranno pubblicati solo gli annunci completi di tutti i dati richiesti: nome, cognome, indirizzo, cap, città, telefono, prefisso e professione. Gli annunci si ricevono fino al 5 di ogni mese precedente l'uscita della rivista.**

IMPORTANTE

Gli annunci riguardanti la ricerca di collaborazioni (ricerca personale, collaboratori ecc.) devono essere pubblicati corredati dalle generalità del richiedente, in ottemperanza al decreto legislativo n. 276 del 10 settembre 2003, attuazione della legge delega in materia di occupazione e mercato del lavoro (legge 14 febbraio 2003 n. 30, cosiddetta "legge Biagi"). In relazione a quanto sopra, in base a quanto disposto in materia dal D.lgs. 196/03 che regola il trattamento dei dati personali, si autorizza la pubblicazione delle generalità suindicate.



LEGGI L'INFORMATIVA SULLA PRIVACY fotografando il QR code o visita la pagina www.infodent.it/informativa-privacy

3Shape TRIOS MOVE

Entusiasmate i pazienti ed aumentate
l'accettazione del trattamento

Venite a trovarci
all'Expodental 2018
a Rimini 17-19 Maggio,
stand 175 Padiglione 5



Join the **MOVE**ment verso **un nuovo livello di comunicazione con i pazienti**

3Shape TRIOS® MOVE vi consente di condividere in modo facile scansioni digitali, immagini e piani di trattamento con i vostri pazienti. Potete ora entusiasmare i vostri pazienti invitandoli al dialogo trasparente ed aperto sul loro trattamento, direttamente nella poltrona. Ciò aiuta ai pazienti ad avere un'immagine chiara dei risultati finali del trattamento e, infine, ne favorisce l'accettazione.

Per ulteriori informazioni sulla disponibilità di prodotti 3Shape nella vostra regione, contattate il vostro rivenditore.

Per saperne di più, consultate il sito 3shape.com/jointhmovement
#changingdentistrytogether

3shape 

Isomed Connect,
la guidata non ha più limiti.

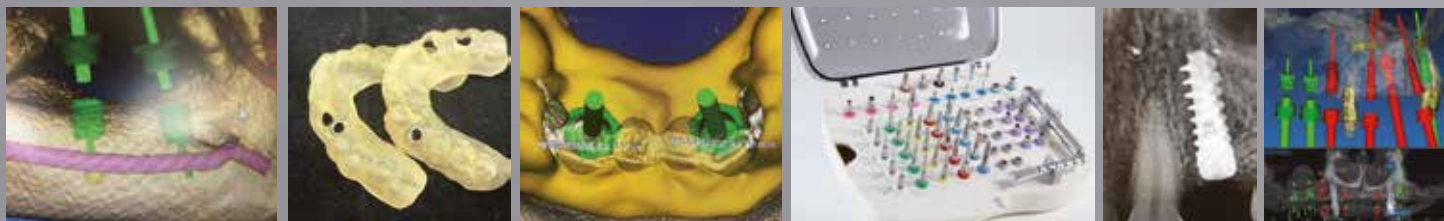

CONGRESSO ISOMED

ALBIGNASEGO
15/16/17
NOVEMBRE 2018

III° NATIONAL CONGRESS ISOMED
"Implantology and Digital Dentistry"

20
CREDITI
ECM

ARGOMENTI

- Implantologia Tradizionale e carico immediato
- Interpretazione segni radiologici per una corretta diagnosi
- Impianti speciali per atrofie
- Implantologia Software assistita
- Protocolli Isomed Connect

- Rialzo di seno Mascellare con utilizzo Fattori di Crescita
- Tecnica Prof. Cosci "Sinus Lift"
- Scansione Impronte
- Tecniche rigenerazione in altezza e spessore
- Ortodonzia Digitale Isomed *ORTOplan*

RELATORI

Prof. Antonio Scarano, Prof. Kamran Akhavan Sadeghi, Prof. Ferdinando Cosci, Dott. Roberto Conte, Dott. Mauro Ferrigno, Dott. Giuseppe Galvagna, Dott. Giuseppe Settineri, Dott. Roberto Mileto, Dr. med. dent. Waldemar Reich

Scientific Coordinator

Dott. Eugenio Conte

Technical Support

Loi La bor

