

INFODENT[®]

MENSILE D'INFORMAZIONE MERCEOLOGICA DENTALE



cmf marelli s.r.l.

Via Casignolo, 10 - 20092 Cinisello Balsamo - MI

T. 02.6182401 | F. 02.6122944 | www.cmf.it | dentale@cmf.it

Siamo presenti al 58° Amici di Brugg
Pad. C7 Corsia 3 Stand 117
Rimini 21 | 23 Maggio 2015

In questo numero a confronto:

FRANCHISING E NETWORK ODONTOIATRICI pag. 5

FOCUS PRODOTTO pag. 29

NUOVO - ODONTOTECNICA 2.0 pag. 18

⊕ Sondaggi/Approfondimenti/Corsi e congressi/ Focus prodotti/Redazionali dalle Aziende/Annunci economici

 **3Dfast**
FUSIONE LASER SELETTIVA www.3dfast.it

Bio Carbon Tablet

Le prime Cialde 100% Fibra di Carbonio per Sistemi Dentali Cad Cam

Una nuova tecnologia messa a punto nei laboratori Micro Medica permette di ottenere dischi totalmente in Fibra di Carbonio per applicazioni dentali con macchine Cad Cam.

Oltre 100 strati diversi di Fibra sovrapposta, pressata ed orientata in modo particolare per ottenere il massimo della performance meccanica.

Un concentrato di tecnologia, una combinazione di materiali unici ed innovativi.

Prodotte con il nuovo sistema Bubbles Free, le nuove cialde in fibra di carbonio sono al loro interno prive di porosità o imperfezioni che potrebbero pregiudicare la resistenza della protesi realizzata con questo nuovo materiale.



Multistrato di fibra di Carbonio



Altamente Performanti - Resistenti
 Leggere - Super Tecnologiche
 Compatibili con Compositi e Resine Acriliche - Assorbono i Carichi di Masticazione - Facili da Fresare
 Biocompatibili - Disponibili in diametri e formati diversi - Possibilità di avere Dischi personalizzati



Dopo il grande successo del sistema in fibra di Carbonio Bio Carbon Bridge, Micro Medica ha realizzato Bio Carbon Tablet il primo disco 100% Fibra di Carbonio nel mercato dentale Internazionale.

Un Know How tutto Italiano che premia gli sforzi di 30 anni dedicati all'innovazione, alla ricerca di nuovi materiali e soluzioni per il settore dentale.

Le nuove Tablet sono disponibili anche nella versione 100% Fibra di Vetro.
 Le tablet in Fibra di Carbonio e in Fibra di Vetro sono dispositivi medici di Classe IIA.

Micro.Medica
 innovative technologies

www.micromedicasrl.it - Info@micromedicasrl.it
 Micro.Medica srl via Mortara 57 - 27038 Robbio (Pv)
 tel. +39 0384 672867 fax +39 0384 682912

Direttore responsabile Riccardo Chiarapini

Segreteria di redazione Diana Carbonetti

Direzione grafica Gisella Benedetti

Impaginazione Francesca Pilli

Marketing e Pubblicità: Gianluca Passeri

Tel. 0761.393306 - 335.1213136

gianluca@infodent.it

Mensile d'informazione merceologica dentale

ANNO XXVII - n. 5 Maggio 2015

Poste Italiane S.p.A. - Spedizione in A.P. - 70%

Viterbo - Autorizzazione del Tribunale di Viterbo

n. 341 del 7/12/88

Editore BeC s.r.l.

Strada Teverina Km. 3,600 - 01100 Viterbo

Telefono 0761.393.1 - Fax 0761.393.222

Stampa - Graffietti Stampati snc

S.S. Umbro Casentinese Km. 4,500

Montefiascone (VT)

Testata volontariamente sottoposta a

certificazione di tiratura e diffusione

in conformità al Regolamento C.S.S.T.

Certificazione Editoria Specializzata e Tecnica

Per il periodo 1/1/2014-31/12/2014

Tiratura media: 16.589

Diffusione media: 16.394

Tiratura del presente numero: 19.300

Certificato CSST n. 2014-2522 del 03.03.2015

Società di Revisione: PKF Italia spa

Una copia euro 0,77 - contiene I.P. + gadget

AWERTENZE

La redazione non restituisce il materiale utilizzato.

INSERZIONISTI -1Flex Technology pag. IV Cop • 3D Fast pagg. I Cop/47 • 3Dierme pag. 15 • 3P Implafavourite pag. 53 • AIO • Associazione Italiana Odontoiatri pag. 55 • BA International pag. 27 • BeC srl pagg. 28 • Bien Air pag. 38 • Burzacchi pagg. 39/40 • Caes pag. 14 • Carl Zeiss pag. 36 • Cefla pag. 30 • Centro Fresatori Dentali pag. 28 • CGM Software pag. III Cop • Cliniche di Lausanne pag. 11 • CMF Marelli pag. I Cop • Dent-One pag. 43 • Dental Center pag. 8 • Dental P pag. 41 • Dental PR Adin pag. 56 • Dentsply pag. 20 • Elite Computer pag. 37 • Exodontosud pag. 13 • Glidewell pag. 17 • Intech pag. 49 • Ires pag. 9 • Keystone pag. 35 • Komet pag. 23 • Kristal pag. 26 • Laboratorio Vittori pag. 54 • Lavazza pag. 21 • LTS Leoni pag. 46 • Mariotti pag. 57 • Micromedica pag. II Cop • Nobil Metal pag. 26 • NSI pag. 50 • Odontosalute pag. 32 • Overmed pag. 44 • Pastelli pag. 4 • Piero Ciprari pag. 12 • Reinhold pag. 52 • Romadent pag. 16 • Silo Implant pag. 48 • Sirona pagg. 24/29/34 • SWHT Softwork pag. 8 • Tekne Dental pag. 33 • Titanium pagg. 31/42 • Trident pag. 10 • Unimed pag. 45

INFORMATIVA - Questa rivista Le è stata inviata tramite abbonamento, l'indirizzo in nostro possesso verrà utilizzato per l'invio della rivista, per l'invio di altre riviste, per l'invio di proposte di abbonamento, per l'invio di informazioni tecniche e commerciali, nonché per la divulgazione di eventi formativi e promozionali e per la cessione degli stessi a terze aziende per le medesime finalità. In ogni momento potrete esercitare i diritti di cui all'art. 7 del D. Lgs 196/2003, e quindi conoscere, ottenere la cancellazione, la rettifica, l'aggiornamento e l'integrazione dei Vostri dati, nonché opporvi al loro utilizzo per le finalità su indicate. Qualora venisse esercitato il diritto alla cancellazione lo stesso comporterebbe il mancato invio della presente rivista. Il titolare del trattamento è BeC srl con sede in Viterbo, Strada Teverina Km 3,600, nella persona del suo legale rappresentante.

SONDAGGIO pag 5
Franchising e Network Odontoiatrici

A CONFRONTO pag 6
- Tabelle di comparazione

APPROFONDIMENTI pag 8
- Organizzazione, gestione e marketing

AGENDA Luglio/ Agosto/Settembre pag 10
Congressi e Fiere in Italia e all'estero
Calendario dei Corsi

ODONTOTECNICA 2.0 pag 18
Un nuovo progetto della rivista Infodent per l'area odontotecnica

- Comitato tecnico-scientifico
- Il progetto SINERGIA compie 10 anni
- FAQ. Le risposte alle tue domande
- Odontotecnica. Agenda Corsi

PARLIAMO DI pag 26
- FOTOGRAFIA - Obiettivi Macro

FOCUS PRODOTTO pag 29

DALLE AZIENDE pag 35

- XDENT: le più avanzate soluzioni software per migliorare la gestione e la fidelizzazione dei pazienti
- Nuovo scanner intraorale DWiO
- Impianti CoreV2 e K-CoreV2 ad esagono interno Bio Implant
- Da T.F.I. System qualità, semplicità, innovazione
- Burzacchi srl festeggia i trenta anni di attività il prossimo 10 giugno
- Nuovi dischi in Fibra di carbonio per sistemi Dentali CAD CAM
- Serie KaVo MASTERmatic: vivi i tuoi desideri
- OVERMED: Il Cricchetto dinamometrico....a Regola di torque
- VIA I GUANTI: Dyson invita i produttori di salviette di carta a dire la verità sulle loro ricerche
- L'esigenza principale del Laboratorio Odontotecnico?
- Gestionale in cloud. Il tuo studio vola alto
- Turbine TI-MAX Z
- Glidewell presenta BruxZir® ANTERIOR: massima affidabilità ed ancora maggiore estetica!

COMUNICATI pag 51

- Dalla sinergia nasce l'innovazione
- Il Gruppo KaVo Kerr, più grande piattaforma dentale esistente al mondo, ha presentato all'IDS di Colonia oltre 35 novità
- Progetto Focus Management: ANDI Lombardia promuove la formazione extraclinica per i propri soci
- Pedodonzia, dal congresso di Chia Italia e America unite per il benessere del bambino

ANNUNCI ECONOMICI pag 56

Odontotecnica 2.0, dove gli odontotecnici ci mettono la faccia e le idee.

Da questo numero Infodent ospita una nuova rubrica dedicata al settore odontotecnico "Odontotecnica 2.0".

Perché Odontotecnica 2.0? Oggi le tecnologie digitali occupano un

posto di primo piano nel vissuto quotidiano di ognuno di noi, si comunica e soprattutto si lavora avvalendosi della tecnologia. In quest'ottica Infodent ha voluto pensare agli odontotecnici come ad una classe di operatori dentali moderni, in linea con la tendenza dell'intero comparto. L'odontotecnico è una figura professionale importante nel team odontoiatrico e mai come in questo momento deve possedere, oltre alle doti manuali, una competenza sempre più approfondita sull'utilizzo dei materiali e delle nuove tecnologie, che sappia realizzare dispositivi all'avanguardia a prova di rischio per il paziente. "Odontotecnica 2.0" costituisce il punto d'incontro tra le aziende produttrici e coloro che utilizzano i prodotti, il tutto diretto e mediato da un pool di esperti identificati nell'eccellenza dell'odontotecnica Italiana. Ci assisteranno in questa nuova avventura, Alberto Battistelli, che ha accettato con grande entusiasmo di guidare una squadra di colleghi specializzati, i quali proporranno di volta in volta argomenti d'interesse e utilità per i colleghi odontotecnici, un aiuto alla risoluzione delle problematiche nella pratica quotidiana. Il comitato tecnico-scientifico è composto da Claudio Vittoni e Franco Schipani per l'area delle nuove tecnologie, Stefano Della Vecchia per il settore tecnico-ortodontico, Reginaldo Bartoloni e Andrea Micale per il settore protesi mobile e protesi impianto-supportata e Alberto Battistelli per l'area della protesi fissa. La versione offline della rubrica sarà affiancata dalla versione online sul nostro portale infodent.it con possibilità di approfondimenti e interazione attraverso l'opportunità di commentare i "contributi informativi" messi a disposizione dagli specialisti e altri Top Contributors. A questo punto non ci resta che augurare buon lavoro ad Alberto Battistelli e alla sua squadra e buona lettura agli odontotecnici e non solo.



Riccardo Chiarapini



PASTELLI

Passione italiana dal 1929

Freedom

*Il tessuto 100% cotone,
no stiro, ecologico, anallergico*

Muoviti in libertà!

Indossa il tuo capo Pastelli tutto il giorno sentendolo fresco e confortevole come appena preso dall'armadio. FREEDOM by Pastelli è un tessuto dalle incredibili performance: stretch, piacevole al tatto, nessuna particolare attenzione per il lavaggio, non necessita di stiratura pur mantenendo elasticità e comfort.

Vieni a trovarci al
58° Congresso Amici di Brugg
**stand 130, corsia 4,
padiglione A7.**

www.pastelli.com
boutique.pastelli.com

Franchising e Network Odontoiatrici

Sondaggio su **220** responder

Lei pensa che aderire ad un network sia una opportunità per lo Studio professionale?

| | | |
|------------|------------|-----|
| Si | 49 | 22% |
| No | 107 | 49% |
| Non saprei | 64 | 29% |

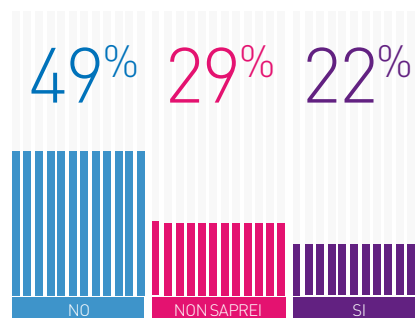

Conosce abbastanza bene le differenze (operatività, vantaggi, costi) fra i vari franchising e "catene"?

| | | |
|------------------------------|-----------|-----|
| Si, sono piuttosto informato | 79 | 36% |
| Mi piacerebbe saperne di più | 82 | 37% |
| No non le conosco | 59 | 27% |

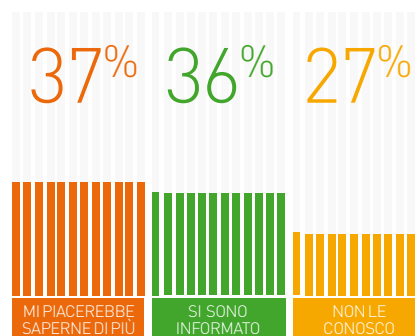

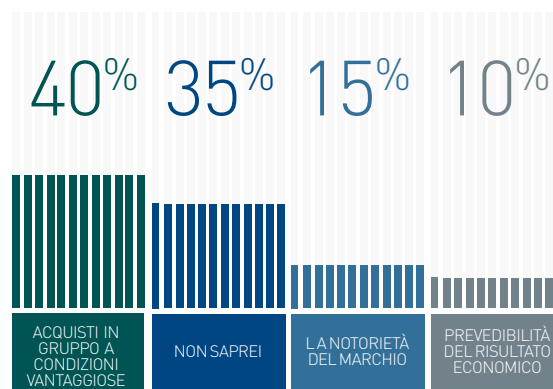

Secondo lei, quale fra questi motivi trova più interessante per aderire ad un network o ad un franchising?

| | | |
|---|-----------|-----|
| La prevedibilità del risultato economico | 21 | 10% |
| La possibilità di acquisti in gruppo a condizioni vantaggiose | 90 | 40% |
| La notorietà del marchio | 33 | 15% |
| Non saprei | 76 | 35% |



Il presente sondaggio ha solo valore informativo e rappresenta una manifestazione di opinioni degli iscritti al portale Infodent.it

➤ FRANCHISING ODONTOIATRICI

| |  | | |  | |
|---|--|---|---|--|--|
| Denominazione dell'insegna | DENTAL CENTER | IMPLADENT SRL | NGF METHOD | ODONTOSALUTE | SMILECLIN |
| Proprietario dei diritti dell'insegna | PV Management Enterprise | Impladent srl | Epoché Srl | Progetto Dentale Apollonia srl | Dott. Fabio Gramaglia |
| Anno di inizio attività | 2008 | 2004 | 2010 | 2008 | 2009 |
| Numero strutture di proprietà (anno 2013) | 2 | 4 | 1 | 7 | 1 |
| Numero totale dipendenti delle strutture di proprietà | • | 10 | 3 | 154 | 8 |
| Superficie media delle strutture di proprietà (Mq) | 140 | 150 | • | 500 | 200 |
| Totale fatturato delle strutture di proprietà (anno 2013) | • | Euro 800.000,00 | Euro 400.000,00 | Euro 24.232.800,00 | • |
| Numero strutture in franchising (anno 2013) | 10 | 4 | 3 | 5 | 3 |
| Totale fatturato (anno 2013) delle strutture in franchising | • | Euro 800.000,00 | • | Euro 5.657.000,00 | • |
| Numero totale strutture aperte in franchising dall'inizio attività al 31.12.2014 | 10 | 4 | 4 | 11 | 10 |
| Numero totale strutture che hanno cessato l'attività in franchising al 31.12.2014 | 0 | 0 | 0 | 0 | 0 |
| Numero medio delle poltrone delle strutture in franchising | 3 | 3 | 2 | 10 | 3 |
| Quota di ingresso (anno 2015) | • | Euro 15.000,00 | Da euro 28.000,00 a euro 46.000,00 | Euro 35.000,00 | Euro 30.000,00 |
| Canoni periodici e royalties in % sul fatturato (anno 2015) | 5 | 3-5 | Euro 250,00 mese | 3 mensili | 3 pubblicità + 5 royalties |
| Servizi forniti al franchisee inclusi nelle quote | Avvio con assistenza di personale esperto della casa madre, programmi informatici e moduliistica, aggiornamento su normative, acquisti centralizzati, assistenza Mktg operativo e strategico | Avvio con assistenza di personale esperto della casa madre, programmi informatici e moduliistica, aggiornamento su normative, acquisti centralizzati, laboratorio protesico | Avanzata formazione ortodontica/protesica con tecnologia neurofisiologica trigeminale | Avvio con assistenza globale in fase di preapertura, avvio con personale esperto della casa madre, software di gestione aziendale riservati agli affiliati, monitoraggio continuo, formazione ed aggiornamento continuo, centrale di acquisto, altri servizi | Avvio con assistenza di personale esperto della casa madre, programmi informatici e moduliistica, aggiornamento su normative, acquisti centralizzati, sistema di affiliazione chiavi in mano |
| Sistemi di gestione per la qualità ISO | Si | Si | • | Si | No |
| Organizzazione di governo clinico | Si | Si | • | Direz. Clin., resp.li Equipe per aree cliniche | Si |
| Info azienda | Tel. 800.985047 www.franchisingdentale.it | Tel. 035.4821132 www.impla-dent.it | Tel. 06.9804953 www.epomed.net | Tel. 043.2972772 344.1484226 www.odontosalute.it | Tel. 800.800.701 www.smileclin.com |

Legenda:  approfondimento  focus prodotto

* I prezzi si intendono al netto di IVA

➤ NETWORK ODONTOIATRICI

| Denominazione del marchio | DENTALPRO | DENTALWELLNESS | IMPLADENT FRANCHISING NETWORK | LE CLINICHE ODONTOIATRICHE SRL | ORAL INSTITUTE | SMILECLIN |
|--|--|---|---|---|--|--|
| Proprietario dei diritti del marchio | DP Group srl | Dr. Mario Botti e Luca Innocente | Impladent srl | Le Cliniche Odontoiatriche srl | Oral Institute srl | Dr. Fabio Gramaglia |
| Anno di inizio attività | 2010 | 2011 | 2004 | 2010 | 2012 | 2009 |
| Numero studi/ strutture aderenti al network | 30 | 13 | 4 | 9 | 9 | 10 |
| Numero totale studi/ strutture aderenti al network dall'inizio attività al 31.12.2014 | 29 | 13 | 4 | 9 | 9 | 10 |
| Numero totale studi/ strutture che hanno rinunciato a partecipare al network al 31.12.2014 | 0 | 0 | 0 | 0 | 0 | 0 |
| Numero medio delle poltrone di studi/ strutture aderenti | 3/4 | 2,92 | 3 | 10 | 3-4 | 3 |
| Quota di ingresso (2015) | • | • | Euro 15.000,00 | • | Euro 5.000,00 | Euro 30.000,00 |
| Quota annuale (2015) | • | • | 3-5% del fatturato | • | Euro 450,00 a poltrona al mese | Nessuna |
| Servizi forniti all'affiliato inclusi nelle quote | • | <p>Publicità istituzionale, convenzioni per acquisti, ente certificatore di qualità, corsi di aggiornamento implantologia</p> | <p>Publicità istituzionale, convenzioni per acquisti, laboratorio protesico</p> | <p>Gestione personale, gestione amministrativa, sviluppo business, gestione Operation di clinica (processi e procedure)</p> | <p>Publicità istituzionale, convenzioni per acquisti, programma gestionale, sito internet, prenotazione online, formazione e gestione delle risorse umane, marketing di studio, allestimento e realizzazione dello studio o struttura sanitari, convenzioni grandi gruppi sociali, comunicazione istituzionale locale, assistenza nella gestione della struttura sanitaria</p> | <p>Publicità istituzionale, convenzioni per acquisti</p> |
| Info azienda | www.dentalpro.it | Tel. 800.168250 www.dentalwellness.it | Tel. 035.4821132 www.impla-dent.it | Tel. 06.88816691 www.lco.it | Tel. 800.146333 www.oralinstitute.it | Tel. 800.800.701 www.smileclin.com |

AVVERTENZE IMPORTANTI PER IL LETTORE - I dati e le informazioni pubblicati in questa sezione, e negli eventuali approfondimenti pubblicati nella successiva collegata, sono forniti dalle aziende produttrici e/o importatrici e/o distributrici dei prodotti, le quali si assumono tutte le responsabilità legate alla loro veridicità e correttezza. In questa sezione i prodotti, quando possibile, sono raggruppati per omogeneità di destinazione d'uso, ed in ordine alfabetico secondo la denominazione commerciale. La presente rubrica ha finalità di informazione giornalistica, non di repertorio, non ha pretesa di esaustività e non vuole esprimere giudizi sui prodotti. Il lettore è invitato a non interpretare come una scelta redazionale la elencazione di prodotti o la mancata citazione di altri.

Legenda:  approfondimento  focus prodotto

* I prezzi si intendono al netto di IVA

Organizzazione, gestione e marketing

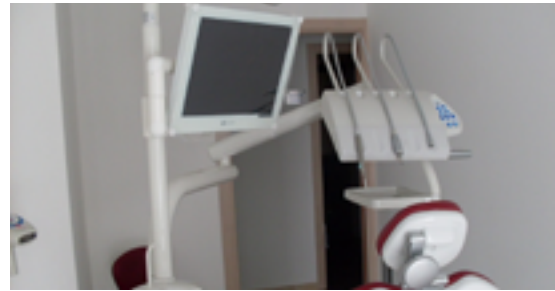
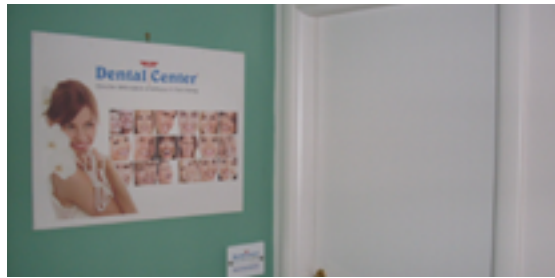

sembrata fin da subito il franchising, con il quale potevamo replicare la struttura e il successo del format". Oggi sono dieci i franchisee che hanno aderito alla rete. Un'attività in franchising di vero successo in odontoiatria, è rappresentata dalla sinergia tra l'esperienza clinica del professionista, anche per strutture preesistenti, e quella manageriale, legati ai must dell'attività imprenditoriale. Da tempo con Dental Center è possibile sviluppare questo nuovo concept del franchising in odontoiatria, che nasce proprio da questa sinergia.

Organizzazione, gestione e marketing, questi i tre capisaldi del buon franchising secondo la filosofia del progetto di centri odontoiatrici Dental Center. "Lungo tutta la nostra storia - afferma Vito Potenza,

project manager franchising - abbiamo sempre prestato fede a questi tre must". L'azienda nasce nel 1995 e spiega Potenza il motivo: "Dal sito istituzionale ricevevamo molte richieste dai pazienti

che volevano usufruire delle nostre prestazioni a prezzi competitivi. Ci siamo resi conto che accontentare tutti sarebbe diventato ingestibile. La soluzione più immediata e strategicamente vincente ci è

➕ **PER INFORMAZIONI**
Dental Center
Tel. 800.985047
info@franchisingdentale.it



Medicina **Contabilità** **Web**

Affidarsi a professionisti conviene.

Scheda Clinica

Il tuo software gestionale dallo studio al network odontoiatrico

Contattaci, da noi troverai la soluzione più adatta alla tua azienda

Agenda

- Cartella Clinica
- Agenda Centralizzata
- Statistiche Aggregate
- Amministrazione
- Monitoraggio Utenti
- Sicurezza dei Dati

e molto altro.

SWHT Softwork srl
Via G.Barucchi 37
37139 Verona VR

Tel. 045 9251 255
info@swht.it
www.swht.it



DALLA SINERGIA NASCE L'INNOVAZIONE

iRES annuncia l'acquisizione di iMAX3

“Il raggiungimento dell'eccellenza si basa essenzialmente sulla consapevolezza che ogni giorno occorre essere pronti ad affrontare una nuova sfida.”

X-VIEW 3D-PAN



X-VIEW 3D-PAN
offre il meglio della
tecnologia per
l'acquisizione
di immagini 3D e 2D.

Scopri le caratteristiche
uniche di X-VIEW 3D
vai su:
campagne.infodent.it/x-view
oppure fotografa il
QRCode



trident

Via Verdi 20 - Assago (MI)
T. 02.87072380
F. 02.87072381
info@trident-dental.com
www.trident-dental.com

Congressi e Fiere in Italia

SETTEMBRE

25-26 Riva del Garda - TN
**Closed Meeting "Estetica del
volto"**
www.accademiaitaliana
diconservativa.it

25-26 Montesilvano - PE
32° Congresso Nazionale ANTLLO
Sig.ra Monia Menegatti
Tel. 051.861935
Fax: 051.8653827
cdc@dentaurum.it

Congressi e Fiere all'estero

LUGLIO

01-04 Glasgow - Inghilterra
**The 25th Congress of
International Association of
Paediatric Dentistry (IAPD)**
IAPD 2015 Congress Secretariat
Tel: + 44 (0) 141 945 6880
Fax: + 44 (0) 141 945 6899
iapd2015@meetingmakers.co.uk

hkideas@hkda.org
www.hkda.org

26-29 Banff - Canada
**CAE Canadian Academy of
Endodontics - 51st Annual
General Meeting**
CAE Canadian academy of
Edodontics - info@caendo.ca
www.caendo.ca

24-26 New Delhi - India
2015 Delhi Dental Show
Indian Dental Association
(Head Office) Tel: +91 (22)
43434545 // 43434535
Fax: +91 (22) 23685613
info@delhidentalshow.org.in
www.ida.org.in

SETTEMBRE

02-05 Kiev - Ucraina
**2015 Medvin Stomatology
- 70th International Dental
Forum and Exhibition**
Medvin Exhibition Heroes
of Stalingrad Avenue 12E,
office "MEDVIN" Tel: +38 044
501 03 44 // 501 03 42 // 501 03
6 Fax: +38 044 501 03 44 // 501
03 42 // 501 03 66
mail@medvin.kiev.ua
www.medvin.kiev.ua

AGOSTO

31-02 Hyderabad - India
Famdent Hyderabad 2015
Famdent Publications
Tel: +91 22 2673 2260 /
2674 2425 Mobile: +91 98672
84470 / 99309 50880
info@famdent.com
www.famdent.com

03-05 Sydney - Australia
**2015 AesthetiCon - Dento-
Facial Aesthetics Conference
and Exhibition**
Australasian Academy
of Dento-Facial Aesthetics
(AADFA)
Tel: +61 (0)3 8692 0009
aestheticon@AADFA.net
www.AADFA.net

06-08 Dallas - Usa
**2015 Southwest Dental
Conference**
Southwest Dental Conference
Fax: +1 972 233 8636
bonnie@dcds.org
www.swdentalconf.org

08-11 Chisinau - Moldavia
**2015 MoldMEDIZIN &
MoldDENT - The 21th
International Specialized
Exhibition**
I.E.C. "MOLDEXPO" S.A.,
Tel.: +373 22 810 462
Fax: +373 22 74 7420
info@moldexpo.md
www.moldexpo.md

07-09 Hong Kong - Cina
**2015 HK IDEAS - Hong Kong
International Dental Expo And
Symposium**
Hong Kong Dental Association
Tel: +852) 2528 5327
Fax: +852) 2529 0755

Vai su
www.infodent.it

Guarda tutti
i corsi del 2015

10-12 Poznan - Polonia
**2015 CEDE - The 25th Central
European Dental Exhibition**
EXACTUS Tel: +48 42 632 28 66
Fax: +48 42 632 28 59
info@exactus.pl cede@cede.pl
info@cede.pl - www.exactus.pl

11-12 Leipzig - Germania
Fachdental Leipzig 2015
Leipziger Messe GmbH
Tel: +49 341 678-0
Fax: +49 341 678-8762
info@leipziger-messe.de

17-19 Grand Forks - Usa
**North Dakota Dental
Association (NDDA) Annual
Session 2015**
North Dakota Dental Association
- www.nddental.com

18-20 Baku - Azerbaijan
**2015 BIHE - The 21st
Anniversary Azerbaijan
International Healthcare
co-located event 2015
Stomatology Azerbaijan -
10th Azerbaijan International
Stomatology Exhibition**
Iteca Caspian LLC Tel: +994 12
4041000 Fax: +994 12 4041001 -
www.iteca.az - office@iteca.az

18-20 Melbourne - Australia
**ADX 2015 Australian
Dental Expo**
Duncan Campbell Ph: + 61 2
9319 5631 Fax: +61 2 9319 5381
adia@adia.org.au
adx.melbourne@adia.org.au
www.adia.org.au

19 Atlantic City - Usa
LAB DAY East 2015
LMT Communications
Tel: +1 203 426 4LMT (USA only)
Tel: +1 203 426 4568

Fax: +1 203 491 2300
 info@LMTmag.com
 www.lmtmag.com

22-25 Bangkok - Tailandia
FDI Annual World Dental Congress - Bangkok 2015
 FDI World Dental Federation
 Tel +41 22 560 81 50
 Fax +41 22 560 81 40
 info@fdiworldental.org
 www.fdiworldental.org

24-26 Stoccolma - Svezia
EAO Congress - 24° Congresso scientifico annuale
 www.eao-congress.com

24-27 Shanghai - Cina
The 17th CSA Annual Meeting of Chinese Stomatological Association & 2015 CDS - China Dental Show
 Reed Sinopharm Exhibitions
 Fax: +86 10 6202 2922
 Tel: +86 10 8455 6607
 www.reed-sinopharm.com

25-26 Singapore - Singapore
CAD/CAM & Digital Dentistry International Conference - 3rd Asia-Pacific Edition
 CAPP FZ L.L.C - info@cappmea.com - www.cappmea.com

27-30 Londra - Inghilterra
8th International Orthodontic Congress 2015
 8th International Orthodontic Congress c/o British Orthodontic Society - Tel: +44 (0)20 7353 8680
 Ann.wright@wfo2015london.org
 www.wfo2015london.org

DENTISTI

LUGLIO

ANESTESIA
 Lucca - LU 11-12
 Tel. 06.8861845
 studiodentisticodottrossani@gmail.com
 francescorossani.com
 Rossani F.
Corso teorico-pratico di ipnosi per sanitari. I Livello

CAD CAM
 Verona - VR 09-10
 Sirona Digital Academy
 Tel. 045.8281803
 formazione@sirona.it
 www.sironatimes.it
L'elemento singolo: la ricostruzione completa con corona, la ricostruzione parziale inlay onlay

Verona - VR 20-21
 Sirona Digital Academy
 Tel. 045.8281803
 formazione@sirona.it
 www.sironatimes.it
L'elemento singolo: la ricostruzione completa con corona, la ricostruzione parziale inlay onlay

CERAMICA
 Conegliano - TV 03-04
 Tressis Italia
 Tel. 0438.418316
 corsitressis@gmail.com
 Nicoletti G.
Corso focus Zirconia

CHIRURGIA IMPLANTARE
 Bucarest - 01-04
 Sweden & Martina

www.sweden-martina.com
 Barbieri N., Provvigionato M.
Corso di chirurgia implantare

CHIRURGIA PARODONTALE
 Catania - CT 02-03
 salvatore.rapisarda@geistlich.it
 Zucchelli G.
Corso di chirurgia dei tessuti molli parodontali e perimplantari con live surgery

COLORE
 Sutri - VT 04
 Centro Corsi della Feniiiiix
 Tel. 0761.600396
Corso Introduttivo alla teoria del colore

FACCETTE
 Verona - VR 23-24
 Sirona Digital Academy
 Tel. 045.8281803
 formazione@sirona.it
 www.sironatimes.it
Le riabilitazioni estetiche frontali: le faccette e le corone. Corso di II Livello

GESTIONE
 Milano - MI 11
 Arianto srl
 www.arianto.it
 Pelliccia A.
Corso di segreteria

IMPLANTOLOGIA
 Como - CO 01
 Lake Como Institute
 Tel. 031.2759092
 info@lakecomoinstitute.com
Corso di implantologia di base con stage clinici

Como - CO 10
 Lake Como Institute
 Tel. 031.2759092

info@lakecomoinstitute.com
Il carico immediato nei pazienti parzialmente e totalmente edentuli

Ancona - AN 10-11
 Dental Campus
 Tel. 071.918469
 Fax 071.9162845
 Casentini P.
Il trattamento implanto-protesi delle edentulie complete con ridotto numero di impianti e carico immediato: corso teorico-pratico

Bucarest - 15-18
 Sweden & Martina
 www.sweden-martina.com
 Cesca A.
La riabilitazione del paziente totalmente e parzialmente edentulo. Dalla protesi mobile a quella supportata da impianti

IMPLANTOPROTESI
 Camaiore - LU 11-13
 Tocksystem
 Tel. 031.280301
 info@tocksystem.it
 www.tocksystem.it
 Covani U., Tock V, Tock G.R.
Martelletto chirurgico automatico Tocksystem; Osteotraslocazione ed impianti a pressfit

Lomazzo - CO 25
 Tocksystem Tel. 031.280301
 info@tocksystem.it
 www.tocksystem.it
 Tock V, Tock G.R.
Osteoespansione e impianti pressfit Ae & SFP - riabilitazioni settoriali atrofiche e martelletto automatico Tocksystem

AVVERTENZE AL LETTORE: Le informazioni relative agli eventi vengono comunicate direttamente dagli organizzatori oppure reperite attraverso fonti pubbliche. La redazione non risponde di eventuali variazioni dei dati indicati oppure di possibili errori. In caso di interesse agli eventi riportati, si consiglia di consultare l'organizzatore per la conferma dei dati e per ricevere ulteriori informazioni.



swiss-dentalclinic.com
 chablais-dentaire.ch
 dentiste-aigle.com
 lausanne-dentaire.ch

CLINICHE SVIZZERE DI PRESTIGIO

cercano odontoiatri con esperienza pluriennale

 **liberi professionisti** 

buon livello di conoscenza della lingua francese

inviare CV a: **contact@lausanne-dentaire.ch**

AGENDA CORSI

MARKETING

Verona - VR 02-04
Tel. 345.2503665
accademiadentisti@ekis.it
www.sviluppoimprenditoriale
dentistico.it

Strategie di marketing e comunicazione per lo studio dentistico

MODELLAZIONE

Bagni di Tivoli - RM 10-11
Tel. 0774.379166/339.5419371
info@afgltab.it - www.afgltab.it
Cecere A.

AFG - Anatomic Functional Geometry - Corso base di modellazione naturale in cera

ORTODONZIA

Como - CO 03-04
Lake Como Institute
Tel. 031.2759092
info@lakecomoinstitute.com
Perrotti G., Testori T., Gianni A.B.
Corso di ortodonzia prechirurgica, chirurgia ortognatica e chirurgia implantare

Padova - PD 10-11
www.continuing-education.it
Face master università di Padova

Bari - BA 16-18
Dental Campus
Tel. 071.918469
Fax 071.9162845
Corso tecnica straight wire

PROTESI

Milano - MI 04
ACME - Tel. 0761.228317
info@edizioniacme.it
Galli F.
La protesi di tutti i giorni su denti e impianti (con tecnica BOPT) 2° modulo.

PROTESI FISSA

Viareggio - LU 16
Tel. 0583.952923

segreteria@pierreservice.it
Sommovigo F.

Corso di protesi fissa. Dalla preparazione del pilastro alla progettazione del sorriso

RADIOLOGIA

Verona - VR 09-10
Sirona Digital Academy
Tel. 045.8281803
formazione@sirona.it
www.sironatimes.it

Advance training in Cerec Chairside rehabilitation

Verona - VR 22
Sirona Digital Academy
Tel. 045.8281803
formazione@sirona.it
www.sironatimes.it

Corso di radiologia per utilizzatori di Cone Beam 3D

Verona - VR 27
Sirona Digital Academy
Tel. 045.8281803
formazione@sirona.it
www.sironatimes.it
La progettazione delle guide chirurgiche in implantoprotesi avanzata: classi guide, optiguide, Cerec guide

AGOSTO

CAD CAM

Verona - VR 03-04
Sirona Digital Academy
Tel. 045.8281803
formazione@sirona.it
www.sironatimes.it
L'elemento singolo: la ricostruzione completa con corona, la ricostruzione parziale inlay onlay

RADIOLOGIA

Verona - VR 26
Sirona Digital Academy
Tel. 045.8281803
formazione@sirona.it

Corso Teorico Pratico di FOTOGRAFIA Digitale in Odontoiatria

Alessandro e Carlo Alberto Piacquadio

MILANO
10/09/2015

Sirona Digital Academy
Via Milanese, 20
Sesto S. Giovanni, MI



Per ricevere informazioni fotografa il QR CODE oppure chiama lo 0761.393.327 o scrivi a eventi@bec.it



www.sironatimes.it
Corso di radiologia per utilizzatori di Cone Beam 3D

SETTEMBRE

ANESTESIA

Palermo - PA 26-27
Tel. 06.8861845
studiodentisticodottrossani@gmail.com
francescorossani.com
Rossani F.

Corso teorico-pratico di ipnosi per sanitari. I Livello

CAD CAM

Verona - VR 04
Sirona Digital Academy

Tel. 045.8281803
formazione@sirona.it
www.sironatimes.it
La progettazione chirurgica implantare: radiologia CBCT 3D e la protesica cad cam integrate - corso di II livello

Verona - VR 07
Sirona Digital Academy
Tel. 045.8281803
formazione@sirona.it
www.sironatimes.it
Il recupero del dente gravemente compromesso: ricostruzione con metodi digitali cad cam

Verona - VR 10-11
Sirona Digital Academy

Fibre di **CARBONIO** della Micro.Medica srl il **Nero** che **SORPRENDE, STUPISCE E RISOLVE** per protesi metal free - composito. L'evoluzione per costruire barre - toronto - ponti - conometria ...



Lavoro finito con struttura in fibra di carbonio



Struttura in fibra di carbonio



Struttura in fibra di vetro



Piero Ciprari Laboratorio Odontotecnico | Via degli Olmetti, 44 | 00060 - Formello (RM) T. 06.9075126 | 337.795512 | www.ciprari.it



Organizzazione



www.assofieresicilia.it

EXPO ODONTO SUD

Salone mediterraneo specializzato rivolto ai professionisti del Settore Dentale

L'appuntamento con il Sud Italia e Malta



CATANIA ETNA FIERE - CENTRO FIERISTICO ETNAPOLIS

Venerdì 19 - Sabato 20 - Domenica 21 Febbraio 2016



10 minuti



25 minuti



25 minuti



6000 posti auto gratuiti

Ingresso libero riservato solo agli Operatori del Settore

Condizioni generali di partecipazione, consultabili all'interno del sito, alla voce ESPORRE Info : 320 0437522 marketing@expodontosud.it

www.expodontosud.it

➤ AGENDA CORSI

Tel. 045.8281803
formazione@sirona.it
www.sironatimes.it

**L'elemento singolo:
la ricostruzione
completa con corona,
la ricostruzione parziale
inlay onlay**

Verona - VR 11
Sirona Digital Academy
Tel. 045.8281803
formazione@sirona.it
www.sironatimes.it
**Stress test software
Cerec: consigli e segreti
di progettazione avanzata**

Verona - VR 14
Sirona Digital Academy
Tel. 045.8281803
formazione@sirona.it
www.sironatimes.it
**Digital connect:
comunicazione digitale
studio/laboratorio
con Apollo DI**

Verona - VR 17-18
Sirona Digital Academy
Tel. 045.8281803
formazione@sirona.it
www.sironatimes.it
**Corso di progettazione
avanzata e finalizzazione
estetica: abutment solutions -
corso di secondo livello**

Verona - VR 21
Sirona Digital Academy
Tel. 045.8281803
formazione@sirona.it
www.sironatimes.it
**La multiunità in quadrante
posteriore e frontale**

CERAMICA

Brescia - BS 10-11
Siced
Tel./Fax 030.2092960
www.siced.info
**Corso master ceramica
integrabile: l'esperienza
suprema con IPS e.max®**

Conegliano - TV 11-12
Segreteria Tressis Italia
corsitressis@gmail.com
Tel. 0438.418316
Nicoletti G.
Corso focus Zirconia

CHIRURGIA IMPLANTARE

Como - CO 23
Lake Como Institute
Tel. 031.2759092
info@lakecomoinstitute.com
**Full immersion in chirurgia
implantare dal vivo**

Bucarest - 23-26
Sweden & Martina
www.sweden-martina.com
Barbieri N., Provisionato M.
Corso di chirurgia implantare

Due Carrare - PD 24
Sweden & Martina
www.sweden-martina.com
Paniz G., Gobbato L.
**Corso teorico-pratico
di chirurgia implantare
e protesi su impianti.
Inizio corso**

COLORE

Sutri - VT 26
Centro Corsi della Feniiiiix
Tel. 0761.600396
**Corso introduttivo alla teoria
del colore**

CONSERVATIVA

Fiumana - FC 11
Tel. 0331.620500
Spreafico R.
**Corso teorico pratico sui
restauri in resina composita
sui denti posteriori**

Fiumana - FC 17
Tel. 045.8301317
Monari A.
**Corso di odontoiatria
conservativa**

Limena - PD 18
www.dentalclub.it
Calabrese M., Graiff L.
**Odontoiatria restaurativa
conservativa adesiva**

ENDODONZIA

Due Carrare - PD 10-12
MJ Eventi Sas
Tel. 055.576856
Fax 055.5059360
info1@accademiaitaliana
endodonzia.it
www.accademiaitaliana
endodonzia.it

**VII Continuing education -
ritrattamenti ortogradi ed
endodonzia chirurgica**

Fiumana - FC 25
Tel. 051.5878002
Ambu E.
**Corso annuale di
aggiornamento di endodonzia
clinica e chirurgica**

ESTETICA

Riva del Garda - TN 25-26
Mj Eventi Sas - Tel. 055.4089445
aic@mjeventi.com
Closed meeting "Estetica del volto"

FOTOGRAFIA

Milano - MI 10
Sirona Digital Academy
Tel. 045.8281803
formazione@sirona.it
www.sironatimes.it
**Corso di fotografia digitale per
odontotecnici e medici**

IMPLANTOLOGIA

Bucarest - 09-12
Sweden & Martina
www.sweden-martina.com
Cesca A.
**La riabilitazione del paziente
totalmente e parzialmente
edentulo. Dalla protesi mobile
a quella supportata da impianti**

Pavia - PV 10-12
Sweden & Martina
www.sweden-martina.com
Cannizzaro G., Ferri V.
**ADVANCED dental implant
studies 2015: live surgery -
live prosthesis**

Perugia - PG 10-12
Sweden & Martina
www.sweden-martina.com
Csonka M.
**Rialzi di seno mascellare per
via crestale e con approccio
laterale + live surgery**

Como - CO 11
Lake Como Institute
Tel. 031.2759092
info@lakecomoinstitute.com
**L'elevazione del seno
mascellare approccio
crestale e laterale**

Bucarest - 13-16
Sweden & Martina



CliniCloud
l'App per i tuoi pazienti

Nuova Modulistica Digitale

Il paziente da Studio compila l'Anagrafica, l'Anamnesi, consulta Consensi, Documenti e Immagini.

HORIZON BLUE

www.clinicloud.it www.caes.it

Comunicazione Fidelizzazione Tecnologia

www.sweden-martina.com
 Parma Benfenati S.
Il trattamento dei tessuti molli in parodontologia ed implantologia

Como - CO 16
 Lake Como Institute
 Tel. 031.2759092 info@lakecomoinstitute.com
Corso di implantologia di base con stage clinici

Pavia - PV 16
 Sweden & Martina
 www.sweden-martina.com
 Cannizzaro G.
Full-arch fisso a carico immediato. La nuova sfida

Due Carrare- PD 21
 Sweden & Martina
 www.sweden-martina.com
 Csonka M.
Corso di formazione continua in implantologia avanzata

Due Carrare - PD 21-22
 Sweden & Martina
 www.sweden-martina.com
 Csonka M.
Chirurgia muco-gengivale e ottimizzazione del risultato estetico in implantologia

Grosseto - GR 25
 Sweden & Martina
 www.sweden-martina.com
 Sisti A.
Il trattamento mininvasivo del seno mascellare espanso

Trento - TN 26
 Segreteria Tressis Italia
 corsitressis@gmail.com

Tel. 0438.418316
 Assenza B.
Connessioni implantari: Avvitato/Conometrico vs Pressfitting

Rimini - RN 28
 Tel. 055.576856
 eventi@mjeventi.eu
 Bianchini E., Merli M.
La terapia implantare integrata: ortodonzia e implantologia. Teoria e live surgery

Roma - RM 30
 Sweden & Martina
 www.sweden-martina.com
 Cannizzaro G., Viola P.
Il principio di semplificazione in implantologia e il nuovo concetto di fixed-on-2 e fixed-on-3. La nuova sfida: provocazione o realtà clinica?

IMPLANTOPROTESI
 Lomazzo - CO 26
 Tocksystem - Tel. 031.280301
 info@tocksystem.it
 www.tocksystem.it
 Tock V, Tock G.R.

Osteoespansione e impianti pressfit Ae & SFP - riabilitazioni settoriali atrofiche e martelletto automatico Tocksystem

LASER
 Verona - VR 07
 Sirona Digital Academy
 Tel. 045.8281803
 formazione@sirona.it
 www.sironatimes.it
Sirolaser Advance

MODELLAZIONE
 Bagni di Tivoli - RM 11-12

Tel. 0774.379166/339.5419371
 info@afgtlab.it - www.afgtlab.it
 Cecere A.
AFG - Anatomic Functional Geometry - Corso base di modellazione naturale in cera

Brescia - BS 11-12
 Tel. 335.5431320 segreteria.
 afgtlab@gmail.com
 Carulli D.
Corso base di modellazione AFG

ODONTOSTOMATOLOGIA
 S. Benedetto del Tronto - AP 17-19
 Futura Publishing Society
 Tel. 0735.781520
 Fax 0735.781521
 www.iapnor.org
 iapnor@iapnor.org
 futurapublishing@iapnor.org
 Pizzolorusso F., Vannucchi V.
Il ruolo della medicina osteopatica nelle valutazioni semeiologiche e clinico-funzionali in odontostomatologia

Creazzo - VI 19
 MeetingWorks Srl
 Mutti Tiziana Tel. 049.5973985
 marketing@meetingworks.it
 Olivi Mocenigo R.
Odontostomatologia infantile, gestione psicologica e clinica del piccolo paziente

ORTODONZIA
 Bari - BA 10-12
 Dental Campus
 Tel. 071.918469 - Fax 071.9162845
Corso tecnica straight wire

Padova - PD 11-12
 www.continuing-education.it
Face master università di Padova

Ancona - AN 18
 Dental Campus
 Tel. 071.918469
 Fax 071.9162845
 Cacciafesta V.
Ortodonzia fissa multibracket

Viareggio - LU 18
 Tel. 0583.952923
 segreteria@pierreservice.it
 Manfredini D.
I disordini temporomandibolari: dalle evidenze alla pratica clinica

Como - CO 18-19
 Lake Como Institute
 Tel. 031.2759092
 info@lakecomoinstitute.com
 Perrotti G., Testori T., Gianni A.B.
Corso di ortodonzia pre-chirurgica, chirurgia ortognatica e chirurgia implantare

Milano - MI 25
 Tel. 071.918469
 segreteria@dentalcampus.it
 Bombardelli M., Ostinelli E.
Ortodonzia clinica moderna

ORTOGNATODONZIA
 S. Benedetto del Tronto - AP 24-26
 Futura Publishing Society
 Tel. 0735.781520
 Fax 0735.781521
 www.iapnor.org
 iapnor@iapnor.org
 futurapublishing@iapnor.org
Terapia miofunzionale: diagnosi e riabilitazione neuromiofasciale

Cosenza - CS 26
 Cenacolo Odontostomatologico
 Calabrese
 Tel. 0984.38217



**Oltre i limiti
dell'odontoiatria
digitale**

01

RealGUIDE
Sistema di progettazione implantare e protesico aperto e universale



02

RealBODY
Ricostruzione 3D fotorealistica



03

Semplice progettazione implantare con un dito





3DIEMME srl - via Risorgimento 9 - 22063 Carli' CO - ITALY - tel +39 031 7073353 - fax +39 031 710284 - biomed@3diemme.it - www.3diemme.it

➤ AGENDA CORSI

www.coiaiog.it
Bracco P.

**Diagnosi. Terapia e prognosi
in ortognatodonzia**

PEDODONZIA

Fiumana - FC 18
Tel. 051.331588
Sciannamè P.

**Il piccolo paziente tra realtà e
fantasia. Evento d'autunno**

Creazzo - VI 19
Meetingworks srl
Tel. 049.9403896
info@meetingworks.it
www.meetingworks.it
Olivi R.

**Odontostomatologia infantile -
Gestione psicologica e clinica
del piccolo paziente**

POSTUROLOGIA

Brescia - BS 19
corsi@orteam.it
**Corso di perfezionamento in
posturologia clinica integrata
in età evolutiva**

PROTESI FISSA

Catanzaro - CZ 05
Tel. 389.0912317
magnagraeciainstitute@pec.it
Pisano G.
Corso di protesi fissa

Milano - MI 18-19
Tel. 071.918469
segreteria@dentalcampus.it
Lombardo S.
**Protesi fissa su denti naturali
e impianti: preparazioni
verticali vs orizzontali -
tradizione vs cad-cam**

RADIOLOGIA

Roma - RM 09
Sirona Digital Academy
Tel. 045.8281803
formazione@sirona.it
www.sironatimes.it
Corso di radiologia per

utilizzatori di Cone Beam 3D

Verona - VR 16
Sirona Digital Academy
Tel. 045.8281803
formazione@sirona.it
www.sironatimes.it

**Corso di radiologia per
utilizzatori di Cone Beam 3D**

Bensheim - 24-25
Sirona Digital Academy
Tel. 045.8281803
formazione@sirona.it
www.sironatimes.it
**Advance training in Cerec
Chairside rehabilitation**

RESTAURI

Cernobbio - MI 25
www.micerium.it
**Il composito nel terzo
millennio tra estetica e
funzione clinica e ricerca**

SBIANCAMENTO

Milano - MI 05
Tel. 0583.952923
segreteria@pierreservice.it
**Sbiancamento dentale materiali
e metodi per il successo**

ODONTOTECNICI

LUGLIO

CAD CAM

Verona - VR 06-07
Sirona Digital Academy
Tel. 045.8281803
formazione@sirona.it
www.sironatimes.it
**La metodica Sirona inlab nelle
riabilitazioni metalfree in
protesi fissa entry level I livello**

CERAMICA

Conegliano - TV 03-04
Segreteria Tressis Italia
corsitressis@gmail.com

Tel. 0438.418316
Nicoletti G.
Corso focus Zirconia

Padova - PD 10-11
Siced - Tel./Fax 030.2092960
www.siced.info
Battistelli A.
**AFG: I codici segreti
dell'anatomia dentale**

COLORE

Sutri - VT 04
Centro Corsi della Feniiiiiiiix
Tel. 0761.600396
**Corso Introduttivo alla teoria
del colore**

Sutri - VT 11
Centro Corsi della Feniiiiiiiix
Tel. 0761.600396
**Corso sul colore e forma in
protesi totale**

MODELLAZIONE

Bagni di Tivoli - RM 10-11
Tel. 0774.379166/339.5419371
info@afgtlab.it - www.afgtlab.it
Cecere A.
**AFG - Anatomic Functional
Geometry - Corso base di
modellazione naturale in cera**

AGOSTO

CAD CAM

Verona - VR 06-07
Sirona Digital Academy
Tel. 045.8281803
formazione@sirona.it
www.sironatimes.it
**La metodica Sirona inlab
nelle riabilitazioni metalfree in
protesi fissa entry level I livello**

SETTEMBRE

CAD CAM

Milano - MI 08
Sirona Digital Academy

Tel. 045.8281803
formazione@sirona.it
www.sironatimes.it
**Progettazione con inlab
di riabilitazioni complete:
estetiche frontali e settori
posteriori dinamici
corso di secondo livello**

Roma - RM 08
Sirona Digital Academy
Tel. 045.8281803
formazione@sirona.it
www.sironatimes.it
**Progettazione di strutture
fisse in ossido di zirconio in
anatomia: uso dello zirconio
traslucente Sirona Incoris TZL**

Verona - VR 14-15
Sirona Digital Academy
Tel. 045.8281803
formazione@sirona.it
www.sironatimes.it
**La metodica Sirona inlab
nelle riabilitazioni metalfree
in protesi fissa - entry level I
livello**

Verona - VR 16
Sirona Digital Academy
Tel. 045.8281803
formazione@sirona.it
www.sironatimes.it
**Strutture fisse con la tecnica
del "Ponte a strati"**

Verona - VR 21
Sirona Digital Academy
Tel. 045.8281803
formazione@sirona.it
www.sironatimes.it
**Le riabilitazioni complesse
risolte con metodiche cad cam
Sirona inlab - entry level II livello**

CERAMICA

Padova - PD 10-11
Siced - Tel./Fax 030.2092960
www.siced.info
Brix O.
Corso master ceramica

ROMADENT 2C
DIVISIONE PRODOTTI DENTALI

TUTTO PER L'ODONTOIATRIA

00146 Roma • Via A. Nobel, 24
tel. 06.5576993 • fax 06.5561644
cell. aziendale: 338.6401142 • e-mail: info@romadent2c.it

*Belo diritto
Ortodonzia*

**integrare: l'esperienza
suprema con IPS e.max®**

Conegliano - TV 11-12
Segreteria Tressis Italia
corsitressis@gmail.com
Tel. 0438.418316
Nicoletti G.
Corso focus Zirconia

COLORE

Sutri - VT 19
Centro Corsi della Feniiiiix
Tel. 0761.600396
**Corso sul colore e forma in
protesi totale**

Sutri - VT 26
Centro Corsi della Feniiiiix
Tel. 0761.600396
**Corso introduttivo alla teoria
del colore**

FOTOGRAFIA

Milano - MI 10
Sirona Digital Academy
Tel. 045.8281803
formazione@sirona.it
www.sironatimes.it
**Corso di fotografia digitale per
odontotecnici e medici**

IMPLANTOLOGIA

Pavia - PV 10-12
Sweden & Martina
www.sweden-martina.com
Cannizzaro G., Ferri V.
**ADVANCED dental implant
studies 2015: live surgery -
live prothesis**

Trento - TN 26
Segreteria Tressis Italia
corsitressis@gmail.com
Tel. 0438.418316
Assenza B.
**Connessioni implantari:
Avvitato/Conometrico vs
Pressfitting**

Roma - RM 30
Sweden & Martina
www.sweden-martina.com
Cannizzaro G., Viola P.
**Il principio di semplificazione
in implantologia e il nuovo
concetto di fixed-on-2 e
fixed-on-3. La nuova sfida:
provocazione o realtà clinica?**

MODELLAZIONE

Bagni di Tivoli - RM 11-12
Tel. 0774.379166
Cell. 339.5419371
info@afgtlab.it
www.afgtlab.it
Cecere A.
**AFG - Anatomic Functional
Geometry - Corso base di
modellazione naturale in cera**

ORTODONZIA

Funo - BO 25-26
Sig.ra Monia Menegatti
Tel. 051.861935
Fax: 051.8653827
cdc@dentaurum.it
Francioli D.
**Corso superiore di ortodonzia
funzionale**

PROTESI

Padova - PD 24-26
Siced - Tel./Fax 030.2092960
www.siced.info
Zollo A.
Full Immersion in protesi totale

PROTESI FISSA

S. Benedetto del Tronto - AP 17-19
Futura Publishing Society
Tel. 0735.781520
Fax 0735.781521
www.iapnor.org
iapnor@iapnor.org
futurapublishing@iapnor.org
Tomasella G., Tomasella M.
**La protesi fissa neuromiofasciale
in laboratorio**

**IGIENISTI, ASSISTENTI
PERSONALE AUSILIARIO**

LUGLIO

ENDODONZIA

Milano - MI 04
ACME
Tel. 0761.228317
Fax 0761.345971
info@edizioniacme.it
Galli F.
**La protesi di tutti i giorni su
denti e impianti (con tecnica
BOPT) 2° modulo. Corso
teorico**

SETTEMBRE

CHIRURGIA

Cosenza - CS 26
Cenacolo Odontostomatologico
Calabrese
Tel. 0984.38217
www.coiaiog.it
Binotto E.
**Linee guida per la
presentazione della sala
chirurgica.**

**Naturale traslucenza, elevata estetica e
resistenza alla flessione di 650 MPa**



L'ultima evoluzione della linea BruxZir™, BruxZir Anterior, ossido di zirconio integrale, concepito per restauri delle zone anteriori e latero-posteriori. Disponibile nelle 16 colorazioni VITA®, BruxZir Anterior crea traslucenza e cromia simili a quelle del dente naturale e nello stesso tempo garantisce una resistenza media alla flessione di 625-675 MPa.

Prendete contatto con noi o un con un laboratorio autorizzato.

Per informazioni: www.francescasanson.it
italy@glidewell dental.com
tel. 0444 923726

Laboratori Autorizzati BruxZir®:

Laboratorio e milling service Guido GIULIANI - Marche
tel. 388 7438436 - giuli.g@alice.it

Laboratorio e milling service Settimio DRAGONE - Toscana
tel. 055 662211 - dragodent@libero.it

Centro fresaggio DENTALMEC s.a.s - Toscana
tel. 0577 45476 - info@dentalmec.it

Centro Fresaggi LaStruttura® SpA - Lombardia
tel. 0331 209434-2 - info@lastruttura.it

Gymadent Distribuzione Dentale - Sud Italia e Isole
mob. 320 6875619 - gymadent@libero.it

DENTEK Lab. Odontotecnico di G.Umile - Sicilia
tel. 0924 61669 - mobile 347 0925847
e-mail: umilegiuseppe@virgilio.it

Lab. Odontotecnico EURODENT snc - Toscana
di M.Gargiulo e C. Pischedda
tel. 331 4132256 - eurodentpisa@libero.it

Laboratorio Odontotecnico NICOLAI & C. sas - Campania
di E. Nicolai
tel. 081 8391563 - riconicolai@alice.it



GLIDEWELL EUROPE

ZAHNTECHNIK MADE IN GERMANY

Glidewell Europe GmbH

Berner Str. 23 • 60437 Frankfurt am Main • Tel.: 069 247 5144-20 • info@glidewell dental.de

Odontotecnica 2.0

un nuovo progetto di Infodent per l'area odontotecnica.



In un momento così incerto della nostra nazione, gli odontotecnici vedono accentuarsi i dubbi sul proprio futuro e sembra che ormai più nessuno scommetta su questa nostra meravigliosa e bistrattata professione. La direzione di Infodent inverte la rotta e inserisce una rubrica specifica per gli odontotecnici. Una bella notizia!

Non potevo fare altro che dire sì alla proposta della direzione di collaborare a questo progetto, che prevede uno scambio di opinioni sulle tecniche e sui materiali tra il nostro settore e le aziende. Odontotecnica 2.0, un nome che dice tutto, un tutto che si racchiude nella parola "interazione", la quale si trova al centro del concetto più avanzato di comunicazione, che partendo dalla rivista potrà poi espandersi e completarsi sulle pagine web di Infodent. Questa nuova attenzione di Infodent ai tecnici è un buon segno che coinvolge anche le aziende, le quali non devono commettere l'errore che altri hanno già fatto, di

pensare all'odontotecnico come qualcosa di superato, ma come un partner attivo del sistema che ha ancora e avrà un ruolo determinante all'interno della produzione di protesi e del mantenimento delle promesse che il dentista fa al paziente.

Un comitato tecnico-scientifico coordinerà e selezionerà gli interventi su Odontotecnica 2.0, nella fase iniziale vedrà al suo interno tecnici di fama ed esperti di settori differenti, Claudio Vittoni e Franco Schipani per l'area delle nuove tecnologie, Stefano Della Vecchia per il settore tecnico-ortodontico e Reginaldo Bartolloni e Andrea Micale per il settore protesi mobile e protesi implanto-supportata, oltre me per l'area della protesi fissa. Questo comitato sarà sicuramente allargato con il procedere dei lavori e rappresenterà una porta aperta e una finestra per tutti i colleghi che avranno qualcosa da dire sugli argomenti proposti.

Alberto Battistelli

Comitato tecnico-scientifico



Sdt Alberto Battistelli

Dal 1979 è titolare di laboratorio odontotecnico a Fonte Nuova (Roma). Fondatore e Primo Presidente Nazionale del CIO (Collegio Italiano Odontotecnici). Nel 1998 ha ricevuto il "Diplomate" I.C.O.I. (International Congress of Oral Implantology). Dirigente Nazionale della S.I.C.E.D. (Società Italiana dei Ceramisti Dentali). Fondatore e Presidente Onorario

dell'A.I.M.O.D. (Accademia Internazionale di Modellazione Dentale). Fondatore e presidente del GOI (Gruppo Odontoplastotecnico). Dal 1984 tiene corsi, conferenze sulla microodontotecnica e sull'estetica dentale. Ha pubblicato numerosi articoli internazionali visibili sul sito www.albertobattistelli.it. È coautore con il Dott. Domenico Massironi e L'Odont. Romeo Pascetta, del libro "La precisione nella restaurazione protesica" Resch Editrice 1993. Ideatore della tecnica del "portaimpronte scomposto" in implantoprotesi. Ideatore della nuova tecnica di modellazione AFG (Anatomic Functional Geometry), già pubblicata dal 2002 in 6 lingue sulla rivista Dental Dialogue. Autore insieme al Dott. Dario Severino e al Dott. Oto La Manna, del libro internazionale in 12 lingue sull'AFG dal titolo "Modelling" edito dalla Team Work Media Srl.



Sdt Franco Schipani

Nato a Rimini il 12/10/1967, si diploma presso l'istituto Edmondo De Amicis in Roma nel 1986. Titolare del laboratorio Sundent dal 1991 dove si occupa prevalentemente di protesi combinata e telescopica. Dal 1995 orienta il suo interesse al campo della protesi su impianti, privilegiando l'impiego dell'implantoprotesi avvitata; seguendo corsi

presso alcuni tra i più titolati maestri del panorama odontotecnico italiano. La continua ricerca di qualità e precisione lo fa approdare alla metodica di passivazione Cresco System e grazie alla guida del maestro Uve Ziesche ne diventa specialista nel 2004. Sempre nel 2004 avvia una collaborazione con il reparto di chirurgia maxillo facciale dell'ospedale Maurizio Bufalini di Cesena, maturando una buona esperienza nelle grosse riabilitazioni implanto supportate. Sempre attento alle innovazioni tecnologiche, dal 2006 applica al suo protocollo l'utilizzo di un sistema CAD CAM, fino a diventarne un apprezzato esperto. Svolge una breve collaborazione con Astratech, per la quale esegue alcune presentazioni e corsi sempre sul tema della passivazione. Attualmente svolge corsi di progettazione CAD sul software EXOCAD. Le svariate collaborazioni nate in questi ultimi anni con colleghi sparsi in tutta Italia gli hanno fornito la possibilità di incontrare e conoscere, nonché confrontarsi, con molti dei più importanti odontotecnici italiani, arricchendo così il proprio bagaglio culturale. Relatore in diversi congressi nazionali e internazionali tra cui: L'estetica in odontoiatria il 04/04/2008 Congresso nazionale COI.AIOG, IX congresso internazionale A.I.S.I. 20/02/2009, X Congresso Internazionale A.I.S.I. 2010, SECIB VIII Congreso nacional de la Sociedad española de Cirugía Bucal Tarragona Spagna 23/10/2010, L'AFG nell'odontoiatria e nell'odontotecnica quotidiana 27 Ottobre 2011 Brescia, COLLOQUIUM DENTAL 2011 Brescia

28 Ottobre 2011, Socio sostenitore A.I.F.O., Socio G.O.I. Dal 2010 entra a far parte del gruppo consulenti Nobil Metal-Sinergia, diventandone capo gruppo nel 2013. Nell' anno Accademico 2012/2013 partecipa ad un corso annuale presso l'Università dell'Aquila, al termine del quale riceve l'attestato di alta formazione per la specializzazione dell'odontotecnico in protesi fissa, mobile ed implantare, avvalendosi in seguito del Marchio S.D.T. (Specialist Dental Technician). Infine a Luglio 2014 ottiene la certificazione di official trainer da ExoCad, mediante la quale può tenere corsi riconosciuti in Europa.



Sdt Stefano Della Vecchia

Diplomato odontotecnico nel 1975 presso Istituto George Eastman di Roma, effettua da sempre la Tecnica Ortodontica. Autore di numerose modifiche e ideazioni su dispositivi ortodontici. 23 articoli scientifici nazionali ed internazionali sulla tecnica ortodontica. Promotore della tecnica ortodontica linguale dal 1983, primo ed unico relatore tecnico al

"First WSL0 Congress" (World Society Lingual Orthodontic) con propria metodica di applicazione brackets universalmente praticata (no digital). Presidente dell'Associazione Tecnici Ortodontisti Italiani OR-TEC dal 2008 al 2012, dal 1997 nel consiglio direttivo, oggi Active Member. Specializzato presso il Corso Universitario di Specializzazione in Tecnica Ortodontica di Laboratorio (SDT) 2011. Laureato in Igiene Dentale presso Università "La Sapienza" di Roma. Prof. a.c. di "Esercitazioni di Laboratorio" nel Corso di Specializzazione in Ortognatodonzia dell'Università dell'Aquila, dal 1999 ad oggi. A.D. di OrthoSystem Roma srl, dal 1992, laboratorio esclusivo di realizzazioni tecnico-ortodontiche.



Odt Reginaldo Bartolloni

Nato a Roma nel 1965 collabora con il Prof. Glauco Marino in protesi mobile e, in passato ha avuto l'opportunità di collaborare anche con il Prof. Mario Martignoni. Specializzato nella progettazione e costruzione di protesi totali su impianti. È socio attivo AIOP. Ha partecipato in qualità di relatore a diversi congressi sia a livello nazionale che internazionale. (XX Congresso

Internazionale AIOP 29/11/2001 - XXV Congresso Internazionale AIOP 24/25/2006 - XXVI Congresso Internazionale AIOP 24/25/2007 - XXXI Congresso Internazionale AIOP 22/24 /2012). Socio attivo dal 2010. Cong. Inter.S.I.O. "Quality in Implantology" 5-6/02/2010 Roma. Ha pubblicato diversi articoli sia su riviste nazionali che internazionali. Nell'A.A. 2001/2002 ha svolto attività didattica in "tecnologie protesiche e di laboratorio" - titolare di cattedra Prof. Marco Gargari - V anno del corso di laurea in "Odontoiatria e protesi dentaria" presso l'Università degli studi di Roma Tor Vergata. Dall'A.A. 2007 all'A.A 2014 ha svolto attività didattica in "Tecnologie Protesiche di laboratorio", direttore del corso Prof. Sergio Caputi. Coordinatore Dott. Luca De Luca presso L'Università degli Studi "G. D'Annunzio". Co-autore del libro "Linee Guida Implantoprotesiche" Biomax Ed. 2004.



Sdt Claudio Vittoni

Nato a Brescia nel 1958, svolge nella stessa città da circa 25 anni l'attività di odontotecnico. Inizia la sua professione nel 1976, diplomatosi nel 1979 all'Istituto F.lli Calvi di Bergamo, è titolare di laboratorio dal 1981.

La sua formazione avviene, inizialmente, in tre diversi laboratori locali e nel 1982 inizia un rapporto molto intenso con Klaus Mehling e

Axel Jostock, titolari di laboratorio a Monaco di Baviera, specializzandosi in protesi combinata.

Svolge inoltre numerosi corsi di formazione con, tra gli altri, Poveromo, Oliviero Turillazzi, Michael Lucas e con Günter Rübelling di Bremerhaven (padre dell'elettroerosione), iniziando uno scambio fattivo sull'applicazione dell'elettroerosione in campo implantare. Dal 1987, nel suo laboratorio, forma la sua esperienza pratica con il nuovo metodo elettroerosivo per la costruzione di attacchi e passivazione sugli impianti.

Nel 1992 ha partecipato e ricevuto il premio quale migliore documentazione per il PARALLELOMETRO D'ORO, ambito premio riconosciuto a livello mondiale nel campo dell'odontotecnica. Socio ISTAD (Ist. Tecnologie Avanzate Dentali). Ha tenuto numerose relazioni in Italia e all'Estero. Responsabile del settore odontotecnico dell'A.I.O.L.A. (Accademia Italiana Odontoiatria Laser).



Sdt Andrea Micale

Nato a Milano il 4 gennaio 1972. Nel 1995 si diploma presso l'istituto professionale "Vasco Mainardi" di Milano. Dopo 8 anni di attività odontotecnica presso vari laboratori si trasferisce a Mantova, dove acquisisce e consolida le conoscenze sulla protesi totale, che diventeranno fondamentali come punto di partenza per la riabilitazione protesica

implantare. Partecipa a numerosi corsi di formazione, tra i quali con: Alberto Olivieri, Prof. Sandro Palla, Jurg Stuck. Nel gennaio 2007 svolge in veste di relatore la sua prima conferenza presso il GOI di Alberto Battistelli. Tiene un corso di perfezionamento sulla riabilitazione di edentulia totale presso l'università "Bicocca" di Milano insieme al Dott. Guido Golfieri di Como, con il quale collabora da diversi anni. Nel gennaio del 2010 apre a Mantova il laboratorio "Odontotecnica Andrea Micale sas". Attento nella ricerca di metodiche che hanno lo scopo di semplificare i protocolli operativi Tecnico-Clinici (da sempre tema centrale nei suoi corsi e conferenze) mantenendo sempre come obiettivo la qualità. Socio C.I.O.d (Collegio Italiano Odontotecnici) dal 2008, entra a far parte del consiglio nazionale nel 2011. Responsabile a Mantova dello sportello "amico del cittadino" (iniziativa nazionale del C.I.O.d) che ha come obiettivo informare, tutelare e valorizzare il team Medico-Tecnico Italiano.

Infodent ringrazia il comitato tecnico-scientifico per la preziosa, competente collaborazione e per l'entusiasmo con cui ha aderito al nostro progetto. Buon lavoro!

Il progetto SINERGIA compie 10 anni

PARLA IL PRODUTTORE



Nel corso del 2004 la Nobil Metal intraprese un percorso CAD - CAM nel quale ben presto si integrò anche la New Ancorvis. Sinergia è sinonimo di interazione a più livelli: produttore-distribuzione-laboratorio-studio. Il progetto prevede un sistema completamente aperto (in questo l'azienda è stata sicuramente un precursore dei tempi) con la possibilità di mettere in sintonia tutti i componenti della filiera. La possibilità di virtualizzare molti passaggi manuali, risparmiando in tempo e materiali e dando la possibilità di prevenire facilmente la qualità della

soluzione proposta al paziente è ora realtà. Liberarsi da vincoli quali licenze obbligatorie, poter connettere in un unico network (che resta comunque aperto) scanner da laboratorio ed intraorali con centri di fresaggio da banco (laboratorio) oppure a centri di produzione (fresaggio e varie tecniche additive) è quindi possibile seguendo i protocolli indicati dal percorso SINERGIA. Ma SINERGIA significa anche altro: molti investimenti sono stati effettuati in maniera mirata sia per accrescere la competenza nei materiali e soluzioni ma anche per poter disporre di un team condiviso che possa dare le corrette informazioni a chi si avvicina alle nuove tecnologie. Indicazioni su materiali e tecniche ma anche assistenza a 360° (in via remota, oppure in incontri di formazione e stages, oppure attraverso la appena costituita "Sinergia Training Academy").



perare il tipico "individualismo" italiano dove l'azione di gruppo sfocia in risultati qualitativi interessanti, sicuramente ripetibili nel tempo e con un risparmio temporale-economico di tutto rispetto.

Da Wikipedia:
"SINERGIA corrisponde ad un gruppo di elementi diversi che lavorano insieme per produrre risultati non ottenibili con uno solo degli elementi. Il gruppo può essere composto da persone, hardware, software, servizi, documenti: tutte le cose necessarie per produrre risultati a livello di sistema".

In sostanza, un sistema costituisce un insieme di componenti che lavorano insieme con un obiettivo comune: soddisfare alcune necessità designate.

Giuseppe Venturini
Nobil Metal Spa

Parecchie centinaia di tecnici hanno sposato questa filosofia e con estrema soddisfazione. Sfruttando la realtà virtuale e le recenti innovazioni proposte nel dentale si sta riuscendo a su-

DENTSPLY

presenta:

NaturalDente

l'armonia è figlia della conoscenza

Alberto Olivieri Lanfranco Santocchi

Due Maestri dell'odontotecnica italiana confronteranno i rispettivi ambiti lavorativi: il mondo della protesi mobile e il mondo della ceramica. Due mondi che hanno alla base un identico obiettivo, dare a tutti i pazienti un sorriso naturale. La conferenza si rivolge ad odontotecnici che vogliono approfondire le conoscenze in ambito di protesi mobile e di protesi fissa con l'obiettivo di dare ai propri pazienti un risultato estetico armonioso e naturale utilizzando materiali di elevata qualità attraverso protocolli semplici.

Per iscrizioni contatta il deposito partner aderente all'iniziativa. Per visionare la locandina visita il sito www.dentsply.it.

| CITTÀ | DATA | DEPOSITO PARTNER |
|--------------------|--------------|------------------------|
| Palermo (PA) | 15 Maggio | CI Dental |
| Vicenza (VI) | 28 Maggio | Brocadello |
| Bari (BA) | 12 Giugno | Gammadental e Labianca |
| Milano (MI) | 25 Giugno | Zahnform |
| Pordenone (PN) | 26 Giugno | Athena |
| Torino (TO) | 27 Giugno | Adest |
| Ancona (AN) | 12 Settembre | Donati |
| Firenze (FI) | 2 Ottobre | Dentalcomm |
| Genova (GE) | 3 Ottobre | Taberna Dentium |
| Cagliari (CA) | 10 Ottobre | Dental B.F. |
| Lamezia Terme (CZ) | da definire | Ckemmer |

Il calendario potrà subire variazioni.

Numero Verde 800-310333 DENTSPLY Italia S.r.l. · P.zza dell'Indipendenza, 11B · 00185 Roma
Fax 06 72640394 · infoweb.italia@dentsply.com · www.dentsply.it

Si ringrazia Giulia Manelli Bee Free per UNIDI per il primo piano di Lanfranco Santocchi

For better dentistry
DENTSPLY

PARLA LO SPECIALISTA



Io credo che mai come oggi il termine Sinergia debba essere considerato nel nostro settore, il concetto

di quello che più facilmente e anticamente si esprimeva dicendo "l'unione fa la forza". Se è vero che sinergia è una applicazione aziendale dove si intende il prodotto di un lavoro di squadra complessivamente migliore rispetto all'operato di una singola persona, nel nostro caso, guardando necessariamente le esigenze del mercato e quello che quotidianamente ci viene richiesto, allora sinergia deve diventare un'interazione tra aziende, a partire dagli studi

dentistici, passando dai laboratori odontotecnici, i centri di produzione di livello industriale e le aziende fornitrici di materiali e attrezzature.

Questa interazione fornisce la possibilità di poter fruire di alta tecnologia a tutti i livelli da parte dei tecnici e dei clinici, fare investimenti nei laboratori odontotecnici oggi è sempre più difficile, se poi questi investimenti vengono eseguiti con una sorta di salto nel vuoto lo è ancora di più. Ed ecco che quando si deve scegliere una azienda dalla quale rifornirsi, lo si deve fare con cognizione di causa, provando, testando e poi toccare con mano tutte le promesse che durante la trattativa commerciale vengono fatte. Parlando di tecnologia, quindi di Scanner software e macchine CNC, la prima cosa che io farei, sarebbe di prendere tutte le informazioni in merito

all'assistenza (vera) dell'azienda in questione, perchè solitamente è questo l'argomento più scottante per noi tecnici, tu puoi vendermi la macchina più bella e performante per andare anche sulla luna, ma se poi a mala pena mi insegni solo ad accenderla, non esco dal cortile di casa mia. Io ormai sono dentro questo mondo del CAD CAM da più di 10 anni, prima come cliente che ha subito la mancanza di performance da parte della tecnologia che troppo frettolosamente e con poca conoscenza è stata venduta; poi come addetto ai lavori diventando consulente aziendale e infine oggi ritengo di avere messo insieme l'esperienza necessaria per poter capire al volo le vere novità e poterle distinguere dalle inutili novità. In definitiva poter contare su una rete ben costruita e collaudata, come quella di Sinergia

da parte di Nobil Metal e New Ancorvis, e oggi come ultima nata Sinergia Training Academy, l'odontotecnico in primis, può contare sulla possibilità di entrare in un circuito che lo accudisce a partire dall'assistenza sui software da parte del gruppo di consulenti, sul buon funzionamento delle macchine grazie a tecnici qualificati che operano sulle macchine, sulle produzioni di qualsiasi materiale o progettazione, fino alla didattica che lo prende per mano e lo fa crescere.

Si potrebbe continuare dicendo che il progresso continua imperterrita la sua salita, che la tecnologia sta entrando a mani basse anche negli studi dentistici, ma di questi argomenti ho la certezza che se ne parlerà in maniera decisa nei prossimi numeri.

Franco Schipani



Éspria PLUS A SOLI 110,00 EURO

ANZICHÉ ~~139,90~~

Comandi



One Touch

Serbatoio



Crystal

Finitura



Metallizzata



Lavazza A Modo Mio Espria Plus è la macchina per caffè espresso **dal design moderno e ricercato**. Intuitiva e facile da usare, ti permette di preparare l'autentico espresso Lavazza con un solo gesto grazie ai comandi One Touch, scegliendo tra espresso e caffè lungo.

Inoltre, puoi programmare e memorizzare le quantità di caffè che preferisci e regolare la griglia poggia tazza in acciaio su 3 altezze.

Cogli al volo questa opportunità: nella confezione è incluso il **kit degustazione capsule**.

N.B. Offerta riservata a Infodent valida fino ad esaurimento scorte e comunque non oltre il 31/05/2015.



Fai subito il tuo ordine al numero verde **800 949470**
o vieni a visitarci c/o stand Infodent ad Amici di Brugg, 21/23-5-2015

FAQ. Le risposte alle tue domande

Infodent è sempre attenta al parere dei suoi lettori, attraverso il link sottostante potrete iniziare ad inviarci le domande sul mondo dei laboratori alle quali avreste sempre voluto avere risposta. Il comitato scientifico raccoglierà i temi di maggiore interesse e risponderà in questa rubrica e nella sezione Faq del sito infodent.it, in forma aggregata.

DOMANDA

Perchè ad oggi non si è ancora riusciti ad avere un nostro Albo?

RISPOSTA

Non è che non siamo riusciti ad avere un albo, è che un albo attualmente non ha senso chiederlo, perchè c'è una tendenza della comunità europea a chiedere anche quelli che ci sono e perchè senza un dispositivo legislativo che attribuisca l'esclusiva della produzione di protesi, non avrebbe senso.

In caso di approvazione del profilo professionale universitario su cui le AAOO odontotecniche lavorano da anni, lo stato italiano prevede l'accorpamento all'interno di una specie di albo delle categorie che superano i ventimila addetti.

*Luigi Benvegnù
Direttore nazionale CIOd
Felsa CISL*

DOMANDA

Come mai nessun sindacato si prende la "bega" di difendere i migliaia di odontotecnici che tutti i giorni assistono o coadiuvano i dentisti negli studi odontoiatrici? Anzi non vengono difesi neanche dalla categoria ma bensì additati come abusivi? Voglio ricordare che anche il laboratorio più attrezzato d'Italia avrà sempre persone che devono supportare questo carico spesso e volentieri non pagato.

RISPOSTA

Chiunque segue le vicende associative, sa bene che tutte le AAOO odontotecniche che stanno lottando per il nuovo profilo, hanno messo un

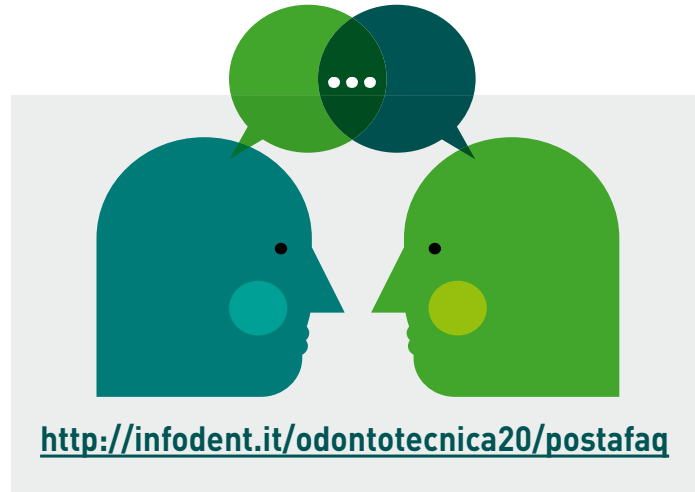

punto fermo proprio sulle prove di congruità delle protesi al fianco del medico. Nessun profilo professionale nuovo sarà mai accettato dalle associazioni senza un passo in avanti in questa direzione. Illustri colleghi si sono esposti sulle tv nazionali (Striscia la notizia-TG2) per denunciare questa situazione paradossale.

DOMANDA

Perchè in certe strutture dentistiche è presente all'interno un laboratorio odontotecnico, mentre dovrebbero avere ingressi indipendenti e locali non comunicanti. Da che legge sono regolati?

RISPOSTA

*I centri odontoiatrici spesso hanno laboratori che lavorano in esclusiva per loro senza rapporti con l'esterno, ovvero il laboratorio è gestito dalla stessa società di servizi. Alcune regioni considerano questo regolare. Bisogna quindi rifarsi alle norme delle singole regioni.
Claudio Vittoni
Presidente Nazionale CIOd
Felsa CISL*

DOMANDA

Per aprire un mio laboratorio odontotecnico che documenti devo inviare alla ASL?

RISPOSTA

Norme e requisiti per l'apertura del laboratorio odontotecnico:

1. Essere maggiorenni ed in possesso dell'abilitazione (diploma) ai sensi e per gli effetti degli articoli 99 e 140 del T.U.L.S. 1265\34 (art. 1 del R.D.1264\27)
2. Registrazione del diploma del o dei titolari presso la USSL e sua esposizione nei locali del laboratorio (R. D. 1334\28 artt. n. 3 e 20)
3. Esposizione di un quadro contenente la letterale riproduzione dell'art.11 R. D. 1334\28
4. Agibilità dei locali adibiti a laboratorio (regolamenti comunali di igiene e polizia urbana e legge 303\56 e successive modifiche)
5. Iscrizione all'INAIL cinque giorni prima dell'inizio dell'attività
6. Iscrizione all'I.V.A. (attribuzione partita IVA)
7. Iscrizione ai ruoli I.N.P.S.
8. Iscrizione alla Camera di Commercio, Industria

Artigianato ed Agricoltura

9. Iscrizione e registrazione presso il Ministero della Sanità [D.to Lgs 46\97 attuativo della Mdd93\42]; elenco semestrale aggiornato
10. Iscrizione all'Albo delle Imprese Artigiane secondo quanto previsto dalla L. 443\85 (obbligatoria per tutti se non siano S.A.S., S.P.A. od S.R.L.)
11. Iscrizione al registro delle imprese
12. Rispetto della legge sulle "normative per la prevenzione degli infortuni" (DPR 547\55, 626\94 e successive modificazioni e norme ISPESL) e delle "Norme per la sicurezza degli impianti" (legge 46\90) con dichiarazione di verifica degli impianti di "messa a terra" (scadenza biennale - art.328, legge 547\55)
13. Rispetto delle norme sulla sicurezza e salute nei luoghi di lavoro (D.L.vo 626\94 e successive modificazioni)
14. Rispetto delle norme di legge sull'Igiene del Lavoro (DPR 303\56 e 626\94 e successive modifiche)
15. Rispetto delle normative per lo stoccaggio e smaltimento dei "rifiuti speciali e pericolosi" (legge 915\82 e 475\88) con relativa denuncia annuale quando prevista
16. Stesura dell'autocertificazione documentata sulla "esposizione al rumore" per soci e dipendenti (legge 277\91)
17. Rispetto delle norme sulle acque reflue (legge 319\76 e disposizioni comunali)
18. Rispetto delle norme sulla pubblicità (legge Volponi 175\92 e decreti attuativi.
Alessandro Cantagallo
EG Engineering Consulting Srl
cantagallo@hotmail.it

Odontotecnici. Agenda Corsi 2015

Agenda dedicata ai corsi per il settore Odontotecnico

Sinergia Training Academy

- Lezione base su utilizzo software CAD exocad® e moduli aggiuntivi
- Lezione master software CAD exocad® su protesi cementata
- Lezione master software CAD exocad® su impianto protesi
- Marco Annucci (Roma) titolare di studio progettazione CAD dentale
- Rossano Canova (Bergamo) titolare di laboratorio odontotecnico

Trainers ufficiali accreditati Sinergia/exocad®:

- Franco Schipani, Marco Annucci, Rossano Canova, Antonio Pellegrino*
- Sedi:
- Nobil Metal S.p.A. Education Center Strada San Rocco 34 Villafranca d'Asti (AT)
 - New Ancorvis S.r.l. Sinergia Technical Center Via Industria 15 Calderara di Reno (BO)
 - Sedi italiane dei

consulenti gruppo SINERGIA

- Sedi dislocate sul territorio italiano
- Per informazioni:
Segreteria Commerciale Nobil Metal S.p.A.
Tel. 0141933852
Tel. 0141.933863
e.toso@nobilmetal.it
segreteria@nobilmetal.it

Corsi Pratici Di Aggiornamento Exocad

- Corso I° livello modellazione 3D (Exocad dental cad)
 - Corso II° livello modellazione 3D (Exocad dental cad + modulo implantare).
 - Corso Master Modellazione 3D (Implanto protesi e barre avvitare su impianti).
 - Corso II° livello modellazione 3D (Exocad dental cad + modulo implantare).
 - Corso Master Modellazione 3D (Implanto protesi e barre avvitare su impianti)
- Sedi:
- New Ancorvis Bologna
 - Education Center Nobil

Metal Villafranca d'Asti

- Altre Sedi su territorio italiano.

- Sede del cliente
- Per informazioni:
Segreteria Commerciale Nobil Metal S.p.A.
Tel. 0141933852
Tel. 0141.933863
e.toso@nobilmetal.it
segreteria@nobilmetal.it

NaturalDente, l'armonia è figlia della conoscenza

Relatori: Alberto Olivieri, Santocchi Lanfranco

- Bari 12 giugno
- Milano 25 giugno
- Pordenone 26 giugno
- Torino 27 giugno
- Ancona 12 settembre
- Firenze 2 ottobre
- Genova 3 ottobre
- Cagliari 10 ottobre

Per informazioni:
www.dentsply.it

Corso sulla tecnica "NEOSMALTO"

Sede: Siced - Brescia

- 22-23 maggio
- 12-13 giugno
- 03-04 luglio
- 11-12 settembre
- 02-03 ottobre

Relatore: Oliviero Turillazzi

Per informazioni:
www.siced.info

AFG: I Codici Segreti dell'Anatomia Dentale

Sede: Siced - Brescia

- 10-11 luglio
- 04-05 settembre
- 16-17 ottobre
- 20-21 novembre
- 08-09 gennaio 2016
- 05-06 febbraio 2016

Relatore: Alberto Battistelli

Per informazioni:
www.siced.info

La metodica Sirona inlab nelle riabilitazioni metalfree in protesi fissa

Verona

- 04-05 giugno
- 06-07 luglio
- 06-07 agosto
- 14-15 settembre

Sirona Digital Academy
Tel. 045.8281803
formazione@sirona.it
www.sironatimes.it

Le riabilitazioni complesse risolte con metodiche CAD CAM Sirona inlab

Verona

- 22 giugno

NOVITÀ: SOFTWARE INLAB 15.0 IN ANTEPRIMA AD AMICI DI BRUGG 2015

PARTECIPA AL WORKSHOP SUL NUOVO SOFTWARE inLab 15.0 E SUL FRESATORE MC X5 CHE SI TERRÀ VENERDÌ 22 MAGGIO PRESSO IL GRAND HOTEL DI RIMINI, SALA LUMIÈRE-STEVENSON. DALLE ORE 18:00

Info ed iscrizioni Segreteria Sirona:
Tel. 045 82 81 811 - events@sirona.it

IN COLLABORAZIONE CON

DENSPLY
ITALIA

Nuovo Software: inLab 15.0

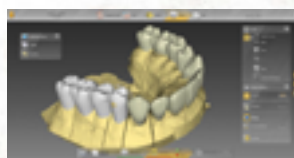

sirona
The Dental Company

› ODONTOTECNICA 2.0

• 21 settembre
Sirona Digital Academy
Tel. 045.8281803
formazione@sirona.it
www.sironatimes.it

Corso di morfologia sui posteriori con la tecnica AFG
Sede: Siced - Brescia
28-29-30 maggio
Relatore: Alberto Battistelli
Per informazioni:
www.siced.info

Risoluzioni individuali di casi implantari: dal mono-impianto ai casi complessi
Sede: Siced - Brescia
05-06 giugno
Relatore: Emilio Balbo
Per informazioni:
www.siced.info

Corso VITA - Aurodental
Brescia - 12 giugno
Relatore: Marco Ferrante
Per informazioni:
Tel. 030.3546771

Approcci diversificati a costi favorevoli con CERAMICA NORITAKE EX3
Sede: Siced - Brescia
04-05 settembre
Relatore: Luca Allegrini
Per informazioni:

www.siced.info

Progettazione con inlab di riabilitazioni complete: estetiche frontali e settori posteriori dinamici
Milano - 08 settembre
Sirona Digital Academy
Tel. 045.8281803
formazione@sirona.it
www.sironatimes.it

Progettazione di strutture fisse in ossido di zirconio in anatomia: uso dello zirconio traslucido Sirona Incoris TZI
Roma - 08 settembre
Sirona Digital Academy
Tel. 045.8281803
formazione@sirona.it
www.sironatimes.it

Corso di fotografia digitale per odontotecnici e medici
Milano - 10 settembre
Sirona Digital Academy
Tel. 045.8281803
formazione@sirona.it
www.sironatimes.it

Strutture fisse con la tecnica del "Ponte a strati"
Verona - 16 settembre
Sirona Digital Academy
Tel. 045.8281803

formazione@sirona.it
www.sironatimes.it

La protesi fissa neuromiofasciale in laboratorio
Sede: San Benedetto del Tronto (AP)
17-19 settembre
Relatore: Tomasella G., Tomasella M.
Per informazioni:
www.iapnor.org

Corso Verty-System Aurodental
Brescia - 18 settembre
Relatore: Ermes Brunato
Per informazioni:
Alberti Forniture (BS)
Tel. 030.3532856
Tel. 030.3546771

Full Immersion in Protesi Totale
Sede: Siced - Brescia
24-25-26 settembre
Relatore: Antonio Zollo
Per informazioni:
www.siced.info

Le leghe vili: fusione e stratificazione dei materiali estetici
Sede: Siced - Brescia
09-10 ottobre
Relatore: Emilio Balbo

Per informazioni:
www.siced.info

Tecnica fotografica in studio e laboratorio
Sede: Siced - Brescia
30-31 ottobre
Relatore: Simone Maffei
Per informazioni:
www.siced.info

Protesi totale, protesi implantare e riequilibratore occlusale neuromiofasciale (r.o.n.m.f.) in laboratorio
Sede: San Benedetto del Tronto (AP)
12-14 novembre
Relatore: Tammaro G., Tomasella G.
Per informazioni:
www.iapnor.org

La protesi a supporto implantare
Sede: Siced - Brescia
20-21 novembre
Relatore: Carlo Borromeo
Per informazioni:
www.siced.info

Conoscere a fondo il proprio lavoro.
Serie **ZR** della Komet® per l'ossido di zirconio.

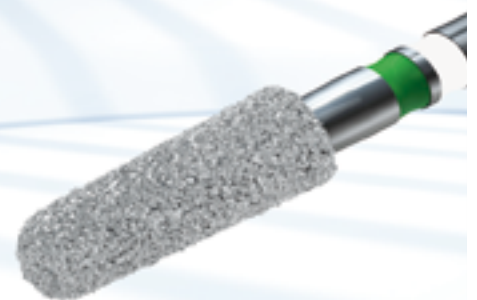

www.komet.it

SINERGIA

NOBIL-METAL[®]
DENTAL ALLOYS & SOLDERS

In SINERGIA trovi TUTTE le risposte alle esigenze CAD-CAM



+

exocad

+



+

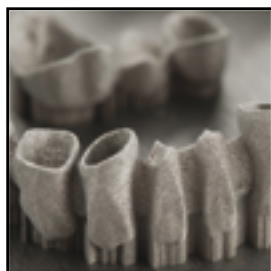

+

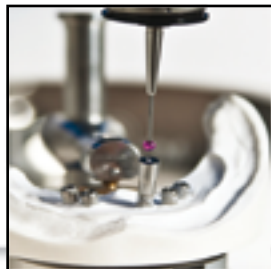

In SINERGIA realizziamo il tuo file (.stl) in:

lega preziosa, titanio (fresato), Co-Cr (fresato o laser melting), resina calcinabile, zirconia, allumina, disilicato di litio, ceramiche feldspatiche, PMMA (mono o multistrato), PEEK, fibra di vetro, nanocompositi, alluminio (per test).

In SINERGIA trovi anche Sinergia Disk in:

Ti, PMMA, Co-Cr, PMMA calcinabile, PMMA multistrato (anche in blocchi), ZR₂O

senza dimenticare **assistenza, formazione, consulenza, prototipazione modelli e dime e componentistica implantare.**

Sinergia, un nuovo modo di pensare, progettare e realizzare.
Un sistema aperto a 360°.

Per maggiori informazioni si prega di contattare:

Tel. +39 0141 933811

contact@nobilmetal.it

www.nobilmetal.it

*"a smile makes
the difference"*

FOTOGRAFIA

OBIETTIVI MACRO



FIG.1

Dopo aver parlato delle differenze tra i vari obiettivi, sia a focale fissa che zoom, in questo articolo parleremo più approfonditamente degli obiettivi macro, utili per la documentazione dei lavori, sia per il medico che per l'odontotecnico.

Varie marche si trovano sul mercato: Sigma, Tamron, Tokina, Elicar, ecc.

Ma ogni costruttore di macchina fotografica ha in catalogo molteplici obiettivi macro, per poter soddisfare sia l'amatore che il professionista, trovando quindi

obiettivi di lunghezze focali diverse.

Le lunghezze focali possono essere di 40mm, 50mm, 60mm, 85mm, 100mm, 105mm 135mm fino a 200mm. Grandezze focali più grandi non sono utili per i nostri scopi.

Nella documentazione medica odontoiatrica e odontotecnica la lunghezza focale ideale è tra i gli 85mm e i 135mm. L'obiettivo che prenderemo in esame ha la focale di 105mm Nikon (VEDI FIG. 1). Gli altri obiettivi li tratteremo in un secondo

articolo.

Questo obiettivo di focale 105mm è il più utilizzato tra i dentisti e odontotecnici, e io personalmente lo ritengo il migliore per la resa dei colori dei denti e gengive.

Al secondo posto metterei il 100mm macro Canon, e tutti gli altri a seguire.

Normalmente le differenze qualitative tra questi due obiettivi sono percepibili solo da chi ha dimestichezza sia con le varie macchine fotografiche sia con gli obiettivi stessi, avendoli provati in condizioni di lavoro diret-



FIG.2



FIG.3



FIG.4



FIG.5



FIG.6



FIG.7



FIG.8



FIG.9



Le nuove linee
implantari
ad esagono interno



- 3 superfici: Classic, TDE e Simple
- 2 nuovi diametri
- prelievo e inserimento semplificato
- nuovo packaging
- componenti protesiche intercambiabili con 3 diversi profili e codifica colore:
 - Narrow (bronzo)
 - Regular (giallo)
 - Wide (verde)



KRISTAL
IMPLANTOLOGY - ORTHODONTICS

Kristal S.r.l. via Fratelli Rosselli, 64 - 20090 Trezzano S/Naviglio (MI) Tel. 02 4453401 - Fax 02 48408305
info@kristalsrl.net - www.kristalsrl.net

tamente in bocca o in laboratorio.

Volendo trovare dei difetti a questi due obiettivi, possiamo parlare del costo "discretamente elevato" (prezzi degli importatori ufficiali da 1.000 euro il primo a 1.200 euro il secondo), ma la qualità giustifica il prezzo maggiore rispetto ad obiettivi più economici. La peculiarità che distingue gli obiettivi macro da quelli usati nella fotografia amatoriale è soprattutto nello schema ottico studiato per poter mettere in risalto anche i minimi particolari nelle messe a fuoco ravvicinate.

La resa nelle foto a distanza ravvicinata è percepibile dopo pochi scatti, la nitidezza mette in risalto tutto ciò che documentiamo, consentendo di visualizzare tutti i particolari e le caratteristiche dei denti, dando la possibilità sia al medico che al tecnico di poter riprodurre i manufatti con gli stessi particolari e i risultati saranno estremamente vicini alla naturalezza del dente. Nella messa a fuoco superiore ad un metro e mezzo, la resa non è più eccelsa come a distanze ravvicinate.

Analizzando a partire dalla

parte superiore troviamo la finestrella (VEDI FIG. 2) con i tre simboli principali.

Partendo dal basso a sinistra il simbolo dei metri (mt) (VEDI FIG. 3), al centro troviamo il simbolo dei "feet" (ft) misurazione inglese dei metri (VEDI FIG. 4), in alto il simbolo del rapporto di ingrandimento rappresentato con (1:) (VEDI FIG. 5).

Di questi tre simboli quello che ci interessa per il nostro lavoro è quello dei metri. Nelle foto che scatteremo non sarà utilizzata la messa a fuoco automatica o come normalmente viene definita "autofocus", ma utilizzeremo la messa a fuoco manuale girando la ghiera della messa a fuoco.

Utilizzando la messa a fuoco manuale possiamo decidere noi il punto ideale di messa a fuoco in modo da poter utilizzare la profondità di campo massima che può offrire l'obiettivo (massima nitidezza).

Per essere più precisi, se si fotogra la bocca di un paziente frontalmente bisogna mettere a fuoco manualmente i denti laterali o canini, in modo da vedere, dopo lo scatto, a fuoco quasi tutti i denti.

Se invece utilizziamo la messa a fuoco automatica l'obiettivo mette a fuoco i denti anteriori (centrali) facendoci perdere un bel pò di nitidezza.

Volendo utilizzare la messa a fuoco automatica, bisognerà impostare sulla macchina il quadratino che vediamo nel mirino di messa a fuoco (quello più scuro degli altri) che di solito è al centro, spostandolo sulla destra con gli appositi pulsanti, l'autofocus metterà a fuoco principalmente la parte destra dei denti.

Spesso il quadratino dell'autofocus non si trova sui denti laterali ma sui premolari. È preferibile avere la zona anteriore a fuoco, in quanto se la zona posteriore risultasse leggermente sfocata è meno fastidioso.

Lateralmente all'obiettivo troviamo altre funzioni importanti (VEDI FIG. 6).

Il primo pulsante, che è anche quello che ci permette di impostare sull'obiettivo la messa a fuoco automatica (VEDI FIG. 7) spostando il cursore verso la lente frontale, sarà posizionato in autofocus, spostandolo verso il corpo macchina sarà in posizione messa a

fuoco manuale. Immediatamente sotto a questo cursore troviamo il cursore per spostare la messa a fuoco minima limitata (VEDI FIG. 7). Questa la si utilizza solo quando portiamo l'obiettivo e macchina fotografica fuori dallo studio per foto amatoriali.

Infine l'ultimo pulsante posto al di sotto degli altri (VEDI FIG. 8) è il pulsante dell'anti-vibrazione che possiamo lasciare sempre in posizione "ON", in quanto utilizzando il flash questa funzione non interviene mai. Questo pulsante consentirà di fare invece foto meno mosse per la documentazione di libri, radiografie o foto senza dell'utilizzo del flash incorporato o flash esterni.

Alessandro e Carlo Alberto Piacquadio

B.A.INTERNATIONAL ITALIA



Per informazioni chiami il numero verde

800.915.666





BA International - Via Saragat 5, 40026 Imola (BO)
www.bainternational.it - info@bainternational.it

CENTRO RIPARAZIONE MANIPOLI

RIPARIAMO MANIPOLI DI TUTTE LE MARCHE E MODELLI

* I nostri servizi

 Offriamo una vasta scelta di riparazioni utilizzando ricambi originali BA con ottimo rapporto qualità/prezzo.

 Vasto assortimento di pezzi di ricambio per riparare turbine, contrangoli, manipoli, il giorno stesso dell'arrivo o dell'accettazione del preventivo.

 Preventivi gratuiti e senza impegno.

 Consulenza tecnica gratuita.

 Servizio di corriere per ritiro e consegna manipoli.

 Assicurazione trasporto manipoli gratuita.

 Pulizia condotti acqua gratuita.

 Per l'acquisto di manipoli nuovi ci contatti, riceverà la nostra migliore offerta.

VI ASPETTIAMO AD AMICI DI BRUGG Rimini 21 | 22 | 23 Maggio 2015 Stand n.114, corsia 3, pad. C7

CENTRO FRESATORI DENTALI ROMA CAD CAM



Alta Tecnologia a vostra disposizione



Il **CENTRO FRESATORI DENTALI CAD CAM** srl è un'azienda certificata Iso 9001/2008 che utilizza al meglio le sistematiche Cad Cam per la produzione di **manufatti protesici di alta precisione e qualità**.
L'azienda mette a disposizione **nuove tecnologie** utili a ridurre tempi e costi delle lavorazioni e dei

protocolli di esecuzione e garantire un risultato analizzato e progettato per ogni caso specifico.

Il futuro è ciò che spinge il CFD ad affrontare le sfide che il mercato pone con un fine che rappresenta il faro della nostra attività:
LA SODDISFAZIONE DEL PAZIENTE.

Via Gigi Chessa 464/466 | 00125 Roma
Tel 06.94367781 e 06.94367780
Numero Verde 800864620
www.centrofresatoridentaliriroma.com

Fotografa il QR CODE
e vai direttamente
al sito web



> Scheda Prodotto

| | | | |
|-----------------------|------------------|---------------|---|
| PRODOTTO | CATEGORIA | PRODUTTORE |  |
| SIROLaser Blue | Strumenti | Sirona | |

> Presentazione

SIROLaser Blue: per infinite possibilità

SIROLaser Blue stabilisce un nuovo standard nell'odontoiatria laser. È infatti il primo laser dentale con una lunghezza d'onda di 445 nm (luce blu), grazie a cui è possibile operare senza toccare i tessuti e con una precisione, efficacia e pulizia mai viste prima. Grazie a due ulteriori lunghezze d'onda nella gamma rossa a 660 nm e infrarossa a 970 nm, dispone di una flessibilità di utilizzo insuperabile: biostimolazione, endodonzia, parodonto, afte, herpes, ecc. Per i pazienti SIROLaser Blue significa trattamento indolore e atraumatico, con una dose minore di anestesia, la sicurezza dei puntali monouso e l'affidabilità del marchio Sirona. Diodo 445 nm blu per applicazioni chirurgiche, diodo 970 nm infrarossi per la riduzione dei germi (endodonzia, parodontologia) e altre applicazioni quali afte, herpes, desensibilizzazione e sbiancamento, diodo 660 nm rosso per applicazioni softlaser (terapia antalgica, biostimolazione) con relative fibre specifiche.



> Approfondimenti Web

Per informazioni dettagliate su SIROLaser Blue visita la pagina www.infodent.it/focus/sirolaserblue in cui potrai trovare:

-  **Brochure di prodotto**
-  **Video**
-  **Photogallery**
-  **Link e contatti Azienda**

> Link interattivo



FOTOGRAFA IL QR CODE E VAI DIRETTAMENTE ALLA PAGINA WEB

Potrai accedere in tempo reale a tutta la documentazione messa a disposizione dal produttore. Oppure digita l'indirizzo www.infodent.it/focus/sirolaserblue



Caratteristiche e vantaggi

- Tecnologia multidiodi - 1 apparecchio - 3 lunghezze d'onda: 445, 660 e 970 nm
- Nuovo manipolo ergonomico in acciaio con pulsante integrato
- Punta monouso sterili per una facile gestione delle stesse
- Programmi terapeutici preimpostati e alimentazione a batteria
- Memorizzazione dei dati di tutti i trattamenti e esportazione attraverso porta USB
- Pedale senza fili

> Biglietto da visita

SIRONA DENTAL SYSTEMS SRL
Via Fermi, 22 - 37136 Verona
T. 045.8281811 - F. 045.8281830
info@sirona.it - www.sirona.it - www.sironatimes.it

› Scheda Prodotto

| | | | |
|--------------------|----------------------------|--------------|---|
| PRODOTTO | CATEGORIA | PRODUTTORE |  |
| Hyperion X5 | Panoramico digitale | MyRay | |

› Presentazione

Il panoramico digitale sospeso più piccolo al mondo

Dal design pulito, Hyperion X5 è il più compatto sistema di imaging panoramico a parete al mondo, perfetto per qualsiasi studio dentistico: tutto ciò che serve è una parete, il suo ingombro è pari a zero.

È talmente leggero da avere gli stessi requisiti di installazione di un radiografico intraorale. Incredibilmente semplice da usare grazie a un'interfaccia intuitiva e alla tecnologia MRT, Hyperion X5 realizza fino a 15 proiezioni 2D in poche, semplici operazioni.

Una volta predisposto nel punto più adatto dell'ambulatorio, Hyperion X5 è incredibilmente semplice da usare. Grazie alla messa a fuoco automatica, con preimpostazione dei parametri per il paziente, il sistema consente di evitare immagini sottoesposte o sovraesposte proteggendo così il paziente da radiazioni superflue. Funzionalità diagnostica di precisione per esigenze diverse, per pazienti adulti e pediatrici, in un unico tocco.



› Approfondimenti Web

Per informazioni dettagliate su Hyperion X5 visita la pagina www.infodent.it/focus/hyperionx5 in cui potrai trovare:

-  **Brochure di prodotto**
-  **Video**
-  **Photogallery**
-  **Link e contatti Azienda**

› Link interattivo



FOTOGRAFA IL QR CODE

Potrai accedere in tempo reale a tutta la documentazione messa a disposizione dal produttore. Oppure digita l'indirizzo www.infodent.it/focus/hyperionx5



Caratteristiche e vantaggi

- Con la tecnologia MRT (Morphology Recognition Technology) non è richiesta l'impostazione manuale dei parametri di emissione.
- 15 programmi tra cui dentizione con ortogonalità Bitewing potenziata, giunti temporo-mandibolare e seni mascellari.
- Con la funzione MultiPAN si sceglie la panoramica più adatta al dettaglio clinico di interesse tra diverse viste ottenute con un singolo esame.

› Biglietto da visita

MYRAY
 Via Bicocca, 14/c - 40026 Imola
 T. 0542.653441 - F. 0542.653344
imaging@my-ray.com - my-ray.com

> Scheda Prodotto

| PRODOTTO | CATEGORIA | PRODUTTORE |  | |
|----------------------------------|-----------------------------|-------------------------------|--|--|
| Protesica Compatibile | Impianti dentali | Titanium Component | | |

> Presentazione

Implantologia 100% Made in Italy

Titanium Component si occupa della produzione e commercializzazione di impianti dentali compatibili, componenti protesiche, frese e strumenti chirurgici. I nostri prodotti sono 100% Made in Italy, frutto di una trentennale esperienza nel settore e sono realizzati sfruttando le più avanzate tecnologie con materiali di prima qualità. I prodotti Titanium Component sono distribuiti attraverso il nostro e-commerce www.protesicacompatibile.it, dove è possibile acquistare una vasta gamma di componenti sempre disponibili a magazzino con servizio di consegna rapida entro 24 ore in tutte le località italiane a eccezione delle isole. Titanium Component si occupa anche della realizzazione di prodotti per implantologia su richiesta o campione del cliente, o dando corpo alle idee dei professionisti che desiderano avere una propria linea implantare o componenti particolari non reperibili in commercio. Il nostro ufficio tecnico supporta il cliente in tutte le fasi di progettazione al fine di garantire sempre il raggiungimento di risultati eccellenti. Per questa ragione, qualora non trovaste sul nostro sito il prodotto giusto per soddisfare le vostre esigenze, vi invitiamo a contattare il nostro ufficio commerciale che sarà lieto di elaborare una proposta su misura per voi.

> Approfondimenti Web

Per informazioni dettagliate sulla Protetica Compatibile visita la pagina www.infodent.it/focus/titaniumcomponent in cui potrai trovare:

-  **Brochure di prodotto**
-  **Video**
-  **Photogallery**
-  **Link e contatti Azienda**

> Link interattivo



FOTOGRAFA IL QR CODE E VAI DIRETTAMENTE ALLA PAGINA WEB

Potrai accedere in tempo reale a tutta la documentazione messa a disposizione dal produttore. Oppure digita l'indirizzo www.infodent.it/focus/titaniumcomponent



> Biglietto da visita

TITANIUM COMPONENT
Via Padre Giovanni Semeria, 20 - 20128 Milano
T. 02.49750634 - commerciale@titaniumcomponent.com
www.protesicacompatibile.it

› Scheda Prodotto

| PRODOTTO | CATEGORIA | PRODUTTORE | |
|----------------------|--------------------------------|---------------------------------------|----------------------|
| OdontoSalute® | Cliniche odontoiatriche | Progetto Dentale Apollonia Srl | OdontoSalute® |

› Presentazione

Modello gestionale ad alta efficienza e replicabilità

OdontoSalute si trova nelle primissime posizioni tra i gruppi di cliniche odontoiatriche a livello europeo per dimensione e, probabilmente, la prima come capacità e volontà di sviluppo. L'aspetto fondamentale che caratterizza il nostro modello e lo rende oggetto di studio da parte di osservatori economici, è la capacità di sviluppo delle singole cliniche che in brevissimo tempo, grazie al modello di business, raggiungono livelli di fatturato e di redditività molto performanti. Il modello di business ha dato le medesime risposte di crescita in tutte le aree del Paese (al Nord come al Centro ed al Sud). Possiamo a tutt'oggi affermare che ogni struttura da noi attivata ha ottenuto delle performance e un'appropriatezza delle prestazioni erogate eccellente, dimostrabile anche dal nostro sistema qualità. Il nostro modello di business prevede un efficace coordinamento centrale, questo è reso possibile da una squadra coesa e preparata che agisce sul territorio per l'attuazione ed il controllo delle procedure gestionali.

› Approfondimenti Web

Per informazioni dettagliate su Odontosalute® visita la pagina www.infodent.it/focus/odontosalute in cui potrai trovare:

-  **Brochure di prodotto**
-  **Video**
-  **Photogallery**
-  **Link e contatti Azienda**

› Link interattivo



FOTOGRAFA IL QR CODE E VAI DIRETTAMENTE ALLA PAGINA WEB

Potrai accedere in tempo reale a tutta la documentazione messa a disposizione dal produttore. Oppure digita l'indirizzo www.infodent.it/focus/odontosalute

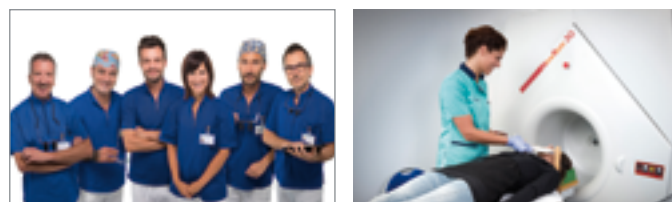

ODONTOSALUTE®
 Via Taboga, 212/1 - 33013 Gemona del Friuli
 T. 0432972772
info@odontosalutegroup.it - www.odontosalute.it

> Scheda Prodotto

| | | | |
|---------------------|------------------------|---------------------|---|
| PRODOTTO | CATEGORIA | PRODUTTORE |  |
| Sonosurgery® | Manipolo sonico | TeKne Dental | |

> Presentazione

Il più potente e versatile manipolo sonico

Fabbricato con materiali di alta qualità, il nuovo manipolo pneumatico SONOSURGERY® AIR POWER è stato appositamente progettato per l'uso in chirurgia ed è il più potente esistente sul mercato. Questo manipolo, migliorato e derivato dal precedente modello, può ora essere utilizzato non solo per le procedure di profilassi, ma soprattutto per tutte le procedure di chirurgia ossea mediante l'uso con gli inserti chirurgici Komet® oppure KaVo®. Il livello della potenza delle vibrazioni può essere regolato mediante una apposita ghiera, adesso più larga e più precisa. L'alta potenza sviluppata al livello massimo è essenziale per ottenere una adeguata capacità di taglio e quindi una perfetta ed efficiente operazione sull'osso. E' inoltre l'unico che può garantire una sicura sigillatura anteriore in modo da impedire qualsiasi fuoriuscita di aria che potrebbe creare una embolia durante l'intervento. Può essere usato congiuntamente a un qualsiasi raccordo rapido KaVo® MULTIflex®- compatibile oppure, opzionalmente, con il nuovo raccordo rapido SONOSURGERY® STERIL (brevettato) che permette l'ingresso esterno di liquidi medicali sterili. SONOSURGERY®, così come tutti gli altri strumenti pneumatici o elettronici TKD, sono interamente progettati, costruiti e assemblati nella fabbrica in Italia, certificata UNI CEI EN ISO 13485.



Caratteristiche e vantaggi

- Manipolo utilizzabile immediatamente al posto di una turbina dentale
- Cartuccia risonante ottimizzata e potenziata per l'uso con gli inserti sonici da chirurgia
- Ghiera di regolazione per selezionare tre livelli di potenza con facilità e accuratezza
- Manipolo sigillato anteriormente
- Utilizzabile anche in combinazione con il raccordo rapido SONOSURGERY® STERIL permette l'ingresso esterno di liquidi medicali sterili
- Manipolo, raccordo rapido e chiavetta dinamometrica totalmente termodisinfettabili e sterilizzabili

> Approfondimenti Web

Per informazioni dettagliate su Sonosurgery® visita la pagina www.infodent.it/focus/sonosurgery in cui potrai trovare:

| | |
|---|-----------------------------|
|  | Brochure di prodotto |
|  | Applicazione |
|  | Photogallery |
|  | Video |

> Link interattivo



FOTOGRAFA IL QR CODE E VAI DIRETTAMENTE ALLA PAGINA WEB

Potrai accedere in tempo reale a tutta la documentazione messa a disposizione dal produttore. Oppure digita l'indirizzo www.infodent.it/focus/sonosurgery

> Biglietto da visita

TEKNE DENTAL SRL
 Via del Pescinale 77 - 50041 Calenzano (FI)
 T. 055.8825741/8824877 - F. 055.8825764
 info@teknedental.com - www.teknedental.com - www.sonosurgery.it

PICCOLI DETTAGLI. GRANDE QUALITÀ.

XIOS Scan completa la famiglia endorale di Sirona. XIOS Scan e i sensori XIOS XG offrono soluzioni perfettamente integrate per ottimizzare il vostro flusso di lavoro. Xios Scan vi assicura un ingresso semplice e immediato nel mondo della radiografia digitale. **Sarà una buona giornata. Con Sirona.**



IL NUOVO SCANNER
AI FOSFORI:
XIOS Scan

SIRONA.COM

The Dental Company

sirona.

XDENT: le più avanzate soluzioni software per migliorare la gestione e la fidelizzazione dei pazienti

Comunicazione, efficienza e redditività. Sono questi i pilastri su cui si basa XDENT, la soluzione di **CompuGroup Medical Italia Group** per la gestione moderna dello studio odontoiatrico, che con le esclusive caratteristiche di facilità, velocità ed intuitività permette di risparmiare tempo, giorno dopo giorno. XDENT è l'unico software in Italia che offre soluzioni specializzate per i sistemi **MacOS X, Windows e Linux**. Tre motori distinti con la stessa carrozzeria, cioè con la stessa interfaccia utente. Gli odontoiatri possono usare il proprio sistema informatico sul computer che più preferiscono e **possono anche avere in studio computer diversi**, ognuno dei quali userà la versione di XDENT apposita. Grazie ad una sofisticata interfaccia utente, il software XDENT permette di compiere le operazioni gestionali più complesse in pochi clic, riducendo i tempi di lavoro e ottimizzando i costi dello studio. **Massimizzare la redditività e ridurre i costi** è ciò che gli odontoiatri richiedono oggi e il team di CGM XDENT pone molta attenzione alle necessità dei propri utenti traducendole

in soluzioni software innovative. Il connubio tra il gestionale XDENT e la piattaforma di comunicazione con il paziente XINFO è proprio il frutto di questa ricerca, che risponde alla crescente attenzione degli odontoiatri alla fidelizzazione del paziente/cliente e all'avvento dei dispositivi mobili, che oggi stabiliscono nuovi standard comportamentali e nuove modalità di comunicazione. XINFO è infatti un sistema esclusivo che **rivoluziona la comunicazione studio-paziente**, racchiudendo in un solo prodotto uno strumento di marketing e di comunicazione, grazie all'uso gratuito delle notifiche immediate sullo smartphone del paziente. L'esperienza maturata nel campo del Cloud fa della versione **XDENT Cloud** la scelta d'elezione per il professionista che cerca sicurezza, portabilità, semplicità, velocità dovendo operare in diversi studi lontani tra loro. La soluzione XDENT per lo studio odontoiatrico comprende anche **XDENT iPad Studio**, che riduce i tempi di compilazione delle anamnesi e delle anagrafiche dei pazienti che, in totale autonomia, compilano e rispondono alle do-



mande seguendo una semplice procedura guidata, ed XDENT Mobile, con le soluzioni **XDENT Smartphone edition, XDENT iPad edition e XDENT Android edition**. Sviluppate con un'interfaccia semplice e intuitiva, consentono al professionista la massima libertà di movimento, potendo utilizzare il sistema informatico ovunque, mantenendo i dati sempre aggiornati. **XSync** è il servizio di CGM XDENT che viene utilizzato dai clienti con strutture più complesse, che hanno la necessità di **lavorare con dati condivisi su più cliniche**, mantenendo sempre l'operatività anche quando il collegamento Internet non fosse disponibile.

La gamma dei prodotti XDENT non è semplicemente una soluzione gestionale, ma la scelta d'elezione per i professionisti che guardano al futuro come un'opportunità di crescita ed evoluzione.

Le soluzioni XDENT sono presenti al 58° Congresso Amici di Brugg - Rimini 2015 - Pad. AC7 Stand 1 Corsia 2

CGM XDENT Software srl
Piazza Cairoli, 1 - 97100 Ragusa
Tel. 0932.681600
Fax 02.335178053
commerciale@xdent.it
www.cgm.com/it
www.xdent.it



Copia oppure originale?

Sei certo di utilizzare impianti originali?
Ti invitiamo a verificare.



Fotografa il QRCode o digita l'indirizzo <http://campagne.infodent.it/keystone-dental>



Una nuova era nella Chirurgia Odontoiatrica



ZEISS

We make it visible.



Nuovo scanner intraorale DWiO

Il sistema DWiO è stato progettato per rispondere alle esigenze dei professionisti del settore alla ricerca di una tecnologia intuitiva per l'acquisizione di impronte digitali. Con l'obiettivo generale di aiutare il dentista a focalizzarsi sul paziente piuttosto che sulla tecnologia, Dental Wings ha presentato il nuovo scanner intraorale in occasione di IDS 2015. Basandosi su una nuova e incredibilmente compatta tecnica di acquisizione 3D chiamata Multiscan Imaging

™, il sistema DWiO permette al dentista o all'assistente di prendere impronte digitali in modo naturale, fluido, utilizzando un manipolo molto simile per dimensioni, forma e peso ai manipoli dentali esistenti. In sostanza, cinque scanner 3D miniaturizzati nella testina del manipolo visualizzano direttamente i denti e i tessuti molli da più orientamenti contemporaneamente, catturando anche le aree delle preparazioni più difficili da vedere con il minimo sforzo da parte dell'utente.

Inoltre, il leggero manipolo in metallo, non avendo parti in movimento, nessuna illuminazione complessa o sistemi di raffreddamento, è molto robusto e non richiede manutenzione. L'esportazione aperta dei dati STL permetterà ai dentisti di avere accesso ai dati di scansione immediatamente per la produzione alla poltrona o di collaborare con i loro partner di laboratorio, mentre il paziente è ancora in poltrona. Nella stessa manifestazione la Dental Wings ha introdotto inoltre **la nuova generazione di scanner di modelli e di impronte**, per i laboratori odontotecnici e per gli studi dentistici. I nuovi sistemi presentano un look completamente nuovo, una maggiore facilità di utilizzo e prestazioni migliorate.

Tutte le novità saranno esposte agli Amici di Brugga Rimini - Padiglione C7 Corsia 3 Stand 117.

cmf marelli srl
Via Casignolo, 10
20092 Cinisello Balsamo (MI)
Tel. 02.6182401 - Fax 02.6122944
www.cmf.it - dentale@cmf.it

Impianti CoreV2 e K-CoreV2 ad esagono interno Bio Implant

Nuove linee implantari realizzate in chiave moderna dedicando particolare attenzione ai concetti di nuova tecnologia e macrogeometria; la linea V2 riassume, con caratteristiche uniche, le migliori conoscenze in materia di impianto-protesi. Inoltre la scelta delle componenti protesiche è stata ampliata per soddisfare le necessità attuali di Odontoiatri e Odontotecnici.

- Impianti con diametri variabili e incrementali con la medesima piattaforma per consentire l'intercambiabilità delle componenti protesiche.
- Due nuovi diametri (ø 3,5 per CoreV2 e ø 3,8 per K-CoreV2)
- Tre superfici implantari: Classic (collo lucido), TDE (doppia acidificazione com-



- pleta) e Simple (privo di trattamento)
- Packaging completamente rinnovato: l'impianto viene prelevato direttamente dall'ampolla sterile con i connettori diretti manuali o contrangolo.
- Avvitatore diretto: semplifica e facilita il prelievo e l'inserimento dell'impianto nel sito implantare.

- Componenti protesiche con tre diversi profili di emergenza e codifica colore.

Kristal srl
Via Fratelli Rosselli, 64
20090 Trezzano S/N (MI)
Tel. 02.4453401
Fax 02.48408305
info@kristalsrl.net
www.kristalsrl.net

OrisDent evo

**Aumenta la produttività del tuo Studio:
analizza i dati, stabilisci gli obiettivi e
migliora i risultati giorno per giorno.**



■ Gestione e Comunicazione

Con OrisDent evo **gestisci con semplicità tutte le attività dello studio** e ti concentri sul tuo lavoro. **Fidelizzi i pazienti** grazie ai più innovativi strumenti di comunicazione e con messaggi mirati: SMS, e-mail e notifiche sullo smartphone.

■ Business Monitor

Con il nuovo **Business Monitor** hai sempre sotto controllo l'andamento del tuo Studio, in modo semplice ed immediato. Puoi rilevare eventuali criticità, intervenire in tempo e **fissare gli obiettivi** da raggiungere. Misurando l'aumento delle prime visite e dei preventivi accettati, **migliori le tue performance e l'efficienza di tutto il tuo Staff.**

■ Firma Elettronica

Riduci i costi di gestione dell'archivio cartaceo con **OrisPaperless**, il servizio per la **creazione e l'archiviazione a norma dei documenti elettronici**. In caso di necessità ritrovi subito i tuoi documenti, custoditi con tutti i requisiti di sicurezza.

Scopri tutta la linea di software:

OrisEduco

Software per la **comunicazione al paziente e in sala d'attesa** attraverso centinaia di animazioni in HD per fidelizzare il paziente e renderlo più consapevole dei benefici del trattamento proposto.

OrisCeph

Software per eseguire **tracciati cefalometrici** precisi e veloci con oltre 30 metodiche e per la pianificazione dei trattamenti ortodontici.



ANDI suggerisce i prodotti e i servizi OrisLine per la gestione dello Studio Odontoiatrico e la comunicazione con i Pazienti.



info@orisline.com

tel. +39 02/27409521

www.orisline.com

Da T.F.I. System qualità, semplicità, innovazione

La T.F.I. System srl opera nel settore dell'implantologia dentale da oltre venti anni con l'intento di fornire ai propri clienti una linea di prodotti affidabile e tecnologicamente avanzata. Il raggiungimento di standard di qualità sempre più elevati, la semplificazione delle procedure chirurgiche e l'impiego di tecniche innovative, rappresentano l'idea nella quale sono racchiusi i valori dell'azienda: **QUALITÀ, SEMPLICITÀ, INNOVAZIONE.**

I punti di forza che ci caratterizzano:

- Unica connessione ad esagono interno in platform switching per tutti i diametri, su tutte le morfologie implantari.
- Vite di serraggio ad elevata prestazione meccanica (50% più resistente alla deformazione) realizzata tramite tecnica produttiva utilizzata in campo aeronautico.
- Esagono smussato per una

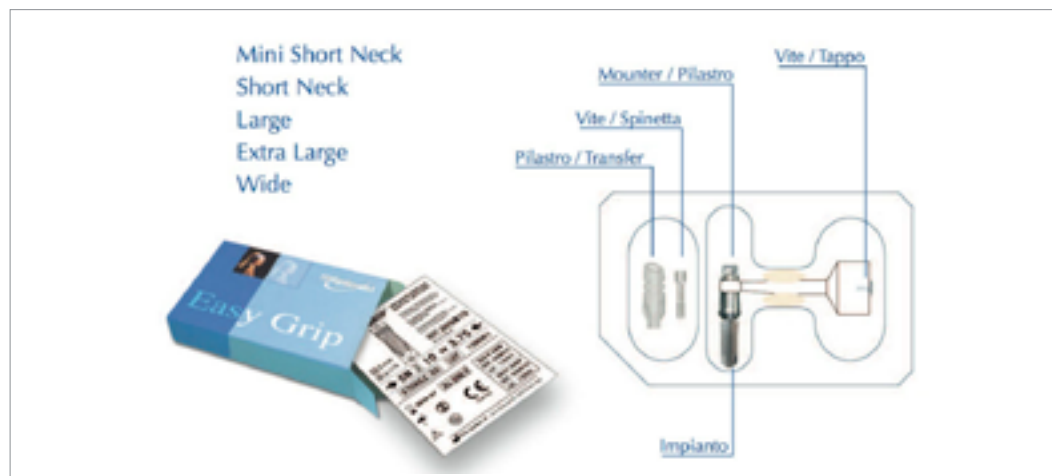

- distribuzione ottimale del carico masticatorio.
- Filettatura degli impianti a spira quadrata per fornire una migliore trasmissione sia dei carichi intrusivi che di quelli compressivi e divergenti.
- Connessione con friction-fit; conferisce un'alta tenuta meccanica dell'accoppiamento

- fixture/abutment.
- Confezionamento All-in-One che prevede, oltre all'impianto, una vite tappo, una vite di serraggio, un pilastro in titanio ed uno calcinabile ad un prezzo altamente competitivo.
- Assistenza e vendita in tutta Italia tramite distributore Umbra spa, con agenti in

grado di illustrare il prodotto e soddisfare ogni esigenza.

T.F.I. System srl
Via Alessandro d'Ancona 23
00137 Roma - Tel. 06.87201371
Fax 06.87232518
info@tfisystem.it
www.tfisystem.it

30 WATT

LA FORZA PER FARE DI PIÙ.



LA NUOVISSIMA
TURBINA
TORNADO

FINO A 3 ANNI DI GARANZIA
www.bienair-tornado.com

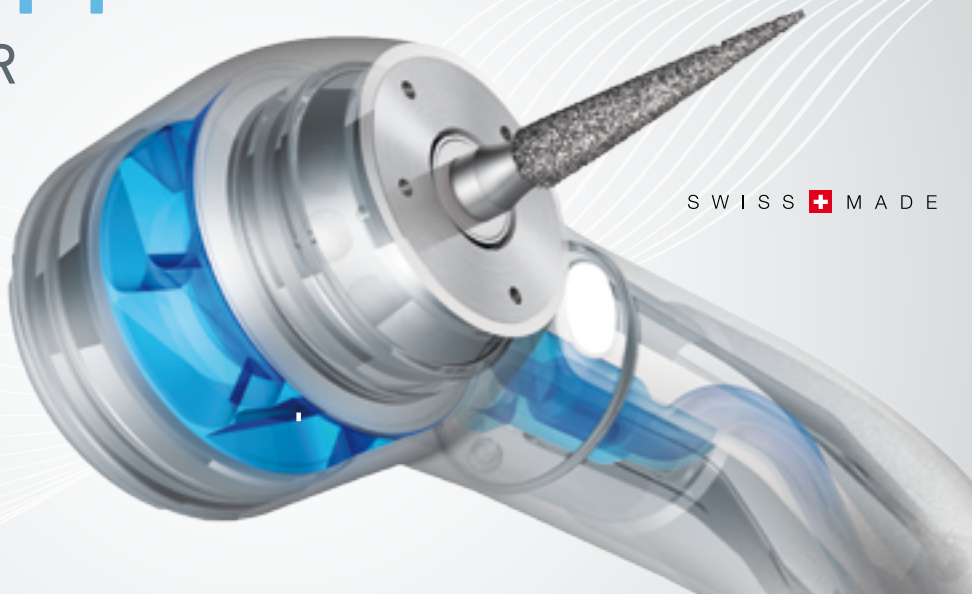

Bien Air
 Dental

S W I S S  M A D E

VIENI A TROVARCI AGLI AMICI DI BRUGG PAD. A7 - CORSA 1-2 STAND 035/046

Bien-Air Italia s.r.l. Via Vaina 3 20122 Milano, Italy Tel. +39 02 58 32 12 51 Fax +39 02 58 32 12 53 ba-i@bienair.com

i nostri primi 50anni

Burzacchi, mezzo
secolo di passione
a fianco di OMS.



Una storia di 50 anni alle spalle non è un biglietto da visita da poco. Burzacchi ha raggiunto questo importante traguardo, continuando a garantire nel tempo professionalità e servizi di alto livello. Un lungo viaggio condiviso con OMS, un partner d'eccezione leader nella produzione di riuniti unici grazie all'elevata qualità dei materiali utilizzati e 100% made in Italy, di cui Burzacchi è da sempre rivenditore autorizzato per Roma e Lazio.

**In questa occasione speciale Burzacchi premia i possessori di riuniti OMS con:
la certificazione/verifica obbligatoria prevista dalle norme DIR 96/42/CE e CEI EN 60601/1 (CEI 62-5), EFFETTUATA GRATUITAMENTE da un tecnico autorizzato OMS.**

**Prenotarsi dal 1 giugno al 30 settembre al numero 06 4441536 - int. 219
mail web@burzacchi.it - www.burzacchi.it**

VIENI A TROVARCI! OPEN DAY BURZACCHI - 10 GIUGNO 2015
www.burzacchi.it

Burzacchi

1985 2015

ANNI E NON SENTIRLI ESPERIENZA & INNOVAZIONE

10 GIUGNO 2015 OPEN DAY 9.00 - 22.00

Burzacchi 2.0 prenotazione obbligatoria: web@burzacchi.it

Evoluzione tecnologica in Odontoiatria & Odontotecnica - workshop e relazioni

- 09.30 - 11.30 IVOCLAR *Dal Milling al Slm, dalle Vetroceramiche ai Restauri Monolitici, dal Cad al Press* - Odt. L. De Stefano
- 12.00 - 14.30 APEX *La Fibra di carbonio: costruzione di una Toronto* - Odt. M. Orefice e Odt. G. Cirronis
- 15.30 - 17.00 CARESTREAM *L'impronta digitale nella pratica odontoiatrica* - Dr. A. Cacioppo
- 17.30 - 19.00 KAVO *CadCam: l'importanza di quello che non si vede* - Odt. A. Salvi
- 19.30 - 21.30 ONDA *L'applicazione del Laser in odontoiatria* - Prof. U. Romeo e Dr. A. Del Vecchio

Burzacchi IN FIERA

Presentazione prodotti & promozioni speciali

- OMS
- IVOCLAR-VIVADENT
- CARESTREAM
- KAVO
- APEX
- DENTALART
- HU-FRIEDY
- MECTRON
- ONDA
- DENTALFARM
- VITA
- ROSSI CAWS

Burzacchi IN FESTA

Festeggiamo i nostri primi 30 anni di attività

- Let it Beer
- Musica dal vivo dalle ore 18.00
- Esposizione Porsche & Guzzi

1985 2015

Burzacchi srl festeggia i trenta anni di attività il prossimo 10 giugno

L'economia inizia a dare segnali di ripresa; chi come voi e come noi ha resistito in questi anni difficili, può forse iniziare a cogliere nuovi frutti.

E allora ci è tornata voglia di festeggiare; anche perché a maggio 2015, per Franco Burzacchi sono cinquant'anni di presenza sul mercato e trenta anni di attività come Burzacchi srl nella sede di Via Tiburtina. Per questo, mercoledì 10 giugno abbiamo organizzato il **"Burzacchi open day"**; durante l'intera giornata avremo il piacere di accogliere i nostri clienti odontoiatri e odontotecnici, i fornitori, i giovani studenti in odontoiatria, i loro docenti, tanti amici, nella nostra struttura, ed offrire loro tanti eventi diversi.

Ci saranno seminari di aggiornamento tecnico-scientifico

sulle tematiche di maggior interesse professionale per odontoiatri ed odontotecnici; la presentazione di nuovi prodotti e attrezzature nell'era del digitale e anche una serie di offerte promozionali da non perdere.

Sarà anche l'occasione per comprendere il punto di vista dei pazienti; per discutere insieme di iniziative utili per tornare tutti a crescere, sia economicamente che professionalmente; cementare i rapporti e rafforzare la collaborazione.

In più, vi presenteremo le nuove, importanti iniziative che stiamo avviando con Onda, il nostro consorzio nazionale, grazie al quale siamo più efficienti e possiamo proporre

novità e prezzi sempre più convenienti.

Tutto avverrà in un clima di serenità e benessere, grazie al buon cibo e all'ottimo vino che saremo felici di offrirvi accompagnato da piacevoli sottofondi musicali. Il 10 giugno trasformeremo gli spazi della Burzacchi srl per regalarvi qualche ora in cui unire l'"utile al dilettevole".

Il comparto dell'odontoiatria sta evolvendo velocemente; come in altri settori, ci sono buone opportunità, ma anche minacce molto importanti.

Il mercato pone sfide complesse; siamo convinti che per vincerle occorra innovazione tecnologica, competenze professionali e tanta, tanta collaborazione.

Noi della Burzacchi ci siamo

attrezzati per darvi tutto questo, grazie all'esperienza che ci viene dal rapporto diretto con professionisti e produttori e alle opportunità offerte dal Gruppo Onda.

Speriamo davvero di incontrarvi il 10 giugno perché abbiamo tante cose da raccontarvi.

Burzacchi srl
Via Tiburtina 257 - 00162 Roma
Tel. 06.4441534 r.a.
Fax 06.4959327
info@burzacchi.it
www.burzacchi.it

TUTTO QUELLO DI CUI HAI BISOGNO



DIO IMPLANT
UFII IMPLANT
 Hybrid Sand blast & Acid etched



Nuovi dischi in Fibra di carbonio per sistemi Dentali CAD CAM

La ricerca e l'innovazione sono di vitale importanza per poter affrontare con successo il mercato dentale del Futuro

Lo sviluppo dei nuovi sistemi Cad Cam per uso dentale ha dato un forte impulso alla ricerca di materiali alternativi, bio compatibili, estetici ed estremamente performanti dal punto di vista meccanico. Micro Medica, sfruttando la propria esperienza e capacità produttiva ha realizzato, attraverso una speciale ed innovativa tecnologia, un nuovo disco 100% Fibra di Carbonio. Oltre 100 strati diversi di fibra sovrapposti, pressati ed orientati in modo particolare per ottenere il massimo della performance meccanica. Prodotte con un nuovo sistema tecnologicamente avanzato, le nuove cialde in fibra di carbonio sono al loro interno prive di porosità o imperfezioni

che potrebbero pregiudicare la resistenza meccanica della protesi realizzata con questo nuovo materiale.

I nuovi dischi sono particolarmente indicati per la realizzazione di lavori su impianti tipo Toronto o per la realizzazione di ponti e corone con performance meccaniche eccezionali; il nuovo materiale è capace di resistere a sollecitazioni talmente elevate da non essere paragonabile a nessun prodotto dentale in commercio. Completamente biocompatibili, permettono la realizzazione di lavori anche molto estesi immediatamente passivi, con una facilità d'uso sorprendente e con un peso di soli pochi grammi. La fibra di Carbonio riduce drasticamente

lo stress trasmesso in fase di masticazione agli impianti ammortizzando e dissipando in modo omogeneo le forze generate. Il Carbonio oggi è uno dei materiali tecnologicamente più avanzati utilizzato soprattutto per applicazioni speciali in moltissimi campi. Con i nuovi dischi è finalmente possibile utilizzare questo materiale con le moderne macchine dentali CNC e apprezzarne le caratteristiche eccezionali.

Un concentrato di tecnologia con costi estremamente competitivi ed una facilità d'uso che permette a chiunque di realizzare lavori assolutamente perfetti e performanti.

La fibra di Carbonio delle nuove Tablet è compatibile con

tutti i compositi e le resine per ponti e corone in commercio. Disponibili anche nella versione 100% fibra di Vetro. Le nuove Tablet sono disponibili in diametri e formati diversi con la possibilità di avere anche dischi personalizzati. Bio Carbon Tablet è la prima cialda per uso dentale che grazie alle sue incredibili caratteristiche ha ottenuto la Certificazione come Dispositivo Medico di Classe IIA.

Micro Medica srl
Via Cavour 6
27030 Palestro (PV)
Tel. 0384672867
Fax 0384682912
info@micromedicasrl.it
www.micromedicasrl.it

PROTESICA COMPATIBILE



€ 49,00

Impianti



€ 39,00

**Monconi
angolati**



€ 79,00

Locator
completi di cappette

Visita il nostro sito e-commerce, www.protesicacompatibile.com
per vedere l'elenco completo dei nostri prodotti e relativi prezzi.



Titanium Component
Via Semeria, 20 • 20128 • Milano • Italy • Ph. (+39) 02 49.75.06.34
commerciale@titaniumcomponent.com - www.protesicacompatibile.com

Serie KaVo MASTERmatic: vivi i tuoi desideri



Con la nuova serie di manipoli top di gamma MASTERmatic, KaVo sostituisce la celebre gamma chiamata GENTLEpower. La nuova gamma consente di migliorare i risultati in tutti i tipi di trattamento, grazie alla superiore accessibilità ai quadranti posteriori, alla massima precisione ottenuta ed all'affidabilità senza precedenti. Il nuovo contrangolo moltiplicatore KaVo MASTERmatic M25L convince grazie alla dimensione della testina, ulteriormente ridotta del 20% rispetto al modello precedente, pur senza rinunciare alla potenza erogata. Questa riduzione dimensionale (13.5 mm di altezza, Ø 10.3 mm di diametro), in combinazione con le già brevettate angolazioni KaVo (100°/19° testa/

gomito), garantisce la migliore visione possibile del campo operatorio e l'estrema libertà di movimento, persino nei casi di preparazioni dei molari.

I valori intrinseci contano

Dotata di boccola portafresa in metallo indeformabile, tecnologia "triple-gear" e microfiltro spray intercambiabile, il nuovo MASTERmatic M25L è veramente insuperabile: preciso, in quanto ruota senza fastidiose vibrazioni; silenzioso e confortevole, con soli 55 dB(A) di rumore emessi; sicuro, grazie all'efficace sistema di raffreddamento. KaVo MASTERmatic M05L è lo strumento ideale per raggiungere i punti più difficili del cavo orale. Il moltiplicatore ha una testina estremamente piccola, particolarmente adatta all'utilizzo di frese mini, per

una lunghezza complessiva di soli 20 mm. Le caratteristiche di questo strumento prevedono illuminazione efficace e spray di raffreddamento a 3 getti. Il fascio luminoso è privo di riflessioni ed è molto ben focalizzato sulla fresa e sull'area di preparazione. Luce e spray sono sfasati in modo da evitare fastidiose riflessioni dovute all'interazione tra l'acqua e la luce.

Semplicemente brillante, in acciaio

Rimane invariato il concetto di "testina intercambiabile", offerto soltanto dai manipoli KaVo. Le 14 testine INTRA LUX sono estremamente durevoli e consentono di lavorare al meglio in qualsiasi tipo di trattamento. Grazie all'impiego dell'acciaio inossidabile sono

il 65% più dure dei modelli precedenti ed il doppio più resistenti del titanio alle deformazioni. Testine e gambi possono essere combinati individualmente, a seconda delle necessità. I nuovi strumenti KaVo MASTERmatic M07L, M20L e M29L sono disponibili nei consueti rapporti di trasmissione. La nuova serie di manipoli KaVo MASTERmatic vi consentirà di lavorare in modo assolutamente sicuro, rilassato e con il massimo comfort!

KaVo ITALIA Srl
Via del Commercio 35
16167 Genova
Tel. 010.83321
Fax 010.8332210
kavoitalia@kavo.it
www.kavo.it



Q-Optics

made in the USA

recommended by the
Irish Dental Association



Unico distributore ufficiale per Italia e Svizzera: Dent-One S.a.s. - Tel: +39 031 866589 - www.dent-one.com

OVERMED: Il Cricchetto dinamometrico....a Regola di torque

Nell'ambito dell'implantologia dentale è di uso comune l'impiego di strumenti per avvitare e serrare elementi di connessione tra impianto e protesica, elementi di copertura dell'impianto e dispositivi analoghi, il tutto avendo a disposizione uno spazio limitato per movimentare lo strumento. Da queste considerazioni nasce il CRICCHETTO DINAMOMETRICO OVERMED, uno strumento in grado di impegnarsi una sola volta nella relativa sede della vite da serrare e di fornire una coppia torcente con successivi movimenti alternati, controllando la coppia massima applicabile. Il cricchetto dinamometrico è costituito da diversi componenti che possono essere facilmente separati e successivamente assemblati per consentirne la pulizia e la manutenzione ordinaria. Il montaggio e smontaggio dei componenti

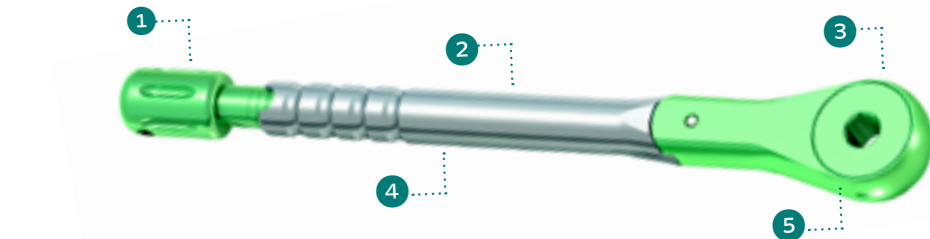

- 1 PRECISIONE | La vite di regolazione consente di impostare valori di torque da 15Ncm a 50Ncm
- 2 ELEVATE PRESTAZIONI | I materiali utilizzati, titanio e acciaio chirurgico, garantiscono elevate qualità di resistenza e durata nel tempo
- 3 PULIZIA E MANUTENZIONE | La marchiatura laser sui singoli componenti consente il loro facile smontaggio e assemblaggio dopo l'attività di pulizia ordinaria
- 4 ERGONOMIA E SEMPLICITÀ D'USO | Il corpo centrale è snodato rispetto alla testa
- 5 VERSATILITÀ | La testa può essere adattata per connettere lo strumento alla chiave del vostro kit odontoiatrico

è facilitato da marchiature laser che aiutano e guidano l'utilizzatore nel corretto posizionamento. La vite di regolazione consente di regolare la coppia massima torcente da un minimo di 15Ncm ad un massimo di 50Ncm con incrementi regolari di 5 Ncm. Tra la vite e la molla viene posto un

inserto in tecaflon, materiale con elevate caratteristiche di resistenza all'usura e basso coefficiente di attrito, che consente di ottenere un movimento più fluido durante il serraggio senza inceppamenti. La ruota dentata inserita nella testa, **completamente personalizzabile in base alle chiavi**

di serraggio degli impianti, è stata ottimizzata per fornire un numero maggiore di scatti e diminuire, pertanto, l'angolo di ricarica dello strumento, con ovvi benefici per l'utilizzatore.

OVERMED srl
info@overmed.eu
www.overmed.eu

Noi lo facciamo in Italia



Italian manufacturer



VIA I GUANTI: Dyson invita i produttori di salviette di carta a dire la verità sulle loro ricerche

L'industria delle salviette di carta non è mai riuscita ad inventare una tecnologia nuova per rispondere alle problematiche di carattere ambientale. Le salviette di carta sono costose da acquistare e da sostituire e vengono raramente riciclate, finendo invece nelle discariche o negli inceneritori. A sostegno delle proprie ragioni, l'industria delle salviette di carta continua a commissionare delle ricerche basate su una metodologia fallace. Il 18 novembre, l'European Tissue Symposium ha presentato una ricerca fuorviante, secondo la quale le salviette di carta sono più igieniche rispetto ad altri metodi di asciugatura delle mani, tra cui gli asciugamani ad aria Dyson Airblade™.

IL POTERE DELL'INVENZIONE: Gli asciugamani ad aria Dyson Airblade™ rappresentano il modo più igienico e più veloce per asciugare le mani. Investendo in nuove tecnologie e mirando a ottenere maggiori risultati con meno, gli ingegneri Dyson hanno sviluppato un apparecchio che non soltanto funziona in modo più efficace e più igienico, ma che ha anche un impatto ridotto sull'ambiente. Gli asciugamani Dyson producono fino al 71% di CO₂ in meno rispetto alle salviette di carta e sono in grado di asciugare 18 paia di mani al costo di un'unica salvietta di carta.¹



METODO FALLACE:

Le ricerche² commissionate dall'industria delle salviette di carta e pubblicate nel Journal of Hospital Infection sono state condotte in condizioni artificiali e non rispecchiano la vita reale. Come afferma la relazione stessa: "Questo studio presenta alcune mancanze e limiti", eppure l'industria della carta li presenta come dati di fatto.

La ricerca presenta dei vizi di fondo per le seguenti ragioni:

1. Le mani ricoperte da guanti sono state contaminate con un livello di batteri irrealisticamente elevato – sui guanti sono state riscontrate 10 milioni di cariche batteriche per ml.
2. Le mani altamente contaminate sono poi state asciugate senza essere lavate.
3. La quantità di batteri derivanti dall'aria sono irrilevanti e presentate senza nessun contesto equivalente alla vita reale: viene rilasciata una

maggior quantità di batteri nell'aria togliendosi la giacca o cambiandosi le scarpe di quanto riscontrato in questo studio.

I risultati in una vera toilette sono diversi. Le persone si lavano le mani per rimuovere i batteri prima di asciugarle e non indossano guanti. Quando le mani sono asciutte, la diffusione dei batteri si riduce fino a 1.000 volte.

È stato dimostrato che gli asciugamani Dyson Airblade™ hanno lo stesso livello d'igienicità delle salviette di carta grazie a delle ricerche commissionate da Dyson e condotte dall'Università di Bradford (pubblicate nel Journal of Applied Microbiology), dall'Institut de Recherche Microbiologique, dal College of Medicine (University of Florida) e da Campden BRI.

Anche le ricerche commissionate dall'industria della carta mostrano che gli asciugamani ad aria Dyson Airblade™ sono

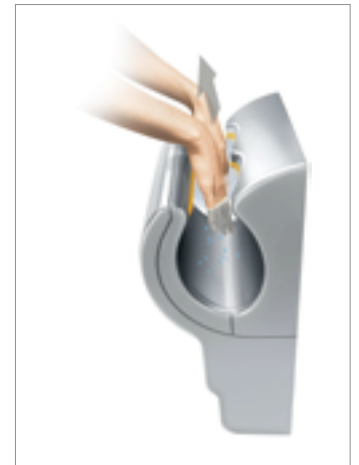

igienici quanto le salviette di carta – ma non li sentirete parlare di questo risultato.

Nel 2013 la seconda più grande azienda di salviette di carta, la SCA, ha commissionato uno studio a Campden BRI – ha misurato gli stessi fattori in condizioni più rappresentative. Quando lo studio ha compreso anche il lavaggio della mani, ha concluso che non sussistevano "prove significative di differenza tra i metodi di asciugatura delle mani per quanto riguarda le cariche batteriche trasportate dall'aria".

¹ Per maggiori informazioni sui calcoli, visitare dysonairblade.co.uk/calcs

² Confronto microbiologico dei metodi di asciugatura delle mani: potenziale di contaminazione dell'ambiente, utente e terzi presenti nell'ambiente [E.L. Best a, P. Parnell a, M.H. Wilcox]

Per scoprire perché l'asciugamani Dyson Airblade™ è l'asciugamani più igienico:
<http://www.dysonairblade.it>



O S T E O V I T

E' una formula completa a base di calcio fosfato e calcio carbonato, arricchito di idrossiapatite, che favorendo il "RIMODELLAMENTO OSSEO" per azione sinergica degli altri componenti, sostiene il metabolismo osseo. Migliora le categorie D3 e D4 dell'osso, aumenta la velocità del processo di OSTEointegrazione in implantologia favorendo la neoformazione dell'osso.

Per informazioni e campioni Tel.0694436235 o inviare e-mail a info@unimed srl

L'esigenza principale del Laboratorio Odontotecnico?

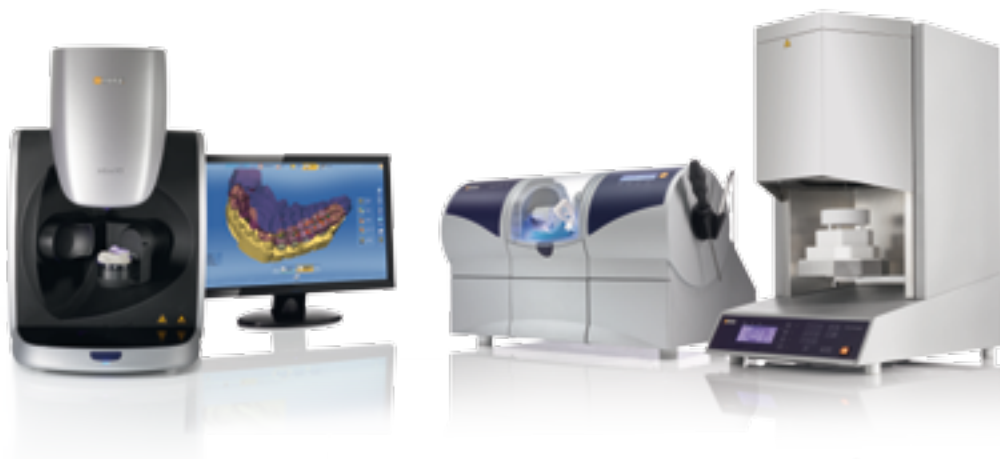

L'indipendenza nella scelta dei processi di produzione e dei materiali, così come il controllo completo sul processo produttivo: queste sono le esigenze prioritarie degli odontotecnici nei confronti della produzione in house con i moderni sistemi CAD/CAM, ed è per questo che Sirona offre il proprio supporto con una nuova concezione di prodotto. **Oggi Sirona presenta al laboratorio una gamma totalmente rinnovata di apparecchiature basate sul principio della totale libertà di interfaccia ed integrazione con le tecnologie CAD CAM già presenti nel laboratorio.** Con lo scanner Ineos X5, il Software InLab, l'unità di fresatura e molatura InLab MC X5 ed InLab MC XL, così come con

il forno di sinterizzazione rapida Infire HTC Speed, Sirona soddisfa una delle esigenze fondamentali degli odontotecnici: tutti i componenti InLab devono essere sia compatibili fra loro che aperti per la ricezione o l'invio di file provenienti da ogni altro software STL compatibile presente sul mercato. Ad esempio, il nuovo fresatore a 5 assi InLab MC X5 si integra perfettamente con qualsiasi tecnologia CAD CAM, poiché uno dei suoi grandi vantaggi è la compatibilità. È l'odontotecnico che decide con quale modello di scanner vuole lavorare e con quale software CAD desidera costruire i restauri. I dati STL dei restauri possono essere importati in modo semplice e veloce nel software CAM svi-

luppato per InLab MC X5 e, di recente, anche per InLab MC XL, per essere elaborati sulle rispettive macchine. L'utente ha così un'eccezionale ampia scelta di materiali e possibilità di lavorazione degli stessi. In occasione della IDS è stato presentato il nuovo software InLab 15.0. Questo nuovo software, grazie alla sua semplicità di utilizzo, si adatta al processo di lavoro dei laboratori odontotecnici e contiene molte nuove caratteristiche. Grazie all'integrazione dell'applicazione "progetto biogenerico" e all'apertura alle banche dati di morfologie dentali è possibile generare delle prime proposte CAD di ottima qualità. Il software è disponibile con una struttura modulare con le diverse applicazioni speci-

fiche: base, implantologia e progettazione di scheletrati. Una novità per lo scanner in Eos X5 è la particolare modalità di scansione per i porta impronta Triple Tray, per i quali ora non è più necessaria una ripresa buccale aggiuntiva. Il sistema InLab di Sirona si completa con la gamma delle telecamere Sirona Connect, il sistema più completo per l'impronta digitale nello studio odontoiatrico e la rielaborazione nel laboratorio odontotecnico. Per uno scambio rapido e diretto di informazioni tra odontoiatra e odontotecnico, nel portale Sirona Connect sono stati integrati nuovi strumenti di comunicazione, quali chat e Skype. All'insegna dello slogan "Perché gli odontotecnici hanno bisogno di libertà", Sirona invita presso il proprio stand gli odontotecnici visitatori del 58° Congresso degli Amici di Brugg a Rimini per sperimentare in prima persona le nuove possibilità offerte da InLab.

Sirona Dental Systems srl
Via Fermi, 22 - 37136 Verona
Tel. 045.8281811
Fax 045.8281830
info@sirona.it - www.sirona.it
www.sironatimes.it



**Disponibile da oggi anche
il nuovissimo sistema di riprese**



Scopri come fare per provarlo nel tuo studio. Contattaci

LABOMED ITS L'unico a fornire dotazione di serie completa

Via Livia Drusilla 12, Roma T. 06.768472 F. 06.76984002 www.lts-srl.com - info@lts-srl.com

Gestionale in cloud. Il tuo studio vola alto

Rivoluziona la gestione dello studio diventando indipendente da luogo e dispositivo mentre ricevi nuovi pazienti per aumentare il tuo reddito



Gestionale in cloud.
All'altezza dei dentisti. Finalmente sarai libero.

La nuvola sta continuamente portando innovazioni che aiutano a migliorare e semplificare le nostre vite. MyDentista.it è la piattaforma che comprende l'intero mondo dell'odontoiatra - e dei propri pazienti - in un'unica applicazione "nella nuvola". I punti di forza più importanti di un software per lo studio sono che Le garantisca un futuro solido, che il software sia sempre al passo con la tecnologia e che Le assicuri un costante afflusso di pazienti in studio.

Dal lato tecnologico, investiamo gran parte delle nostre risorse per offrire un software sempre innovativo, semplice e sicuro. Nessuna installazione, aggiornamenti, backup e server! Gestisce l'intero studio da qualsiasi dispositivo (computer, tablet, smartphone, Windows, Apple o Android), ovunque nel mondo. Tutti i dati vengono trasferiti protetti da crittografia asimmetrica via HTTPS e collaboriamo con uno dei centri di calcolo più sicuri d'Europa, il quale è certifica-

to ISO 27001 per la sicurezza delle informazioni. Tutto questo Le consente di potersi occupare pienamente dei Suoi pazienti mentre noi pensiamo a tutto il resto.

Riguardo l'afflusso di pazienti in studio, MyDentista.it raggiunge oltre 300.000 pazienti ogni mese (numero in continua crescita) e quindi Le permette di ricevere nuovi pazienti sia oggi che in futuro. Ogni paziente può avere un accesso personale per rimanere in contatto con lo studio. Potete caricare documenti (word, pdf, immagini ecc.) sulla cartella del paziente e condividerli a portata di un click, direttamente dal gestionale. Con la web-app per pazienti rimanete in contatto e fidelizzate i pazienti. MyDentista.it aumenta il reddito della tua attività.

Per riassumere, i benefici sono:

- Tutto da un'unica piattaforma
- Nessuna installazione
- Accesso da qualsiasi dispositivo
- Nessun server nello studio
- Aggiornamenti e backup automatici
- Ricevere nuovi pazienti in studio
- Aumentare il reddito.

Interconsiglio UG (srl)
Schleissheimerstr. 271
80809, Monaco di Baviera
Tel. 800.174.216
www.mydentista.it

**FUSIONE
LASER
SELETTIVA**

Piazza Salvemini, 4/7
35131 Padova
T. 049.660627
www.3dfast.it
info@3dfast.it

Turbine TI-MAX Z

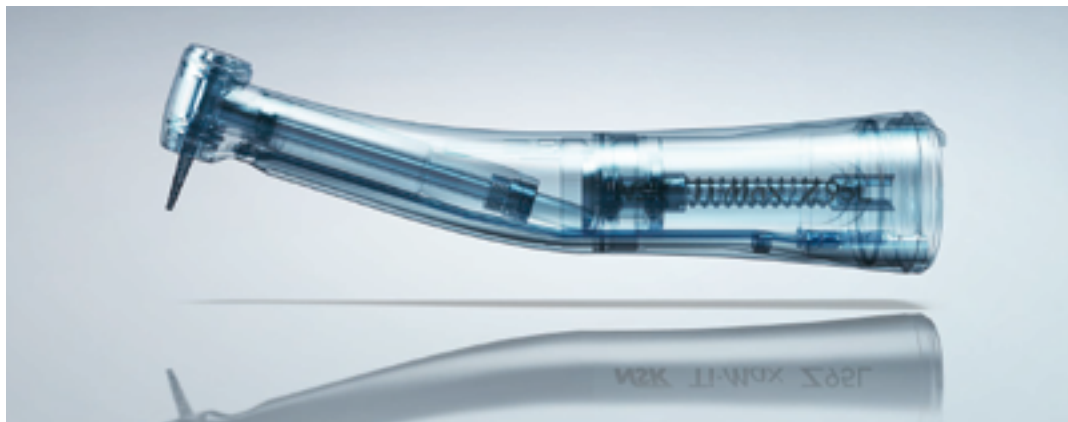

NSK leader mondiale ed indiscusso nello sviluppo di tecnologie legate alla strumentazione rotante di precisione presenta sul mercato un'innovativa gamma di turbine odontoiatriche: Ti-Max Z, una gamma senza uguali!

Con questa nuova famiglia di turbine, NSK propone al mercato una tipologia di strumenti che non ha paragoni: basta provarle per qualche secondo e la differenza è subito evidente.

Silenziosissime e potentissime, rappresentano un nuovo standard per le strumentazioni rotanti odontoiatriche.

Grazie all'innovativo design 3D del rotore che converte l'aria di propulsione in torque elevato, questa nuova generazione di turbine permette di raggiungere ben 26W* di potenza in maniera stabile e costante. Un risultato mai raggiunto prima che permette di massimizzare le prestazioni sia dal punto di vista di tempistiche che di precisione: l'aumentata capacità di taglio nel suo insieme determina interventi più rapidi e precisi facendo risparmiare tempo all'operatore e creando minor disagio ai pazienti.

Ma le peculiarità non sono finite. Le nuove turbine Ti-Max Z sono state ripensate anche

dal punto di vista del design: collo più assottigliato, angolazione a 94°, corpo in Titanio con trattamento Duragrip della superficie garantiscono un miglior confort lavorativo per l'operatore aumentando il campo visivo e facilitando notevolmente l'accesso alle zone posteriori, il tutto con una sicurezza di presa affidabile e confortevole.

Cuscinetti in ceramica, quattro uscite spray, microfiltro, sistema Clean Head integrato e fibre ottiche Cellular Glass rappresentano gli altri elementi costruttivi di valore che fanno delle turbine Ti-Max Z uno strumento incomparabile

e unico.

Le turbine Ti-Max Z, oltre che potenti, sono resistenti nel tempo così da definirsi un alleato indispensabile per tutti quei clinici che desiderano lavorare in piena tranquillità.

Si ricorda che tutte le strumentazioni Dentalica sono visionabili direttamente negli studi scrivendo a: info@dentalica.com oppure telefonando al numero gratuito 800 - 707172.

**Versione attacco NSK.*

Prodotto distribuito in esclusiva per l'Italia da Dentalica spa
Via Rimini 22
20142 Milano
Tel. 800 707 172
info@dentalica.com



Think different!

Oggi avete la possibilità di provare qualcosa di diverso. ICX templant® ... l'impianto di successo in Germania!

- Unica connessione protesica
- Box ergonomico e di facile utilizzo
- Componentistica completa
- Chirurgia guidata alla portata di tutti
- Corsi di approfondimento anche in loco

Provaci .. Sapremo convincerti

Silo Implant System S.r.l.
Via delle Industrie, 38 20853 Biassono (MB)



ASSISTENZA DIRETTA NEI PRIMI INTERVENTI
Ogni inizio è difficile? Non con noi!

Sebbene semplice ed intuitiva nei primi interventi Potrete avere il supporto diretto di un nostro responsabile che vi farà passare alla nuova sistemazione senza problematiche dando supporto a Voi e al Vostro Staff di collaboratori e tecnici.

CONTATTI: Tel. 039 97 123 76 | Fax 039 97 123 77
Mail info@siloiimplant.com Web: www.siloiimplant.com

LA MIGLIORE ALTERNATIVA ALL'IMPLANTOLOGIA

Il Valplast® è un nylon termoplastico (superpoliammide 6.0) con caratteristiche meccaniche e di estetica eccellenti che supera i limiti delle protesi parziali rimovibili convenzionali con ganci in metallo e resina acrilica.

Grazie alla flessibilità e al basso peso specifico, il Valplast consente di realizzare dispositivi estremamente leggeri, confortevoli, che preservano i denti residui, il parodonto e il tessuto osseo. L'eccezionale traslucenza del materiale permette di produrre ganci praticamente invisibili, anche a pochi centimetri di distanza.

Il risultato è
GARANTITO A VITA*
con certificazione allegata
ad ogni protesi consegnata

*Garanzia a vita contro il rischio di rottura della base protesica in nylon Valplast.



**OLOGRAMMA
DI ORIGINALITÀ
VALPLAST**

solo l'ologramma Valplast
garantisce l'originalità
del materiale impiegato!



PROTESI PARZIALE RIMOVIBILE CON GANCI
PROTESI PROVVISORIA PREIMPLANTARE
BITE PER BRUXISMO O DCM
PROTESI TOTALE
PROTESI MONOLATERALE
PROTESI COMBINATA

**METAL
FREE**



valplast
Primi da sempre

www.valplast.it

Valplast è il nylon originale che vanta innumerevoli tentativi di imitazione

CHIEDI VALPLAST
AL LABORATORIO
CERTIFICATO



TEEH
ESCLUSIVISTA
VALPLAST



AURODENTAL

Se ancora non conosci Valplast, Aurodental - con 3000 dispositivi prodotti in meno di due anni - è pronta a soddisfare le tue esigenze. Ogni anno, rispondiamo con successo alle richieste di oltre 500 clienti dell'intero territorio nazionale: anche per questo motivo non devi esitare. Contattaci e avrai tutte le indicazioni per inviare il tuo primo caso da realizzare in Valplast.

Con il primo invio, riceverai gratis il kit igiene, composto da Isoclean, spazzolino con setole in silicone e contenitore ermetico.

AURODENTAL Via Lorenzo Bernini, 4 25010 San Zeno Naviglio, Brescia
tel 030 3546771 fax 030 3546770 www.aurodental.it info@aurodental.it

GLIDEWELL presenta BruxZir® ANTERIOR: massima affidabilità ed ancora maggiore estetica!

La linea di ceramica monolitica BruxZir®, di Glidewell Laboratories e Glidewell Europe, presenta un nuovo materiale: BruxZir® ANTERIOR Solid Zirconia che offre ancora maggior estetica accanto alla consueta e convalidata resistenza.

Presentato in anteprima alla scorsa edizione dell'IDS a Colonia, il prodotto è ora disponibile sul mercato!

L'ultimo sviluppo della famiglia BruxZir®, BruxZir® ANTERIOR, è ideato per soddisfare esigenze estetiche e funzionali nelle riabilitazioni dedicate alle zone anteriori e premolari. Disponibile in 5 gruppi di colorazione, che grazie alla tecnica di pittura e glasura coprono tutti i 16 colori della scala VITA. Naturalmente è disponibile anche in bianco.

Questa zirconia monolitica convince per la sua cromia e per la traslucenza tipica del dente naturale, vantando un indice ottimizzato di resistenza alla flessione (625-675 MPa), rispetto alle ceramiche pressate. L'assortimento di zirconia monolitica BruxZir®, di Glidewell, accanto all'ultimo nato, ossia BruxZir® ANTERIOR, offre una gamma di prodotti ideali a soddisfare ogni esigenza di restauro estetico, funzionale e di preparazione mininvasiva:

- BruxZir®, Solid Zirconia, UNSHADED, bianco-ideale per la realizzazione di co-



rone, ponti e protesi totali fissate su impianti. Dischi di fresaggio, che vantano l'elevata qualità delle polveri, ulteriormente trattate per la riduzione della granulometria e realizzati con processo brevettato colloidale, che conferisce al prodotto l'eccezionale omogeneità. Questo procedere è garanzia di elevata resistenza e parimenti di traslucenza impareggiabile.

- BruxZir®, Solid Zirconia, SHADED, sottoposto al medesimo processo di produzione come BruxZir®, Solid Zirconia UNSHADED, è precolorato e disponibile in 4 gruppi di colorazioni, che con la tecnica di caratterizzazione e di glasura coprono tutti i 16 colori della scala VITA. Prodotto pensato per snellire l'iter produttivo, eliminando la colorazione del manufatto

per immersione. Traslucenza, cromia affascinante in ogni singola corona e ponte, le riabilitazioni in BruxZir® SHADED vantano uno spettro cromatico equilibrato e camaleontico accanto ad un indice di resistenza alla flessione che non teme confronti.

- BruxZir®, Solid Zirconia, SHADED 16 è il prodotto che offre ciascun disco nella colorazione specifica della scala VITA. L'impiego di quest'ossido di zirconio permette di tralasciare la colorazione per immersione o con pennello, passando direttamente alla glasura. Tuttavia in caso di esigenze estetiche più elevate è sempre possibile caratterizzare il restauro.

Dal punto di vista medico dentistico, BruxZir®, Solid Zirconia

si distingue, in caso di spazio minimo, per la sua preparazione mininvasiva e conseguentemente per il grande consenso presso i pazienti, dal punto di vista odontotecnico, poiché non esiste materiale così affidabile e "ad hoc" in queste situazioni.

BruxZir®, ossido di zirconio integrale, è indicato per corone, ponti, veneers, inlay e onlay. Costituisce una scelta estetica rispetto alle corone convenzionali in metallo-ceramica, alle corone parzialmente rivestite e ai restauri in metallo.

BruxZir®, è inoltre ideale per restauri, che richiedono un'elevata resistenza, come corone antagoniste di protesi con ganci o di corone avvitate su impianti.

Ben volentieri mettiamo a vostra disposizione gli studi clinici completi, oltre a specifiche informazioni sulla gamma di prodotti BruxZir®, ossido di zirconio monolitico, e molto altro ancora.

Sfruttate con il vostro dentista tutti i vantaggi del marchio BruxZir®.

Glidewell Europe GmbH
Dott.ssa Francesca Sanson
Independent Representative
for Italy
Tel. 0444 923726/347 2773612
italy@glidewell dental.com
francesca@francescasanson.it



INFODENT L'EDICOLA 1.0

La App di Infodent: semplice, pratica, gratuita.

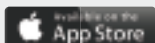

Infodent L'Edicola consente agli utenti di accedere alle informazioni del dentale scegliendo tra diversi contenuti: **riviste, news, corsi, eventi del mondo odontoiatrico, informazioni su aziende e prodotti, con possibilità di visualizzare cataloghi tecnici, presentazioni e novità sui materiali impiegati in odontoiatria.** Un'applicazione utile e completa disponibile gratuitamente su Apple Store e Google Play.

Dalla sinergia nasce l'innovazione

iRES® annuncia l'acquisizione di iMAX3

Il raggiungimento dell'eccellenza si basa essenzialmente sulla consapevolezza che ogni giorno occorre essere pronti ad affrontare una nuova sfida. Ed è proprio su questa determinazione che si posa il recente accordo di acquisizione da parte di iRES® dell'azienda iMAX3, produttrice dell'omonimo impianto macchinato, basato sugli studi e sull'esperienza clinica e scientifica del Professor Massimo Simion.

“La nostra è un'azienda dinamica, sempre attenta alle esigenze del mercato e pronta a rispondere a tali esigenze con prodotti innovativi e scientificamente validati”. Così Alessandro Ribolla, General Manager di iRES® Group, introduce lo scenario che ha portato all'acquisizione.

“Con una gamma di prodotti per la chirurgia orale che comprende Shape1 (sistemi implantari), ShapeBone (materiali per rigenerazione e sostituti ossei), SmartGuide (chirurgia guidata), protesica custom made e FixLite (laser a diodo HLLT), la possibilità di implementare la nostra offerta con l'impianto macchinato iMAX3 non poteva che rappresentare uno dei nostri obiettivi primari per segnare il passo verso quello che noi consideriamo essere il futuro dell'implantologia, l'impianto macchinato e ibrido.

La nostra gamma comprende già l'innovativo impianto iPerio ed ora, con l'acquisizione di iMAX3, possiamo annunciare che a breve saremo in grado di offrire al professionista un prodotto che – ne siamo certi –

rappresenterà una vera e propria svolta per la predicibilità dei trattamenti implantari”.

Ma la mission di iRES® non si limita solo ai prodotti. Infatti, una delle attività che la contraddistingue è quella della Continuing Education, con un programma di corsi ed eventi che si avvale della collaborazione dei più stimati Opinion Leaders in ambito nazionale ed internazionale.

Anche in questo caso, quindi, l'acquisizione di iMAX3 aggiunge un ulteriore valore scientifico. Il Professor Massimo Simion, infatti, accompagnerà la crescita internazionale di iRES® grazie alla sua partecipazione attiva in qualità di Chairman di un board internazionale che diventerà il fulcro

dell'attività scientifica e dello sviluppo di progetti di ricerca clinica a supporto dello sviluppo di nuovi prodotti.

“In iRES® siamo assolutamente entusiasti della sinergia che si è creata fin da subito tra le due realtà e”, conclude Alessandro Ribolla, “il nostro team è pronto a coinvolgere le diverse figure professionali in questa nuova sfida verso il futuro dell'implantologia”.

Per informazioni

iRES® srl
Via Correggio, 3
Milano
Tel. 035.270743
Fax 035.225964
marketing@i-res-group.com
www.i-res-group.com

Sistema FULL PACK transfer-analogo e Kit M.U.A. sono brevetti NSI.

UNA SOLA FRESA PER INSERIRE L'IMPIANTO

CE 0476

- **FULL PACK** Impianto completo di Transfer Analogo e calcinabile.
- **NUOVO M.U.A.** Moncone Universale Angolato per soluzioni a 360°.

NSI srl
 info@nsimplant.it
 www.nsimplant.it
 tel. 0376671087 / 335360404

Il Gruppo KaVo Kerr, più grande piattaforma dentale esistente al mondo, ha presentato all'IDS di Colonia oltre 35 novità

Nuovi importanti novità dall'Imaging Digitale al CAD/CAM, dai riuniti ai materiali di consumo. Una vera prova di forza da parte del leader globale nell'innovazione

KaVo Kerr Group, piattaforma globale di marchi dentali all'avanguardia, ha presentato all'ultima edizione di Colonia oltre 35 nuovi prodotti. Le aziende all'interno del Gruppo KaVo Kerr forniscono, ad oggi, prodotti, servizi e soluzioni al 99% degli studi odontoiatrici nel mondo, rendendolo di fatto leader a livello globale. La Fiera di Colonia, con i suoi oltre 138.000 visitatori, ha rappresentato la vetrina perfetta per presentare al mercato un numero così elevato di novità nelle principali branche dell'odontoiatria.

I 35 nuovi prodotti hanno riguardato sia novità assolute, che prodotti già disponibili sul mercato Statunitense e ora

commercializzabili anche nel resto del mondo, sia restyling di prodotti già esistenti sul mercato ma che ora passano ad una generazione tecnologica successiva. Queste novità riguardano prodotti di Imaging Gendex ed Instrumentarium, il mondo del CAD/CAM, con il nuovo scanner Intraorale KaVo Lythos, i bellissimi nuovi riuniti KaVo E50 Life ed E70 Vision, un'intera gamma di manipoli di fascia alta e tanto altro ancora. La vastità e lo spessore di tutte le novità presentate dal Gruppo è servita a rinforzare il ruolo del Gruppo KaVo Kerr come leader assoluto nel campo delle innovazioni; inoltre ha dimostrato come il Gruppo sia in grado di soddisfare le



necessità più diverse lungo l'intero flusso di lavoro di uno studio odontoiatrico.

Il successo incredibile della presenza del Gruppo KaVo Kerr alla manifestazione è stata, infine, testimoniata dalla serata organizzata al meraviglioso Pa-

lazzo "Flora" di Colonia che ha visto partecipare allo spettacolare evento organizzato oltre 750 professionisti del settore.

Per maggiori informazioni visitare il sito www.kavokerrgroup.com

“

ERO INCERTO SULLA **SEDAZIONE COSCIENTE...**
ORA HA AUMENTATO IL NUMERO DEI PAZIENTI
E HA DATO UNA SVOLTA AL MIO LAVORO. ”

MDM Digital elettronica digitale

Caratteristiche Esclusive

MDM Digital è l'unico apparecchio con allarmi sonori e visivi, comandi digitali, sensore a raggi infrarossi per la massima efficacia e sicurezza.



MDM Digital eroga ad ogni paziente la sua giusta percentuale di Protoossido di Azoto, per una sedazione ottimale e gradevole. Con MDM Digital sedare costa solo 8/16 euro ora/gas.

CHIEDILO IN PROVA PER 3 MESI!
Fotografa il QRCode oppure digita:
<http://campagne.infodent.it/mdm-digital>



Progetto Focus Management: ANDI Lombardia promuove la formazione extraclinica per i propri soci

Dopo il successo dell'ultimo Congresso Culturale Lombardo "Tempo di Management" la sezione regionale dell'Associazione Nazionale Dentisti Italiani risponde alle richieste dei propri iscritti di approfondire i temi del marketing e management in odontoiatria.

Non potendo più sottovalutare l'importanza e l'interesse per il marketing e il management da parte dei professionisti del settore odontoiatrico, Andi Lombardia, con la consapevolezza che accanto all'aggiornamento clinico, oggi ci deve essere anche quello extraclinico, ha deciso di dare ai propri soci quegli strumenti ormai indispensabili per la gestione ottimale del proprio studio.

Nasce così l'idea del Progetto Focus Management, come forma di continuità rispetto ai temi trattati nell'ultimo Congresso Culturale Lombardo, tenutosi lo scorso ottobre. Il progetto formativo è caratterizzato da una full immersion di due giorni dedicata agli aspetti manageriali. Si passa dalla descrizione delle opportunità che il marketing offre, alla gestione delle tre risorse fondamentali per mandare avanti un'attività: economiche, umane e di mercato.

«Dare priorità ai contenuti di marketing e management, sostenendo progetti orientati alla qualità operativa e gestionale, significa dare l'opportunità di approfondire materie che non vengono sempre inserite nei vari corsi a disposizione dei professionisti del settore odontoiatrico, quindi un privilegio di crescita per tutti – spiega il Segretario Culturale ANDI Lombardia Dr. Stefano Almini – e che nella sua sperimentazione, ha già dimostrato sul campo una forza didattica che ha determinato la volontà dei

colleghi presenti in Aprile di ripetere lo stesso evento anche a Giugno».

Il Progetto Focus Management ha previsto un primo incontro, avvenuto lo scorso 10 e 11 aprile, ed è confermato il secondo per il 5 e 6 giugno 2015. Il relatore per entrambi gli appuntamenti formativi è il Prof. Antonio Pelliccia, da oltre 20 anni accanto ai dentisti italiani come manager e formatore: «Ringrazio il Segretario Culturale ANDI Lombardia, Stefano Almini, che coinvolgendomi in questi progetti dall'alto valore culturale, non fa che confermare la costante e apprezzata collaborazione che da anni intercorre tra l'Associazione Nazionale Dentisti Italiani e la mia attività – afferma il Professor Pelliccia – con l'opportunità di parlare davanti a platee numerose, con più di 1.300 iscritti tra le prime due sedi di Como e Bergamo e nella trasferta a Venezia, ma soprattutto interessate alla materia; nell'ottica della condivisione di uno dei valori più importanti su cui ho poggiato tutta la mia carriera nel settore sanitario del marketing e del management, cioè rendere misurabile l'investimento di management e marketing nel tempo».

Come nelle due giornate di Aprile, anche per il secondo appuntamento la location sarà la Sala Congressuale presso la sede CTF Group, via Provinciale n°18 – Lallio – Bergamo.

Info e iscrizione:
www.andilombardia.it
info@andilombardia.it

3P IMPLAFAVOURITE
 NEW DENTAL TECHNOLOGY

LA SEMPLICITÀ NELL'ECCELLENZA

CONO-IN

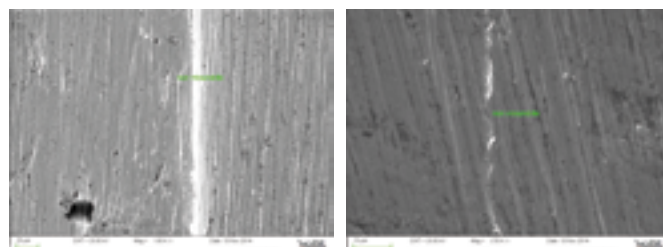

Connessione conometrica
 con e senza vite passante =
 platform switching e sigillo
 batterico sempre
 con un unica
 piattaforma protesica.



ACTIVE

3P ImplaFavourite S.r.l.

Via Martiri del XXI, 110 • 10064 PINEROLO (TO)
 Tel. 0121.377004 • mobile +39 349 59 67 540
info@3p-impla.it • www.3p-impla.it

Pedodonzia, dal congresso di Chia Italia e America unite per il benessere del bambino



Laser, anestetico, gestione del dolore, comunicazione ai genitori:

sono gli elementi chiave di una nuova disciplina

- L'odontopediatria le cui prospettive saranno al centro del corso pregressuale "Aggiornamenti in Pedodonzia" l'11 giugno a Chia Laguna nella giornata di apertura del 27° Congresso di Associazione Italiana Odontoiatri.

Un congresso che coincide con l'8° Congresso Internazionale AIO e che ospita rappresentanti del calibro di Pascal Magne, Skender Ellouze, Mariam Margvelashvili, e per gli italiani Giampietro Farronato, Giovanni Zucchelli, Renato Cocconi, Francesco Mangani, Camillo D'Arcangelo, Mario Lendini, solo per fare alcuni nomi.

I cinque corsi pre-congressuali sono il fiore all'occhiello della prima giornata. Ricordiamo oltre alla pedodonzia, i corsi di protesica (3step vs Bopt) con Ignazio Loi e Francesca Vailati, endodonzia con Elisabetta Cotti e Gary Glassmann, implantologia con Nitzan Bichacho e Gerhard Seeberger, e conservativa con Giacomo Derchi ed Enrico Manca.

Dei cinque corsi, oltre a quello di implantologia con l'israeliano Nitzan Bichacho e lo speaker della Federation Dentaire Internationale Gerhard Seeberger, il corso di pedodonzia è il più "internazionale": accanto a Claudia Caprioglio, Associato dell'Università di Pisa e già Direttore del Centro Internazionale di Aggiornamento Odontoiatrico di Pavia, AIO ospita uno dei

più grandi ricercatori Usa, Michael Ignelzi associato nel dipartimento di Pedodonzia alla scuola di Odontoiatria dell'Università della Carolina del Nord, che ci spiega: «Il corso offre un aggiornamento basato sulle migliori evidenze disponibili con un taglio pratico riutilizzabile subito al rientro al lavoro».

Caprioglio da parte sua sottolinea che l'"Odonto-Pediatria" è «disciplina specialistica in crescita basata su evidenze scientifiche; a Chia illustriamo le tecnologie "contact-free" e l'applicazione delle tante lunghezze d'onda ad oggi disponibili». Si parlerà di minor dolore e soprattutto di sedazione, quando e come effettuarla. In chiave formazione-informazione - conclude

Caprioglio - la "location" sarda consente di portare in un unico concesso importanti tematiche del mondo accademico ed opinion leader internazionali.

I vantaggi dell'iscrizione

- Iscrivendosi al congresso AIO, che ha appena ottenuto il patrocinio del Consiglio dei Ministri, in tre giorni di formazione (11-13 giugno) si possono totalizzare fino a 36 crediti di formazione continua ECM e fino a 20 credits ADA CERP validi per chi esercita negli Usa ed Oltreoceano.

Per informazioni
<http://congress2015.aio.it>



**LABORATORIO
vittori
PROTESI DENTARIA**

CAD CAM

| | | | | |
|--|---|---|--|--|
|  ABUTMENT IN TITANIO € 99,00 <small>da scansione intraorale (vite inclusa)</small> |  ABUTMENT IN TITANIO € 129,00 <small>da modello (vite inclusa)</small> |  ABUTMENT IN ZIRCONIA € 129,00 <small>da scansione intraorale (vite inclusa)</small> |  ABUTMENT IN ZIRCONIA € 139,00 <small>da modello (vite inclusa)</small> |  BARRE TECNICA AVVITATA € 799,00 <small>da modello con 4 abutment e 4 attacchi (viti incluse)</small> |
|--|---|---|--|--|

SOLUZIONI PERSONALIZZATE DI ABUTMENT E BARRE PER TUTTE LE MARCHE
 LABORATORIO PROTESI DENTARIA DI MARCO VITTORI
 Via Artigianato, 57/59 - 00034 Colleferro RM - Tel. +39 0697236249 - vittorilab@yahoo.it - www.vittorilab.it

11 - 13 Giugno 2015 Chia Laguna Resort (Cagliari), Sardegna

27° CONGRESSO NAZIONALE 8° CONGRESSO INTERNAZIONALE



Focus on Dentistry



GIOVEDÌ 11 GIUGNO

12 CREDITI ECM

- 3-steps-Technique - BOPT:
Francesca Vailati, Ignazio Loi
- Nuovi standard nel trattamento endodontico
Gary Glassman, Elisabetta Cotti
- Rivalutazione del complesso trans-mucoso nella riabilitazione implantare - La ricerca dell'adattamento ottimale dei tessuti
Nitzan Bichacho, Gerhard Seeberger
- Aggiornamenti in Pedonondonia:
Michael A. Ignelzi, Claudia Caprioglio
- Hands on sulle impronte di precisione.
Enrico Manca
- Conservativa: come rendere facile un caso complesso.
Giacomo Derchi
- 18.30 - Cerimonia di Apertura

VENERDÌ 12 GIUGNO

12 CREDITI ECM

- **Giovanni Zucchelli**
L'approccio "soft tissue" per il trattamento di difetti dei tessuti molli ed ossei nell'area estetica.
- **2° Simposio AIO - SIE:**
La clinica quotidiana in endodonzia: tecniche, materiali e accorgimenti utili.
Mario Lendini, Pio Bertani
- **1° Simposio AIO - SIDOC:**
L'odontoiatria conservativa negli ultimi trent'anni. Approccio efp: la nuova sfida dell'odontoiatria adesiva
Francesco Mangani, Camillo D'Arcangelo
- **3° Simposio AIO - SIDO:**
Ortodonzia nel mondo: la disciplina ortodontica nell'esperienza transnazionale
Giampietro Farronato, Silvia Allegrini, Skander Ellouze
- **Simposio Internazionale** (in lingua inglese)
Terapia Protetica nei pazienti anziani
Alex Mersel
- La connessione critica tra malattia parodontale e salute generale
P. Piero
- Le cellule staminali in Odontoiatria
Mariam Margvelashvili
- Una nuova tecnologia per l'anestesia odontoiatrica locale: anestesia locale a controllo computerizzato, il Wand/sta system
Mark Hochman
- Short implants: 30 anni di esperienza clinica.
Mauro Marincola
- Medicina estetica: l'armonia del volto.
Cinzia Forestiero
- **CONGRESSO AIO**
- **Pascal Magne**
Opzioni di trattamenti estetici ultraconservativi
- **Renato Cocconi**
Dalla microestetica del sorriso alla macroestetica del volto

SABATO 13 GIUGNO

12 CREDITI ECM

- **Pascal Magne**
Restauri adesivi anteriori e posteriori
- **Sessione Igienisti dentali ed Assistenti alla poltrona:**
Marta Botteon, Martina Scarazzato



PASCAL
MAGNE



RENATO
COCCONI



NITZAN
BICHACHO



GIOVANNI
ZUCCHELLI



FRANCESCA
VAILATI



IGNAZIO
LOI



FRANCESCO
MANGANI



CHIA LAGUNA RESORT
SARDEGNA

Per prenotare il tuo viaggio adesso
vai su skyteam.com/GlobalMeetings
e inserisci il tuo Event ID 28865



ISCRIVITI SUBITO, CONVIENE! <http://congress2015.aio.it>

PLATINUM



GOLD



SILVER



SILVER



Geistlich



LISTERINE



PUBLISHING SPONSOR



➤ ANNUNCI ECONOMICI

➤ OFFRO COLLABORAZIONE

- Assistente alla poltrona con esperienza offre collaborazione full time o part time presso studi dentistici di Roma. Assicura affidabilità, serietà, attenzione, ottime referenze. Cerca impiego come assistente o receptionist, segretaria addetta al ricevimento. Per contatti telefonare 334.7069736
- Assistente alla poltrona con esperienza decennale cerca impiego presso studio dentistico Roma e Castelli Romani. Garantisce serietà e professionalità. Tel. 347.5938097
- Assistente alla poltrona, 15 anni di esperienza, esperta in sterilizzazione, conservativa, endodonzia, chirurgia implantare cerca part-time o full-time presso studio dentistico zona Eur-Cecchignola S. Giovanni e città di Roma. Tel. 338.1638542
- Assistente alla poltrona, bella presenza, anni 46, referenziata cerca collaborazione presso studi dentistici in Roma,

Ostia e Pomezia. Telefono 347.9162103

- Assistente alla poltrona, Roma. Cerco un impiego presso uno studio dentistico a tempo pieno, sono laureata in odontoiatria in Ucraina, 30enne, seria, affidabile, con tanta passione per odontoiatria. Tel. 324.6251640
- Assistente alla poltrona, segretaria-igienista, con 25 anni di esperienza in tutte le branche odontoiatriche, bella presenza, seria, diplomata, disponibile per proposta di lavoro part-time o orario continuato. Telefonare al 347.5809617
- Dottoressa, 14 anni di esperienza, in prestigiosi studi privati e in strutture pubbliche, offre la propria collaborazione in studi dell'Abruzzo e Lazio (Roma, Latina), nelle seguenti branche: endodonzia (utilizzo occhiali Zeiss, e proprio strumentario) ricostruzioni con perni in fibra post-endo, allungamenti di corona clinica, conservativa, pedodonzia, endopedodonzia, parodontologia non chirurgica, sbiancamenti. Contattare

il 338.9515694

- Igienista dentale laureata con il massimo dei voti presso l'Università degli Studi di Roma Tor Vergata, con ottime capacità comunicative, seria ed affidabile, provvista di partita Iva, offre la propria collaborazione in studi odontoiatrici a Roma per 2/3 giorni a settimana. Preferibilmente zona Eur-Monteverde-Marcioni-Portuense-Aurelia-Fiumicino e zone limitrofe. Per ulteriori informazioni e per l'invio del CV potete contattarmi al 339.8764610
- Igienista Dentale laureato con lode ed in possesso di p.iva, offre collaborazione presso studi odontoiatrici siti nella regione Lazio. Si garantisce max esperienza e professionalità. Per contatti si prega di chiamare il numero 338.1761877
- **Impianti high quality - low cost anche nel vostro studio! Implantologo esperienza 25ennale inserisce fixture Straumann a soli euro 400,00. Tutto compreso.**

Si richiedono minimo 3 pazienti per volta.

Tel. 348.3836006

- Medico odontoiatra esperienza trentennale offre collaborazione e/o direzione sanitaria in studi di Roma. Tel. 330.290696
- Odontoiatra titolare di studio assumerebbe la direzione sanitaria di ambulatori odontoiatrici di Roma e Lazio. Massima serietà. Tel. 340.3749265
- Odontoiatra, con esperienza presso strutture pubbliche e private, offre seria collaborazione a studi odontoiatrici di Roma e nel Lazio. Massima serietà. Telefonare al 338.1802808
- Odontoiatra, laureata con lode nel 2000, con vasta esperienza, offre collaborazione seria e duratura in conservativa, endodonzia, protesi e chirurgia semplice, presso studi dentistici in Roma e nel Lazio. Massima serietà. Tel. 393.4151912
- Odontoiatra offre collaborazione in Roma in conservativa, pedodonzia endodonzia, chirurgia estrattiva semplice e pa-



ADIN
DENTAL IMPLANT SYSTEMS LTD

Made in ISRAEL

Dental Pr Adin V. G. Verdi 10 B Baronissi (Sa) 089954103 - Info@dentalpradin.com www.dentalpradin.com

odontologia non chirurgica. Tel. 320.2311386

- Odontotecnica esperienza trentennale in protesi fissa e mobile, modellazione, riparazioni lavorazioni in flexite, anche assistenza alla poltrona massima serietà cerca serio impiego, disponibilità immediata. Tel. 338.5295699
- Offro collaborazione a full-time come segretaria, con esperienza, presso studio Odontoiatrico, possibilmente nelle zone di Roma Est, si invia curriculum su richiesta, seria e puntuale. Tel. 344.2444117
- Ortodontista esclusivista con 15 anni d'esperienza in terapia fissa, funzionale, ortopedica e certificazione invisalign, offre collaborazione presso studi dentistici in Roma e provincia. Si garantisce e richiede massima serietà. Tel. 339.8621289
- Parodontologia: esperta in parodontologia, titolare di studio, sarebbe disponibile per collaborazione 2 o 3 mattine a settimana in Roma. Tel. 06.5913003 oppure al 335.435658

> CERCO COLLABORAZIONE

- Cercasi assistente alla poltrona per importante studio dentistico internazionale a Roma in zona Parioli. Si ricerca una persona con esperienza, educata, seria, gentile, di bella presenza e motivata. Richiediamo diploma di maturità, conoscenza

perfetta dell'italiano e fluente dell'inglese o del tedesco. Se Lei si riconosce in questa descrizione, aspettiamo con grande piacere il Suo curriculum vitae dettagliato e completo di foto-tessera all'indirizzo Studio Dentistico Dr. Schmitz, Via Tirso 6 - 00198 Roma o per e-mail all'indirizzo indicato in www.dr.schmitz.it/lavora_con_noi

- Cercasi odontotecnico specializzato in protesi rimovibile per assistenza 3 pomeriggi a settimana. Massimo Casanova. Tel. 06.8124277
- Cerco collaborazione per ortodonzia bambini e adulti, semplice e complessa, in studio vicino metro A Cipro Roma. Requisiti: Prezzi modici, educazione professionalità, massima disponibilità di orario, simpatia. Dr.ssa Sonia La Volpe. Tel. 328.0767785 - 331.6398279.

> OFFRO ATTIVITÀ

- A Roma affittasi studio sito in Viale Somalia, elegante, piccola metratura, riunito Anthos A3 nuovo, RVG e telecamera su schermo 28 pollici, impianto di decalcificazione d'acqua centralizzata. Prezzo vantaggioso. Tel. 339.2199470.
- Affittasi appartamento a Pomezia centro via Roma già studio dentistico. Tel. 335.8018577
- Affittasi stanza a Roma a medico odontoiatra in studio dentistico a euro

600 mensili tutto incluso. Tel. 06.86213916

- Affittasi Studio Dentistico con 3 riuniti autorizzato dalla Regione Lazio 03/2015 in zona Montescro-Roma per i 1/2 giorni a settimana ad Odontoiatra con propria clientela. Telefonare 328.9685750
- Affittasi unità operativa a colleghi, sita a Latina centro, in studio moderno e ben attrezzato, in giorni e orari da concordare. Per informazioni telefonare al 339.3438496
- Affitto sala odontoiatrica a norma in Roma via L. Perna 25 a collega e/o igienista laureata. Telefonare al 339.2808178
- Causa trasferimento per nuovo incarico, cedesì zona Roma Nord, Vigna Stelluti, Studio Odontoiatrico (180mq), zona operativa e accogliente separate, pavimenti e rivestimenti tecnici lavabili e con sguscio, 4 unità operative + 2 cabine estetica (o ulteriore unità operativa), sala attesa / corsi (15 posti), ampia reception, 3 bagni (1 per diversamente abili), sala sterilizzazione, locale rifiuti speciali, cucina perfettamente arredata ed abitabile, condizionamento caldo/freddo, interamente cablato e servito da sistema gestionale, servizio portineria 24h/24h. Tel. 06.3295661
- Cedesì studio odontoiatrico al centro di Frosinone. Monoprofessionale, attività decennale, autorizzazione regionale concessa. Tel. 0776.825161



MARIOTTI

mini UNIKO III
surgery

IMPLANTOLOGY - SURGERY MOTORS

LED
high luminosity light

+ PRESTAZIONI
+ PRATICITA'
+ AFFIDABILITA'



Utilizzo immediato e praticità

- ▶ Prestazioni elevate e costanti a tutte le condizioni
- ▶ Nuova pratica POMPA PERISTALTICA: cambio tubo rapido e massima efficienza.
- ▶ Tastiera touch e ampio display.
- ▶ Pedaliera multifunzione per controllo variabile della velocità motore, inversione di rotazione, irrigazione, richiamo dei 10 programmi memorizzabili.





The High Quality Made in Italy

MARIOTTI & C. SRL
Implant-surgery motors and piezoelectric manufacturer since 1973
Via Seganti 73 - 47121 Forlì - Italy
Tel +39 0543 474105 - Fax +39 0543 781811
info@mariotti-italy.com
www.mariotti-italy.com







XDENT® 

Odontoiatria



Il meglio della tecnologia software per il tuo studio dentistico

Per Mac, PC, Tablet e Smartphone

Synchronizing Healthcare



**CompuGroup
Medical**

La tua professione merita il software gestionale più evoluto del mercato.

XDENT migliora lo standard qualitativo dei servizi offerti ai pazienti e semplifica le attività tue e quelle degli assistenti. Scopri le più avanzate soluzioni software per gestire e fidelizzare al meglio i tuoi pazienti.

 0932 681600

 commerciale@xdent.it

 www.xdent.it | www.cgm.com/it

CGM XDENT Software Srl

CGM XDENT AL

58[°]

**CONGRESSO
AMICI DI BRUGG**
RIMINI 21-22-23 MAGGIO
PAD. AC7 CORSIA 2 STAND 1

Deflex

La protesi da indossare

La tua protesi

esteticamente irresistibile

e SORRIDI SERENAMENTE

*senza ganci metallici - resistente - leggera
ribasabile - confortevole - funzionale
facile da lucidare - non assorbe odori
ipoallergenica - non decolora
rest occlusali portanti
rimane stabile e invariata nel tempo*



Protesi Totale



Protesi Parziale



Protesi Combinata



Protesi con Attacchi