

INFODENT®

MENSILE D'INFORMAZIONE MERCEOLOGICA DENTALE

Un impianto per ogni tua esigenza...
Un solo KIT per la tua semplicità...

*La linea implantare
più completa d'Italia!*



SCARICA LA NOSTRA APPLICAZIONE
DA **APP STORE** PER ESSERE SEMPRE
AGGIORNATO SUI PRODOTTI ISOMED

Via G. Mameli, 50/52 - 35020 Albignasego (PD) Italy
Tel. +39 049 8629612 - Fax +39 049 8629816
info@isomed.it - **www.isomed.it**

In questo numero a confronto:

| | |
|------------------------------------|---------|
| IMPIANTI DENTALI | pag. 5 |
| SOFTWARE GESTIONALI DA LABORATORIO | pag. 39 |
| NUOVO - FOCUS PRODOTTO | pag. 48 |

⊕ Sondaggi/Approfondimenti/Corsi e congressi/
Redazionali dalle Aziende/Annunci economici



SOLUZIONI GLOBALI PER LA CHIRURGIA ORALE



SWISS MADE



S1EH

S1B

S1T

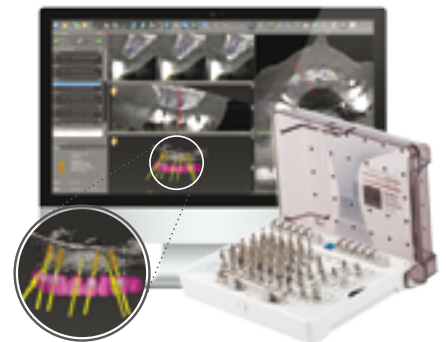

RIGENERAZIONE
OSSEO-TISSUTALE

SHAPEBONE
NATURE IN SYNTHESIS

SISTEMATICA
IMPLANTARE

Shape1

CHIRURGIA
GUIDATA

SISTEMA SEMPLICE
ED EFFICACE
LA CHIRURGIA IMPLANTARE
ASSISTITA DA COMPUTER

www.ires.dental

iRES S.r.l. · via Correggio 3 · 20149 Milano [Italia]
t. [+39] 035 27.07.43 · f. [+39] 035 22.59.64

info@ires.dental

INFODENT®

MENSILE D'INFORMAZIONE MERCEOLOGICA DENTALE

CENTRO-SUD ITALIA

www.infodent.it

CSST

CONFINDENTRIA

A.N.E.S. Associazione Italiana Edizione Specializzata

Direttore responsabile Riccardo Chiarapini**Segreteria di redazione** Diana Carbonetti**Direzione grafica** Gisella Benedetti**Impaginazione** Francesca Pilli**Marketing e Pubblicità:** Gianluca Passeri

Tel. 0761.393306 - 335.1213136

gianluca@infodent.it

Mensile d'informazione merceologica dentale

ANNO XXVII - n. 4 Aprile 2015

Poste Italiane S.p.A. - Spedizione in A.P. - 70%

Viterbo - Autorizzazione del Tribunale di Viterbo

n. 341 del 7/12/88

BeC**Editore BeC s.r.l.**

Strada Teverina Km. 3,600 - 01100 Viterbo

Telefono 0761.393.1 - Fax 0761.393.222

Stampa - Graffietti Stampati snc

S.S. Umbro Casentinese Km. 4,500

Montefiascone (VT)

Testata volontariamente sottoposta a**certificazione di tiratura e diffusione****in conformità al Regolamento C.S.S.T.****Certificazione Editoria Specializzata e Tecnica**

Per il periodo 1/1/2014-31/12/2014

Tiratura media: 16.589

Diffusione media: 16.394

Tiratura del presente numero: xx.xxx

Certificato CSST n. 2014-2522 del 03.03.2015

Società di Revisione: PKF Italia spa

Una copia euro 0,77 - contiene I.P. + gadget

AWERTENZE

La redazione non restituisce il materiale utilizzato.

SONDAGGIO pag 5
Impianti Dentali**A CONFRONTO** pag 6
- Tabelle di comparazione**APPROFONDIMENTI** pag 22
- Adin Dental Implants Systems premiata come migliore Exporter del settore medico
- Impianti Physioplant con sealant connection
- Tocksystem: l'impianto SFP Tocksystem è un grande impianto pressfit
- Le principali linee implantari B.&B. Dental**AGENDA Maggio/Giugno** pag 28
Congressi e Fiere in Italia e all'estero
Calendario dei Corsi**SONDAGGIO** pag 39
Software gestionali da laboratorio**A CONFRONTO** pag 40
Tabelle di comparazione**APPROFONDIMENTI** pag 44
- SWLab
- ODIX - La soddisfazione di essere organizzati
- Supera la crisi e rendi più produttivo il tuo laboratorio**PARLIAMO DI** pag 47
- Riflessioni sulle tecnologie digitali nello studio**FOCUS PRODOTTO** pag 48**DALLE AZIENDE** pag 53
- Gestionale in cloud e il tuo studio vola alto
- Rinnovare Convieni!
- L'evoluzione naturale
- Sonni quieti grazie al dentista
- Master Cerec Sirona: advance training inCerec chairside rehabilitation
- Ammissione a medicina e odontoiatria: confermato il test a settembre
- KaVo PROPHYflex Perio: nuova punta per la profilassi sottogengivale
- FONA XPan 3D: la soluzione 2-in-1 più vantaggiosa per il tuo studio
- CFD è lieto di presentare i nuovi macchinari di propria produzione frutto della ventennale esperienza in campo odontotecnico
- Un'immagine vale mille parole
- Gestiamo il tuo studio anche in Cloud!
- Aquasil ULTIMATE Ultimate Precision Impression System, la nuova frontiera della presa d'impronta di precisione**COMUNICATI** pag 64
- Il 58° Congresso Amici Di Brugg
- Approccio soft tissue e cellule staminali, al congresso AIO le frontiere della ricerca**ANNUNCI ECONOMICI** pag 69INSERZIONISTI - 1Flex Technology pag. 53 • 3D Fast pag. 1 Cop/53
• 3D Diemme pag. 64 • 3P Implafavourite pag. 25 • Amici di Brugg pag. 65
• AIO - Associazione Italiana Odontoiatri pag. 66 • B&B Dental pag. 26 •
BA International pag. 26 • BeC srl pag. 63/68 • Bien Air pag. 44 • Biomec
pag. 14 Cop • Caes pag. 34 • Carl Zeiss pag. 62 • Centro Fresatori Dentali
pag. 111 Cop • CGM Software pag. 38 • Cliniche di Lausanne pag. 29 • Dental
PR Adin pag. 22 • Elite Computer pag. 46 • Fodent pag. 36 • Fona pag. 61
• Futura pag. 4 • Intech pag. 52 • Interconsiglio pag. 54 • Ires pag. 11 Cop •
Isomed pag. 1 Cop • Keystone pag. 3 • Kristal pag. 5 • LTS Leoni pag. 60 •
Mariotti pag. 33 • Medialab pag. 22 • NSI pag. 51 • Orthosystem pag. 37 •
Overmed pag. 49 • Pastelli pag. 30 • Physioplant pag. 24 • Pistoni Rodolfo
pag. 47 • Quartex Informatica pag. 45 • Reinhold pag. 69 • Roland pag.
28 • Romadent pag. 31 • Silfradent pag. 59 • Silo Implant pag. 24 • Sirona
pag. 48/56/57 • SWHT Softwork pag. 44 • TFI pag. 23 • Titanium pag. 27
• Tocksystem pag. 25 • Trident pag. 35 • Tuenda pag. 50 • Tutela medica
Studio Bolognini pag. 46 • Unimed pag. 32 • VCG Ventura pag. 55

INFORMATIVA - Questa rivista Le è stata inviata tramite abbonamento, l'indirizzo in nostro possesso verrà utilizzato per l'invio della rivista, per l'invio di altre riviste, per l'invio di proposte di abbonamento, per l'invio di informazioni tecniche e commerciali, nonché per la divulgazione di eventi formativi e promozionali e per la cessione degli stessi a terze aziende per le medesime finalità. In ogni momento potrete esercitare i diritti di cui all'art. 7 del D. Lgs 196/2003, e quindi conoscere, ottenere la cancellazione, la rettifica, l'aggiornamento e l'integrazione dei Vostri dati, nonché opporVi al loro utilizzo per le finalità su indicate. Qualora venisse esercitato il diritto alla cancellazione lo stesso comporterebbe il mancato invio della presente rivista. Il titolare del trattamento è BeC srl con sede in Viterbo, Strada Teverina Km 3,600, nella persona del suo legale rappresentante.

Keystone
DENTAL

Copia oppure originale?

Sei certo di utilizzare impianti originali?

Ti invitiamo a verificare.Fotografa il QRCode o digita l'indirizzo <http://campagne.infodent.it/keystone-dental>



Richiedete il PASSAPORTO IMPLANTARE.
È un diritto dei vostri pazienti.



*Dal 1987 a oggi
La passione per le piccole cose
porta ai grandi successi
e la soddisfazione dei nostri clienti
è la nostra miglior pubblicità.*



Impianti Dentali

Sondaggio su 230 responder

Tra quelli indicati quale fattore considera come fondamentale nella scelta della linea implantare?

| | | |
|---|------------|-----|
| Prezzo | 18 | 8% |
| Qualità del prodotto e serietà aziendale | 195 | 85% |
| Fiducia nei confronti di chi Le fa conoscere il prodotto: rappresentante, agente, distributore, collega, ecc. | 17 | 7% |

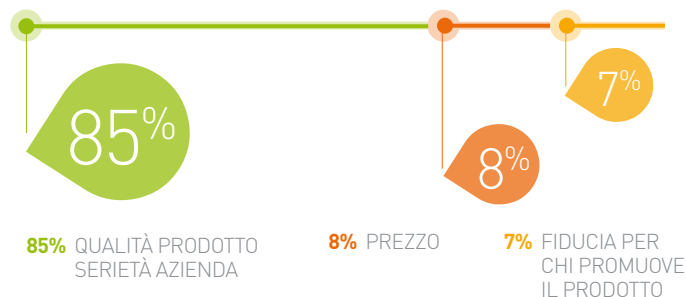

La prima caratteristica che mi colpisce di un impianto dentale è:

| | | |
|---------------------------|------------|-----|
| Morfologia e connessione | 122 | 53% |
| Trattamento di superficie | 28 | 12% |
| Rapporto prezzo/qualità | 80 | 35% |

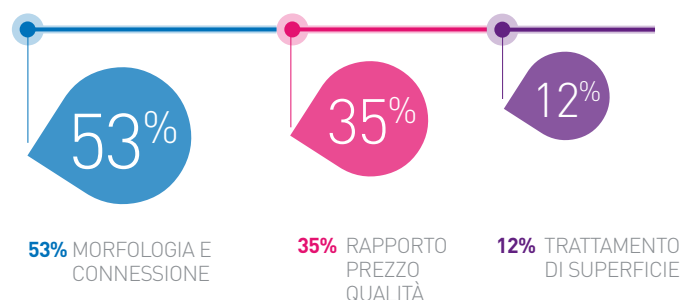

Quanto incide la pubblicità sulla scelta della linea implantare?

| | | |
|--------------|------------|-----|
| Poco | 180 | 78% |
| Molto | 40 | 17% |
| Fondamentale | 10 | 5% |

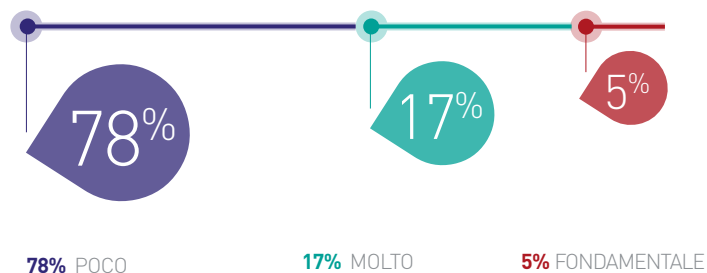

Il presente sondaggio ha solo valore informativo e rappresenta una manifestazione di opinioni degli iscritti al portale Infodent.it



Le nuove linee implantari ad esagono interno

BIOIMPLANT®

- 3 superfici: Classic, TDE e Simple
- 2 nuovi diametri
- prelievo e inserimento semplificato
- nuovo packaging
- componenti protesiche intercambiabili con 3 diversi profili e codifica colore:
 - Narrow (bronzo)
 - Regular (giallo)
 - Wide (verde)



KRISTAL
IMPLANTOLOGY - ORTHODONTICS

Kristal S.r.l. via Fratelli Rosselli, 64 - 20090 Trezzano S/Naviglio (MI) Tel. 02 4453401 - Fax 02 48408305
info@kristalsrl.net - www.kristalsrl.net

➤ IMPIANTI DENTALI

| | BIOCOIN | BIOMED GIH | BNX EVO | BT-TITE ACTIVE | CONO-IN | CORE, K-CORE, PLUS, K-PLUS, CORE V2, K-CORE V2 | DFC |
|---|---|--|---------------------------|---|---|---|--|
| Denominazione del prodotto | | | | | | | |
| Produttore | I.Dent srl | IHDE Dental Ag | Ghimas spa | BTLock International srl | 3P Implafavourite srl | Bio Implant srl | Ceam Implantologic sas |
| Morfologia | Conicità variabile, spire incrementali | Conico | Conico | Cilindrico e conico | Conico a spire progressive | Cilindrico e conico | Cilindrico |
| Indicazioni | Carico immediato, postestrattivo, osso di alta, media e bassa densità | Tutte le situazioni cliniche | Tutti i casi di edentulia | Carico immediato, postestrattivo, su mascellare superiore con osso debole | Tutte le situazioni cliniche | Carico immediato, postestrattivo | Tutti i casi in cui la stabilità primaria è fondamentale, postestrattivo |
| Lunghesse disponibili (mm) | 5.5-7-8.5-10-11.5-13-15 | 6-8-10-11.5-13-15 | 8-10-11.5-13-15.5 | 5.5-6.5-8-10-11.5-13-16 | Da 6 a 18 | 8.5-10-12-13-15 | 10-12-14-16-18-20 |
| Diametri disponibili (mm) | 3.6-4-4.5-5-6 | 2.9-3.3-3.7-4.5-5.5 short implant | 3.5-4-5 | 3.3-3.75-4.5-5.5 | 3.8-4.5-5.2-6.2 | 2.9-3.25-3.5-3.75-3.8-4-4.2-4.5-4.6-4.7-5-5.2-5.3-5.5-6 | 4-5-6 |
| Materiale dell'impianto e del moncone | Titanio gr 4 e 5, lega aurea, plexiglass | Titanio | Titanio | Titanio | Titanio gr 4 impianto, titanio gr 5 monconi | Titanio gr 4 | Titanio gr 4 impianto |
| Tipologia di titanio dell'abutment e dell'impianto | Titanio grado fine ad uso medicale | Titanio gr 4 impianto, titanio gr 5 abutment | Titanio | Titanio gr 2 e 5 | • | Titanio gr 4 | Titanio gr 2 e 5 abutment |
| Trattamento del collare dell'abutment per integrazione connettivo | Parte liscia + Ossidazione Bio-mimetic-covering | Microspire con trattamento S.A.O. | Titanio | Titanio | Anodizzazione rosa | • | • |
| Presenza di abutment per soluzioni cad/cam | Si | Si | Si | Si | Si | Si | Si |
| Tipologie di abutment disponibili | Dritti, angolati, con spalla, multi | Titanio, UCLA titanio cromo cobalto, MUA | Titanio, calcinabile | Titanio, zirconio, oro, calcinabili | Titanio, PEEK | Titanio, PEEK, calcinabili, base oro | Titanio gr 2 e 5, PMMA |
| Posizione di inserimento rispetto cresta ossea | Crestale | Sommerso | Crestale | Crestale | Crestale o sottocrestale | Sotto-sopra crestale | Sottocrestale |
| Connessione tipo platform switching | Si | Si | Si | No | Si | Si | No |

| | | | | | | | | |
|--|--|--|--|---|-------------------------------------|---|---|----|
| Filettatura autofilettante | Si | Si | No | Si | Si | Si | Si | Si |
| Numero di connessioni/geometrie dell'ingaggio | 3-5 | Esagonale | 12 | 1, triangolare | Esagono | 6 | Quadrato, ottagonolo, avvitamento | Si |
| Kit e software per chirurgia guidata | • | No | Si | Si | Si | No | No | No |
| Cappetta di guarigione inclusa | Si | No | No | No | No | Si | Si | Si |
| Tipo di connessione tra moncone e impianto | Esagono interno ed esterno | Interna, conica con e senza vite passante | Conica interna | Interna trilobata su tre livelli | Interna conometrica | Esagonale interna ed esterna | Quadro + filettatura interni | |
| Tipo di trattamento di superficie | Double-Etched con nanoparticelle Ca P++ | Sabbatura, acidificazione, osmoactive | Sabbatura e doppia acidificazione | Sabbatura e doppia mordenzatura | Biotech ad acidi progressivi | Doppia acidificazione ed ASD | Acidificazione | |
| Tipo di indice per il riposizionamento del moncone | Esagono o dodecagono | • | Doppio esagono | Geometria interna triangolare a 3 livelli con angoli arrotondati | Esagono | Esagono | Quadro e ottagonolo | |
| Certificazione ISO 13485 | Si | Si | Si | Si | Si | Si | Si | |
| Certificazione FDA | • | No | No | Si | No | No | No | |
| Confezionamento e sterilizzazione | Sterile doppio, provetta in cristallo borosilicato | Ampolla e blister, sterilizzazione a raggi gamma | Doppia ampolla e blister sterili, con vite tappo | Doppia confezione: una esterna in petg termosigillata in alluminio e ivek, una interna in cristallo e cappuccio in riblene, sterilizzazione a raggi gamma | Doppio blister | Flacone sterile contenuto in blister sterile, sterilizzazione a raggi gamma | Doppia ampolla vetro + mount + cover screw, non sterile in doppia busta + cover screw, sterilizzazione a raggi beta | |
| Prezzo di listino* | Euro 120,00 | Non fornito | Non fornito | Euro 155,00 | Non fornito | Non fornito | Euro 65,00 (non sterile) 85,00 (sterile) | |
| Info azienda | Tel. 049.8910613 www.identitalia.net | www.biomedimplant.com | Tel. 051.575353 www.ghimas.it | www.btlock.com | Tel. 0121.377004 www.3p-impla.it | Tel. 02.36529225 www.kristalsrl.com | Tel. 02.311575 www.ceamimplantologic.it | |

Legenda:  approfondimento  focus prodotto

* I prezzi si intendono al netto di IVA

| | | | | | | | | |
|--|--|---|---|--|---|--|--|----|
| Filettatura autoflettante | Si | Si | Si | Si | Si | Si | Si | Si |
| Numero di connessioni/ geometrie dell'ingaggio | 1 | 2 | 1 | 1 esagono interno | 1 esagono interno con angoli smussati | Ottagono | 1 | |
| Kit e software per chirurgia guidata | Si | Si | Si | No | Si | No | Si | |
| Capetta di guarigione inclusa | No | Si | Si | Si | Si | Si | No | |
| Tipo di connessione tra moncone e impianto | Conica | Cono morse + esagono interno | Cono morse + esagono interno | Esagono interno senza vite (connessione mo- nolock) | Esagono interno in friction-fit con vite passante | Conica ottagonale interna | Conica con antirotazio- ne esagonale | |
| Tipo di trattamento di superficie | HSA | Doppia acidificazione | Doppia acidificazione | Sabbatura, mordenza- tura acida, plasma glow discharge | Sabbatura, morden- zatura acida, plasma glow discharge | Sabbatura e mordenzatura | Sabbatura con doppia acidificazione | |
| Tipo di indice per il riposizionamento del moncone | Esagono | Esagono | Esagono | Esagono | Esagono | Ottagono | Esagono | |
| Certificazione ISO 13485 | Si | Si | Si | Si | Si | Si | Si | |
| Certificazione FDA | Si | No | No | No | Si | No | • | |
| Confezionamento e sterilizzazione | Sterile 5 anni | Doppio tubetto sigillato nel blister, sterilizzazio- ne a raggi gamma | Doppio tubetto sigillato nel blister, sterilizzazio- ne a raggi gamma | All-in-one (impianto, vite di chiusura, pilastro in titanio e calcinabile, vite di connessione). Ossido di etilene | All-in-one (impian- to, vite di chiusura, pilastro in titanio e calcinabile, vite di connessione). Ossido di etilene | Ampolla e blister, steri- lizzazione a raggi beta | Doppia ampolla in bli- ster sigillato con carta medicale, sterilizzazio- ne a raggi gamma | |
| Prezzo di listino* | Non fornito | Euro 130,00 | Euro 130,00 | Euro 109,00 | Euro 109,00 | Euro 140,00 | Euro 120,00 | |
| Info azienda | Tel. 02.9189783 www.dioimplantitalia.it | Tel. 051.811375 www.bebdental.it | Tel. 051.811375 www.bebdental.it | Tel. 06.87201371 www.tffsystem.it | Tel. 06.87201371 www.tffsystem.it | Tel. 02.45712909 www.overmed.eu | Tel. 331.4553235 www.easyfor.it | |

| | EASYNECK | EL-ESTHETIC LINE | EVOLUTION2000 MC | EXACTA | GTB | HEXCEL IHC | I.T.S.® IMPLANT TECHNOLOGY SYSTEM | IMPIANTI DENTALI SLA |
|---|---|---|---|--|---|---|--|--|
| Denominazione del prodotto | Overmed | C-Tech Implant srl | Allimed | Biaggini Medical Devices srl | Plan 1 Health srl | Plan 1 Health srl | Esemme Components srl | Tiradix srl |
| Produttore | Troncoconico | Cilindro conico con spirale a doppio filetto | Corpo conico a spirale larga | Conico | Conico filettatura cilindrica | Cilindro-conico | Cilindrico, conico, troncoconico, anatomico a conicità inversa | Cilindrico, conico |
| Morfologia | Tutti i tipi di riabilitazione | Carico immediato, postestrativo, ideale in osso spugnoso, sottopreparazione sito impiantare | Tutte, postestrativo, carico immediato e con osso di scarsa qualità (morbido) | Postestrativo, rigenerative, carico immediato, chirurgia guidata | Postestrativo, volumi ossei ridotti, miniarizzo di seno, carico immediato, tutte le qualità ossee | Postestrativo, carico immediato, tutte le qualità ossee | Tutte | Qualsiasi tipo di osso e postestrativo |
| Indicazioni | | | | | | | | |
| Lunghezze disponibili (mm) | 8-10-11.5-13-15 | 7-9-11-13-15 | 8-10-12-14-16 | 7-9-11-13-15 | 6-7.5-9-10.5-12 | 8.5-10-11.5-13-15 | Da 5 a 15 | 8-10-11-12-13-14-16-17 |
| Diametri disponibili (mm) | 3.5-4-4.75-5.25 | 3.8-4.3-5.1 | 3.25-3.75-4.25-5 | 3.3-3.75-4.4-3.5-4.7-5.4 | 3.3-3.6-4.3-4.4-5.1-6 | 3.5-4-4.5-5.5 | 2.5-2.9-3.25-3.5-3.75-4-4.5-5-5.3-5.5 | 3.3-3.75-4-4.5-5-5.5 |
| Materiale dell'impianto e del moncone | Titanio | Titanio | Ti gr 4 impianto e Ti gr 5 monconi, lega aurea, PEEK, calcinabili | Titanio gr 4/5, calcinabile, oro da sopra fusione | Titanio gr 5 ELI | Titanio gr 5 ELI | Titanio | Titanio |
| Tipologia di titanio dell'abutment e dell'impianto | Titanio gr 4 impianto, titanio gr 5 moncone | Titanio gr 4 impianto, titanio gr 5 moncone | Abutment in Ti gr 5, lega aurea, PEEK, calcinabili, titanio gr 4 impianto | Titanio gr 4 e 5 | Titanio gr 5 ELI | Titanio gr 5 ELI | Titanio gr 4 e 5 | Titanio gr 4 impianto, titanio gr 5 abutment |
| Trattamento del collare dell'abutment per integrazione connettivo | Titanio | Collo con microfiletto e spalla inclinata acidificati | Ti e TiN "gold" | Elettrolucidatura | Titanio microstriato (macchinato) | Titanio microstriato (macchinato) | Si | Titanio |
| Presenza di abutment per soluzioni cad/cam | Si | Si | Si | Si | Si | Si | Si | Si |
| Tipologie di abutment disponibili | Diritti, angolati, MUA, calcinabili, fresabili, attacchi a sfera, all-on-four | Titanio, calcinabile, PEEK, multiscan, base oro, base cerec, MUA, Oball, Equator | Tutte per protesi fissa ed overdenture | Titanio gr 4/5, calcinabile, oro da sopra fusione | Anatomici, CAD-CAM, MUA, fresabile, equator, One Time Abutment | Titanio, zirconia, PEEK, calcinabili, base oro, equator, MUA, CAD-CAM | Titanio, PEEK, estetici base oro, estetici base cromocobalto, calcinabili, semi-fondibili, preangolati, conici diritti e angolati, zirconio, basette preformate, basette semifondibili in cromocobalto | Titanio, calcinabili |
| Posizione di inserimento rispetto cresta ossea | Crestale | Sottocrestale | Crestale o transmucoso | Transmucoso, crestale, sottocrestale | Juxta crestale o sottocrestale | Juxta-crestale | Crestale, sottocrestale, sovracrestale | Sommerso |

| | | | | | | | | | | | | | |
|--|---|--|---|---|--|--|---|---|----|----|----|----|----|
| Connessione tipo platform switching | Si | Si | Si | Si | Si | Si | Si | Si | Si | Si | Si | Si | Si |
| Filettatura autofilante | Si | Si | Si | Si | Si | Si | Si | Si | Si | Si | Si | Si | Si |
| Numero di connessioni/geometrie dell'ingaggio | Ottagono | 1 | 6 | Esagonale | 1 interna | 1 | 4 | 1, cono-esagono interno | | | | | |
| Kit e software per chirurgia guidata | No | No | Si | Si | No | Si | Si | Si | | | | | |
| Cappetta di guarigione inclusa | Si | Si | Si | Si | Si | Si | No | Si | | | | | |
| Tipo di connessione tra moncone e impianto | Conica ottagonale interna | Cono morse+esagono interno | Interna | Conica interna con esagono | Conica a 11° con vite di fissaggio | Interna con sigillo conico | Interna ed esterna e ad accoppiamento conico/conometrico | Interna | | | | | |
| Tipo di trattamento di superficie | Sabbatura e mordenzatura | Acidificazione | Processo di ossidazione controllato, superficie bioattiva | Sabbatura e mordenzatura, calciofosfato | Osseogrip sabbatura mediante particelle di HA biomedicale | Osseogrip sabbatura mediante particelle di HA biomedicale | Sabbatura, mordenzatura, doppia acidificazione | SLA ottenuta con sabbatura a grana grossa e successiva mordenzatura con passaggi in diversi acidi | | | | | |
| Tipo di indice per il riposizionamento del moncone | Ottagono | Esagono | Esagono | Esagono | Ottagono | Esagono | Esagonale e rotante | Esagono | | | | | |
| Certificazione ISO 13485 | Si | Si | Si | Si | Si | Si | Si | Si | | | | | |
| Certificazione FDA | No | No | No | No | No | No | Si | No | | | | | |
| Confezionamento e sterilizzazione | Ampolla e blister, sterilizzazione a raggi beta | Tubetto sigillato nel blister, sterilizzazione a raggi gamma | Triplo sterile con ampolla di vetro | Doppio blister | Decontaminazione finale con plasma freddo d'argon, sterilizzazione a raggi beta, doppia barriera di sterilità garantita per 5 anni | Decontaminazione finale con plasma freddo d'argon, sterilizzazione a raggi BETA, doppia barriera di sterilità, sterilizzata per 5 anni | Blister + ampolla in vetro, cilindro in plastica con bussola di protezione in titanio | Fiala di vetro termosaldata, sterilizzazione a raggi beta | | | | | |
| Prezzo di listino* | Euro 140,00 | Euro 130,00 | Euro 120,00 139,00 | Da euro 70,00/115,00 /160,00 | Non fornito | Euro 130,00 | Euro 149,50 | Non fornito | | | | | |
| Info azienda | Tel. 02.45712909 www.overmed.eu | Tel. 051.6661817 www.c-tech-implant.com | Tel. 039.481123 www.allmed.it | Tel. 0187.509772 www.biaggiinmedical.com | Tel. 043.3468376 www.p1h.it Dati forniti da Sympla Tel. 0376.265711 www.sympla.it | Tel. 0433.468376 www.p1h.it | Tel. 049.8642417 www.itstaly.it | Tel. 0396612705 www.itradix.it | | | | | |

Legenda:  approfondimento  focus prodotto

* I prezzi si intendono al netto di IVA

> IMPIANTI DENTALI

| | IMPIANTO A VITE SOMMERSA TIPO Q | IMPIANTO DENTALE I.D.I. EVOLUTION | INDEX BLOSSOM | INTERACTIVE™ | ISY BY CAMLOG | JDEVOLUTION E JDEVOLUTION S | K1 CONICAL CONNECTION | KONO-S |
|---|---|---|---|---|---|---|--|---------------------|
| Denominazione del prodotto | A-Z Implant srl | I.D.I. Evolution srl | Intra-Lock International | Implant Direct | Altatech GmbH | JDentalCare srl | Oxy Implant | Isomed srl |
| Produttore | Vite conica autofilettante a doppio principio | Cilindro, conico macromorfologie dedicate alle differenti qualità ossee | Conico, troncoconico | Conico | A vite, conico | Conico | Conico auto-maschiante | Conico sommerso |
| Morfologia | Tutte le indicazioni per impianti a vite | Tutte | Tutte, postestrattivo, osso D3 e D4 e tecnica split crest | Universale | Tutte | Carico immediato, tecnica all on 4 all on 6, postestrattivo e ideale in tutti i settori della bocca | Tutte | Postestrattivo |
| Indicazioni | 8.5-10-11.5-13-14.5-16 | Da 6 a 17 | 6-8-10-11.5-13-15 | 8-10-11.5-13-16 | 9-11-13 | 6-8-10-11.5-13-15 | 7-8.5-10-11.5-13-15 | 8.5-10-11.5-13-14.5 |
| Lunghezze disponibili (mm) | 4-4.5-5-5.5 | 3.5-3.7-3.75-4-4.3-5-5.3-6 | 3.4-3.75-4-4.3-4.75-5-6 | 3.2-3.7-4-3-5 | 3.8-4-4-5 | 3.2-3.7-4-3-5-6 | 3-3.5-4-4.5-5-5.5-6-6.5 | 3.5-4-4.5-5 |
| Diametri disponibili (mm) | Titanio | Titanio gr 4 | Titanio | Titanio gr 5 | Titanio | Titanio gr 4 impianto, titanio gr 5 materiale compositiva protesica | Titanio gr 4 alta resistenza | Titanio |
| Materiale dell'impianto e del moncone | Titanio gr 4 | Titanio gr 5, calcinabile, zirconia, personalizzati (CAD-CAM) | Titanio gr 5 | Titanio gr 5 | Titanio gr 4 ASTM F67 impianto, Ti6Al4V ELI ASTM F136 abutment | Titanio gr 4 | Titanio gr 5 moncone, vite di chiusura rivestita Black Diamond | Titanio gr 5 |
| Tipologia di titanio dell'abutment e dell'impianto | Titanio lucido | Microfilettatura sulla parte corticale. Microfilettatura sincrona | Titanio gr 5 | Titanio gr 5 | Sabbiato e morzato | Doppia acidificazione | Ossido di titanio anodizzato | Titanio |
| Trattamento del collare dell'abutment per integrazione connettivo | Si | sl | Si | Si | Si | Si | Si | Si |
| Presenza di abutment per soluzioni cad/cam | Titanio grado 4: avvitabili, antirota-zione, conici, conici angolati, per o-ring, per provvisori armati | Titanio, PEEK | Dritto, angolato, overdenture e flat | Titanio, zirconia, calcinabile base oro, calcinabile plastica | Base in titanio CAD/CAM, universale, Locator. Soluzioni customizzate mediante Centri di Fresaggio specializzati | Dritti con spalla e senza spalla, anatomici, inclinati, provvisori, calcinabili, cromo-cobalto, base oro, rapid abutment, MUA dritti e angolati, ball, emi, locator | Titanio calcinabile, cromo cobalto, lega aurea | Titanio |
| Tipologie di abutment disponibili | Crestali o sotto-crestali | Juxta crestale | Crestale e sottocrestale | Tutte | Epicrestale | Bone level | Sottocrestale | Bone level |
| Posizione di inserimento rispetto cresta ossea | | | | | | | | |

| | | | | | | | | | | | | | |
|--|--|---|--|--|--|--|--|---------------|--------------------|--------------------|--------------------|--------------------|---|
| Connessione tipo platform switching | Si | Si | Si | Si | Si | Si | Si | Si | Si | Si | Si | Si | Si |
| Filetatura autoflettente | Si | Si | Si | Si | Si | Si | Si | Si | Si | Si | Si | Si | Si |
| Numero di connessioni/geometrie dell'ingaggio | 1 | Cilindro esagonale | 6 | 6 | 6 | 6 | 6 | 6 | 6 | 6 | 6 | 6 | 1 |
| Kit e software per chirurgia guidata | Si | Si | Si | Si | Si | Si | Si | Si | Si | Si | Si | Si | No |
| Cappetta di guarigione inclusa | No | Si | Si | Si | Si | Si | Si | Si | Si | Si | Si | Si | Si |
| Tipo di connessione tra moncone e impianto | Esagono interno | Connessione interna: esagonale – cilindro esagonale | Conometrica indicizzata | Conica interna compatibile con NobelActive® e NobelReplace® CC abutments | Conica | Conica interna più esagono di antirrotazione | AMS Advanced Micro Surface, sabbiatura con doppia acidificazione e pulizia con plasma d'Argon a freddo | Esagono | Esagono | Esagono | Esagono | Esagono | Esagono |
| Tipo di trattamento di superficie | Sabbiatura e mordenzatura acida | Biacidificazione | Ossean, nanotecnologica, iratale, bioattiva | Superficie SBM (Soluble Blast Media) | Sabbiatura e mordenzatura | SLA | Mordenzatura a microviscosità controllata | Esagono | Esagono | Esagono | Esagono | Esagono | Esagono |
| Tipo di indice per il riposizionamento del moncone | Esagono | Esagono | Interno, 6 facce profonde con punti di repere | Un indice sul mondatore indica un lato dell'esagono | Esagono | Esagono | Esagono | Esagono | Esagono | Esagono | Esagono | Esagono | Esagono |
| Certificazione ISO 13485 | Si | Si | Si | Si | Si | Si | Si | Si | Si | Si | Si | Si | Si |
| Certificazione FDA | No | No | Si | Si | Si | Si | Si | Si | Si | Si | Si | Si | No |
| Confezionamento e sterilizzazione | Ampolla con chiave tappo di titanio in busta per sterilizzazione raggi gamma e scatola | Provetta di vetro, blister, scatola, termoretrattile con sterilizzazione a raggi beta | Doppio blister chirurgico, sterilizzazione a raggi gamma | All-in-One packaging con impianto, dispositivo di montaggio/transfer, abutment definitivo, vite di copertura e estensore | Doppia confezione, con blister, sterile | Blister raggi gamma | Doppia provetta sterile, impianto inserito in cilindro di titanio mount free, sistema no touch | Esagono | Esagono | Esagono | Esagono | Esagono | Doppia sterilizzazione, imbustamento ed in scatolamento |
| Prezzo di listino* | Euro 53,60 | Euro 120,00 | Euro 260,00-290,00 | Euro 160,00 | Euro 99,00 (incl. base in titanio, fresa monopaziente, cappetta di guarigione, cappetta multifunzionale) | Non fornito | Euro 120,00 | Euro 128,00 | Euro 120,00 | Euro 120,00 | Euro 120,00 | Euro 120,00 | Euro 128,00 |
| Info azienda | Tel. 051.453760 www.azimplant.com | Tel. 039.6908176 www.idrevolution.it | Tel. 089.233045 www.intra-lock.it | Tel. 00800 4030 4030 www.im-plantdirect.it | Tel. 0444.461311 www.camlog.com www.alta-tech.it | Tel. 059.454255 www.identalcare.com | Tel. 0341.930166 www.oxyimplant.com | www.isomed.it | www.oxyimplant.com | www.oxyimplant.com | www.oxyimplant.com | www.oxyimplant.com | www.isomed.it |

* I prezzi si intendono al netto di IVA

Legenda:  approfondimento  focus prodotto

| | | | | | | | | | |
|--|---|---|--|--|--|--|--|---|---|
| Connessione tipo platform switching | Si | Si | No | Si | Si | Si | Si | Si | No |
| Fillettatura autofillettante | Si | Si | Si | Si | Si | Si | Si | Si | Si |
| Numero di connessioni/geometrie dell'ingaggio | 1, esagono | 3 | Monofasico | 1 | Quadrato | 3 | 3 | 1 | 1 |
| Kit e software per chirurgia guidata | Si | Si | No | Si | Si | Si | Si | Si | Si |
| Cappetta di guarigione inclusa | Si | No | No | Si | Si | Si | Si | Si | Si |
| Tipo di connessione tra moncone e impianto | Esagono interno + accoppiamento conometrico | Interna, platform switching | Monofasico | Interna | Monoblocco | Interna e esterna | Esagono esterno | Esagono esterno | Esagono esterno |
| Tipo di trattamento di superficie | Sabbatura e mordenzatura (acidificazione) | Sabbatura e mordenzatura (acidificazione) | Mordenzatura agli acidi, decontaminazione mediante acidi e plasma Argon a freddo | Sabbatura, mordenzatura, elettrowetting | Sabbatura e mordenzatura (acidificazione) | Sabbatura e acidificazione | Sabbatura e acidificazione | Con superficie zirti (sabbata e acidata) o totalmente macchinato | Esagono |
| Tipo di indice per il riposizionamento del moncone | Esagono | Esagono | • | Esagono | • | Esagonale | Esagonale e conico | Esagono | Esagono |
| Certificazione ISO 13485 | Si | Si | Si | Si | Si | Si | Si | Si | Si |
| Certificazione FDA | No | No | No | Si | No | No | Si | • | • |
| Confezionamento e sterilizzazione | Ampolla con sigillo di garanzia, MAUNT comprensivo di transfer analogo e vite di chiusura primaria, sterilizzazione a raggi gamma | Doppio blister termico sigillato, sterilizzazione a raggi gamma | Doppio con provetta in vetro, sterilizzazione a raggi gamma | Ampolla di vetro; il kit impianto comprende l'impianto, la vite di copertura, il pilastro di guarigione e la vite del pilastro | Ampolla con sigillo di garanzia e MAUNT per posizionamento intraorale, sterilizzazione a raggi gamma | Ampolla, sterilizzazione a raggi gamma | Ampolla, sterilizzazione a raggi gamma | Doppio confezionamento, fiala e blister sterilizzati a raggi beta | Esagono |
| Prezzo di listino* | Non fornito | Non fornito | Euro 53,00 | Euro 179,00 | Euro 75,00 | Euro 75,00 | Euro 110,00 | Non fornito | Non fornito |
| Info azienda | Tel. 0376.671087 www.nsimplant.it | Tel. 0771.772261 www.impladent.net | Tel. 02.4598154 www.cami-implants.com | Tel. 02.929521 www.neossitalia.it | Tel. 0376.671087 www.nsimplant.it | Tel. 030.2586547 www.physioplant.it | Tel. 030.2586547 www.physioplant.it | Tel. 049.9124300 www.swedenmartina.com | Tel. 049.9124300 www.swedenmartina.com |



AVVERTENZE IMPORTANTI PER IL LETTORE - I dati e le informazioni pubblicati in questa sezione, e negli eventuali approfondimenti pubblicati nella successiva collegata, sono forniti dalle aziende produttrici e/o importatrici e/o distributrici dei prodotti, le quali si assumono tutte le responsabilità legate alla loro veridicità e correttezza. In questa sezione i prodotti, quando possibile, sono raggruppati per omogeneità di destinazione d'uso, ed in ordine alfabetico secondo la denominazione commerciale. La presente rubrica ha finalità di informazione giornalistica, non di repertorio, non ha pretesa di esaustività e non vuole esprimere giudizi sui prodotti. Il lettore è invitato a non interpretare come una scelta redazionale la elencazione di prodotti o la mancata citazione di altri.

Legenda:  **approfondimento**  **focus prodotto**

* I prezzi si intendono al netto di IVA

| | | | | | | | | | |
|--|--|---|---|--|---|---|--|-------------------------------|--|
| Connessione tipo platform switching | Si | Si | Si | No | No | Si | Si | Si | Si |
| Filettatura autofilettante | No | Si | Si | No | No | Si | Si | Si | Si |
| Numero di connessioni/geometrie dell'ingaggio | 1 | Ti lobe | 3 | 3 e 4 camme | 2 | 2 | 2 | 1 | 3 |
| Kit e software per chirurgia guidata | No | Si | Si | No | No | No | No | No | Si |
| Cappetta di guarigione inclusa | Si | Si | Si | Si | Si | Si | Si | Si | No |
| Tipo di connessione tra moncone e impianto | Esagono interno | Conica + Ti lobe | Cilindro-esagono-cilindro connessione interna | Interna a camme, cilindro centrale, giunto bisellato | 2 piattaforme esagono interno | Flat to Flat o monoposizione interna | Flat to Flat o monoposizione interna | Esagono interno | Conica /esagonale interna + Spira-Lok |
| Tipo di trattamento di superficie | Sabbatura e mordenzatura | Arquitecture macro micro | 2 versioni: MPS Micro Profile Surface® (Double Acid-Etched), macchinati | Doppia acidificazione e decontaminazione al plasma (impianto) | Sabbatura e acidificazione | Sabbatura+TiN | Resorbable Blast Texturing (RBT) | SL titanmed, comparabile SLA™ | |
| Tipo di indice per il riposizionamento del moncone | Esagono | Conica + Ti lobe | Esagono | Camme adeguate al punto di reperire, variante (connessione ruotata di 45°) | Esagono | Posizione a zero errori | Esagono | Esagono | Esagono |
| Certificazione ISO 13485 | Si | Si | Si | Si | Si | Si | Si | Si | Si |
| Certificazione FDA | No | Si | No | No | Si | No | No | No | Si |
| Confezionamento e sterilizzazione | Triplice confezionamento a raggi gamma | Fiala sigillata con coperchio Tyvek®, sterilizzazione a raggi gamma | Ampolla + blister sterili | Doppio vetro+blister | Doppio in ampolla sterile, sterilizzazione a raggi gamma | Impianto connesso al perno di martellamento e chiave di posizionamento e vite tappo sigillati in 2 buste LDPE, in contenitore rigido PVC trasparente+ l'istruzioni d'uso ed etichetta, sterile ai raggi gamma | Con port. sosp. su tappino, sterilizzazione a raggi beta | Doppia confezione sterile | |
| Prezzo di listino* | Euro 105,00 | Non fornito | Non fornito | Euro 160,00 | Euro 118,00 | Non fornito | Non fornito | Euro 85,00 | Non fornito |
| Info azienda | www.futuraimplantsystem.it | Tel. 045.8230294 | Tel. 02.3535227 www.prodentitalia.eu | Tel. 010.8994230/231 www.edierre.net | Tel. 02.38103089 www.odontes.it www.amici-dinnsbruck.it | Tel. 031.280301 www.tocksystem.it | Tel. 0341.363504 www.titanmed.it www.tecomimplantology.com | | www.biohorizons.com (importatore e distributore Class Implant srl Tel. 06.877900 www.classimplant.com) |

* I prezzi si intendono al netto di IVA

Legenda:  approfondimento  focus prodotto

➤ IMPIANTI DENTALI

| | TIOLOGIC® ST | TIXOS | TS IMPLANT SYSTEM | TUFF | UNIQO | WAY MILANO | ZITAN | ZT |
|---|---|--|---|---|--|--|--|---------------------------------|
| Denominazione del prodotto | | | | | | | | |
| Produttore | Dentaurum Implants GmbH | Leader Italia srl | Osstem Implant | Noris Medical | F.M.D. srl | Geass srl | Ziveco Group srl | Biogigitech Srl |
| Morfologia | Cilindro-conico | Cilindrico | Conico, cilindrico, wide | Conico, bifasico | Cilindrico, conico | Conico con micro-filetto | Conico e cilindrico | Conico |
| Indicazioni | Tutte | Tutte | Postestrativo, osso D1-D2-D3-D4, rigenerativa split crest pterigoidei | Adatto a tutti i tipi di osso, carico immediato | Chirurgia avanzata, grande rialzo, mini rialzo, postestrativo ecc. | Zone estetiche, carico immediato, chirurgia avanzata | Carico immediato, postestrativo, rialzo del seno mascellare | Tutte |
| Lunghezze disponibili (mm) | 7-9-11-13-15 | Da 8 a 16 | 6-7-8.5-10-11.5-13-15 | 6-8-10-11.5-13-16-18-20-22-25 | 6-8-10-12-14-16 | 8-9-10-11-12-13-15 | 8-10-11.5-13-15 | 10-12-14 |
| Diametri disponibili (mm) | 3.3-3.7-4.2-4.8-5.5 | Da 3.3 a 5.5 | 3.5-4-4.5-5-6-7 | 3.3-3.75-4.2-5-6 | 3.4-3.8-4.2-4.5-4.8-5.2-5.5 | 3.4-3.8-4.5-5.5 | 3.3-3.8-4.25-5-6 | 3.8-4.5 |
| Materiale dell'impianto e del moncone | Titanio gr 4 e 5 | Titanio Ti64 Laser-made | Titanio | Titanio | Titanio | Titanio | Titanio | Titanio gr 4 |
| Tipologia di titanio dell'abutment e dell'impianto | Titanio gr 4 e 5 (Ti6AL-4V) | • | Titanio gr 4 impianto, titanio gr 5 abutment | Ti6Al4V ELI, titanio gr 5 | Titanio | Titanio | Titanio gr 4 e 5 | Titanio gr 5 |
| Trattamento del collare dell'abutment per integrazione connettivo | Lucidato | Collo dell'impianto trattato | Nitruro di titanio | Titanio macchinato | Ossidazione anodica | Titanio | Titanio macchinato | Titanio, titanio rivestito TIN |
| Presenza di abutment per soluzioni cad/cam | Si | No | Si | No | Si | Si | Si | Si |
| Tipologie di abutment disponibili | Titanio, ZrO ₂ , lega preziosa, plastica | Titanio, calcinabili, tecapeak, zirconia | Titanio, ucla oro, cromo cobalto | Titanio, calcinabile, PEEK, zirconio, MUA, UCLA | Dritti, angolati, calcinabili, ecc. | Oltre 15 tipi, in più altezze | Anatomici, fresabili, calcinabili, calcinabili base titanio, MUA | Titanio, zirconio, sovrafusione |
| Posizione di inserimento rispetto cresta ossea | Crestale | Sommerso | Crestale e sottocrestale | Bone level | Sommerso | Crestale | Crestale | Crestale e transmucoso |
| Connessione tipo platform switching | Si | Si | Si | Si | Si | Si | Si | Si |

| | | | | | | | | | |
|--|--|--|--|--|--|---|--|--|--|
| Filettatura autofilettante | Si | No | Si | Si | Si | Si | Si | Si | Si |
| Numero di connessioni/geometrie dell'ingaggio | 1 | 2 | 2 | 1 | 1 | 1 | 1 | 1 | 1 |
| Kit e software per chirurgia guidata | Si | No | Si | No | Si | Si | No | No | Si |
| Cappetta di guarigione inclusa | Si | Si | No | No | Si | Si | Si | No | Si |
| Tipo di connessione tra moncone e impianto | Interna a doppio cilindro, sistema antirotazione Penta-Stop® | Esagono interno e esterno | Conica 11° | Esagono interno | Doppio cono, esagono e vite passante, unica per tutti i diametri | Conica interna a base esagonale | Esagono interno con vite | Esagono interno | Safe-connect® ad esagono interno |
| Tipo di trattamento di superficie | Sabbatura e mordenzatura | Nessuno impianto ottenuto tramite tecnica DLMF: Direct Laser Metal Forming | Sabbatura e acidificazione | RBM e SLA | Sabbatura e acidificazione | Synthegra strutturata al laser | Sabbatura e acidificazione, decontaminazione al plasma freddo Argon | Esagono | OssPrime® Plus (doppia acidificazione) |
| Tipo di indice per il riposizionamento del moncone | A 5 lobi | Esagono | Esagono | Esagono | Esagono | Esagono | Esagono | Esagono | Esagono |
| Certificazione ISO 13485 | Si | Si | Si | Si | Si | Si | Si | Si | Si |
| Certificazione FDA | Si | Si | Si | Si | No | Si | • | No | No |
| Confezionamento e sterilizzazione | Blister+capsule, sterilizzazione a raggi gamma | Doppio sterile impianto + mount-transfer + cover screw oppure conf. no-mount | Blister con fiala in plexiglass sterile scadenza 8 anni | Doppio blister sterile con il packaging unico per ogni tipo di impianto, sterilizzazione a raggi gamma | Doppio sterile | Blister sterile + dispositivo no touch in titanio | Con porta impianto in doppia fiala in PMMA + pellicola termosaldata, sterilizzazione a raggi gamma | Doppio, sterilizzazione a raggi gamma | Doppio, sterilizzazione a raggi gamma |
| Prezzo di listino* | Non fornito | Non fornito | Euro 195,00 | Euro 98,00 | Euro 99,00 | Euro 172,00 | Non fornito | Euro 129,00 | Euro 129,00 |
| Info azienda | Tel. 051.862580 www.dentaurum.it www.dentaurum.de | Tel. 02.618651 www.leaderitalia.it | Dati forniti da Micerium Tel. 0185.7887865 www.osstem.it | Tel. 06.64764651 www.norismedical.com | Tel. 06.61521415 www.fmd-dental.com | Tel. 0432.669191 www.geass.it | Tel. 02.25714337 www.ziveco.com | Tel. 02.55300456 www.biologitech.it | Tel. 02.55300456 www.biologitech.it |

* I prezzi si intendono al netto di IVA

Legenda:  approfondimento  focus prodotto

Adin Dental Implants Systems premiata come migliore Exporter del settore medico

Storica Azienda Israeliana nella produzione di impianti dentali, premiata da Shimon Peres come migliore Exporter del settore medico. Essa vanta una rete di distribuzione in gran parte del mondo, avendo certificazioni internazionali tra cui FDA. In Italia l'importatore e distributore unico ed esclusivo, autorizzato dal Ministero della Salute, è la Dental Pr Adin, con sede in Baronissi (SA).

Il Sistema ADIN, risulta essere molto interessante grazie alle sue FIXTURE, con particolare riferimento al "TOUAREG".

Il sistema infatti soddisfa le attuali esigenze di carico immediato e postestrattivo, grazie alla peculiare spira e disegno geometrico, che dopo il posizionamento gli donano una importante stabilità.

L'impianto è prodotto in TIT⁵, superficie SLA/Osseofix, connessione interna conico esagonale standardizzata, oppure

Close Fit, con una maggiore lunghezza ed angolazione del cono, in piattaforma NP RP WP. Relativamente all'osteointegrazione, è stato completato uno studio indipendente alla New York University, dove la

ADIN è risultata eccellente, al pari di marchi più noti.

Anche un test di carico, sempre alla New York University pone Adin ai massimi livelli.

Oltre all'impianto, secondo i Professionisti, anche la



componente protesica rende il sistema molto valido. Infatti vanta soluzioni protesiche varie, utili per qualsiasi esigenza riabilitativa, a partire dalla protesi cementata che include monconi in zirconia ed estetici, proseguendo con l'avvitata, grazie al sistema TMA oppure FLAT, fino all'Overdenture, rendendo l'utilizzo del calcinabile una ipotesi trascurabile e la possibilità di praticare la chirurgia guidata. Infine, seppur non rilevante, il costo al quale viene offerto, lo rende ulteriormente vantaggioso, grazie all'ottimo rapporto costo/beneficio.

+ PER INFORMAZIONI
Dental Pr Adin
Via Carpineta 9
Baronissi (SA)
Tel. 08.9954103
Tel.fax 08.99845602
info@dentalpradin.com
www.dentalpradin.com

La soluzione più completa per lo studio dentistico.

ConfidDent

Gestiamo il tuo studio anche in Cloud!

- Nessun archivio in studio
- Nessun problema di backup
- Nessun hardware dedicato

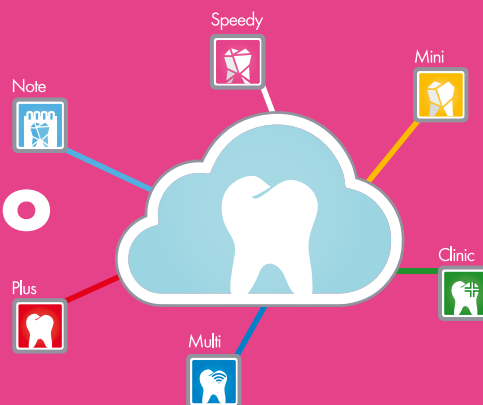

A partire da:

59€ / mese



Amici di Brugg
 Rimini 21-23 maggio 2015
 Pad. A7 • Corsia 3 • Stand 102



Media Lab Srl
 Piazza IV Novembre, 4 • 20124 Milano • Italy
 Telefono (+39) 01.87.51.77.75 • Fax (+39) 01.87.51.18.33
 Web: www.mslw.com • E-mail: info@mslw.com



I nostri punti di forza

Unica connessione

Con Platform Switching
per tutti i diametri degli impianti

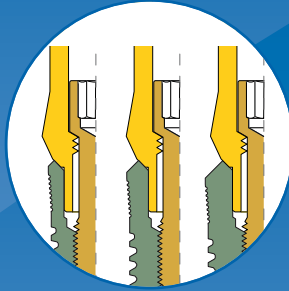

Esagono smussato

Per un'ottimale distribuzione
del carico masticatorio



Connessione con friction fit

Alta tenuta meccanica
dell'accoppiamento
fixture/abutment



Vite di serraggio

Ad alta prestazione,
50% più resistente
alla deformazione

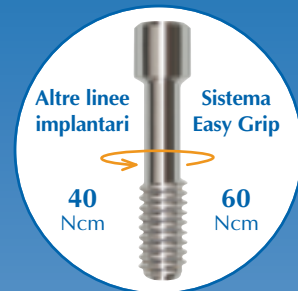

Impianto Monoblock

Connessione brevettata
senza vite



www.tfisystem.it

Easy Grip®
Implants

UMBRA

distribuito da: Umbra S.p.A.
Via Madonna Alta, 138
06038 Perugia
tel. 075.50.69.01

Approfitta per una prova gratuita

Kit All in One

impianto + due pilastri/transfer + due viti
al solo costo di 109 €

Impianti Physioplant con sealant connection

Physioplant dispone di due distinte linee implantari: la linea two-stage e la linea one-stage.

Entrambe utilizzano una speciale connessione protesica brevettata che viene definita "connessione elastica" ad opera di un resiliente in POM prodotto con un procedimento segreto.

La linea two-stage è indicata per tutti coloro che prediligono l'implantologia sommersa (appunto two-stage) ed è costituita da due componenti. L'impianto viene generalmente infisso in posizione sottocrestale e, al momento della seconda chirurgia, viene inserito l'abutment a connessione conica: sono disponibili abutment di altezza diversa, da 1 a 4 mm, a seconda dello spessore della fibromucosa gengivale.

Tutte le operazioni protesiche si eseguiranno sulla testa protesica dell'abutment, dopo il posizionamento del resiliente.

È possibile scegliere tra due diverse configurazioni di resiliente (il sealant connector!), esagonale o conico, a seconda che si voglia eseguire una protesi cementata o avvitata. La connessione conica fixture-abutment impedisce le in-

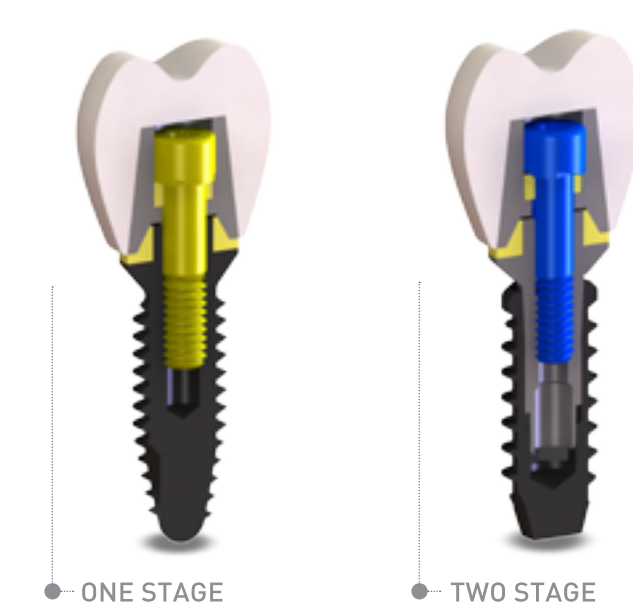

filtrazioni batteriche, causa prima della formazione del tristemente noto cono di riassorbimento perimplantare; contemporaneamente il resiliente garantisce un drastico abbattimento delle tensioni intra-abutment e inter-abutment, anch'essi concausa di perdita ossea e/o di frattura delle componenti implantari.

Il resiliente, oltre a fungere da "shock-absorber", garantisce anch'esso un perfetto sigillo verso le infiltrazioni batteriche (sealant-connection) e

quindi la salute dei tessuti molli e duri perimplantari. A completare la nuova filosofia protesica, la vite di serraggio finale della linea Physioplant presenta dentellature del sottotesta e viene utilizzata con l'interposizione di un o-ring che, oltre a impedirne lo svitamento, rende possibile il serraggio di manufatti in zirconia integrale senza rischi di fratture (serraggio elastico).

La linea one-stage è indicata per la chirurgia transmucosa diretta, postestrattiva

e a carico immediato ed è prodotta in un unico pezzo. La sua forma a doppio cono garantisce stabilità primaria elevatissima. La parte coronale svasata presenta un collarino lucido di 1 mm di altezza in corrispondenza della piattaforma protesica e sostituisce a tutti gli effetti la funzione dell'abutment trans mucoso.

La piattaforma protesica viene utilizzata esattamente nello stesso modo descritto per la formulazione "two-stage" ed ha quindi tutti i vantaggi della connessione elastica mediata dal resiliente.

Gli impianti Physioplant vantano un follow-up di 15 anni che ha dimostrato un drastico abbattimento dei problemi implanto-protesici più comuni: svitamento, frattura, cono di riassorbimento osseo, perimplantiti, senza che vi sia stata la necessità di sostituire i resilienti stessi.

➤ **PER INFORMAZIONI**
Physioplant srl
Via Enzo Ferrari 16
25030 Roncadelle (BS)
Tel. 030.2586547
info@physioplant.it
www.physioplant.it



Silo Implant

SISTEMA IMPLANTARE ICX^{complant}

Think different!

Oggi avete la possibilità di provare qualcosa di diverso. ICX templant® ... l'impianto di successo in Germania!

- Unica connessione protesica
- Box ergonomico e di facile utilizzo
- Componentistica completa
- Chirurgia guidata alla portata di tutti
- Corsi di approfondimento anche in loco

Provacì .. Sapremo convincerti



ASSISTENZA DIRETTA NEI PRIMI INTERVENTI

Ogni inizio è difficile? Non con noi!

Sebbene semplice ed intuitiva nei primi interventi Potrete avere il supporto diretto di un nostro responsabile che vi farà passare alla nuova sistemazione senza problematiche dando supporto a Voi e al Vostro Staff di collaboratori e tecnici.

Silo Implant System S.r.l
 Via delle Industrie, 38 20853 Biassono (MB)

CONTATTI: Tel. 039 97 123 76 | Fax 039 97 123 77
 Mail info@siloiimplant.com Web: www.siloiimplant.com

Tocksystem: l'impianto SFP Tocksystem è un grande impianto pressfit

Masticare bene è la chiave del sorriso. Questa è l'esperienza della Tocksystem

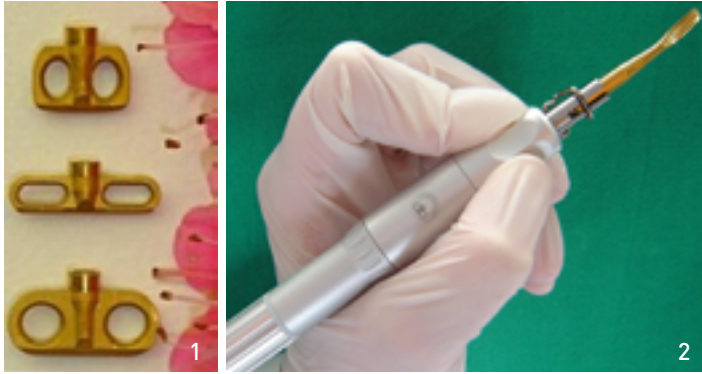

1. Impianti SFP Tocksystem - esempi dei modelli
2. Martelletto chirurgico automatico Tocksystem con sgorbia.

Gli impianti SFP sono stati concepiti con il preciso intento di consentire il recupero funzionale della masticazione in selle atrofiche altrimenti irrecuperabili. Sono impianti a forma di cilindro alato, non sono lame, l'altezza del corpo centrale è 5 o 9mm secondo il modello, le ali stabilizzanti sono più basse e sono spesse 2mm. Il disegno esclusivo conferisce all'impianto un corpo robusto, altezza e spessore ridotti, superficie estesa - ossia i requisiti essenziali per essere impiantato nello spazio osseo ristretto dei quadranti posteriori mascellari e mandibolari. Gli impianti SFP Tocksystem sono costruiti in titanio il più resistente, accurati nei dettagli geometrici e nei trattamenti di superficie. Progettati per stabilizzare l'ancoraggio nell'osso, aumentare la superficie d'adesione impianto-osso, ridurre l'annidamento della placca batterica, la formazione del microdebries e dei correnti galvanici. Speciale attenzione è rivolta alla connessione e agli aspetti protesici. Gli impianti SFP in forma simmetrica ed asimmetrica, offrono ampia versatilità clinica che valorizza l'esigenza del risparmio osseo nel rispetto biologico, posso-

no essere impiantati in zone atrofiche 3D poiché sfruttano lo spazio osseo mesio-distale. Sono impianti bifasici, predisposti ad una sovrastruttura di protesi modulare, senza monconi, avvitabile ma senza interferenza di viti occlusali, modificabile da overdenture a protesi fissa, rimovibile e con occlusione rinnovabile. La preparazione chirurgica consiste in solco sottodimensionato realizzato con strumenti dedicati Tocksystem. Le tecniche preparatorie sono 2: con frese o con gli scalpelli motorizzati. L'inserimento dell'impianto è a "pressfit", percuSSIONE con il martelletto chirurgico automatico Tocksystem. La tecnica chirurgica è semplificata ed esclude interventi rischiosi, offrendo la facoltà dell'espansione ossea con grande guadagno funzionale ed estetico. Tutto ciò concorre a fornire la base eccellente di un manufatto implanto protesico di alta qualità, funzionale e duraturo.

✚ **PER INFORMAZIONI**
Tocksystem
Via Poggio Belvedere 2
22030 Lipomo (CO)
Tel./fax 031.280301
info@tocksystem.it
www.tocksystem.it

3P IMPLAFAVOURITE
NEW DENTAL TECHNOLOGY

LA SEMPLICITÀ
NELL'ECCELLENZA

CONO-IN

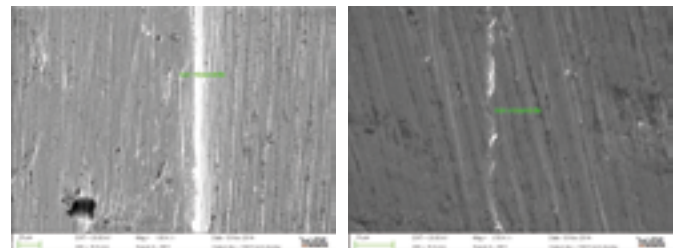
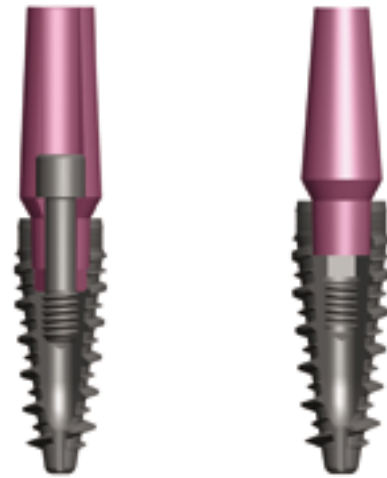

Connessione conometrica con e senza vite passante = platform switching e sigillo batterico sempre con un'unica piattaforma protesica.



3P Implafavourite S.r.l.

Via Martiri del XXI, 110 • 10064 PINEROLO (TO)
Tel. 0121.377004 • mobile +39 349 59 67 540
info@3p-impla.it • www.3p-impla.it

Le principali linee implantari B. & B. Dental

B. & B. Dental è una società italiana leader nel campo dell'implantologia orale, specializzata nella progettazione e nello sviluppo di impianti dentali.

Le principali linee implantari sono le seguenti.

DURAVIT EV. Impianto di ultima generazione che garantisce una stabilità primaria più elevata. È ideale in condizioni di osso spugnoso e permette il **carico immediato**, il posizionamento in siti sottopreparati e post-estrattivi e di modificare la direzione durante l'inserimento. La sua **spira a doppio filetto** molto tagliente e di profondità aumentata, concede una penetrazione ancora più semplice e atraumatica. Essa rende l'impianto **automaschiante, autopercorante e autofilettante**. Svolge una funzione simile e garantisce un ancoraggio ideale **l'apice penetrante**. Infine il **collare con conicità inversa e micro**



DURAVIT EV

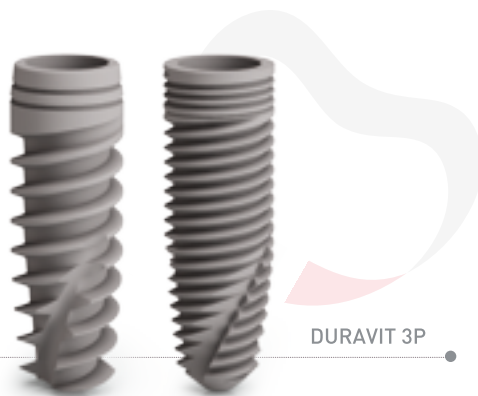

DURAVIT 3P

scanalatura anulare risulta funzionale per l'ottenimento del massimo volume dell'osso alveolare, favorisce il supporto dei tessuti molli, permette la riduzione del riassorbimento crestale e una migliore distribuzione dei carichi.

DURAVIT 3P. Impianto adatto a tutte le procedure chirurgiche ed eccellente in tutti i tipi di osso, garantendo sempre l'ottenimento di un'elevata

stabilità primaria.

La **sua spira a triplo filetto** facilita e riduce l'inserimento completo del corpo implantare. La retrazione dell'osso corticale viene evitata dalla micro-filettatura del colletto perché migliora la distribuzione dei carichi e promuove la guarigione dei tessuti molli. Esso è dotato di **sistema auto maschiante**, creato dalla triplice scanalatura apicale

progettata con una sezione tagliente a direzionamento obliquo che previene qualsiasi trauma di origine pressoria, e dall'**apice "bone friendly"**, il quale evita il rischio di perforazioni della membrana.

Entrambe le linee condividono la **medesima connessione**, la **stessa strumentazione chirurgica** e gli **stessi componenti protesici** e garantiscono un ottimale processo di osteointegrazione.

In particolare, la **connessione CONEXA** nasce dalla combinazione di un esagono interno e un cono morse a 5° totali e dall'adozione della tecnologia **platform switching**.

➤ **PER INFORMAZIONI**
B&B Dental Implant Company
 Via San Benedetto 1837
 40018 San Pietro in Casale (BO)
 Tel. 051.811375
 Fax 051.6669400
www.bebdental.it



Centro riparazioni manipoleria attivo in Europa dal 1989



Per informazioni
 chiami il
 numero verde

☎ 800.915.666



CENTRO RIPARAZIONE MANIPOLI

RIPARIAMO MANIPOLI DI TUTTE LE MARCHE E MODELLI

* I nostri servizi



Offriamo una vasta scelta di riparazioni utilizzando ricambi originali BA con ottimo rapporto qualità/prezzo.



Vasto assortimento di pezzi di ricambio che permette, di riparare turbine, contrangoli, manipoli, il giorno stesso dell'arrivo o dell'accettazione del preventivo.



Preventivi gratuiti e senza impegno.



Consulenza tecnica gratuita.



Servizio di corriere per ritiro e consegna manipoli.



Assicurazione trasporto manipoli gratuita.



Pulizia condotti acqua gratuita.



Per l'acquisto di manipoli nuovi ci contatti, riceverà la nostra migliore offerta.

VI ASPETTIAMO AD AMICI DI BRUGG
 Rimini 21 | 22 | 23 Maggio 2015
 Stand n.114, corsia 3, pad. C7

BA International - Via Saragat 5, 40026 Imola (BO)
www.bainternational.it - info@bainternational.it



PROTESICA **COMPATIBILE**

IMPLANTOLOGIA MADE IN ITALY



**TITANIUM
COMPONENT**

Titanium Component
Via Semeria, 20 • 20128 • Milano • Italy
Ph. (+39) 02 49.75.06.34
commerciale@titaniumcomponent.com
www.protesicacompatibile.com



Ritaglia questo coupon e...
vienici a trovare, sconti e omaggi
anche per piccoli acquisti!
Rimini • Amici di Brugg 2015
Pad C7 Corsia 1 Stand 14



Congressi e Fiere in Italia

GIUGNO

04-06 Rimini - RN

XIX Congresso Nazionale SICMF

info@betaeventi.it

www.betaeventi.it

05-06 Napoli NA

XV Congresso della Società Italiana di Storia della Odontostomatologia

Prof. Fernando Gombos

dinogombos@katamail.com

11-13 Chia Laguna - CA

XXVII Congresso Nazionale VIII Congresso Internazionale AIO

Manager Eventi

eventi@aio.it - www.aio.it

11-13 Padova - PD

13° Premium Day International Congress of prosthodontics

Sweden & Martina

www.sweden-martina.com

18-20 Roma - RM

Congresso Andi Roma

Middle East Mediterranean Dental Congress

Medicon Italia Congressi

Tel. 06.3233301

mediterraneancongress@gmail.com

13-18 Venezia - VE

EOS Congress 2015

www.eoseurope.org

12-13 Roma - RM

VIII Congresso Nazionale Silo - Ricerca scientifica e

visione strategica del laser

Vai su
www.infodent.it

Guarda tutti
i corsi del 2015

in odontostomatologia

www.silolaser.it

Congressi e Fiere all'estero

GIUGNO

03-05 Sanpietroburgo - Russia

Stomatology St. Petersburg 2015

Primexpo

Tel: +7 (812) 380 6006 /00

Fax: +7 (812) 380 60 01

med@primexpo.ru

www.primexpo.ru

05-07 Mumbai - India

Famdent Mumbai 2015

Famdent Publications

Tel: +91 22 2673 2260/2674

info@famdent.com

www.famdent.com

09-12 Pechino - Cina

Sino-Dental 2015 The 20th

China International Dental

Exhibition and Scientific Conference

Tel: +86 10 88393917

Fax: +86 10 88393924

info@sinodent.cn

www.sinodent.cn

AVVERTENZE AL LETTORE: Le informazioni relative agli eventi vengono comunicate direttamente dagli organizzatori oppure reperite attraverso fonti pubbliche. La redazione non risponde di eventuali variazioni dei dati indicati oppure di possibili errori. In caso di interesse agli eventi riportati, si consiglia di consultare l'organizzatore per la conferma dei dati e per ricevere ulteriori informazioni.

L'EVOLUZIONE DIGITALE PER IL TUO FUTURO DENTALE

Facili da utilizzare, affidabili e tecnologicamente complete. Con 2.800 unità installate in tutto il mondo e dalla grande esperienza tecnica Roland, nasce oggi DWX-4W, la nuova fresatrice dentale a getto d'acqua. Dimensioni compatte, rapporto qualità/prezzo unico, architettura aperta, alta qualità di lavorazione degli elementi. Roland EasyShape. Per costruire insieme il tuo futuro digitale.

HammerADV

DWX-4W

- Tecnologia a getto d'acqua.
- 4 assi in continuo.
- Fresatura disilicato di litio e vetroceramica.

DWX-50

- 5 assi in continuo.
- Cambio utensile automatico.
- Fresatura zirconia di alta qualità.

DWX-4

- Dimensioni compatte ideali per ogni laboratorio.
- 4 assi in continuo.
- Fresatura di pin e blocchi singoli.

DWX

WWW.ROLANDEASYSHAPE.COM

🔍 Cerca sul web ROLAND DWX



**EASY
SHAPE**

**Roland
DENTAL SOLUTION**

DENTISTI

MAGGIO

CAD CAM

Verona - VR 07-08
Sirona Digital Academy
Tel. 045.8281811
formazione@sirona.it
www.sironatimes.it

L'elemento singolo: la ricostruzione completa con corona, la ricostruzione parziale inlay onlay

Verona - VR 27
Sirona Digital Academy
Tel. 045.8281811
formazione@sirona.it
www.sironatimes.it

La multiunità in quadrante posteriore e frontale

Verona VR 28-29
Sirona Digital Academy
Tel. 045.8281811
formazione@sirona.it
www.sironatimes.it

L'elemento singolo: la ricostruzione completa con corona, la ricostruzione parziale inlay onlay

CERAMICA

Conegliano Veneto - VI 08-09
Tel. 0438.418316
www.tressis.it
Nicoletti G.

Corso focus zirconia

CHIRURGIA

Cagliari - CA 09
Manager Eventi
eventi@aio.it - www.aio.it
Rosa S.

I protocolli in chirurgia odontoiatrica nel rispetto dell'anatomia

Bari - BA 14
www.straumann.it
Storelli S.

Quo Vadis? L'innovazione per il tuo successo

Firenze - FI 14-16
aggiornamenti.corsi@gmail.com
Barone R., Clauser C.

Le complicanze in chirurgia orale

Genova - GE 18
www.straumann.it
Storelli S.

Quo Vadis? L'innovazione per il tuo successo

Erbusco - BS 23
Sicoi
info@sicoi.it
www.sicoi.it

Closed meeting Sicoi soci attivi, Regeneration, Wine and Friends: la chirurgia senza veli

CHIRURGIA IMPLANTARE

Viareggio - PI 07-09
aggiornamenti.corsi@gmail.com

Barone R.
Chirurgia implantare complessa

Torino -TO 15
ACME
Tel. 0761.228317
fax 0761.345971
info@edizioniacme.it
Corrente G.

Corso operativo - Live surgery nel trattamento delle perimplantiti

COLORE

Sutri - VT 30
Centro Corsi della Feniiiiix
Tel. 0761.600396

Corso Introduttivo alla teoria del colore

COMUNICAZIONE

Rimini - RN 21
Glad
Tel. 380.7570822
info@gladschool.it
Ghianda L.

Comunicazione: strategie pratiche per fidelizzare il paziente

CONSERVATIVA

Firenze - FI 15-16
Sweden & Martina
www.sweden-martina.com
Saracinelli M.

Settori anteriori restauri diretti

Cosenza - CS 23
Sweden & Martina
www.sweden-martina.com
Breschi L.

Il restauro conservativo: protocolli operativi per i sistemi adesivi ed i materiali compositi

DIGITALE

Cagliari - CA 16
Manager Eventi
eventi@aio.it
www.aio.it

Tecnologia analogica e digitale nelle grandi riabilitazioni

Pisa - PI 16
segreteria@pierreservice.it
Vaccari S.

ANDI Digital Smile Design nuova tecnica di comunicazione digitale

ENDODONZIA

Milano - MI 08-09
Tel. 071.918469
segreteria@dentalcampus.it

Bertani P.
Percorso formativo in endodonzia

Viareggio - LU 14
f.cardosicarrara@gmail.com
Cardosi Carrara F.

Corso Teorico Pratico Endodonzia nella pratica quotidiana: metodica Protaper NEXT

Messina - ME 15-16
Studio Marsico - Parisi
Tel. 090362838 - 3890493999
studiomarsicoparisidivirgilio.it
Lizio A.

Corso semestrale di Endodonzia clinica

San Patrignano - RN 16
www.accademiaitalianaendodonzia.it

Sindrome del dente incrinato e fratture verticali: prevenzione e trattamento degli esiti

Salerno - SA 23
Sweden & Martina
www.sweden-martina.com
Malagnino V.A.

Corso teorico avanzato di endodonzia: casi di routine e casi complessi

Bologna - BO 28-30
www.endodonzia.it

Continuing Education 2015

Casoria - NA 29-30
Dr.ssa Eliana letto
Tel. 081.7573866-3388906731
infocorsi@dentalfutura.com

Berenice M.
Dalla cavità d'accesso alla ricostruzione post-endodontica nella pratica quotidiana



swiss-dentalclinic.com
chablais-dentaire.ch
dentiste-aigle.com
lausanne-dentaire.ch

CLINICHE SVIZZERE DI PRESTIGIO

cercano odontoiatri con esperienza pluriennale



liberi professionisti



buon livello di conoscenza della lingua francese

inviare CV a: contact@lausanne-dentaire.ch



PASTELLI

Passione italiana dal 1929



Il Bomber Jacket è realizzato
in tre nuance di colore



boutique.pastelli.com

L'inverno Pastelli è in Jersey.
Confortevole, caldo, elegante

Pastelli propone il Bomber Jacket
realizzato in morbido Jersey.
Un inedito taglio dinamico caratterizza
questo prodotto ideale per chi desidera
un capo versatile dalla vestibilità
comoda e accogliente,
perfetto per il freddo inverno.

ESTETICA

Cosenza - CS 09
 Cenacolo Odontostomatologico
 Calabrese - Tel. 0984.38217
 www.coiaiog.it
 D'Arcangelo C.
**Novità in odontoiatria adesiva:
 dall'estetica alla funzione**

Treviso - TV 30
 info@escd.info
 www.escd.info
**Rushing on the way on
 cosmetic dentistry**

FOTOGRAFIA

Limena - PD 29
 www.dentalclub.it
 Rossano V.
**Elementi di fotografia
 digitale in odontoiatria**

GESTIONE

Bardolino - VR 15-16
 info@studiocaprara.com
 Caprara T.
**Come gestire lo studio da
 professionisti in un mondo
 di imprenditori**

Milano - MI 16
 ACME
 Tel. 0761.228317
 fax 0761.345971
 info@edizionicme.it
 Frateiacchi A.F.
Il bilancio sociale.

GNATOLOGIA

Palermo - PA 09
 Tel. 051.861935
 Fax 051.8653827
 cdc@dentaforum.it
 Pradella S., Nannini C.
La protesi gnatologica

Foligno - PG 30-03
 segreteria@daignatologia.it
AIG Meeting

IMPLANTOLOGIA

Torino - TO 08
 Tel. 049.8629612/605
 patrizia@isomed.it
 Conte R.
**Pomeriggi di implantologia:
 Impianti short, il giusto
 utilizzo anche nelle atrofie**

Bologna - BO 08-09
 MV Congressi spa
 Tel. 0521.290191
 sio2015@mvcongressi.it
**Corso di aggiornamento SIO
 La semplificazione delle
 tecniche a fini implantari**

Torino - TO 15
 Segreteria organizzativa
 Acme Tel. 0761.228317
 www.edizionicme.it
 Corrente G.
**Live surgery nel trattamento
 delle perimplantiti**

Ferrara - FE 28
 eventi@mjeventi.eu
**Corso Fondamenti di
 implantologia orale**

Riccione - RN 08-09
 www.aiop.com
**Presto è bene? Il fattore
 tempo in implantoprotesi**

Lomazzo - CO 30
 Tocksystem - Tel. 031.280301
 info@tocksystem.it
 www.tocksystem.it
 Tock V., Tock G.R.
**Osteoespansione e impianti
 pressfit Ae & SFP -
 riabilitazioni settoriali
 atrofiche e martelletto
 automatico Tocksystem**

MARKETING

Verona - VR 07-09
 Tel. 345.2503665

accademiantentisti@ekis.it
 www.sviluppoimprendi-
 torialedentistico.it
**Come rendere il tuo studio
 dentistico un'impresa di
 successo**

S. Donato Milanese - MI 15-16
 Tel. 02.90.66.92.73
 assistenti@vassura.it
 www.dentistamanager.it
**Dentista manager - I
 fondamentali economici
 dello studio dentistico**

Milano - MI 29-31
 Arianto srl - www.arianto.it
 Pelliccia A.
**Marketing Odontoiatrico -
 gestione e organizzazione delle
 risorse economiche e umane**

ORTODONZIA

Assago - MI 09-10
 Paola Nebuloni
 Tel. 0185.7887801
 orthocorsi@micerium.it
 Luzi C., Manzo P.
**L'eccellenza in ortodonzia
 attraverso protocolli innovativi,
 semplici ed affidabili**

Torino - TO 09
 Glad
 Tel. 380.7570822
 info@gladschool.it
 Levrini L., Sacchi F., Zucconi
 M., Segù M.
Sonno in odontoiatria e ATM

Vimercate - MB 09
 Sweden & Martina
 www.sweden-martina.com
 Ierardo G.
**Corso di ortodonzia
 preventiva ed intercettiva
 occluso-o-guide nite-guide
 habit-corrector**
 Milano - MI 22-23

Tel. 071.918469
 segreteria@dentalcampus.it
 Bombardelli M., Ostinelli E.
Ortodonzia clinica moderna

Cosenza - CS 23
 Cenacolo Odontostomatologico
 Calabrese - Tel. 0984.38217
 www.coiaiog.it
 Ferrante A.
**Occlusione e postura
 correlazioni e implicazioni**

Cosenza - CS 23
 Cenacolo Odontostomatologico
 Calabrese
 Tel. 0984.38217
 www.coiaiog.it
 Miceli M.
**La tecnica del gesso:
 lo stato dell'arte**

Taranto - MI 25-29
 Tel. 335.5619628
 luisavitiello.ta@gmail.com
 orthodonticclinic.ta@gmail.com
 Isaza Penco S., Nadler Gribel M.
**Ortopedia funzionale dei
 mascellari**

Funo - BO 29
 Tel. 051.861935
 Fax 051.8653827
 cdc@dentaforum.it
 Alfieri A.
**L'assistente dentale
 in ortodonzia**

PARODONTOLOGIA

Firenze - FI 25
 corsi@tangramodis.it
 Cortellini P., Tonetti M.
**Perio-It 11 Corso formativo
 di parodontologia e terapia
 implantare**

Padova - PD 29
 segreteria@pierreservice.it
 Ficarra G., Rotundo R.

ROMADENT 2C
 DIVISIONE PRODOTTI DENTALI
TUTTO PER L'ODONTOIATRIA
 00146 Roma • Via A. Nobel, 24
 tel. 06.5576993 • fax 06.5561644
 cell. aziendale: 338.6401142 • e-mail: info@romadent2c.it

*Elo d'arte
 Ortodonzia*

➤ AGENDA CORSI

Le malattie della mucosa orale e dei tessuti parodontali

PEDODONZIA

Bologna - BO 09
sara.arcari@libero.it
Arcari S.

L'approccio psicologico globale nel piccolo paziente. La sedazione cosciente inalatoria nel piccolo paziente: corso teorico pratico

Taranto - TA 25-29
Tel. 335.5619628
orthodonticclinic.ta@gmail.com
Nadler Gribel M., Santiago Isaza Penco

La prevenzione e il trattamento delle malocclusioni nei bambini mediante "Ortopedia funzionale dei mascellari"

PREVENZIONE

Milano - MI 16
ACME - Tel. 0761.228317
fax 0761.345971
info@edizioniacme.it
Mastroberardino S.

La prevenzione della carie nello studio odontoiatrico.

PROTESI

Riccione - RN 09
www.aiop.com
Jung R.

La gestione degli alveoli estrattivi

PROTESI FISSA

Ancona - AN 08-09
Dental Campus - Tel. 071.918469
segreteria@dentalcampus.it
Batalocco G.

Corso teorico-pratico di protesi fissa su denti naturali e impianti

Milano - MI 11

skysmile@nanussi-coraini.it
Full-Immersion in protesi fissa

Brescia - BS 15
Sweden & Martina
www.sweden-martina.com
Fadda M., Loi I.

B.O.P.T. un nuovo approccio in protesi fissa

Bagni di Tivoli - RM 15-16
Tel. 0774.379166/339.5419371
info@afgtlab.it - www.afgtlab.it
Cecere A.

AFG - Anatomic Functional Geometry - Corso base di modellazione naturale in cera

Bari - BA 15-16
Tel. 071.918469
segreteria@dentalcampus.it
Rappelli G.

Protesi fissa e faccette su denti naturali: corso teorico-pratico

Catania - CT 16
Sweden & Martina
www.sweden-martina.com
Fadda M., Loi I.

B.O.P.T. un nuovo approccio in protesi fissa

Milano - MI 16
ACME - Tel. 0761.228317
fax 0761.345971
info@edizioniacme.it
Cattaruzza M.

Protesi fissa su denti naturali

Livorno - LI 22
Sweden & Martina
www.sweden-martina.com
Bruna E.

Corso pratico di protesi fissa

Milano - MI 22-23
Tel. 071.918469
segreteria@dentalcampus.it

Corso Teorico Pratico di FOTOGRAFIA Digitale in Odontoiatria

Alessandro e Carlo Alberto Piacquadio

MILANO
10/09/2015

Sirona Digital Academy
Via Milanese, 20
Sesto S. Giovanni, MI



Per ricevere informazioni fotografa il QR CODE oppure chiama lo **0761.393.327** o scrivi a eventi@bec.it

Digital Academy **INFODENT**

Lombardo S.
Protesi fissa su denti naturali e impianti: preparazioni verticali vs orizzontali - tradizione vs CAD-CAM

PROTESI MOBILE

Limena - PD 08
www.dentalclub.it
Ferrari E., Storni G.
La protesi rimovibile, overdenture su denti naturali e su impianti

RADIOLOGIA

Verona - VR 27
Sirona Digital Academy
Tel. 045.8281811
formazione@sirona.it

www.sironatimes.it
Corso di radiologia per utilizzatori di Cone Beam 3D

RESTAURI

Milano - MI 09
Acme - Tel. 0761.228317
www.edizioniacme.it
Vanini L., Cossu M.

Restauro anteriori in ceramica integrale: dalle faccette adesive alle corone totali

Fiumana - FC 22
Tel. 0331.620500
Spreafico R.

Corso teorico pratico sui restauri anteriori in composito
SEDAZIONE



O S T E O V I T

E' una formula completa a base di calcio fosfato e calcio carbonato, arricchito di idrossiapatite, che favorendo il "RIMODELLAMENTO OSSEO" per azione sinergica degli altri componenti, sostiene il metabolismo osseo. Migliora le categorie D3 e D4 dell'osso, aumenta la velocità del processo di OSTEointegrazione in implantologia favorendo la neoformazione dell'osso.

Per informazioni e campioni Tel.0694436235 o inviare e-mail a info@unimed srl.it

Roma - RM 02
Tel. 06.8861845
studiodentisticodottrossa-
ni@gmail.com
francescorossani.com
Rossani F.
Master Class Ipnosi per Sanitari. Primo incontro

Rimini - RN 16-17
Tel. 06.8861845
studiodentisticodottrossa-
ni@gmail.com
francescorossani.com
Rossani F.
Corso Teorico-Pratico di Ipnosi per Sanitari I Livello

Como - CO 16
Lake Como Institute
Tel. 031.2759092
info@lakecomoinstitute.com
L'ansiolisi in odontoiatria: protocollo Prof. Manani

GIUGNO

CAD CAM
Verona VR 11-12
Sirona Digital Academy
Tel. 045.8281811
formazione@sirona.it
www.sironatimes.it
L'elemento singolo: la ricostruzione completa con corona, la ricostruzione parziale inlay onlay

Roma - RM 15
Sirona Digital Academy
Tel. 045.8281811
formazione@sirona.it
www.sironatimes.it
Stress test software Cerec: consigli e segreti progettazione avanzata

Verona - VR 19
Sirona Digital Academy
Tel. 045.8281811
formazione@sirona.it
www.sironatimes.it
Digital connect: comunicazione digitale studio/laboratorio con Apollo DI

Verona - VR 19
Sirona Digital Academy
Tel. 045.8281811
formazione@sirona.it
www.sironatimes.it
Corso sulla finalizzazione estetica dei restauri e tecniche di stain and glaxe per clinici
Verona - VR 22-23

Sirona Digital Academy
Tel. 045.8281811
formazione@sirona.it
www.sironatimes.it
L'elemento singolo: la ricostruzione completa con corona, la ricostruzione parziale inlay onlay

Roma - RM 25
Sirona Digital Academy
Tel. 045.8281811
formazione@sirona.it
www.sironatimes.it
La multiunità in quadrante posteriore e frontale

Bologna - BO 25-26
Sirona Digital Academy
Tel. 045.8281811
formazione@sirona.it
www.sironatimes.it
Corso di progettazione avanzata e finalizzazione estetica: abutment solutions

CHIRURGIA
Genova - GE 15
www.straumann.it
Storelli S.
Quo Vadis? L'innovazione per il tuo successo

CHIRURGIA IMPLANTARE
Como - CO 17
Lake Como Institute
Tel. 031.2759092
info@lakecomoinstitute.com
Full immersion in chirurgia implantare dal vivo

Ancona - AN 19-20
Tel. 071.918469
segreteria@dentalcampus.it
Chiapasco M.
Percorso formativo in chirurgia orale ed implantare

Catania - CT 11-12
salvatore.rapisarda@geistlich.it
Zucchelli G.
Corso di chirurgia dei tessuti molli parodontali e perimplantari con live surgery

COLORE
Sutri - VT 06
Centro Corsi della Feniiiiix
Tel. 0761.600396
Corso introduttivo alla Teoria del Colore

CONSERVATIVA
Monaco - Germania 11-13
Tel. 055.4089445
www.academaitaliana

diconservativa.it
Viaggio studio "AIC incontra Monaco"

Milano - MI 26
Tel. 0131.231642
info@smartover.com
Ferraris F.
Corso teorico pratico di restaurativa adesiva nei settori anteriori

ENDODONZIA
Viareggio - LU 11
f.cardosicarrara@gmail.com
Cardosi Carrara F.
Corso Teorico Pratico - Endodonzia nella pratica quotidiana: metodica Protaper NEXT

Viareggio - LU 12
Tel. 0583.952923
segreteria@pierreservice.it
Gesi A.
Endodonzia facile per tutti

Milano - MI 13
ACME - Tel. 0761.228317
fax 0761.345971
info@edizioniacme.it
Mareschi P.
Indicazioni al trattamento e al ritrattamento endodontico: dalla diagnosi al piano di trattamento

Como - CO19
Lake Como Institute
Tel. 031.2759092
info@lakecomoinstitute.com
Gorni F.
Courses of endodontology

Bologna - BO 27-28
www.endodonzia.it
Continuing Education 2015

ESTETICA
Padova - PD 12
Glad - Tel. 380.7570822
info@gladschool.it
Zappalà C.
Il nuovo volto dell'estetica: faccette, botox e filler

FOTOGRAFIA
Fiumana - FC 12-13
Tel. 0583.952923
segreteria@pierreservice.it
Fotografia odontoiatrica e previsualizzazione digitale e clinica del sorriso

Roma - RM 12-13
Tel. 06.5215370
Pozzi F., Quintavalla A.



MARIOTTI
UNIKO III
surgery

IMPLANTOLOGY - SURGERY MOTORS

LED
high luminosity light

- + PRESTAZIONI
- + PRATICITA'
- + AFFIDABILITA'



Utilizzo immediato e praticità

- ▶ Prestazioni elevate e costanti a tutte le condizioni
- ▶ Nuova pratica POMPA PERISTALTICA: cambio tubo rapido e massima efficienza.
- ▶ Tastiera touch e ampio display.
- ▶ Pedaliera multifunzione per controllo variabile della velocità motore, inversione di rotazione, irrigazione, richiamo dei 10 programmi memorizzabili.





The High Quality Made in Italy

MARIOTTI & C. SRL
Implant-surgery motors and piezoelectric manufacturer since 1973
Via Seganti 73 - 47121 Forlì - Italy
Tel +39 0543 474105 - Fax +39 0543 781811
info@mariotti-italy.com
www.mariotti-italy.com





Reg. n. 2643
UNI EN ISO 9001:2008
UNI EN ISO 13485:2012

➤ AGENDA CORSI

Smile design - Corso teorico pratico di fotografia e studio del caso digitale

Bologna - BO 13
Glad - Tel. 380.7570822
info@gladschool.it
Bini V.

Aesthetic digital smile design e fotografia clinica

GESTIONE

Fiumana - FC 05-06
Tel. 0432.757840
info@studiocaprara.com
Caprara T.

Il personale ausiliario che vogliamo

GNATOLOGIA

S. Benedetto del Tronto - AP 18-20
Futura Publishing Society
Tel. 0735.781520
Fax 0735.781521
www.iapnor.org
iapnor@iapnor.org
futurapublishing@iapnor.org
Pagnoni G., Tammaro G.

Gnatologia neuromiofasciale: elettromiografia di superficie, chinesigrafia computerizzata e t.e.n.s. per uso odontoiatrico

IMPLANTOLOGIA

Firenze - FI 05
Sweden & Martina
www.sweden-martina.com
Menchini Fabris G.

Chirurgia implantare minimamente invasiva tramite strumento magneto dinamico

Como - CO 10

Lake Como Institute
Tel. 031.2759092
info@lakecomoinstitute.com
Corso di implantologia di base con stage clinici

Taranto - TA 18-20
Tel. 335.5619628
orthodonticclinic.ta@gmail.com
Belleggia F.

Ricostruzione dei tessuti duri e molli a scopo implantare nelle atrofie dei mascellari

Bucarest - 24-27
Sweden & Martina
www.sweden-martina.com
Parma Benfenati S.

Il trattamento dei tessuti molli in parodontologia ed implantologia

Conegliano - TV 26
corsitressis@gmail.com
Tel. 0438.418316
Traini T., Assenza B.
Perimplantite come prevenirla

Teramo - TE 26
Sweden & Martina
www.sweden-martina.com
Di Martino S.
Corso teorico pratico di chirurgia impianto-protetica

Torino - TO 26
Tel. 049.8629612/605
patrizia@isomed.it
Porrini R.

Pomeriggi di implantologia: implantologia mini invasiva con l'utilizzo di espansori d'osso

Camaione - LU 20-22

Tocksystem - Tel. 031.280301
info@tocksystem.it
www.tocksystem.it
Covani U., Tock V., Tock G.R.
Martelletto chirurgico automatico Tocksystem; Osteotraslocazione ed impianti a pressfit

IMPLANTOPROTESI

Vimercate - MB 26
Sweden & Martina
www.sweden-martina.com
Gaspari L.
Implantoprotesi conometrica chair side

Lomazzo - CO 27
Tocksystem - Tel. 031.280301
info@tocksystem.it
www.tocksystem.it
Tock V., Tock G.R.
Osteoespansione e impianti pressfit Ae & SFP - riabilitazioni settoriali atrofiche e martelletto automatico Tocksystem

LASER

Milano - MI 15
Sirona Digital Academy
Tel. 045.8281811
formazione@sirona.it
www.sironatimes.it
Sirolaser Advance

Rimini - RN 19
Sweden & Martina
www.sweden-martina.com
Semeraro S.
Corso sul corretto utilizzo del laser a diodi in odontoiatria
MODELLAZIONE

Brescia - BS 19-20
Tel. 335.5431320
segreteria.afgtlab@gmail.com
Carulli D.
Corso base di modellazione AFG

ORTODONZIA

Trento - TN 06
Segreteria Tressis Italia
corsitressis@gmail.com
Tel. 0438.418316
Borin G.
Le registrazioni cliniche occlusali

Bologna - BO 12-13
Glad - Tel. 380.7570822
info@gladschool.it
Giancotti A., Garino F.
Short Seminar Invisalign

Modena - MO 20
Sweden & Martina
www.sweden-martina.com
Ierardo G.
Corso di ortodonzia preventiva ed intercettiva. corso avanzato II livello su terapia ortodontica con dispositivi occluso-o-guide, nite-guide, habit-corrector

Como - CO 26-27
Lake Como Institute
Tel. 031.2759092
info@lakecomoinstitute.com
Perrotti G., Testori T., Gianni A.B.
Corso di ortodonzia pre-chirurgica, chirurgia ortognatica e chirurgia implantare

PEDODONZIA

Roma - RM 05-06
Tel. 06.86890090
corsi@primisorrisi.it

CliniCloud
l'App per i tuoi pazienti

Nuova Modulistica Digitale

Il paziente da Studio compila l'Anagrafica, l'Anamnesi, consulta Consensi, Documenti e Immagini.

HORIZON BLUE

www.clinicloud.it www.caes.it

Comunicazione Fidelizzazione Tecnologia

Altieri P.
One to one all together. Corso avanzato di pedodonzia 2015

PROTESI

Somma Vesuviana - NA 05-06
 Marco Giordano
 Tel. 349.7152175
 giordanomarcos@live.it
 Pagliari P.

Corso teorico-pratico Dream Frame® - Nuova sistemica per la realizzazione di sottostrutture protesiche in fibra di carbonio - e Stampaggio MCM® in muffola trasparente finalizzato alla realizzazione di protesi

Milano - MI 06
 www.straumann.it
 Venezia P.
Nuove tecnologie e nuovi materiali ricostruttivi

Terni - TR 06
 www.straumann.it
 Piano S.
Straumann Pro Arch Protocollo Wonderbridge

Rimini - RN 12
 www.straumann.it
 Piano S.
Straumann Pro Arch Protocollo Wonderbridge

Como - CO 13
 Lake Como Institute
 Tel. 031.2759092
 info@lakecomoinstitute.com
 Scutellà F., Cossu M.
Corso di protesi

PROTESI FISSA

Bagni di Tivoli - RM 12-13
 Tel. 0774.379166/339.5419371
 info@afgtlab.it - www.afgtlab.it
 Cecere A.

AFG - Anatomic Functional Geometry - Corso base di modellazione naturale in cera

Bari - BA 19-20
 Tel. 071.918469
 segreteria@dentalcampus.it
 Rappelli G.
Protesi fissa e faccette su denti naturali: corso teorico-pratico
 Milano - MI 19-20

Tel. 071.918469
 segreteria@dentalcampus.it
 Lombardo S.
Protesi fissa su denti naturali e impianti: preparazioni verticali vs orizzontali - tradizione vs CAD-CAM

RADIOLOGIA

Milano - MI 08
 Sirona Digital Academy
 Tel. 045.8281811
 formazione@sirona.it
 www.sironatimes.it
Corso di radiologia per utilizzatori di Cone Beam 3D

Milano - MI 18
 Sirona Digital Academy
 Tel. 045.8281811
 formazione@sirona.it
 www.sironatimes.it
La progettazione implantare guidata: classic guide

Verona - VR 24
 Sirona Digital Academy
 Tel. 045.8281811
 formazione@sirona.it
 www.sironatimes.it
Corso di radiologia per utilizzatori di Cone Beam 3D

SEDAZIONE

Pescara - PS 27-28
 Tel. 06.8861845
 studiodentisticodottrossa-ni@gmail.com
 francescorossani.com
 Rossani F.
Corso Teorico-Pratico di Ipnosi per sanitari I Livello

STERILIZZAZIONE

Padova - PD 06
 Ufficio Corsi Dental Trey
 Tel. 0543.929129
 corsi@dental Trey.it
 Barengli L.
Sterilizzazione in odontoiatria e sicurezza

Bari - BA 20
 Ufficio Corsi Dental Trey
 Tel. 0543.929129
 corsi@dental Trey.it
 Barengli L.
Sterilizzazione in odontoiatria e sicurezza
 Bologna - B027

Ufficio Corsi Dental Trey
 Tel. 0543.929129
 corsi@dental Trey.it
 Barengli L.
 Sterilizzazione in odontoiatria e sicurezza

ODONTOTECNICI

MAGGIO

CAD CAM

Verona - VR 08
 Sirona Digital Academy
 Tel. 045.8281811
 formazione@sirona.it
 www.sironatimes.it
Implantoprotesi con la metodica inlab: strutture complesse, progettazione software avanzata e tecniche di fresaggio. I pilastri customizzati - corso di secondo livello

Verona - VR 11-12
 Sirona Digital Academy
 Tel. 045.8281811
 formazione@sirona.it
 www.sironatimes.it
La metodica Sirona inlab nelle riabilitazioni metalfree in protesi fissa - entry level I livello

Roma - RM 28
 Sirona Digital Academy
 Tel. 045.8281811
 formazione@sirona.it
 www.sironatimes.it
Le riabilitazioni complesse risolte con metodiche cad cam Sirona inlab - entry level II livello

CERAMICA

Conegliano Veneto - VI 08-09
 Tel. 0438.418316
 www.tressis.it
 Nicoletti G.
Corso focus zirconia

COLORE

Sutri - VT 09
 Centro Corsi della Feniiiiiiiix
 Tel. 0761.600396
Corso sul colore e forma in protesi totale
 Sutri - VT 16

X-VIEW 3D-PAN



X-VIEW 3D-PAN offre il meglio della tecnologia per l'acquisizione di immagini 3D e 2D.

Scopri le caratteristiche uniche di X-VIEW 3D vai su: campagne.infodent.it/x-view oppure fotografa il QRCode



trident

Via Verdi 20 - Assago (MI)
 T. 02.87072380
 F. 02.87072381
 info@trident-dental.com
 www.trident-dental.com

AVVERTENZE AL LETTORE: Le informazioni relative agli eventi vengono comunicate direttamente dagli organizzatori oppure reperite attraverso fonti pubbliche. La redazione non risponde di eventuali variazioni dei dati indicati oppure di possibili errori. In caso di interesse agli eventi riportati, si consiglia di consultare l'organizzatore per la conferma dei dati e per ricevere ulteriori informazioni.

➤ AGENDA CORSI

Centro Corsi della Feniiiiix
Tel. 0761.600396
Corso tessitura superficiale

Sutri - VT 30
Centro Corsi della Feniiiiix
Tel. 0761.600396
Corso introduttivo alla teoria del colore

GNATOLOGIA

Palermo - PA 09
Tel. 051.861935
Fax 051.8653827
cdc@dentaurum.it
Pradella S., Nanni C.
La protesi gnatologica

IMPLANTOLOGIA

Torino - TO 13
Sweden & Martina
www.sweden-martina.com
Cannizzaro G., Viola P.
Il principio di semplificazione in implantologia e il nuovo concetto di fixed-on-2 e fixed-on-3. La nuova sfida: provocazione o realtà clinica..?!?

MARKETING

S. Donato Milanese - MI 15-16
Tel. 02 90.66.92.73
assistenti@vassura.it
www.dentistamanager.it
Dentista manager - I fondamentali economici dello studio dentistico

ODONTOTECNICA

Roma - RM 07
info@romadent2c.it
Tel. 06.5576993
Corso teorico/pratico di termoformatura Erkodent

Padova - PD 16
Siced
Tel./Fax 030.2092960
www.siced.info
Forum Siced

ORTODONZIA

Cosenza - CS 23
Cenacolo Odontostomatologico Calabrese - Tel. 0984.38217
www.coiaiog.it
Miceli M.
La tecnica del gesso: lo stato dell'arte

Bologna - BO 25-29
Tel. 051.861935
Fax 051.8653827
cdc@dentaurum.it

Gribel M., Isaza Penco S.
La prevenzione e il trattamento delle malocclusioni nei bambini mediante ortopedia funzionale dei mascellari

Taranto - TA 25-29
Tel. 051.861935
Fax 051.8653827
cdc@dentaurum.it
Gribel M., Penco S.
Ortopedia funzionale dei mascellari

PROTESI FISSA

Brescia - BS 15
Sweden & Martina
www.sweden-martina.com
Fadda M., Loi I.
B.O.P.T. un nuovo approccio in protesi fissa

Bagni di Tivoli - RM 15-16
Tel. 0774.379166/339.5419371
info@afgtlab.it - www.afgtlab.it
Cecere A.

AFG - Anatomic Functional Geometry - Corso base di modellazione naturale in cera

Milano - MI 16
ACME
Tel. 0761.228317
fax 0761.345971
info@edizioniacme.it
Cattaruzza M.
Protesi fissa su denti naturali. Corso teorico

RESTAURI

Udine - UD 08
www.dentalclub.it
Maffei S.
Workshop ud: optiglaze color nuove soluzioni per il colore dei tuoi restauri

Milano - MI 09
ACME
Tel. 0761.228317
www.edizioniacme.it
Vanini L., Cossu M.
Restauri anteriori in ceramica integrale: dalle faccette adesive alle corone totali

Limena - PD 29
www.dentalclub.it
Fabris R.
Corso avanzato GC initial

GIUGNO

CAD CAM

Verona - VR 04-05
Sirona Digital Academy
Tel. 045.8281811
formazione@sirona.it
www.sironatimes.it

La metodica Sirona inlab nelle riabilitazioni metalfree in protesi fissa - entry level I livello

Milano - MI 12
Tel. 045.8281811
formazione@sirona.it
www.sironatimes.it
Realizzazione e finalizzazione estetica dei restauri fresati con cad cam inlab. Tecniche di finitura e lucidatura dei grezzi mono e policromatici

Verona - VR 22
Sirona Digital Academy
Tel. 045.8281811
formazione@sirona.it
www.sironatimes.it
Le riabilitazioni complesse risolte con metodiche cad cam Sirona inlab - entry level II livello

CERAMICA

Conegliano - TV 12-13
corsitressis@gmail.com
Tel. 0438.418316
Foresi B.
IL bello di stratificare su zirconia

COLORE

Sutri - VT 06
Centro Corsi della Feniiiiix
Tel. 0761.600396
Corso Introduttivo alla Teoria del Colore

Sutri - VT 12-13
Centro Corsi della Feniiiiix
Tel. 0761.600396
Corso Master sul Colore

T'INNAMORERAI DI LUI

€ 3.900+iva

fodent sas

via Del Trullo 411, 00153 Roma
T 06 65793058
info@fodent.it

www.fodent.it

Sutri - VT 26-27
 Centro Corsi della Feniiiiix
 Tel. 0761.600396

**Corso sulla colorazione
 della Zirconia e Disilicato**

ORTODONZIA

Funo - BO 19-20
 Tel. 051.861935
 Fax 051.8653827
 cdc@dentaurum.it
 Francioli D.

**Corso su bite e splints
 odontoiatrici**

PROTESI

Milano - MI 06
 www.straumann.it
 Venezia P.

**Nuove tecnologie e nuovi
 materiali ricostruttivi**

PROTESI FISSA

Bagni di Tivoli - RM 12-13
 Tel. 0774.379166
 Cell. 339.5419371
 info@afgtlab.it
 www.afgtlab.it
 Cecere A.

**AFG - Anatomic Functional
 Geometry - Corso base di
 modellazione naturale in cera**

**IGIENISTI, ASSISTENTI
 PERSONALE AUSILIARIO**

MAGGIO

IGIENE

Montegrotto - PD 16
 www.aiditalia.it

**Corso di aggiornamento
 AIDI: salute e benessere a
 Montegrotto**

Cosenza - CS 23
 Cenacolo Odontostomatologico
 Calabrese - Tel. 0984.38217
 www.coiaiog.i
 Trabalza P.

**Strategie di trattamento per
 alcuni disturbi del cavo orale**

IMPLANTOLOGIA

Como - CO 09
 Lake Como Institute
 Tel. 031.2759092
 info@lakecomoinstitute.com

**Il ruolo dell'assistente
 chirurgica nella moderna
 implantologia**

MARKETING

S. Donato Milanese - MI 15-16
 Tel. 02.90.66.92.73

assistenti@vassura.it
 www.dentistamanager.it

**Dentista manager - I
 fondamentali economici
 dello studio dentistico**

ORTODONZIA

Cosenza - CS 23
 Cenacolo Odontostomatologico
 Calabrese
 Tel. 0984.38217
 www.coiaiog.it
 Miceli M.

**La tecnica del gesso:
 lo stato dell'arte**

GIUGNO

GNATOLOGIA

S. Benedetto del Tronto - AP 18-20
 Futura Publishing Society
 Tel. 0735.781520
 Fax 0735.781521
 www.iapnor.org
 iapnor@iapnor.org
 futurapublishing@iapnor.org
 Pagnoni G., Tammaro G.

**Gnatologia neuromiofasciale:
 elettromiografia di superficie,
 chinesigrafia computerizzata
 e t.e.n.s. per uso odontoiatrico**

IGIENE

Alghero - SS 22-26
 www.aiditalia.it

Summer School

Due Carrare - PD 24
 Sweden & Martina
 www.sweden-martina.com
 Mirabella D.

**Corso sulla tecnica
 straight wire**

LASER

Genova - GE 19
 www.aiditalia.it
**Corso di alta formazione
 teorico pratico: laser
 e nuove tecnologie nel
 distretto cranio facciale.**

**QUESTO ERA
 IL NOSTRO LINGUALE...**



Un percorso pioneristico iniziato nel 1983,
 assieme ai principali protagonisti della tecnica linguale.
 Proseguito con l'elaborazione di una propria
 tecnica di montaggio, seguita in tutto il mondo, poi
 perfezionata in collaborazione con il Dr. Toshiaki Hiro.



**...OGGI PENSIAMO
 AL PROSSIMO**

Siamo all'inizio di una nuova
 sfida, lanciata dall'avvento
 delle tecnologie digitali.
 OrthoSystemRoma è pronta a
 dire di nuovo la sua.

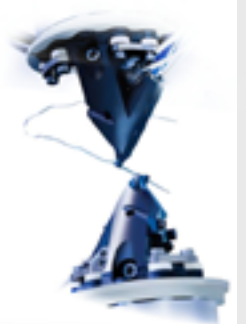

www.orthosystemroma.it

Via Andrea Checchi, 35 | 00137 Roma | Tel. 06 86898994



XDENT[®] 

Odontoiatria



Il meglio della tecnologia software per il tuo studio dentistico

Per Mac, PC, Tablet e Smartphone

Synchronizing Healthcare



**CompuGroup
Medical**

La tua professione merita il software gestionale più evoluto del mercato.

XDENT migliora lo standard qualitativo dei servizi offerti ai pazienti e semplifica le attività tue e quelle degli assistenti. Scopri le più avanzate soluzioni software per gestire e fidelizzare al meglio i tuoi pazienti.

 0932 681600

 commerciale@xdent.it

 www.xdent.it | www.cgm.com/it

SCOPRI XDENT AL

58[°]

CONGRESSO
AMICI DI BRUGG
RIMINI 21-22-23 MAGGIO

Software gestionali da Laboratorio

Sondaggio su **230** responder

Utilizza un software per gestire il suo laboratorio?

| | | |
|---|------------|-----|
| Si | 69 | 30% |
| No, non mi interessa | 115 | 50% |
| No, ma ho intenzione di acquistarne uno | 46 | 20% |

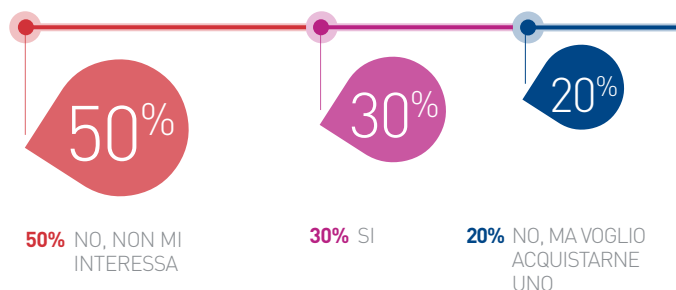

Secondo lei sarebbe utile che un software per la gestione del laboratorio fosse consultabile anche da tablet o dispositivi portatili?

| | | |
|----|------------|-----|
| Si | 190 | 83% |
| No | 40 | 17% |



Quale caratteristica ricerca principalmente in un software gestionale?

| | | |
|------------------------------------|------------|-----|
| Completezza funzionale | 43 | 19% |
| Semplicità di utilizzo | 110 | 48% |
| Supporto ed aggiornamenti adeguati | 40 | 17% |
| Prezzo basso | 37 | 16% |

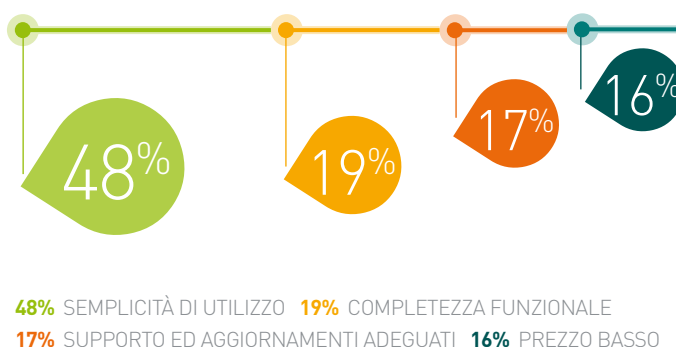

Ha mai valutato di dotare il suo laboratorio di un sito internet?

| | | |
|----------------------|-----------|-----|
| Si, ce l'ho | 62 | 27% |
| No, non mi interessa | 94 | 41% |
| Mi piacerebbe averlo | 48 | 21% |
| È in lavorazione | 21 | 9% |
| Altro | 5 | 2% |

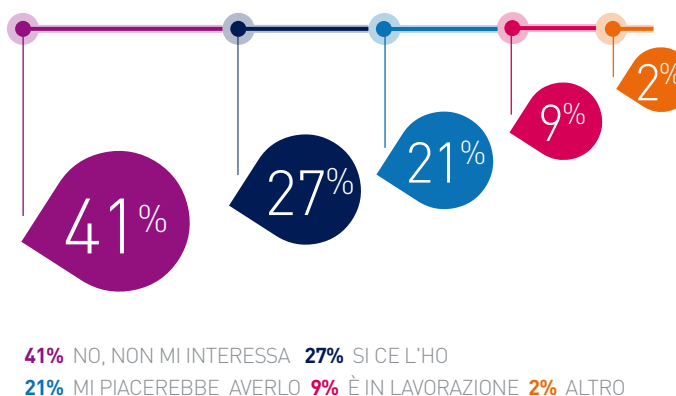

Il presente sondaggio ha solo valore informativo e rappresenta una manifestazione di opinioni degli iscritti al portale Infodent.it

| | | | | | | |
|--|--|---|--|---|---|--------------------------------------|
| Prima nota | No | Si | No | Si | Si | No |
| Estratto Conto | No | Si | No | Si | Si | Si |
| Fatture | Si fatturazione libera con possibilità di selezionare le voci dal listino | Si per Studi Odontoiatrici, enti, asl, centri fresaggio | No | Si fattura elettronica per P.A., analitica, riepilogativa, dispositivo medico, fattura libera con iva, nota accreditato | Si 8 più creazione fattura elettronica per P.A. (es. ASL) | Si 2 |
| Gestione magazzino | No | Carico, scarico automatico e manuale, sottoscorta, scadenzario materiali, ordini, gestione fornitori e rintracciabilità | Scadenzario materiali, ordini, gestione fornitori e rintracciabilità | Con carico tramite fattura acquisto, scarico in maniera manuale o automatica dalle schede lavoro | 4 sistemi di gestione lotti, carico, scarico automatico/manuale, inventario, valorizzazione, sottoscorta, codice a barre, analisi dei costi | • |
| Possibilità di dematerializzazione del fascicolo tecnico | No | No | No | No | No | No |
| Gestione lavorazioni esterne in entrata e uscita | Si | Si | Si | Si | Si | No |
| Gestione riparazioni | Si | Si | Si | Si | Si | No |
| Tempo di esistenza del programma | 20 anni | 22 anni | 22 anni | 20 anni | 27 anni | 11 anni |
| Gestione delle non conformità | Si | Si | No | Si | Si | No |
| Buono consegna | Si | Si | No | Si | Si | No |
| Scheda carrello | Si | Si | Si | Si | Si | No |
| Gestione protocollo di protesi combinata | Si | Si | Si | Si | Si | Si |
| Controlli ISO 9001/9002 | Si | Si | No | Si | No | No |
| Prezzo di listino | Euro 450,00 con sei mesi di assistenza telefonica e telematica e aggiornamenti inclusi | Euro 1.200,00 | Euro 750,00 | Euro 1.199,00 con sei mesi di assistenza telefonica e telematica e aggiornamenti inclusi | Euro 967,00 | Euro 300,00 |
| Info aziendali | Tel. 049.8626883 www.mediwork.net | Tel. 02.4984998 www.quartex.it | Tel. 02.4984998 www.quartex.it | Tel. 049.8626883 www.mediwork.net | Tel. 049.5610022 www.odontolab.it | Tel. 049.5610022 www.odontolab.it |

* I prezzi si intendono al netto di IVA

Legenda:  **approfondimento**  **focus prodotto**

➤ SOFTWARE GESTIONALI DA LABORATORIO

| Prodotto | ODONTOSOFT® | ORISLAB X3 ELITE | ORISLAB X3 FAST | ORISLAB X3 PROFESSIONAL | SWLAB |
|---|---|---|---|---|---|
| Produttore | Eurosystem2000 srl | Orisline | Orisline | Orisline | SWHT Softwork srl |
| Gestione direttiva 2007/47/CE. (ex 93/42) | Si | Si | Si | Si | Si |
| Scadenzario | Si | Si | No | Si | Si |
| Gestione ordini e fornitori | Si | Si | No | Si | Si |
| Analisi/statistiche | Si su qualsiasi dato economico, finanziario, produttivo, non conformità | Si analisi sui lavori, i materiali e fatture, analisi 3D con report, statistiche agenti, statistiche difetti | No | Si analisi sui lavori, i materiali e fatture, analisi 3D con report, statistiche agenti, statistiche difetti | Si fatturato, eseguito, incassato, da incassare, consumi magazzino, sottoscorta |
| Protocolli di produzione | Infiniti di qualsiasi lavorazione | 30 protocolli di protesi fissa, ortodontica, mobile e combinata. Funzione multiprotocollo. Possibilità di creare infiniti protocolli personalizzati | 30 protocolli di protesi fissa, ortodontica, mobile. Possibilità di creare infiniti protocolli personalizzati | 30 protocolli di protesi fissa, ortodontica, mobile. Possibilità di creare infiniti protocolli personalizzati | Protesi fissa, protesi mobile, ortodonzia e riparazione |
| Gestione ceramiche | Si | Si | No | Si | No |
| Scheda impianti | Si | Si | No | Si | Si |
| Scheda colore | Si | Si | No | Si | Si |
| Gestione attrezzature | Si | Si | No | Si | Si |
| Invio documentazione in pdf | Si | Si | Si | Si | Si |
| Schema dentale | Si | Si | Si | Si | Si |
| Acquisizione immagini | Si | Si | No | Si | Si |
| Studi di settore | Si | Si | No | No | |
| Planning lavorazioni | Giornaliero e settimanale, per reparto, sottoreparto, operatore | Giornaliero e settimanale | No | Giornaliero e settimanale | Si per operatore, per giorno/settimana/mese |
| Back up | Si | Si | Si | Si | Si |
| Gestione in rete | Si | Si | No | Si | Si |
| Prima nota | Si | Si | No | Si | Si |

| | | | | | | |
|--|---|--|--------------------------------------|--|----------------------------------|---------|
| Estratto Conto | Si | Si | Si | Si | Si | Si |
| Fatture | Si | Si fatture di vendita, di acquisto, di acconto, note di accredito | Si fatture di vendita | Si fatture di vendita, di acquisto, di acconto, note di accredito | Si | Si |
| Gestione magazzino | Completamente automatizzata | Carico e scarico automatico, gestione multi lotto, gestione magazzino evoluto, scadenze materiali, manutenzione attrezzature | Elenco materiali | Carico e scarico automatico, scadenze materiali, manutenzione attrezzature | Carico e scarico, gestione lotti | |
| Possibilità di dematerializzazione del fascicolo tecnico | Si | Si | Si | Si | Si | Si |
| Gestione lavorazioni esterne in entrata e uscita | Si | Si | No | Si | Si | Si |
| Gestione riparazioni | Si | • | No | Si | Si | Si |
| Tempo di esistenza del programma | 28 anni | 15 anni | 15 anni | 15 anni | 15 anni | 10 anni |
| Gestione delle non conformità | Si | Si | Si | Si | Si | Si |
| Buono consegna | Si | Si | Si | Si | Si | Si |
| Scheda carrello | Si | Si | No | Si | Si | Si |
| Gestione protocollo di protesi combinata | Si | Si | No | No | Si | Si |
| Controlli ISO 9001/9002 | Si | Si | No | No | Si | Si |
| Prezzo di listino | A partire da euro 1.700,00 (In cloud da euro 50,00 al mese) | A partire da euro 859,00 | Euro 499,00 | A partire da euro 499,00 | A partire da euro 200,00 mensile | |
| Info aziendali | Tel. 059.452094 www.odontosoft.it | Tel. 02.27409521 www.orisline.com | Tel. 02.27409521 www.orisline.com | Tel. 02.27409521 www.orisline.com | Tel 045.9251255 www.swht.it | |

AVVERTENZE IMPORTANTI PER IL LETTORE - I dati e le informazioni pubblicati in questa sezione, e negli eventuali approfondimenti pubblicati nella successiva collegata, sono forniti dalle aziende produttrici e/o importatrici e/o distributrici dei prodotti, le quali si assumono tutte le responsabilità legate alla loro veridicità e correttezza. In questa sezione i prodotti, quando possibile, sono raggruppati per omogeneità di destinazione d'uso, ed in ordine alfabetico secondo la denominazione commerciale. La presente rubrica ha finalità di informazione giornalistica, non di repertorio, non ha pretesa di esaustività e non vuole esprimere giudizi sui prodotti. Il lettore è invitato a non interpretare come una scelta redazionale la elencazione di prodotti o la mancata citazione di altri.

Legenda:  **approfondimento**  **focus prodotto**

* I prezzi si intendono al netto di IVA

SWLab

SWLab è il programma di gestione dello studio odontotecnico creato per rispondere alle esigenze del singolo professionista e del laboratorio associato. L'immediatezza e la facilità d'uso del software permettono di ottimizzare i tempi ed i costi, aumentando la qualità dei servizi professionali del cliente, nel rispetto della Direttiva 2007/47/CE (ex 93/42) sui dispositivi medici. Swht Softwork srl ha messo in pratica la propria più che ventennale esperienza maturata nel settore del software dentale, realizzando un programma in grado di interfacciarsi, grazie alla sua innata modularità, con un grande numero di funzionalità accessorie perfettamente integrate con il sistema di gestione del piano di lavoro (agenda, gestione magazzino e lotti, prima nota cassa, statistiche, contabilità).

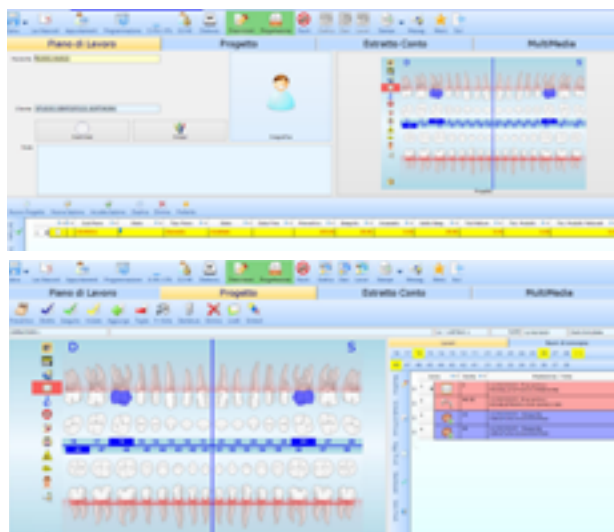

Alcune caratteristiche:

Modularità

acquistare ed usare solo ciò che interessa permette di investire le proprie risorse in maniera più efficiente. Inoltre questo ci permette di proporre un prezzo estremamente competitivo, sia per quanto riguarda il modulo

di base, sia per eventuali integrazioni.

Semplicità d'uso

una volta personalizzato, bastano poche operazioni per lavorare col massimo rendimento.

Sicurezza

i dati sono gestiti e controllati in modo da assicurare l'accesso

solo agli operatori abilitati.

Personalizzazione

ogni struttura medica ha il programma impostato secondo le proprie metodologie di lavoro e ogni utente può personalizzare la grafica e l'organizzazione del proprio desktop con le procedure che utilizza.

Il software può essere installato su Windows o Mac (Parallel), utilizzare Tablet per accedere ai dati e lavorare in Cloud. Trasferisce le fatture e i pagamenti ai più diffusi programmi per commercialisti.

Scegliere SWLab significa poter contare sulla presenza di un partner affidabile che segue con attenzione l'evoluzione delle esigenze del Cliente e della sua attività, garantendo l'adeguata e costante assistenza necessaria.

+ PER INFORMAZIONI

Swht Softwork Srl
Via G. Barucchi, 37 - Verona 37139
Tel. 045.9251255 - Fax 045.9250152
info@swht.it - www.softwork-it.com





iCHIROPRO NUOVA APP 2.0

Obiettivo eccellenza: nuove funzioni

- **Concentrarsi sull'essenziale, il paziente:**
pianificazione delle operazioni in modo da ridurre il contatto con lo schermo, durante gli interventi.
- **Vantaggio in termini di efficacia e comfort d'uso:**
possibilità di inserire fino a otto impianti contemporaneamente. Salvataggio dati intervento, nella scheda odontoiatrica.
- **Sicurezza garantita per paziente e odontoiatra:**
immissione dati impianto tramite lettore del codice a barre. Tracciabilità garantita.
- **Parametri pre impostati:**
i parametri delle sequenze operative dei principali sistemi implantari sono contenuti in una libreria sempre aggiornata.

Il sistema iChiropro è fornito con il micromotore MX-i LED, il più potente sul mercato, cuscinetti in ceramica lubrificati a vita e contrangolo 20:1 L Micro-Series. **Garantito 3 anni.**



www.club-bienair.com

Beneficiarie di numerosi vantaggi



Bien-Air Italia s.r.l. Via Vaina, 3 - 20122 Milano, Italia • Tel. +39 (02)58 32 12 51/52/54 • Fax +39 (02)58 32 12 53 • ba-i@bienair.com • www.bienair.com

ODIX-La soddisfazione di essere organizzati



In un minuto (60") garantiamo la creazione e la stampa di tutti i documenti della Dir. 2007/47/CE comprensivi anche dei documenti contabili senza dover cambiare ed acquistare apparecchiature informatiche particolari. I documenti potranno essere anche trasmessi in via telematica ai vostri clienti.

La nostra società Quartex Informatica dal 1993 aiuta gli Odontotecnici ad organizzare in modo efficiente la **gestione totale del proprio laboratorio**. Il prodotto si compone di un software installabile su qualsiasi computer o tablet PC con piattaforma operativa Microsoft 32 o 64 bit e si contraddistingue per la sua **semplicità**

d'uso. Tecnici qualificati (tutor) non vi lasceranno mai soli e vi supporteranno sin dall'inizio per espletare le incombenze in materia gestionale, fiscale e della famosa normativa 2007/47 CE (ex 93/42) in modo rapido ed affidabile. Con l'ausilio del lettore **barcode** sarà un gioco da ragazzi inserire e selezionare i dati con velocità e precisione. Con **ODIX** potrete gestire qualsiasi reparto del vostro laboratorio e qualsiasi problematica gestionale sarà risolta in modo affidabile, veloce e preciso. Da 22 anni operiamo nel settore dentale e i nostri utenti, nel tempo, ci hanno aiutato a far crescere il nostro prodotto informatico assolvendo a qualsiasi vostra esigenza.

ODIX può essere utilizzato non solo nel vostro laboratorio, ma trasferendo i dati, in modo semplice, è possibile accederci anche in altri luoghi, ad esempio a casa. Di questi tempi una analisi attenta dei propri costi e quindi dei ricavi è indispensabile e ODIX con pochi click del mouse potrà darvi molte risposte. Se non hai mai avuto un programma o ne hai uno che non ti soddisfa non esitare a contattarci saremo in grado di aiutarvi concretamente. Siamo sicuri che conoscendo il nostro prodotto ODIX possiate apprezzare il lavoro sin qui svolto dalla nostra équipe. La nostra esperienza decennale è a vostra completa disposizione.

Vogliamo cogliere l'occasione per **ringraziare tutti i nostri utenti** per la fiducia in noi riposta in tutti questi anni. In questi tempi difficili pensiamo che la gestione del proprio laboratorio odontotecnico sia una cosa seria e noi pensiamo di essere in grado di aiutarvi senza deludervi.

Saremo presenti al 58° congresso Amici di Brugg dal 21 al 23 Maggio 2015

+ PER INFORMAZIONI
 Quartex Informatica
 Via Del Fusaro 8
 20146 Milano
 Tel. 02.4984998
 info@quartex.it
 www.quartex.it

Quartex Informatica
 www.quartex.it - tel 02 4984998

Qube

Sistema integrato di fresatura compatto.

Non cambiare nulla, passa al digitale

dental wings

iSeries

Scanner
 Impronta
 tradizionale.

Supera la crisi e rendi più produttivo il tuo laboratorio



In una situazione particolarmente critica come quella che stiamo vivendo, è importante riuscire a mantenere sempre elevata la qualità del nostro lavoro, in modo da rimanere competitivi nei confronti dei mercati esteri a basso costo. Questo è possibile grazie ad una organizzazione ottimizzata della

propria attività. Evitare costose perdite di tempo e spreco di denaro diventa una priorità. Le attività amministrative e contabili, la gestione del magazzino e delle certificazioni, dovrebbero essere gestite in modo automatico ed efficiente, con strumenti avanzati e moderni. **Orislab X3** è il software per

la gestione del laboratorio odontotecnico del Gruppo OrisLine che ti permette di avere tutto sotto controllo in modo semplice e veloce. Orislab X3 è utilizzato da migliaia di odontotecnici in Italia e nel mondo e consente di organizzare tutte le attività del laboratorio nel modo più efficiente possibile. Dalla **scheda lavori** è possibile gestire tutto il processo dalla prescrizione alla fatturazione. E' possibile associare alle lavorazioni i materiali utilizzati e scaricare in automatico il **magazzino** così da avere sempre i propri materiali sotto controllo. Sono già presenti **30 protocolli di produzione** predefiniti che permettono di creare in modo automatico la dichiarazione di conformità e tutti gli altri documenti richiesti dalla direttiva 93/42 e 2007/47. OrisLab x3 inoltre ti offre My.doc: **la prima e unica soluzione** in Italia per eliminare la carta dal tuo laboratorio grazie alla **dematerializzazione e alla conservazione sostitutiva dei fascicoli tecnici dei lavori, mantenendone il pieno valore legale**. Con il servizio My.doc ri-

duci drasticamente i costi sostenuti per la gestione dei documenti cartacei, la stampa, l'archiviazione e la conservazione degli stessi per tutto il tempo richiesto dalla legge. Puoi creare il fascicolo del lavoro in formato digitale con un solo click del mouse e conferirgli validità legale apponendo la tua firma elettronica, infine custodirlo in modo sicuro e garantito. Con Orislab X3 hai la garanzia di ricevere aggiornamenti costanti e, in caso di necessità, un supporto tecnico qualificato ed efficiente tramite call center, collegamento remoto e la nuovissima Chat testuale.

➤ **PER INFORMAZIONI**
Gruppo OrisLine
Tel. 02.27409521
info@orisline.com
www.orisline.com



FOTOGRAFA IL QR CODE E VAI DIRETTAMENTE ALLA PAGINA WEB

PERIZIE MEDICO LEGALI IN ODONTOIATRIA



Se sei stato raggiunto da una richiesta di risarcimento chiamaci.

Sapremo come aiutarti.

Sempre e solo dalla parte dei colleghi.

Sito: www.tutelamedici.com Telefono: 06/97605893

FOTOGRAFIA

RIFLESSIONI SULLE TECNOLOGIE DIGITALI NELLO STUDIO

Le tecnologie digitali sono oggi un grande supporto per lo studio moderno e, come accenno anche durante i miei corsi, purtroppo nel settore non sono molti gli esperti di informatica. Oggi gli studenti possiedono tutti il computer, i telefoni con wi-fi e varie applicazioni e nelle cliniche trovano già molte attrezzature digitali. La dimestichezza con l'utilizzo di nuove tecnologie per i giovani medici è quindi buona. Oggi negli studi sono presenti computer, monitor, sia in segreteria, sui riuniti, sui muri della sala d'attesa, video radiografici, programmi di gestione dello studio che racchiudono tutte le informazioni riguardo al paziente, programmi di CAD-CAM che aiutano nell'impiantologia e nella chirurgia, sia in fase di diagnosi sia in fase di trattamento indicando dove posizionare gli impianti, utili nella chirurgia guidata, videocamere inserite direttamente nella lampada del riunito per comunicare o riprendere immediatamente il filmato di tutto ciò che viene fatto in bocca al paziente, diventando un ottimo strumento per la prova medico legale, scanner che possono prendere le impronte digitali e inviarle direttamente al laboratorio, macchine fotografiche digitali per tutte le tasche o esigenze che consentono di trasferire le foto del paziente dopo lo scatto direttamente sul



computer, smartphone o tablet. Queste tecnologie possono essere alla portata di tutti ma non tutti hanno chiaro, nella molteplicità delle opportunità presenti, di cosa hanno realmente bisogno o di cosa possa essere veramente utile per il loro lavoro. Credo che ormai tutti sanno che sono stato il primo a credere nella "documentazione digitale". Nel panorama attuale per ogni tecnologia digitale sono presenti delle persone "veramente" specializzate e altre che si improvvisano. Faccio un esempio, non basta saper fare delle ottime foto o aver letto uno o più libri di fotografia, bisogna testare sul campo, quotidianamente (io lo faccio da 35 anni, le varie macchine, flash e obiettivi per poter dare un consiglio appropriato ad ogni esigenza del singolo medico o odontotecnico. Da qualche tempo ho visto il moltiplicarsi di corsi di fotografia sulle varie riviste specializzate e pubblicizzati anche in rete. Molti dentisti



tengono corsi di fotografia durante i quali forniscono consigli anche sull'attrezzatura, mentre altri pur tenendo corsi di fotografia, premettono che loro non sono fotografi ma che vogliono trasmettere ai colleghi l'importanza della documentazione. Questi medici delegano poi per l'acquisto o per consigli a professionisti più preparati nel campo, oppure consigliano la stessa attrezzatura da loro utilizzata perché ottengono buoni risultati, quindi fornendo un consiglio puramente basato sulla loro esperienza diretta. Con le tecnologie che cambiano continuamente è difficile poter provare tutti i sistemi offerti, per questo motivo solo chi fa di mestiere il fotografo (specializzato in documentazione medica) e sperimenta tutte le novità del mercato, potrà consigliare ad ognuno l'attrezzatura più adatta alla propria professione. Faccio alcuni esempi. C'è qualcuno oggi che prova ad imitare i miei specchi. Nel 1984, nella fase di studio degli spec-

chi, ho collaborato con un chirurgo e un maxillo facciale per poterli realizzare nelle forme più idonee. La grande validità di questi specchi è però legata ad un segreto che non divulgherò mai, pertanto tutti coloro che provano ad imitarli non sapranno mai ciò che noi abbiamo scoperto facendo varie prove e testando varie forme di specchi su di un'infinità di pazienti. Le attrezzature digitali oggi sono di grande supporto per la professione e consiglio di adattarsi al cambiamento, ma è importante prima, per poterle utilizzare nel modo corretto, ascoltare i consigli e gli insegnamenti di persone esperte che fanno solo i tecnici di informatica, di radiografici, eccetera, per non trovarsi a fare scelte sbagliate o inutili. Per poter consigliare al meglio un medico nell'acquisto dell'attrezzatura più adatta alla professione e all'uso che ne deve fare, bisogna conoscere le caratteristiche dei denti, i colori delle gengive, la resa cromatica degli obiettivi, la luce dei flash e come utilizzarla o indirizzarla, gli accessori e come posizionarli (specchi e divaricatori), contrastatori, eccetera. Il mio consiglio è di non andare allo sbaraglio, ma di affidarvi a professionisti della materia.

.....
Alessandro e Carlo Alberto Piacquadio

Vendita Assistenza Tecnica e Informatica Sistemi Dentali Sirona

APPARECCHIATURE RICONDIZIONATE E GARANTITE

P.LE S. PAOLO, 20 - 61032 FANO (PU)
 TEL. 0721.801546 - FAX 0721.805111 CELL 335.5254169
 E-MAIL: PISTONIRODOLFO@HOTMAIL.COM

sirona

Rodolfo Pistori

› Scheda Prodotto

| | | | |
|--------------------|--------------------|---------------|---|
| PRODOTTO | CATEGORIA | PRODUTTORE |  |
| Sironapoint | PartnerShip | Sirona | |

› Presentazione

Un'idea che diventa spazio

Avevamo un'idea: promuovere ed impostare l'organizzazione commerciale intorno ad un posto speciale. Un luogo, dedicato al contatto con i clienti potenziali ed acquisiti, dove le esperienze e la nostra tecnologia potessero dialogare, migliorare e approfondire il confronto, trovare soluzioni, scoprire nuovi percorsi. Da questa idea, verificata mediante un'attenta indagine di mercato, è nato un nuovo concetto, uno spazio: il Sironapoint. Ogni area del Sironapoint nasce con delle funzioni specifiche: zone distinte in grado di cooperare tra loro. Abbiamo curato ogni dettaglio, dall'accoglienza alla formazione, cercando di immaginare un percorso ideale in grado di far vivere a chi frequenta Sironapoint un'esperienza di consulenza all'acquisto e di assistenza al futuro. Ciò che vogliamo realizzare è il supporto migliore per i nostri partner ideali: imprenditori, agenti, collaboratori che scelgono il mondo della commercializzazione di apparecchiature ad alto contenuto tecnologico innovativo. Un Sironapoint gode della forza delle idee: si adatta alle esigenze, senza perdere la propria identità. Un progetto "ideale" che interpreta con la massima flessibilità diverse esigenze di spazio e superficie, mantenendo funzioni e scopi inalterati. A misura d'uomo, per mettere al centro dello spazio il dialogo esperienziale, teso a creare una community digitale e fisica di professionisti sempre aggiornati.

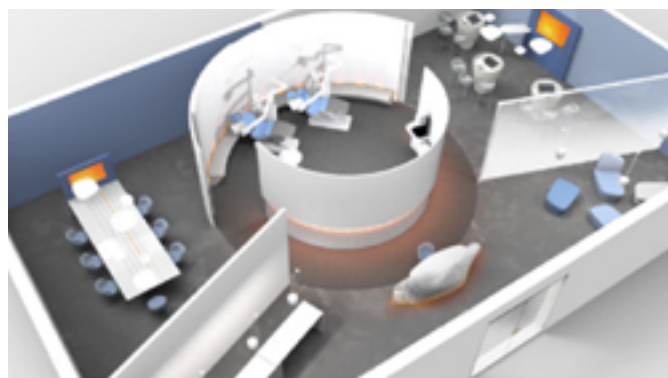
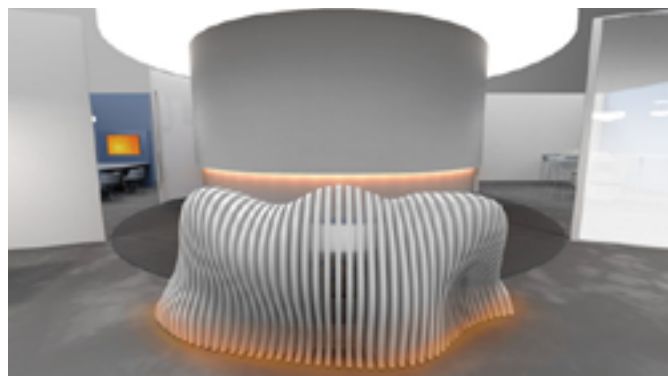

Caratteristiche

Il Design

Welcome area, connection & future area, l'Armonium. La nostra visione nel mondo del digitale è impressa in ogni metro di superficie, a partire dal desk all'ingresso, che richiama la tecnologia delle scansioni.

Le aree connection & future, serviranno per conoscersi meglio, per i corsi di formazione e per il confronto. L'Armonium, il cuore pulsante del Sironapoint, dove far vivere l'esperienza di incontrare i nostri prodotti e le nostre novità. Gli investimenti in tecnologia impongono decisioni sicure, prive d'incertezze: nel Sironapoint il professionista trova tutti gli strumenti e la competenza di operatori che possono far vivere l'esperienza di utilizzo prima dell'acquisto ed offrire la tranquillità di un processo di assistenza successivo completo ed efficace.

› Approfondimenti Web

Per informazioni dettagliate sui Sironapoint visita la pagina www.infodent.it/focus/sironapoint in cui potrai trovare:

-  **Brochure di prodotto**
-  **Video**
-  **Photogallery**
-  **Link e contatti Azienda**

› Link interattivo



FOTOGRAFA IL QR CODE E VAI DIRETTAMENTE ALLA PAGINA WEB

Potrai accedere in tempo reale a tutta la documentazione messa a disposizione dal produttore. Oppure digita l'indirizzo www.infodent.it/focus/sironapoint

› Biglietto da visita

Sirona Dental Systems srl
 Via Fermi, 22 - 37136 Verona
 T. 045.8281811 F. 045.8281830
formazione@sirona.it - www.sirona.it/ www.sironatimes.it

> Scheda Prodotto

| | | | |
|----------------|-------------------------|--------------------|---|
| PRODOTTO | CATEGORIA | PRODUTTORE |  |
| EasyDip | Impianti dentali | Overmed srl | |

> Presentazione

Noi lo facciamo in Italia

EasyDip è l'impianto sommerso prodotto da OVERMED e concepito per ovviare alle problematiche estetiche dovute a scarso spessore gengivale. Il materiale (titanio Gr.4 per uso medicale), la tecnologia d'avanguardia, la cura delle finiture e delle superfici ed il controllo di ogni singolo pezzo durante il processo produttivo ci permettono di offrire al Professionista un dispositivo medico d'eccellenza. La connessione impianto-moncone comprende un accoppiamento conico che conferisce un'ottima stabilità, e una porzione ottagonale che blocca la possibilità di rotazione. Un foro filettato M2 permette infine di serrare il moncone all'impianto tramite la relativa vite passante. Il trattamento della superficie, effettuato con uno speciale processo di pallinatura ed un trattamento chimico di mordenzatura, consente un'ottimale e rapida osteointegrazione, riducendo pertanto i tempi di neogenesi ossea. EasyDip è perfetto per le diverse densità ossee grazie ai suoi due diversi profili di filettatura, passo fine a doppio principio e passo largo ed anche per i casi di ridotta disponibilità ossea in senso verticale, grazie alla linea di lunghezza ridotta EasyShort.



> Approfondimenti Web

Per informazioni dettagliate su EasyDip visita la pagina www.infodent.it/focus/easydip in cui potrai trovare:

-  **Brochure di prodotto**
-  **Video**
-  **Photogallery**
-  **Link e contatti Azienda**

> Link interattivo



FOTOGRAFA IL QR CODE E VAI DIRETTAMENTE ALLA PAGINA WEB

Potrai accedere in tempo reale a tutta la documentazione messa a disposizione dal produttore. Oppure digita l'indirizzo www.infodent.it/focus/easydip



Caratteristiche e vantaggi

- Eccellente stabilità primaria
- Connessione interna conico-ottagonale
- Rapida osteointegrazione grazie al trattamento della superficie
- Minima retrazione crestale grazie alla microfilettatura corticale
- Tre solchi longitudinali per favorire la raccolta dei frammenti ossei
- Due profili di filettatura: passo fine a doppio principio e passo largo
- Lunghezza ridotta (EasyShort) per ridotta disponibilità ossea
- Ampia gamma di componentistica protesica
- Diametri: mm 3,5 – 4,0 – 4,75 – 5,25
- Lunghezze: mm 6,5 – 8 – 10 – 11,5 – 13 – 15

> Biglietto da visita

OVERMED srl
 Via Lucania 23 - 20090 Buccinasco (MI)
 T. 02.45712909 r.a. F. 02.45712909 r.a.
 info@overmed.eu - www.overmed.eu

➤ Scheda Prodotto

| | | | |
|----------------------|--------------------------|---------------|---|
| PRODOTTO | CATEGORIA | PRODUTTORE |  |
| Metodo Tuenda | Medicina Estetica | Tuenda | |

➤ Presentazione

Un nuovo mondo possibile

Con il Metodo Tuenda oggi è possibile tornare ad un approccio medico e prescrittivo per l'individuazione di diversi inestetismi della pelle del viso. Attraverso 4 steps, il paziente riceve un servizio ad alto valore, che lo guida in maniera consapevole verso la soluzione personalizzata del suo inestetismo. Grazie a SKINCAD 3D, il "dermatologo virtuale" il paziente riceve la "carta di identità" della pelle, avendo così una idea chiara e visiva della condizione di salute del suo viso. Il paziente riceve poi il Percorso di Cura ed il suggerimento di un Protocollo sia Ambulatoriale che Domiciliare. Il Protocollo Ambulatoriale aiuta a migliorare una serie di inestetismi della pelle del viso, grazie a Keep un nuovo sistema di Fotobiostimolazione. Tramite innovative fonti di energia, che vengono direttamente trasmesse in modo non invasivo da sorgenti di luce led, guidate da protocolli Tuenda, il paziente migliora diversi inestetismi della pelle del viso. Il paziente oggi ha la possibilità di scegliere trattamenti totalmente non invasivi, senza alcun contatto, tempi di recupero e nella massima igiene e sicurezza. Il Metodo Tuenda si completa con un Protocollo Domiciliare grazie ad una gamma di dermocosmetici (creme e concentrati) dedicati. L'intera linea dei dermocosmetici Tuenda è ai Fattori di Crescita dei Fibroblasti e con +80% di Ingredienti Naturali.



Diagnostica



Fotobiostimolazione



Radiofrequenza



Dermocosmesi

➤ Approfondimenti Web

Per informazioni dettagliate sul Metodo Tuenda visita la pagina www.infodent.it/focus/metodotuenda in cui potrai trovare:

-  **Brochure di prodotto**
-  **Video**
-  **Photogallery**
-  **Link e contatti Azienda**

➤ Link interattivo



FOTOGRAFA IL QR CODE E VAI DIRETTAMENTE ALLA PAGINA WEB

Potrai accedere in tempo reale a tutta la documentazione messa a disposizione dal produttore. Oppure digita l'indirizzo www.infodent.it/focus/metodotuenda

 **Caratteristiche e vantaggi**

- Diagnosi e cosmesi – SKINCAD 3D, diagnostica strumentale non invasiva per la valutazione dello stato della pelle del viso
- Linea di dermocosmetici ai Fattori di Crescita e con più 80% di Ingredienti Naturali: creme e concentrati
- Protocolli medicali di fotobiostimolazione: pelle impura, antiaging, pelle sensibile
- Le Creme: Antiaging, Idratante, Tonificante, Pelli sensibili, Pelli impure, Contorno Occhi e Labbra
- I Concentrati: Antiaging, Pelli Impure, Pelli sensibili

➤ Biglietto da visita

TUENDA
 Viale Fanin 48, c/o Università di Bologna - 40127 Bologna
 T. 051.6370833 F. 051.6370818
 info@tuenda.eu - www.tuenda.eu

> Scheda Prodotto

| PRODOTTO | CATEGORIA | PRODUTTORE | |
|--------------|-------------------------|------------|---|
| Light | Impianti dentali | NSI |  |

> Presentazione

NSI cambiare impianto a costo Zero!

Full pack New Maunt è un prodotto brevettato da NSI studiato e realizzato per semplificare la completa gestione dell'impianto bifasico in tutti i suoi componenti. NSI infatti con questo particolare prodotto offre la possibilità di acquistare un impianto dentale completo di tutti i componenti protesici quali TRANSFER ANALOGO e ABUTMENT in una unica soluzione e con un unico prezzo. Il FULL PACK oltre ad ergonomizzare il rapporto azienda-studio- laboratorio, risulta essere una pratica formula di fornitura economica, con l'obiettivo di rendere indipendente lo studio e il paziente, evitando di "restare senza pezzi di ricambio". Con questo pacchetto completo il medico può decidere se utilizzare una tecnica di protesizzazione diretta o di trasferimento **senza costi aggiuntivi, rispetto al solito prezzo impianto moncone**. Grazie al suo particolare NEW MAUNT, brevettato, NSI mette a disposizione del clinico in un'unica fornitura: **impianto, transfer, analogo e moncone completo a scelta!** In un unico prezzo contenuto e senza spese accessorie. I vantaggi per il medico utilizzatore e per i suoi pazienti sono numerosi come ad esempio l'approvvigionamento immediato di tutti i componenti, quindi la possibilità di scelta della soluzione protesica, semplificazione e ottimizzazione dei rapporti con il laboratorio e dei tempi di lavorazione.

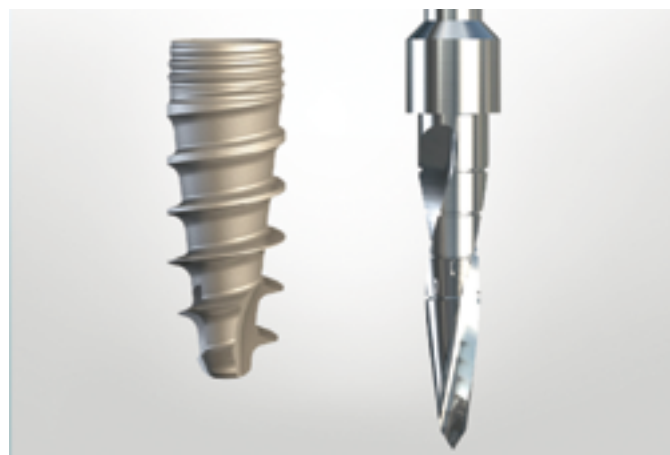

Una sola fresa per inserire l'impianto

> Dettagli



 **Caratteristiche e vantaggi**

In cosa consiste e come funziona:

- Con un solo elemento, che inizialmente viene utilizzato come maunter per l'inserimento della fixture, l'elemento NEW MAUNT, diventa transfer e analogo
 - Inoltre il New Maunt è utilizzato come scan abutment per le tecniche d'impronta digitale intraorale e per gli scanner da laboratorio
- KIT Moncone MUA**
- Il particolare moncone MUA, consiste in una robusta struttura che, grazie al suo particolare **design brevettato**, permette di compensare qualsiasi inclinazione della fixture inserita nell'osso alveolare.

> Biglietto da visita

NSI srl
 Via Treccani, 49 - 25013 Carpenedolo (BS)
 T. 0376.671087
 info@nsimplant.it - www.nsimplant.it

> Approfondimenti Web

Per informazioni dettagliate su Light visita la pagina www.infodent.it/focus/light in cui potrai trovare:

-  **Brochure di prodotto**
-  **Schede tecniche**
-  **Video**
-  **Photogallery**
-  **Link e contatti Azienda**

> Link interattivo



FOTOGRAFA IL QR CODE E VAI DIRETTAMENTE ALLA PAGINA WEB

Potrai accedere in tempo reale a tutta la documentazione messa a disposizione dal produttore. Oppure digita l'indirizzo www.infodent.it/focus/light

LA MIGLIORE ALTERNATIVA ALL'IMPLANTOLOGIA

Il Valplast® è un nylon termoplastico (superpoliammide 6.0) con caratteristiche meccaniche e di estetica eccellenti che supera i limiti delle protesi parziali rimovibili convenzionali con ganci in metallo e resina acrilica.

Grazie alla flessibilità e al basso peso specifico, il Valplast consente di realizzare dispositivi estremamente leggeri, confortevoli, che preservano i denti residui, il parodonto e il tessuto osseo. L'eccezionale traslucenza del materiale permette di produrre ganci praticamente invisibili, anche a pochi centimetri di distanza.

Il risultato è
GARANTITO A VITA*
con certificazione allegata
ad ogni protesi consegnata

*Garanzia a Vita contro il rischio di frattura della base protesica in nylon Valplast.



**OLOGRAMMA
DI ORIGINALITÀ
VALPLAST**

solo l'ologramma Valplast
garantisce l'originalità
del materiale impiegato!



PROTESI PARZIALE RIMOVIBILE CON GANCI
PROTESI PROVVISORIA PREIMPLANTARE
BITE PER BRUXISMO O DCM
PROTESI TOTALE
PROTESI MONOLATERALE
PROTESI COMBINATA

**METAL
FREE**



valplast
Primi da sempre

www.valplast.it

Valplast è il nylon originale che vanta innumerevoli tentativi di imitazione

CHIEDI VALPLAST
AL LABORATORIO
CERTIFICATO

TEEH
ESCLUSIVISTA
VALPLAST



AURODENTAL

Se ancora non conosci Valplast, Aurodental - con 3000 dispositivi prodotti in meno di due anni - è pronta a soddisfare le tue esigenze. Ogni anno, rispondiamo con successo alle richieste di oltre 500 clienti dell'intero territorio nazionale: anche per questo motivo non devi esitare. Contattaci e avrai tutte le indicazioni per inviare il tuo primo caso da realizzare in Valplast.

Con il primo invio, riceverai gratis il kit igiene, composto da Isoclean, spazzolino con setole in silicone e contenitore ermetico.

AURODENTAL Via Lorenzo Bernini, 4 25010 San Zeno Naviglio, Brescia
tel 030 3546771 fax 030 3546770 www.aurodental.it info@aurodental.it

Gestionale in cloud e il tuo studio vola alto

La cloud rivoluziona il tuo studio

I tuoi dati sono salvati su server in uno dei centri più sicuri d'Europa. Sono accessibili per te e i tuoi impiegati, ovunque nel mondo. Computer, tablet, smartphone, Windows, Apple o Android - tutti i dati sempre sincronizzati all'istante. Poni fine a installazioni, aggiornamenti, backup e server. Noi forniamo il servizio tecnico, mentre tu finalmente puoi occuparti pienamente dei tuoi pazienti.

Il gestionale che ti prepara per il futuro.

MyDentista.it si distingue per il suo sistema cloud con caratteristiche uniche al mondo.

Lavori in squadra e condividi documenti online con pazienti e collaboratori.

Hai pazienti sempre informati che hanno il proprio diario clinico sotto mano.

Integra i tuoi sistemi radiografici in cloud e gestisci multi-studi con un livello di semplicità senza eguali.

Naturalmente MyDentista.it integra anche tutte le funzionalità basilari.

Ottimizziamo i tuoi processi preparandoti per un futuro solido.

Marketing integrato che aumenta il tuo reddito.

Raggiungiamo oltre 300.000 pazienti ogni mese, posizionandoci tra i primi risultati di Google per le parole chiave del settore.

Con il tuo profilo MyDentista.it ricevi richieste di appuntamento.

Quando confermi, l'appuntamento va direttamente nell'agenda del gestionale. Ricevi nuovi pazienti e aumenti il tuo reddito.

Passa con estrema semplicità.

Con il pieno supporto di un esperto dedicato al tuo studio, passi sulla nuvola ad occhi chiusi.



Gestionale in cloud.

All'altezza dei dentisti. Finalmente sarai libero.

È così semplice:

1. Se vuoi trasferiamo tutti i tuoi dati a MyDentista.it
2. Accedi ed inizia subito con la completa gestione

Avrai tutti i benefici per il tuo studio

- Aumenta la sicurezza dati
- Accedi ovunque da qualsiasi dispositivo
- Ricevi nuovi pazienti
- Taglia costi di gestione

Vedi il software in azione già oggi!

Contattaci al **numero verde 800 174 216** o registrati su www.MyDentista.it.

Interconsiglio UG (srl)
Schleissheimerstr. 271
80809, Monaco di Baviera
Tel. 800.174.216
www.mydentista.it



3Dfast

FUSIONE LASER SELETTIVA

Piazza Salvemini, 4/7 - 35131 Padova - T. 049.660627 - www.3dfast.it - info@3dfast.it

Rinnovare Conviene!

Dal 1975 l'azienda Silfradent è specializzata nella produzione di strumenti per laboratori odontotecnici. Innumerevoli sono state, in questi anni, le soluzioni proposte dalla ricerca Silfradent per migliorare le condizioni di lavoro degli odontotecnici.

Silfradent da più di 25 anni progetta e costruisce attrezzature nel rispetto dell'ambiente. L'azienda dispone oggi di una gamma completa di prodotti che comprende, fra gli altri, apprezzati e resistenti micro-motori, isoparallelometri di massima precisione, sabbiatrici modulari, potenti generatori di vapore ed affidabili miscelatori. Tutti gli strumenti sono progettati e costruiti in conformità con le direttive europee e rispettano le specifiche CE. I prodotti Silfradent sono caratterizzati da un minor consumo con un maggior rendimento, bassa rumorosità con



un limitato livello di decibel, utilizzo di plastiche e vernici esclusivamente ipoallergeniche. Silfradent da sempre impegnata ad offrire ai propri clienti gli ultimi ritrovati in termini di innovazione, lancia l'incredibile promozione "Rin-

novare Conviene!", un'interessante iniziativa dedicata agli odontotecnici e indirizzata a facilitare l'acquisto di nuovi prodotti. Grazie ad una valutazione molto interessante dell'usato, Silfradent offre all'odontotecnico l'opportunità

di sostituire le proprie attrezzature obsolete rinnovando il parco macchine con modelli di nuova generazione. Aderire all'iniziativa è molto semplice. Basta collegarsi all'indirizzo www.infodent.it/focus/silfradent, scaricare il listino in pdf presente e controllare la valutazione del tuo usato, anche non funzionante, e la quotazione per acquistare il prodotto nuovo restituendo la vecchia attrezzatura. Partecipa a questa speciale promozione! Scarica il modulo, sempre allo stesso indirizzo, compilalo ed invialo a Silfradent. Per maggiori informazioni il team Silfradent è a tua disposizione allo 0543.970684.

Silfradent srl
Via G. Di Vittorio n. 35/37
47018 S. Sofia (FC)
Tel. 0543.970684
Fax 0543.970770
orders@silfradent.com
www.silfradent.com

Gestionale in cloud. Il tuo studio vola alto.



La cloud rivoluziona il tuo studio

I tuoi dati sono salvati su server in uno dei centri più sicuri d'Europa. Sono accessibili per te e i tuoi impiegati, ovunque nel mondo. Poni fine a installazioni, aggiornamenti, backup e server. Noi forniamo il servizio tecnico, mentre tu finalmente puoi occuparti pienamente dei tuoi pazienti.

Il gestionale che ti prepara per il futuro

MyDentista.it ha tutte le funzionalità basilari. Ci distinguiamo con un sistema cloud con caratteristiche uniche al mondo. Ottimizziamo i tuoi processi preparandoti per un futuro solido.

Marketing integrato aumenta il tuo reddito

Raggiungiamo oltre 300.000 pazienti ogni mese, posizionandoci tra i primi risultati di Google per le parole chiave del settore. Ricevi nuovi pazienti e aumenti il tuo reddito.

www.MYDENTISTA.it

Richiedi una dimostrazione!

Numero verde 800 174 216

L'evoluzione naturale

La cmf marelli srl, distributore esclusivo in Italia della Dental Wings, è lieta di annunciare, che, in occasione dell'IDS di Colonia, la Dental Wings ha presentato **il nuovo scanner intraorale DWiO**. Il sistema DWiO è stato progettato per rispondere alle esigenze dei professionisti del settore alla ricerca di una tecnologia intuitiva per l'acquisizione di impronte digitali. Con l'obiettivo generale di aiutare il dentista a focalizzarsi sul paziente piuttosto che sulla tecnologia, Dental Wings offre una testina di scansione estremamente piccola. Basandosi su una nuova e incredibilmente compatta tecnica di acquisizione 3D chiamata Multiscan Imaging™, il sistema DWiO permette al dentista o all'assistente di prendere impronte digitali in modo naturale, fluido, utilizzando un manipolo molto simile per dimensio-



ni, forma e peso ai manipoli dentali esistenti. In sostanza, cinque scanner 3D miniaturizzati nella testina del manipolo visualizzano direttamente i denti e i tessuti molli da più orientamenti contemporaneamente, catturando anche le aree delle preparazioni più difficili da vedere con il minimo

sfuerzo da parte dell'utente. Inoltre, il leggero manipolo in metallo, non avendo parti in movimento, nessuna illuminazione complessa o sistemi di raffreddamento, è molto robusto e non richiede manutenzione. L'esportazione aperta dei dati STL permetterà ai dentisti di avere accesso

ai dati di scansione immediatamente per la produzione alla poltrona o di collaborare con i loro partner di laboratorio, mentre il paziente è ancora in poltrona. Nella stessa manifestazione la Dental Wings ha introdotto inoltre **la nuova generazione di scanner di modelli e di impronte**, per i laboratori odontotecnici e per gli studi dentistici. I nuovi sistemi presentano un look completamente nuovo, una maggiore facilità di utilizzo e prestazioni migliorate e **la nuova rivoluzionaria fresatrice ad ablazione laser dwlm**. Tutte le novità saranno esposte agli **Amici di Brugg a Rimini**.

Cmf Marelli srl
Via Casignolo 10 - 20092 Cinisello Balsamo (MI)
Tel. 02.6182401
Fax 02.6122944
dentale@cmf.it - www.cmf.it

IMPLANT ENGINE LED TRAUS SIP10



NEW FORTE400 S
BRUSHLESS MOTOR
50,000rpm

ENDO

IMPLANT ANGLE LED

LAB MOTOR

VCG Ventura

Ceramic & Graphite
INFO@VCGVENTURA.COM

Via Martiri di Cefalonia, 8F
20090 Fizzonasco di Pieve Emanuele (MI) Italia
Tel. +39 02 90 78 29 08 - Fax +39 02 90 78 29 37



SAESHIN

ADVANCE TRAINING IN CEREC CHAIRSIDE REHABILITATION

Verona 10 aprile 2015 - 9 e 10 luglio 2015

Bensheim 24 e 25 settembre 2015

Zurigo 16 e 17 ottobre 2015

Il Master CEREC si propone una sessione full immersion di formazione avanzata sulle metodiche dirette Chairside: quadrante posteriore, sestante frontale e implantoprotesi sono i temi affrontati con approfondimenti pratici applicati e su tips and tricks sui metodi di pianificazione e di scansione, progettazione software e tecniche di finitura estetica. Il Master è riservato a esperti utilizzatori della tecnica diretta Chairside CEREC e consiste di 5 incontri al termine dei quali il partecipante, con una presentazione di un caso clinico da lui svolto, riceverà il Master CEREC Certificate Sirona. I casi ritenuti meritevoli saranno pubblicati su riviste internazionali di settore e avranno spazio all'interno del V SIRONA USERS MEETING.

SCARICA IL PROGRAMMA
<http://goo.gl/1gRIxp>



TEL. 045/82.81.803
FORMAZIONE@SIRONA.IT
WWW.SIRONATIMES.IT



con il patrocinio di



ALMA MATER STUDIORUM
UNIVERSITÀ DI BOLOGNA
DIPARTIMENTO DI
SCIENZE BIOMEDICHE E NEUROMOTORIE



University of
Zurich ^{UZH}

sirona
The Dental Company



Sonni quieti grazie al dentista

Da ricerche effettuate da primari Istituti risulta che praticamente oltre i 2/3 della popolazione italiana adulta presenta problemi di relazione con il partner a causa del fenomeno del russamento.

Spesso, inoltre, il russamento è associato alle pericolose apnee notturne (OSAS), che preludono a stanchezza cronica ed altri problemi di salute. Dallo studio emerge che i fenomeni vengono molto spesso

riportati al dentista al quale oggi la nostra azienda offre un aiuto nella soluzione del problema, proponendo TMJ-MBV della linea miofunzionale di Myofunctional Research Co australiana (MRC). TMJ-MBV è un dispositivo realizzato in silicone morbido e flessibile che incrementa il passaggio dell'aria, aumenta l'apertura del morso e fa avanzare la mandibola senza forzature. Il dispositivo dispone di ampi fori per facilitare la respirazione, di una lamella linguale brevettata

per il corretto posizionamento della lingua e di una base ammortizzata che aumenta l'apertura del morso* e delicatamente decomprime l'articolazione temporomandibolare. * Circa 7 mm in zona molare.

Isasan srl
Via Bellini 17
21047 Rovello Porro (CO)
Tel. 02.96754179
Fax 02.96754190
info@isasan.com
www.isasan.com

Master Cerec Sirona: advance training in Cerec chairside rehabilitation



sulle metodiche dirette Chairside: quadrante posteriore, sestante frontale e impianto-protesi sono i temi affrontati. La sessione conterrà anche approfondimenti pratici applicati e su tips and tricks sui metodi di pianificazione e di scansione, progettazione software e tecniche di finitura estetica.

Il Master è riservato a esperti utilizzatori della tecnica diretta Chairside CEREC e si articolerà in 5 incontri al termine dei quali il partecipante, tramite la presentazione di un caso clinico da lui svolto, riceverà il Master CEREC Certificate Sirona.

Il Master CEREC si propone con una sessione full immersion di formazione avanzata

I casi ritenuti meritevoli saranno pubblicati su riviste internazionali di settore e avranno

IL MASTER SI SVOLGERÀ:

| | |
|-----------------|--------------------------------|
| VERONA | 10 aprile - 9 e 10 luglio 2015 |
| BENSHEIM | 24 e 25 settembre 2015 |
| ZURIGO | 16 e 17 ottobre 2015 |

Relatori:

*Dr. Francesco Argentino - Dr. Andreas. Bindl - Dr. Andreas Ender
 Dr. Mauro Fazioni - Dr. Dario Maccari - Dr. Albert. Mehl - Dr. Roberto Molinari - Prof. Carlo Monaco - Dr. Stefano Patroni - Odt Massimiliano Pisa - Dr. Fabio Scutellà - Dr. Markus Zaruba - Dr. Moritz Zimmerman*

spazio all'interno del V SIRONA USERS MEETING.

Per informazioni, contattare la
Segreteria Sirona
Tel. 045.82.81.803
formazione@sirona.it



SCOPRI DI PIÙ
 FOTOGRAFA IL
 QR CODE E VAI
 SUBITO ALLA
 PAGINA WEB

sirona
Digital
 Academy

Scarica i calendari
 corsi 2015

<http://goo.gl/eijJkU>



sirona
 The Dental Company

Ammissione a medicina e odontoiatria: confermato il test a settembre

Una gamma di strumenti di studio versatili e mirati, già scelti dall'84% degli ammessi a Medicina

A chi non ha ancora iniziato a studiare per il test di Medicina e Odontoiatria, Alpha Test – leader da più di 25 anni nel settore – offre **libri, corsi e servizi on line**. Il test di ammissione a Medicina e Odontoiatria è il più selettivo ed è quindi senz'altro consigliabile cominciare a studiare in anticipo. Prima della partenza dei corsi estivi, si può iniziare con **Alpha Test Academy**, ambiente di preparazione online personalizzata su computer o tablet, per studiare come e quando si vuole, **anche durante l'anno scolastico**. Alpha Test Academy segue i progressi dello studente, offre migliaia



di video-lezioni e consente di partecipare a gruppi di studio in linea diretta con i docenti Alpha Test. Su www.alphatest.it è disponibile la demo gratuita. Un valido aiuto per uno studio mirato ed efficace viene dai libri **Alpha Test**: manuali ed esercizi aggiornati, scelti da 8 studenti su 10, per studia-

re **la teoria** ed esercitarsi su **centinaia di domande** risolte e commentate su tutte le materie d'esame. I prossimi **corsi di preparazione** si svolgeranno in estate in **34 città**: da 80 a 100 ore di lezione – **anche per studenti di quarta** – tra luglio e agosto, con docenti specializzati; per le **università private** (Hu-

manitas, Campus Biomedico, Odontoiatria al San Raffaele) e per il test di **Medicina in Inglese** negli atenei statali sono inoltre previsti moduli specifici, che possono essere frequentati anche a integrazione dei corsi per il test nazionale. A chi si iscrive in anticipo sono riservati interessanti sconti e promozioni. Per informazioni, acquisti e iscrizioni su tutti gli strumenti di studio Alpha Test: numero verde 800-017326 e www.alphatest.it

Alpha Test
Numero verde 800-017326
www.alphatest.it

KaVo PROPHYflex Perio: nuova punta per la profilassi sottogengivale

Il portafoglio per la profilassi professionale offerto da KaVo si arricchisce di un ulteriore componente, **la punta perio**, speciale puntale per KaVo PROPHYflex che consente di effettuare anche la pulizia sottogengivale. La punta perio, usata in combinazione con la polvere di glicina Perio Powder, è in grado di rimuovere il biofilm presente nelle tasche parodontali, di pulire impianti e colletti

dentali esposti e di raggiungere i punti più difficili all'interno del cavo orale. I principali vantaggi della punta perio sono il suo design estremamente sottile, il getto concentrato e l'estrema stabilità. Grazie all'utilizzo della fine polvere di glicina, la gengiva viene trattata con particolare riguardo e la pulizia risulta molto più gradita ai vostri pazienti e delicata rispetto all'utilizzo delle curette.

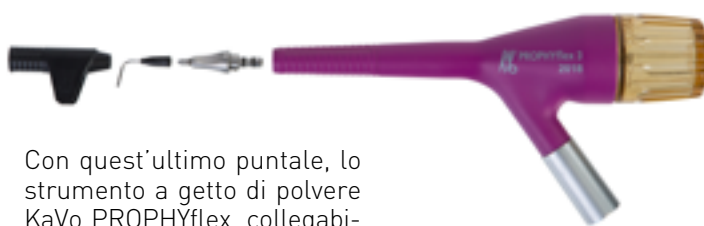

Con quest'ultimo puntale, lo strumento a getto di polvere KaVo PROPHYflex, collegabile facilmente e velocemente all'attacco rapido MULTIflex, diventa realmente uno strumento molto versatile che vi consentirà di realizzare una profilassi minimamente invasiva. La punta perio viene proposta in un comodo kit contenente, oltre a ben 3 puntali, tutti gli accessori di collegamento con

il PROPHYflex, 1 dosatore ed un contenitore con 20g di polvere di glicina. Sarà poi possibile acquistare soltanto le ricariche.

KaVo Italia Srl
Tel. 010.8332.1 - Fax 010.8332.210
kavoitalia@kavo.com
www.kavo.it

Deflex
La protesi da indossare

senza ganci metallici - resistente - leggera - ribasabile - confortevole
funzionale - facile da lucidare - non assorbe odori - ipoallergenica
non decolora - rest occlusali portanti - rimane stabile e invariata nel tempo

La tua protesi esteticamente irresistibile
e **SORRIDI SERENAMENTE**

Acrilico iniettabile - Deflex ACRILATO^{PO}
Poliamide Semirigida - Deflex CLASSIC^{SIT}
Poliamide extrarigida - Deflex M10^{XR}

1Flex
Via della Dogana, 30 - 03100 Frosinone (FR) | Tel. 0775 202311 | Fax 0775 202499 | info@1flex.it | www.1flex.it

RINNOVARE CONVIENE

SILFRADENT COMPRA IL TUO USATO



Silfradent da sempre impegnata ad offrire ai propri clienti gli ultimi ritrovati in termini di innovazione, lancia l'incredibile promozione "Rinnovare Conviene!", un'interessante iniziativa dedicata agli odontotecnici e indirizzata a facilitare l'acquisto di nuovi prodotti.

Grazie ad una valutazione molto interessante dell'usato, Silfradent offre all'odontotecnico l'opportunità di sostituire le proprie attrezzature obsolete rinnovando il parco macchine con modelli di nuova generazione.

ADERIRE ALL'INIZIATIVA È MOLTO SEMPLICE.

Fotografa il QRCode o digita l'indirizzo web campagne.infodent.it/silfradent per consultare il listino e controllare la valutazione del tuo usato, anche non funzionante, e la quotazione per acquistare il prodotto nuovo restituendo la vecchia attrezzatura. Scarica il form che troverai online ed invialo a Silfradent.

Per maggiori informazioni il team Silfradent è a tua disposizione allo 0543 970684



SILFRADENT s.r.l.

Via G. Di Vittorio, 35/37 - 47018 S.Sofia (FC) - ITALIA
Tel. 0543 970684 - Fax 0543 970770
www.silfradent.com - info@silfradent.com



FONA XPan 3D: La soluzione 2-in-1 più vantaggiosa per il tuo studio

FONA XPan 3D è la soluzione 2-in-1 che unisce i vantaggi dell'imaging 2D e 3D in una singola unità, rendendo la tecnologia 3D accessibile ad un maggior numero di studi dentistici e garantendo semplicità e rapidità nell'esecuzione dell'esame.

Con FONA XPan 3D puoi vedere tutti i dettagli per una diagnosi precisa. Le dimensioni del voxel 3D di appena 160 µm e il range dinamico di 14 bit producono 16.000 livelli di grigio, che assicurano immagini di alta qualità dopo ogni esposizione.

Grazie alle cross sections, la diagnosi è più accurata. È possibile misurare con precisione la distanza dal canale mandibolare, eseguire la pianificazione dell'impianto o individuare eventuali patologie endodontiche.

Con una sola esposizione è possibile ottenere un campo visivo di 8.5 x 8.5 cm che riprende l'intera arcata. Il tempo di ricostruzione dell'immagine volumetrica in appena 10 secondi consente un'immediata visione diagnostica e permette un trattamento rapido e completo del paziente in un'unica seduta.

Oggi FONA XPan 3D presenta un design più compatto, occupando lo stesso spazio di un'unità 2D. Può essere installato agevolmente in tutti gli studi dentistici e il basamento autoportante non richiede modifiche strutturali.



L'ottima qualità dell'immagine viene realizzata grazie al posizionamento stabile del paziente, agli algoritmi di ricostruzione ed alla funzionalità MAR (Metal Artifact Reduction) che elimina difetti ed artefatti dovuti a parti metalliche con un solo clic e senza ulteriori esposizioni. È possibile usare la funzione MAR per migliorare ulteriormente le possibilità diagnostiche offerte da FONA XPan 3D sia durante la preview del volume acquisito, sia dopo l'acquisizione, senza rieseguire l'esame sul paziente.

La selezione del programma di acquisizione è rapida e intuitiva. Ciascun programma di esposizione può essere combinato con 4 taglie paziente

o regolato manualmente per adattarsi perfettamente alle esigenze del dentista.

Progettato per Windows 8, 64 bit, FONA XPan 3D è compatibile con le tecnologie più recenti. Grazie alla compatibilità DICOM si integra perfettamente nella rete preesistente dello studio e consente di usare funzioni come Memorizza, Stampa e Lista di lavoro, permettendo un facile scambio di dati con i sistemi di gestione o con collegamenti esterni.

Progettato per funzionare anche su interfacce touch, OrisWin DG Suite è già utilizzabile con i tablets e pc touch, garantendo una maggior flessibilità e integrandosi perfettamente con le nuove

tecnologie.

Il software OrisWin può gestire le immagini provenienti da tutti i dispositivi di radiologia FONA, mostrarle sul display del riunito, inviarle per email, stamparle o creare un viewer delle immagini su CD/DVD o su supporto USB.

FONA ha lanciato inoltre una nuova applicazione software che permette la simulazione ed il planning d'impianti sulle immagini 3D e che permette di creare file esportabili in formato DICOM ed .stl.

FONA XPan 3D, è la soluzione affidabile, sviluppata per soddisfare ogni giorno le necessità del Vostro studio.

FONA è un brand multinazionale che offre prodotti di alta qualità ad un prezzo accessibile. Nella sua sede di Milano, FONA sviluppa e produce la gamma di radiologia, che insieme a riuniti, sistemi per l'igiene, turbine e strumenti, completano l'offerta per il Vostro studio.

FONA sarà presente ad Amici di Brugg padigione C7 n°stand: 074-087, corsia 2-3. Ai visitatori che si recheranno allo stand sarà omaggiato un gadget utile per la professione.

FONA srl
Via Galileo Galilei 11
20090 Assago (MI)
Tel. 02.45712171
info@fonadental.it
www.fonadental.it



Perchè rinunciare al meglio se si può avere di serie?

Scopri come fare per provarlo nel tuo studio. Contattaci

LABOMED ITS L'unico a fornire dotazione di serie completa

Via Livia Drusilla 12, Roma T. 06.768472 F. 06.76984002 www.lts-srl.com - info@lts-srl.com

CFD è lieto di presentare i nuovi macchinari di propria produzione frutto della ventennale esperienza in campo odontotecnico

1) Stampante in 3d - High Evolution Plus CFD

Alta produttività ed il basso costo di gestione sono le caratteristiche principali di questo innovativo sistema di prototipazione rapida per le applicazioni ortodontiche. La velocità di esecuzione e la precisione della macchina permettono di realizzare in minor tempo e con nessun intervento manuale il prodotto con massima soddisfazione dei clienti. Il macchinario, dotato di sistema aperto, lavora con uno speciale sistema laser che agisce su qualsiasi resina o materiale liquido fotoresistente, garantendo risultati di altissima precisione (10 micron).

2) Macchina Fresatrice- Machine Plus 5 CFD

Innovativa macchina fresatrice a 5 assi con cambio utensili e

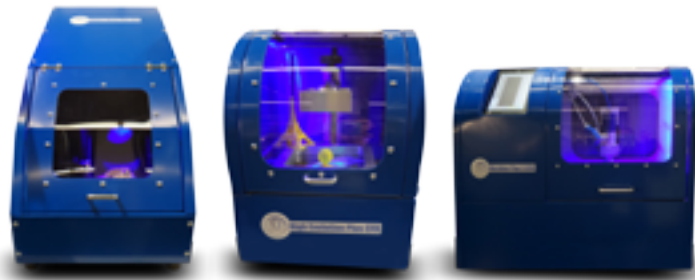

tastatura automatici, dotata di mandrino,, capace di lavorare su qualsiasi tipo di materiale (dalla zirconia al titanio), con raffreddamento ad aria o ad acqua.

La massima redditività della macchina è garantita dall'aspiratore integrato e dal sistema di ionizzazione, che insieme assicurano la migliore pulizia della macchina attraverso la prevenzione all'accumulo dei residui di lavorazione. Il siste-

ma è completamente aperto e configurabile con i più comuni sistemi CAD-CAM.

3) Scanner 3d - Future View Plus CFD

Lo scanner 3d CFD è un sofisticato scanner ottico 3d per l'acquisizione non a contatto di forme tridimensionali. La tecnologia di stereo visione attiva utilizza pattern di luce strutturata proiettati sulla superficie di interesse ed acqui-

siti attraverso due telecamere. Avanzati algoritmi di elaborazione delle immagini recuperano l'informazione di profondità della superficie acquisita, garantendo elevate prestazioni, flessibilità e rapidità di esecuzione.

Fase di scansione totalmente automatizzata con l'ausilio di una piattaforma rotante che permette di acquisire diverse viste dell'oggetto.

Il sistema si configura come totalmente aperto e configurabile con i più comuni sistemi CAD-CAM.

Centro Fresatori Dentali

Via G. Chessa 464/466

00125 Roma

Tel. 06.94367781/06.94367780

www.centrofresatoridentalroma.com

FONA XPan 3D La soluzione 2 in 1 più vantaggiosa per te

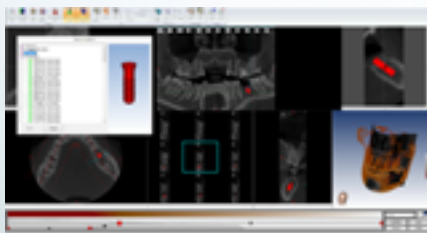

- Eccellente qualità dell'immagine 3D
- Volumi 8,5 x 8,5 in soli 10 secondi
- Unità 2D-3D dal design compatto, ora anche con pianificazione d'impianti



FONA
CLOSER TO YOU

**VIENI A TROVARCI
AD AMICI DI BRUGG
IN OMAGGIO PER TE
TANTI UTILI GADGET
FONA SRL padiglione C7,
stand 074-087, corsia 2-3**

Una nuova era nella Chirurgia Odontoiatrica



We make it visible.

Un'immagine vale mille parole

Spesso i pazienti faticano a comprendere la diagnosi, le terapie e la prognosi. La possibilità di comunicare con i pazienti grazie a chiare immagini e riprese video che illustrano le problematiche cliniche è estremamente utile ai fini del trattamento. Ecco perché i sistemi di video documentazione fanno e faranno sempre più parte della pratica giornaliera di tutti gli Odontoiatri. I metodi di Documentazione risultano essere sempre più importanti, non solo per chiarezza nei confronti dei pazienti, ma anche per questioni legali. Ecco perché l'odontoiatra deve anche essere un bravo fotografo. Ma per consentire al medico di concentrarsi su quello che sa più fare, curare i denti, la tecnologia offre la possibilità di utilizzare Videocamere oppure Macchine Fotografiche, entrambe consumer o professionali, affinché vengano acquisite immagini e video che permettano di documentare il lavoro svolto. Per questo, qualsiasi utilizzatore di Microscopio Odontoiatrico Zeiss, può pensare di dotare il proprio

strumento con una telecamera integrata, con una telecamera esterna oppure con una macchina fotografica professionale. Ad esempio OPMI Pico di ZEISS può essere dotato di una videocamera Full HD, consentendovi di illustrare ai pazienti le procedure necessarie attraverso immagini ad alta definizione. Inoltre, potrete presentare i risultati della vostra attività durante congressi di settore. Le registrazioni, in qualità HD, possono poi essere utilizzate a scopo formativo per lezioni di anatomia o per spiegare le procedure o semplicemente per documentare gli interventi. In base alle specifiche esigenze del vostro studio, potete scegliere fra tre versioni di videocamera HD integrata, per una gestione intuitiva e l'accesso diretto alle funzioni più importanti sul pannello di controllo:

- HD ready 720p, qualità video live
- Full HD 1080p, per le massime esigenze di qualità video live
- Full HD 1080p Live & streaming con Recording License, la quale consente di trasmet-

tere video live in rete, dotata di funzione Smart Recording, che permette la registrazione video degli ultimi 30 secondi, registrazione su rete condivisa o chiavetta USB ed infine creazione di immagini Full HD durante la registrazione o da un video registrato.

OPMI PROergo e OPMI Movena forniscono soluzioni di visualizzazione e documentazione che consentono di illustrare il lavoro: prima, durante e dopo la procedura. Gli adattatori esterni per videocamere e fotocamere, denominati FlexioMotion e Adattatore SLR F340, consentono di collegare Telecamere Consumer e Macchine Fotografiche Professionali, quindi permettendo di documentare i risultati diagnostici e le fasi di trattamento con qualità digitale, nonché di illustrare in modo convincente la precisione della procedura consigliata.

Carl Zeiss spa
con socio unico
Viale delle Industrie 20
20020 Arese
www.zeiss.it

Gestiamo il tuo studio anche in Cloud!

Media Lab sarà presente come espositore in occasione del 58° Congresso degli Amici di Brugg che si terrà a Rimini il 21-23 Maggio 2015. Una delle novità che verranno presentate sarà la possibilità di gestire il proprio studio dentistico in Cloud a partire da 59 €/ mese, ottenendo così grandi vantaggi:

- Nessun archivio in studio
- Nessun problema di backup
- Nessun Hardware dedicato.

Altro prodotto che sta avendo notevole successo è l'uso della Firma Elettronica. Sicura, comoda ed economica, consente di eliminare l'archivio cartaceo dello Studio e permette al paziente di firmare direttamente a video il consenso informato. ConfiDent è un software di gestione integrata dello Studio

Dentistico. Semplice, ma potente e completo, consente di gestire tutte le informazioni, sia cliniche che economiche, presenti nello Studio Dentistico. ConfiDent è composto da diverse versioni che consentono un approccio graduale all'apprendimento e all'utilizzo del programma. Sia per lo studio con singola poltrona sia per la clinica con più sedi, noi abbiamo la soluzione! La linea Easy e la linea Professional sono state ideate per risolvere le problematiche sia per i piccoli studi sia per le grandi cliniche.

LINEA EASY:

ConfiDent Note - Ideale per la prima informatizzazione dello studio

- Agenda appuntamenti 1 operatore



- Anagrafica paziente
- Diario clinico
- ConfiDent Speedy - Il più semplice gestionale da imparare**
- Agenda appuntamenti 2 operatori
- Ciclo di cura
- Fatturazione
- ConfiDent Mini - Un grande gestionale per un piccolo studio**
- Agenda appuntamenti 3 operatori

- ratori
- Gestione immagini e radiografie
- Messaggistica interna
- Linea Professional
- ConfiDent Plus - Gestione completa dello studio per una sola postazione**
- Gestione completa dello studio
- Agenda appuntamenti fino a

- 50 operatori
- Produttività e statistiche
- ConfiDent Multi - Per gestire fino a 10 postazioni**
- Gestione completa dello studio in rete
- Controllo avanzato degli operatori
- Installazione fino a 10 postazioni
- ConfiDent Clinic - Pensato per**

- una clinica con ampie possibilità di personalizzazione**
 - Personalizzazione del logo e nome del gestionale
 - Utilizzo in sedi remote tramite Terminal Server
 - Installazione illimitata delle postazioni.
- Se lo studio vuol comunicare con il suo paziente ed avere uno strumento marketing e promo-

zionale, abbiamo come soluzione la WebApp MioDentista. Moderna e semplice da usare su smartphone e tablet, è uno strumento potente a disposizione dello studio dentistico.

Media Lab Srl
www.mls.w.com
www.implant3d.com

Aquasil ULTIMATE Ultimate Precision Impression System, la nuova frontiera della presa d'impronta di precisione



Aquasil Ultimate è il primo ed unico sistema che consente di rilevare l'impronta nel solco gengivale con assoluta precisione in maniera semplice e con un controllo ottimale dei tessuti riducendo in molti casi l'utilizzo di fili o paste di retrazione. Grazie all'innovativo sistema digit power™ Dispenser il materiale Wash viene posizionato direttamente all'interno del solco gengivale in pochissimi secondi attraverso un punta-

le intrasulculare ultra-sottile. L'intera procedura di presa d'impronta diventa incredibilmente semplice e la riproduzione dei dettagli marginali sotto il solco è estremamente precisa anche in presenza di spessori molto ridotti. Grazie alla sua nuova formulazione unita alla nuova tecnologia di estrusione Aquasil ULTIMATE è il 20% più resistente allo strappo rispetto ai materiali da impronta presenti sul mercato¹, garantendo una

precisione estrema e margini gengivali intatti anche dopo la rimozione dal cavo orale ed una applicazione del materiale precisa ed omogenea. Inoltre Aquasil ULTIMATE assicura una maggiore predicibilità del risultato con meno errori e costosi rifacimenti, poiché le cartucce del materiale monodose Wash preriempite con la quantità di materiale necessaria, favoriscono il rispetto dei tempi di lavoro intraorale ed un ade-

guato tempo di indurimento. Per i laboratori che lavorano con tecnologia digitale Aquasil ULTIMATE consente una scansione immediata grazie alla sua formulazione ottimizzata (colore opaco) per rendere il materiale immediatamente scansionabile senza l'utilizzo di polveri al titanio (TiO₂). Con Aquasil ULTIMATE l'intera procedura di presa d'impronta diventa più confortevole per il paziente poiché la minor necessità di spiazzare i tessuti prima di prendere l'impronta favorisce il ridotto traumatismo tissutale e un maggior rispetto del parodonto.

Per richiedere una prova gratuita in studio contattare un Consulente DENTSPLY o visitare il sito www.dentsply.it.

DENTSPLY Italia srl
 P.zza dell'Indipendenza, 11B
 00185 Roma
infoweb.italia@dentsply.com
www.dentsply.it

¹Comparison of a New Impression Elastomer to Current Commercial Products," di A. Boghosian, P. Monaghan e L.T. Le, Northwestern University Feinberg School of Medicine, 2013.

INFODENT

L'EDICOLA 1.0

La App di Infodent: semplice, pratica, gratuita.

Infodent L'Edicola consente agli utenti di accedere alle informazioni del dentale scegliendo tra diversi contenuti: **riviste, news, corsi, eventi del mondo odontoiatrico, informazioni su aziende e prodotti, con possibilità di visualizzare cataloghi tecnici, presentazioni e novità sui materiali impiegati in odontoiatria.** Un'applicazione utile e completa disponibile gratuitamente su Apple Store e Google Play.

Il 58° Congresso Amici Di Brugg

Rimini 21-23 Maggio 2015

La giornata pregressuale si aprirà con la seconda edizione del "Brugg's Gymnasium" organizzato dall'ormai attivissimo Gruppo Giovani degli Amici di Brugg. Tre ore a disposizione degli "under 36" per cimentarsi nella presentazione dei loro casi clinici, preparati secondo rigorosi protocolli operativi. Lo spirito è soprattutto formativo, offre l'opportunità di proporre i risultati del loro lavoro ad un auditorio particolarmente qualificato, ma al tempo stesso amichevole ed animato dal più genuino spirito costruttivo. L'articolazione del programma scientifico segue, come lo scorso anno, **Criteri di Maggior Ordine** e linearità concentrando nella intera giornata di venerdì 22 maggio le relazioni che interessano separatamente le diverse categorie dei congressisti: dagli odontoiatri agli odontotecnici, dagli igienisti agli assistenti alla poltrona. Le giornate di giovedì e sabato sono invece aperte ad un lavoro comune, come il corso pregressuale del giovedì su "Il definitivo a 360°" previsto per dentisti e tecnici. Il sabato mattina la sessione comune Odontoia-



tri-Odontotecnici verterà sul "lavoro di team dalla progettazione alla protesi". Altra conferma riguarda il 6° corso di formazione per venditori che punterà quest'anno sul valore del cliente, vera "stella polare" nelle vendite. Inoltre il Forum Per La Tecnologia. Lo spazio tradizionalmente dedicato alle aziende per presentare processi di produzione altamente innovativi frutto della più qualificata ricerca scientifica. Quest'anno saranno alla ribalta Isasan, Sweden&Martina e, per la prima volta a Rimini, Linde Medicale.

LE NOVITÀ - Sono molte e di

indubbio impatto. In primo luogo citiamo l'**Area Incontro**, annessa alla segreteria e alla sala principale del Congresso, ove si svolgeranno brevi presentazioni di carattere culturale secondo un calendario prefissato per tutti i tre giorni della manifestazione. Gli appuntamenti più importanti riguardano la presentazione del **Quaderno di Aggiornamento** odontoiatrico e i diversi momenti di **Marketing e Management** che si svolgeranno secondo le richieste pervenute dai singoli iscritti. Numerosi anche, in quest'area, gli approfondimenti scientifici ed editoriali nonché gli

spazi dedicati, come per tradizione AdB, alla Solidarietà. A proposito di nuove tecnologie venerdì 22 maggio allestiremo nell'atrio principale della Fiera di Rimini la Cittadella Dell'odontotecnica. È questa una nuova iniziativa destinata ad aumentare le conoscenze scientifiche, tecniche e applicative per le diverse soluzioni protesiche.

La stretta collaborazione tra product manager e ricercatori dei più importanti gruppi industriali garantirà la qualità degli interventi.

Tutto si svolgerà nel consueto clima di amicizia che contraddistingue da sempre le attività proposte dagli Amici di Brugg. Sabato 23, nel pomeriggio, si terrà infine un incontro post-congressuale, dedicato alle conoscenze medico-legali indispensabili a tutti gli odontoiatri per lavorare in piena tranquillità.

L'obiettivo è quello di allontanare il contenzioso tramite una corretta azione di prevenzione e di gestione.

Per informazioni
www.amicidibrugg.it

**Oltre i limiti
dell'odontoiatria
digitale**

01

RealGUIDE
Sistema di progettazione
implantare e protesico
aperto e universale



02

RealBODY
Ricostruzione 3D fotorealistica



03

Semplice progettazione
implantare con un dito





3DIEMME srl - via Risorgimento 9 - 22063 Cantù CO - ITALY - tel +39 031 7073353 - fax +39 031 710284 - biomed@3diemme.it - www.3diemme.it



AMICI DI BRUGG



58

CONGRESSO

Rimini

21-22-23 maggio 2015

www.amicidibrugg.it



Bando di Concorso
Brugg's Gymnasium



Programma preliminare
58° Congresso AdB

Previsti 30 CREDITI ECM-FAD per ODONTOIATRI

GIOVEDÌ 21 MAGGIO 2015

GRUPPO GIOVANI Amici di Brugg

AUDITORIUM ODONTOIATRI ODONTOTECNICI



Dedicato a Odontoiatri e Odontotecnici fino a 35 anni di età

10.00-13.00 **Presentazione dei casi clinici/tecnici e discussione**

13.00-14.00 **Premiazione dei vincitori**

Per il Bando di Concorso e la modalità di presentazione degli elaborati, consultare il sito www.amicidibrugg.it

CORSO PRECONGRESSUALE

SALA A ODONTOIATRI ODONTOTECNICI

IL DEFINITIVO A 360°

15.00-16.00 **su denti naturali**
Stefano Valbonesi - Roberto Bonfiglioli
Intervallo

16.00-16.45 **su impianti**
Gaetano Calesini - Roberto Canalis

17.45-18.45 **in protesi mobile**
Nazzareno Bassetti - Emanuele Camaioni

Interazione dei partecipanti coordinata da:
Gian Edilio Solimei

VENERDÌ 22 MAGGIO 2015

58° CONGRESSO

SALA A ODONTOIATRI

08.45-09.00 **Il caso clinico**
Stefano Tinti

09.00-09.15 **Apertura Congresso**

L'AVANGUARDIA IN ODONTOIATRIA EVOLUZIONE IN

09.15-10.15 **Conservativa**
Walter Devoto

10.15-11.00 **Endodonzia**
Roberto Fornara

11.00-11.45 **Intervallo**

11.45-12.00 **Presentazione dell'autore del Quaderno 2015**

12.00-12.45 **Parodontologia**
Giovanni Zucchelli

12.45-14.15 **Pausa**

14.15-15.15 **Protesi**
Enrico Gherlone

15.15-16.15 **Implantologia**
Carlo Tinti

16.15-17.00 **Intervallo**

17.00-17.45 **Odontoiatria Legale**
Ugo Covani

18.00 **Assemblea dei Soci Effettivi**

VENERDÌ 22 MAGGIO 2015

58° CONGRESSO

AUDITORIUM ODONTOTECNICI

08.45-09.15 **Giovani alla ribalta**
Giovanni Berselli

09.15-09.30 **Apertura Congresso**

ODONTOTECNICA OGGI

1° CORSO **Evoluzione nei processi e nelle fasi di lavoro**

09.30-11.00 **Struttura tradizionale e sottostuttura: protocolli di lavoro.**
Fabio Levratto

11.00-11.45 **Intervallo**

11.45-13.00 **Moderna estetica dentale: criteri di successo**
Marco Cossu

13.00-14.15 **Pausa**

2° CORSO **Materiali e metodi nella finalizzazione del manufatto protesico**

14.15-15.45 **Strutture innovative e rapporto ideale con le masse estetiche**
Alfredo Salvi

15.45-16.30 **Intervallo**

16.30-17.45 **Stratificazione ottimizzata: tecnologia del passato al servizio dell'innovazione**
Sébastien Mosconi

SABATO 23 MAGGIO 2015

58° CONGRESSO

SALA A ODONTOIATRI ODONTOTECNICI

08.45-09.15 **Il caso clinico e di laboratorio**
Andrea Posadino - Alessandro Arnone
Vincitori Brugg's Gymnasium 2014

IL LAVORO DEL TEAM ODONTOIATRICO DALLA PROGETTAZIONE ALLA PROTESI

09.15-10.00 **CAD CAM ieri oggi domani**
Roberto Scotti e collaboratori

10.00-11.00 **Riabilitazioni complete adesive in tempo di crisi con la "3 Step Technique" una realtà che diventa possibile per il clinico e l'odontotecnico**
Francesca Vailati

11.00-11.45 **Intervallo**

11.45-12.00 **Presentazione dei Premi Biaggi e dei vincitori del Brugg's Gymnasium 2015**

12.00-13.15 **Conservativa avanzata e protesi tradizionale, la strana coppia. Una visione clinica fuori dagli schemi**
Francesca Vailati

13.15-14.00 **Ricerca, sperimentazione e nuove tecnologie nelle riabilitazioni complete adesive: fino a dove ci si può spingere oggi nello studio privato?**
Francesca Vailati - Davide Foschi



AREA INCONTRO
Presentazioni di iniziative editoriali e di eventi culturali

CORSI TECNOLOGICI
gratuiti per gli iscritti

VENERDÌ 22 MAGGIO 2015

SALA CASTAGNOLA IGIENISTI DENTALI

09.15-18.15

LA LEVIGATURA DELLA RADICE PUO' ESSERE CONSIDERATA "OVERTREATMENT"?

PREVISTI 5 CREDITI ECM RESIDENZIALI PER IGIENISTI DENTALI

VENERDÌ 22 MAGGIO 2015

SALA BIAGGI ASSISTENTI DENTALI

09.15-18.15

LA MANUTENZIONE QUOTIDIANA NELLO STUDIO ODONTOIATRICO

UNIDI
organizzazione
UNIDI - PROMUNIDI
GRATUITA APERTA A TUTTI
Giovedì e Venerdì 9.00 - 18.30
Sabato 9.00 - 16.30

11 - 13 Giugno 2015 Chia Laguna Resort (Cagliari), Sardegna

27° CONGRESSO NAZIONALE 8° CONGRESSO INTERNAZIONALE

Focus on Dentistry



ASSOCIAZIONE ITALIANA ODONTOIATRI

Italian Dental Association



GIOVEDÌ 11 GIUGNO 12 CREDITI ECM

- 3-steps-Technique - BOPT:
Francesca Vailati, Ignazio Loi
- Nuovi standard nel trattamento endodontico
Gary Glassman, Elisabetta Cotti
- Rivalutazione del complesso trans-mucoso nella riabilitazione implantare - La ricerca dell'adattamento ottimale dei tessuti
Nitzan Bichacho, Gerhard Seeberger
- Aggiornamenti in Pedonondzia:
Michael A. Ignelzi, Claudia Caprioglio
- Hands on sulle impronte di precisione.
Enrico Manca
- Conservativa: come rendere facile un caso complesso.
Giacomo Derchi
- 18.30 - Cerimonia di Apertura

VENERDÌ 12 GIUGNO 12 CREDITI ECM

- **Giovanni Zucchelli**
L'approccio "soft tissue" per il trattamento di difetti dei tessuti molli ed ossei nell'area estetica.
- **2° Simposio AIO - SIE:**
La clinica quotidiana in endonondzia: tecniche, materiali e accorgimenti utili.
Mario Lendini, Pio Bertani
- **1° Simposio AIO - SIDOC:**
L'odontoiatria conservativa negli ultimi trent'anni. Approccio efp: la nuova sfida dell'odontoiatria adesiva
Francesco Mangani, Camillo D'Arcangelo
- **3° Simposio AIO - SIDO:**
Ortodonzia nel mondo: la disciplina ortodontica nell'esperienza transnazionale
Giampietro Farronato, Silvia Allegrini, Skander Ellouze
- **Simposio Internazionale** (in lingua inglese)
Terapia Protetica nei pazienti anziani
Alex Mersel
- La connessione critica tra malattia parodontale e salute generale
P. Piero
- Le cellule staminali in Odontoiatria
Mariam Margvelashvili
- Una nuova tecnologia per l'anestesia odontoiatrica locale: anestesia locale a controllo computerizzato, il Wand/sta system
Mark Hochman
- Short implants: 30 anni di esperienza clinica.
Mauro Marincola
- Medicina estetica: l'armonia del volto.
Cinzia Forestiero

• pomeriggio •

CONGRESSO AIO

- **Pascal Magne**
Opzioni di trattamenti estetici ultraconservativi
- **Renato Cocconi**
Dalla microestetica del sorriso alla macroestetica del volto

SABATO 13 GIUGNO 12 CREDITI ECM

- **Pascal Magne**
Restauri adesivi anteriori e posteriori
- **Sessione Igienisti dentali ed Assistenti alla poltrona:**
Marta Botteon, Martina Scarazzato



PASCAL
MAGNE



RENATO
COCCONI



NITZAN
BICHACHO



GIOVANNI
ZUCHELLI



FRANCESCA
VAILATI



IGNAZIO
LOI



FRANCESCO
MANGANI



CHIA LAGUNA RESORT
SARDEGNA

Per prenotare il tuo viaggio adesso
vai su skyteam.com/GlobalMeetings
e inserisci il tuo Event ID 28865



ISCRIVITI SUBITO, CONVIENE! <http://congress2015.aio.it>

PLATINUM



GOLD



SILVER



SILVER



LOGO SPONSOR



PUBLISHING SPONSOR



Approccio soft tissue e cellule staminali, al congresso AIO le frontiere della ricerca



Prof. Giovanni Zucchelli

Odontoiatria e biotecnologie, è uno dei filoni conduttori della seconda giornata del Congresso Associazione Italiana Odontoiatri in Sardegna in programma a Chia dall'11 al 13 giugno. Venerdì 12 giugno Giovanni Zucchelli, Professore Associato di Parodontologia all'Università di Bologna, e Dottore di Ricerca in "Biotecnologie mediche" indirizzato "Tecnologie biomediche" aprirà la giornata con una lettura magistrale dal titolo "L'approccio soft tissue per il trattamento dei difetti dei tessuti molli nell'area estetica". Una relazione strategica perché subito dopo sarà il turno del Congresso internazionale - l'ottavo di AIO - con sezioni dove accanto al controllo computerizzato in anestesia locale (Mark Hockman), impianti corti (Prof. Mauro Marincola), trattamenti estetici ed ultraconservativi (Pascal Magne Ginevra al pomeriggio) e malocclusioni (Renato Cocconi) si parla di nesso tra parodontopatie e patologie sistemiche (P. Piero, Detroit), e soprattutto del ruolo terapeutico delle cellule staminali in una relazione a cura della docente georgiana Mariam Margvelashvili di Tbilisi.

«La mia relazione - afferma Zucchelli - si rivolge in particolare a un paziente affetto da parodontite con difetti ossei nei settori estetici, quelli che

il paziente normalmente espone sorridendo o parlando». Approccio soft tissue, «vuol dire ottenere al tempo stesso guarigione dei difetti ossei-parodontali e miglioramento dell'estetica mucogengivale del paziente». Ma come si ottiene oggi? Intanto cercando di rispettare il più possibile i tessuti e la funzionalità.

«L'odontoiatra oggi è in grado di fornire le condizioni biologiche per la guarigione dei difetti ossei e dei tessuti molli attraverso la stabilizzazione del coagulo. La tecnica chirurgica che andrò ad illustrare a Chia - afferma Zucchelli - unisce le tecniche di preservazione della papilla alla chirurgia mucogengivale per il trattamento delle recessioni gengivali».

Da segnalare nella dinamica della manifestazione in Sardegna i corsi pregressuali pratici su preparazione biologicamente orientati BOPT in 3 steps a cura di Francesca Vailati (Ginevra) e Ignazio Loi (Cagliari); il corso pratico di restaurativa con Enrico Manca (Cagliari) e Giacomo Derchi (Ospedale di Versilia); il corso di endodonzia (con Gary Glassmann, Toronto e la Prof. ssa Cotti di Cagliari); parodontologia con Nitzan Bichacho di Gerusalemme e lo speaker FDI Gerhard Konrad Seeberger, e pedodonzia a cura di Michael Igelzi (University of Michigan) insieme alla Prof. Caprioglio. Nel pomeriggio l'apertura ufficiale dei lavori con la relazione "politica" del presidente AIO Pierluigi Delogu. Sabato 12 è di scena la lettura magistrale di Pascal Magne (Università di Ginevra) sui restauri adesivi anteriori e posteriori. L'Organizzazione ricorda che è possibile iscriversi al congresso a costi contenuti fino al 30 aprile associandosi all'AIO.

Per informazioni
<http://congress2015.aio.it>

ERRATA CORRIGE

Pubblichiamo le caratteristiche relative agli **attacchi ortodontici della Forestadent**, in quanto non indicate nel relativo confronto sul numero di Infodent 3/2015.

Troverete numerose schede degli attacchi Forestadent all'indirizzo infodent.it/confronti

| Denominazione del prodotto | 2D LINGUAL | SPRINT, MINI-SPRINT, MICRO-SPRINT |
|---|--------------------------------------|--|
| Produttore | Forestadent | Forestadent |
| Tipologia di attacco | Linguale self ligating | Gemellare MIM, senza nickel, antimagnetico |
| Larghezza dell'attacco (mm) | Varie | Varie |
| Tecniche disponibili | Standard | Roth, MBT, Swing |
| Materiale dell'attacco | Metallo | Metallo nickel free antimagnetico |
| Trasparenza dell'attacco | No | No |
| Identificabilità dell'attacco tramite codice colore | No | Si |
| Numero e dimensione degli slots | 1-2-3 alette | Slot 018, 022 |
| Disponibilità dell'attacco in versione auto legante | Si | No |
| Presenza di dispositivi antistress da attrito con il filo | No | No |
| Forma della base | Anatomica in tre dimensioni | Anatomica |
| Tipo di base (ritenzione) | Mesh (meccanica) | Meccanica con ganci contrapposti (brevetto) |
| Forma delle alette | Varie | Gemellari |
| Tipi di compositi utilizzabili | Auto e foto ortodontici | Auto e foto ortodontici |
| Numero di attacchi per blister | 10 | 10 |
| Prezzo di listino | Da euro 99,00 (esclusa iva 10 pezzi) | Da euro 71,00 (esclusa iva) Kit 5x5 20 pezzi |

OrthoPiù Srl
Tel. 0382.23267 - www.orthopiu.it



Collective Exhibition

58° Congresso Amici di Brugg

Rimini | 21 | 23 maggio 2015



INFODENT
CO-EXHIBITION

La forza del gruppo!

Infodent rinnova la sua presenza al 58° Congresso Amici di Brugg con una partecipazione di primo piano grazie ad uno stand collettivo dove, in un'area di 100 m² esporranno i loro prodotti 13 aziende del settore dentale.

Visita lo stand, scopri le novità proposte dagli operatori.

Pad. A5 | Stand 115/126 | Corsia 3/4

I nostri co-espositori*

3P Implantfavourite
Implantologia

Dent-One
Sistemi di ingrandimento e di illuminazione

Dental best – D-fender
Paradenti

Dentalweb
Consulenze per studi odontoiatrici

ICM
Sterilizzazione con radicali liberi

Keystone Dental
Implantologia

Rident
Anestesia indolore e laser

RTEasy
implantologia e soluzioni protesiche

Seligo Medical
Informazione medico scientifica e ECM

Tuenda
Apparecchiature per medicina estetica e dermocosmesi

**Elenco parziale delle aziende al 27/03/2015*

partner ufficiale

LAVAZZA

INFODENT
MENSILE D'INFORMAZIONE MERCEOLOGICA DENTALE

> OFFRO COLLABORAZIONE

- Assistente alla poltrona con esperienza offre collaborazione full time o part time presso studi dentistici di Roma. Assicura affidabilità, serietà, attenzione, ottime referenze. Cerca impiego come assistente o receptionist, segretaria addetta al ricevimento. Per contatti telefonare 334.7069736
- Assistente alla poltrona, 15 anni di esperienza, esperta in sterilizzazione, conservativa, endodonzia, chirurgia implantare cerca part-time o full-time studio dentistico zona Eur-Cecchi-gnola S. Giovanni e città di Roma. Tel. 338.1638542
- Assistente alla poltrona, segretaria-igienista, con 25 anni di esperienza in tutte le branche odontoiatriche, bella presenza, seria, diplomata, disponibile per proposta di lavoro part-time o orario continuato. Telefo-

nare al 347.5809617

- Dottoressa, 14 anni di esperienza, in prestigiosi studi privati e in strutture pubbliche, offre la propria collaborazione in studi dell'Abruzzo e Lazio (Roma, Latina), nelle seguenti branche: endodonzia (utilizzo occhiali Zeiss, e proprio strumentario) ricostruzioni con perni in fibra post-endo, allungamenti di corona clinica, conservativa, pedodonzia, endopedodonzia, parodontologia non chirurgica, sbiancamenti. Contattare il 338.9515694
- **Impianti high quality low cost anche nel vostro studio! Implantologo esperienza 25ennale inserisce fixture Straumann a soli euro 400,00. Tutto compreso. Si richiedono minimo 3 pazienti per volta. Tel. 348.3836006**
- Odontoiatra dal 1987, perf. in parodontologia, implantologia, chirurgia orale e protesi valuta consulenze zona

Abruzzo, Marche, Umbria, Romagna.

Tel. 349.6459208

- Odontoiatra, laureata con lode nel 2000, con vasta esperienza, offre collaborazione seria e duratura in conservativa, endodonzia, protesi e chirurgia semplice, presso studi dentistici in Roma e nel Lazio. Massima serietà. Tel. 393.4151912
- Odontotecnico offre collaborazione a studi e laboratori per protesi combinata, deflex, ceramica, scheletrica, impianti. Telefonare al 347.0198091

> CERCO COLLABORAZIONE

- Associazione Assistenti di Poltrona Odontoiatrica - AAPO cerca collaboratrici per ruolo di assistente alla poltrona con esperienza. La collaborazione si intende per 40 ore, o meno, con formula associativa, presso studio odontoiatri-

co zona Ostiense-Roma. Per maggiori informazioni e per un colloquio contattare la Sig.ra Sonia al numero: 06.57107650 o 06.57107651

- Istituto Implantologico Italiano offre possibilità a medico odontoiatra anche neo laureato di stage in implantologia e chirurgia in affiancamento a medici esperti, il martedì e il giovedì. Successiva possibilità di essere inserito nello staff operativo. Tel. 06.70451059
- La D'Clinic srl, di prossima apertura a Terni, cerca odontoiatri, igienisti e specialista in ortodonzia, per avviare una collaborazione lavorativa. Per informazioni e chiarimenti, chiamare il numero 334.8877458

> OFFRO ATTIVITÀ

- Affitto sala odontoiatrica a norma in Roma via L. Perna 25 a collega e/o igienista laureata. Telefonare al

“

ERO INCERTO SULLA **SEDAZIONE COSCIENTE...**
ORA HA AUMENTATO IL NUMERO DEI PAZIENTI
E HA DATO UNA SVOLTA AL MIO LAVORO. ”

MDM Digital

elettronica digitale

Caratteristiche Esclusive

MDM Digital è l'unico apparecchio con allarmi sonori e visivi, comandi digitali, sensore a raggi infrarossi per la massima efficacia e sicurezza.

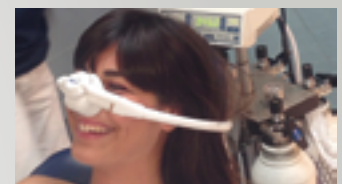

MDM Digital eroga ad ogni paziente la sua giusta percentuale di Protossido di Azoto, per una sedazione ottimale e gradevole. Con MDM Digital sedare costa solo 8/16 euro ora/gas.

CHIEDILO IN PROVA PER 3 MESI!
Fotografa il QRCode oppure digita:
<http://campagne.infodent.it/mdm-digital>



➤ ANNUNCI ECONOMICI

339.2808178

• Affitto stanza in studio odontoiatrico, via Palmiro Togliatti Roma, zona colli Aniene, possibilità utilizzo OPT. Contattare 346.0644477

• Cedesi Roma centro bellissimo studio venticinquennale, 5 poltrone, 4 colleghi che coprono spese d'affitto, igienista con pacco pazienti fidelizzati ecc ecc. Possibilità di affiancamento per facilitare subentro. Potrebbe essere l'affare di una vita! Contattare 06.6896774

• Porto San Giorgio (Fermo) in zona centrale affitto o vendo appartamento prestigioso di 100 mq. per studio odontoiatrico di 3 poltrone, impianti tecnici predisposti, bassi costi di gestione. Tel. 0734.673399

• Studio dentistico sito

in Messina centro storico (Duomo) rende disponibile unità operativa per igiene dentale a chi ha pazienti propri. Tel. 090.6413110-339.2954993

• Studio dentistico vicino piazza Buenos Aires Roma affitta per 1 o più giorni a settimana una o più unità operative con servizio di segreteria. Tel. 347.6163041

• Vendo studio dentistico in Roma per cambio di attività, attrezzato di tutto, riunito Euro-Cad, RX, autoclave, mobili e strumentario chirurgico, ad € 5.000. Tel. 338.8633491

➤ CERCO ATTIVITÀ

• Cerco studio odontoiatrico in Salerno città da rilevare oppure studio dove esercitare 2 giorni a settimana. Tel. 334.9512279

➤ OFFRO ATTREZZATURA

• Per cessazione attività cedo/svendo attrezzature e strumentario vario. Tel. 331.8696655

• Stereomicroscopi professionali da banco da 4x a 100x, con illuminatore per luce trasmessa e riflessa ed ampio corredo di accessori euro 400,00. Sistemi completi con illuminatore con lampada alogena e fibra ottica anulare per luce fredda. Eventuale disponibilità di supporti a pantografo, di sistemi per fotomicrografia e di fibre ottiche bifilari. Telefonare allo 06.30484685 (ufficio) o al 338.3408288, massimo. dapice@enea.it

• Vendesi banchi da laboratorio per odontotecnici nuovi ad uno o due posti lavoro, cassettiere. Ottimo prezzo. Tel. 06.44241021 - 328.3361913

• Vendesi impianto Idem completo riunito con faretra portastrumenti per quattro strumenti predisposta per sei. Poltrona multifunzione prezzo molto vantaggioso. Tel. 06.44241021/ 328.3361913

• Vendesi riunito Colibri Faretra portastrumenti. Poltrona Ritter pelle. Prezzo affare. Tel. 328.3361913

• Vendo Air flow e Perioflow EMS usato pochissimo a 1000 euro. Chiamare il 335.380259

• Vendo n. 2 vibratorii per amalgama seminuovi, 2 lampade per composti, 1 sterilizzatrice a secco. Euro 100,00 cadauno oppure € 450,00 in blocco. Tel. 333.7463610

• Vendo piezosurgery 3 in ottime condizioni con inserti, tra questi pure quelli per la preparazione del sito impiantare, no perditempo. Tel. 348.2914096



➤ IL TUO ANNUNCIO

- INVIA UNA MAIL ALL'INDIRIZZO INFO@INFODENT.IT COMPLETA DI TUTTI I DATI RICHIESTI NEL COUPON
- COMPILA IL COUPON E INVIALO VIA FAX ALLO **0761 393222**

Nome Cognome

Attività Specializzazione

Via n° CAP

Città Prov.

Tel.

E-mail

P.IVA

Cell.

(Per annunci a pagamento è obbligatoria la partita iva e il codice fiscale)

OFFRO O CERCO COLLABORAZIONE ATTREZZATURE ATTIVITÀ

Spazio per l'annuncio (scrivere a macchina o stampatello) MAX 30 PAROLE • Sarà pubblicato solo il testo sottostante*

.....

.....

.....

*IMPORTANTE

Gli annunci riguardanti la ricerca di collaborazioni (ricerca personale, collaboratori ecc.) devono essere pubblicati corredati delle generalità del richiedente, in ottemperanza al decreto legislativo n. 276 del 10 settembre 2003, attuazione della legge delega in materia di occupazione e mercato del lavoro (legge 14 febbraio 2003 n. 30, cosiddetta "legge Biagi"). In relazione a quanto sopra, in base a quanto disposto in materia dal D.lgs. 196/03 che regola il trattamento dei dati personali, si autorizza la pubblicazione delle generalità suindicate.

data

nome e cognome (in stampatello)

firma

Attenzione saranno pubblicati solo gli annunci completi di tutti i dati richiesti: nome, cognome, indirizzo, cap, città, telefono, prefisso e professione.

Gli annunci si ricevono fino al 5 di ogni mese precedente l'uscita e saranno pubblicati una sola volta. Per vedere pubblicato nuovamente il proprio annuncio, occorre spedire il coupon per una nuova richiesta. Se si desidera pubblicare in evidenza è necessario effettuare un bonifico bancario di Euro 20,00 IVA compresa intestato a: BeC srl - IBAN: IT68K089311450200020810206, allegando copia al presente cedolino. Il pagamento dà diritto a 2 uscite. INFODENT offre esclusivamente un servizio, non riceve tangenti sulle contrattazioni, non effettua commerci, non è responsabile della veridicità delle inserzioni. Si procederà a norma di legge contro chiunque si servirà di questa rivista per scopi illeciti e di disturbo. Le inserzioni gratuite sono riservate ai privati. Gli operatori commerciali, per le inserzioni che riguardano l'attività svolta, devono servirsi degli annunci a pagamento o degli spazi pubblicitari. Ai sensi e per gli effetti del D.lgs. 196/03, il trattamento dei dati avverrà mediante supporti sia telematici che cartacei, entrambi eventualmente organizzati

anche come banche dati o archivi. Il conferimento dei dati personali è obbligatorio per la pubblicazione dell'annuncio o per il ricevimento della rivista. La mancata comunicazione, ovvero l'accertata erroneità dei dati richiesti legittimeranno la nostra società a rifiutare l'esecuzione del rapporto, ovvero ad interrompere l'esecuzione stessa. I dati personali acquisiti potranno essere comunicati a tutti i dipendenti, collaboratori e consulenti a qualsiasi titolo della nostra Società, nonché a tutti gli Organi societari ed ai soci; i medesimi dati potranno essere inoltre comunicati agli omologhi soggetti di società da noi controllate o collegate, ovvero di società che controllano l'attività della nostra Società. I dati relativi all'indirizzo saranno utilizzati per l'invio di riviste e attività commerciali. In ogni momento potrete esercitare i diritti di cui all'Art. 7 del D.lgs. 196/03 e quindi conoscere, ottenere la cancellazione, la rettifica e l'integrazione dei vostri dati, nonché opporvi al loro utilizzo per le finalità su indicate. Il titolare del trattamento è BeC srl con sede in Viterbo Strada Teverina km 3,600 nella persona del suo legale rappresentante. Qualsiasi comunicazione o atto ufficiale potrà essere inviato dall'inserzionista presso la redazione di infodent con sede in Viterbo Strada Teverina km 3,600.

CENTRO FRESATORI DENTALI ROMA CAD CAM



Alta Tecnologia a vostra disposizione



Il **CENTRO FRESATORI DENTALI CAD CAM** srl è un'azienda certificata Iso 9001/2008 che utilizza al meglio le sistematiche Cad Cam per la produzione di **manufatti protesici di alta precisione e qualità**.
L'azienda mette a disposizione **nuove tecnologie** utili a ridurre tempi e costi delle lavorazioni e dei

protocolli di esecuzione e garantire un risultato analizzato e progettato per ogni caso specifico.

Il futuro è ciò che spinge il CFD ad affrontare le sfide che il mercato pone con un fine che rappresenta il faro della nostra attività:
LA SODDISFAZIONE DEL PAZIENTE.

Via Gigi Chessa 464/466 | 00125 Roma
Tel 06.94367781 e 06.94367780
Numero Verde 800864620
www.centrofresatoridentaliriroma.com

Fotografa il QR CODE
e vai direttamente
al sito web



OXY

implant

DENTAL SYSTEM

DIETRO OGNI IMPIANTO UN PROGETTO INNOVATIVO

Da più di 20 anni progettiamo, produciamo e curiamo in Italia una linea implantare ad alto livello qualitativo, pensata per essere l'alleata ideale per professionisti e la soluzione definitiva per i pazienti.

 *Novità*



LINEA PS
impianti esagono interno Platform Switching
Normo e Micro thread

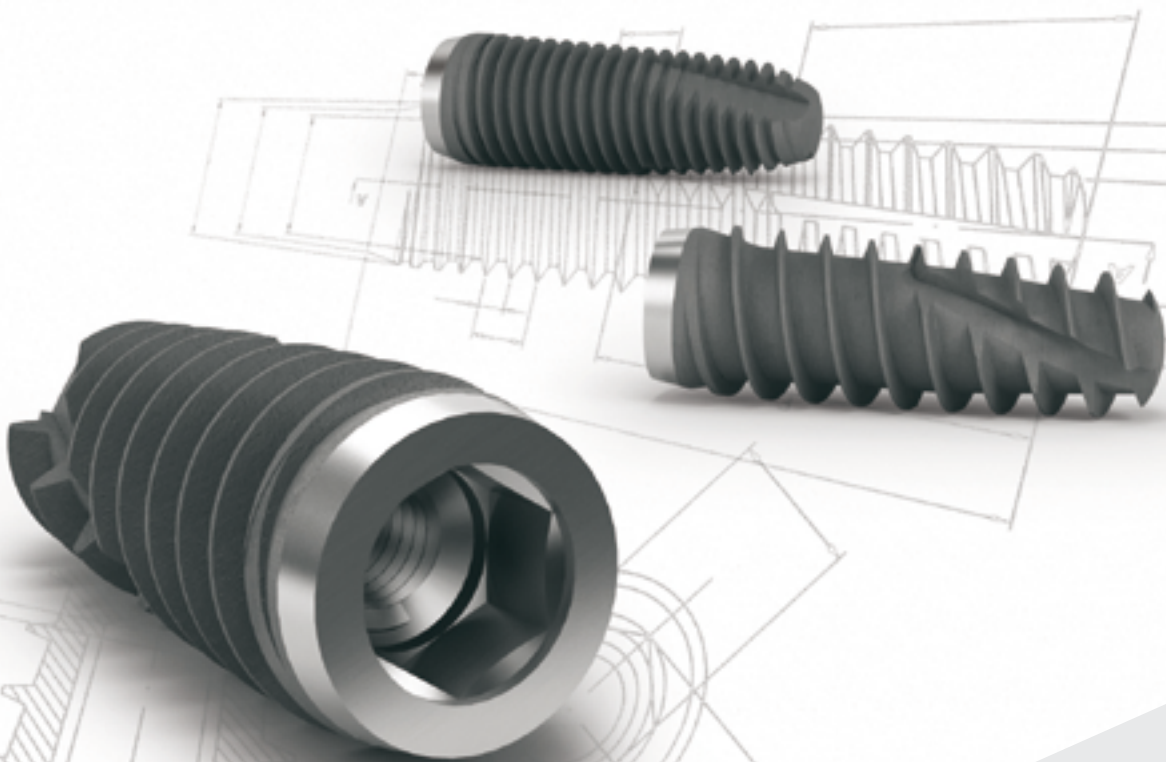

oxyimplant.com

CE
0434

MADE IN ITALY

by BIOMECC S.r.l.

Via Nazionale Nord, 21/A - 23823 Colico (Lc)
Tel. +39 0341 930166 - Fax +39 0341 930201
info@oxyimplant.com - www.oxyimplant.com

