

INFODENT[®]

MENSILE D'INFORMAZIONE MERCEOLOGICA DENTALE



ESTETISmile
L'AVANGUARDIA IN MEDICINA ESTETICA

- Potenza 550W
- Potenza auto-adattata (impedenza)
- Multi-frequenze simultanee per trattamenti mirati su tutti i tessuti target
- Frequenza 215Khz per trattamenti analgici e Sindrome ATM
- Capacitiva e Resistiva, Estetica e Fisioterapia

NICHE

LA RADIOFREQUENZA MEDICALE
PER ECCELLENZA

**9 BREVETTI ESCLUSIVI
PER UNA PERFORMANCE UNICA.**

Approfondimento a pag. 24

Segui il dibattito sulla medicina estetica non invasiva su linkedin goo.gl/1VVRZ6



GARANZIA FINO A **5 ANNI**

PRODOTTI MADE IN ITALY 

ELETTROMEDICALE CERTIFICATO 

Estetismile srl

Via Mac Mahon 14 - 20155 Milano - Italy
numero verde 800-973384

www.estetismile.it info@estetismile.it



In questo numero a confronto:

FILLERS pag. 5

APPARECCHI PER LA RADIOFREQUENZA pag. 21

NUOVO - FOCUS PRODOTTO pag. 26

⊕ Sondaggi/Approfondimenti/Corsi e congressi/
Redazionali dalle Aziende/Annunci economici



CENTRO FRESATORI DENTALI ROMA CAD CAM



Alta Tecnologia a vostra disposizione



Il **CENTRO FRESATORI DENTALI CAD CAM** srl è un'azienda certificata Iso 9001/2008 che utilizza al meglio le sistematiche Cad Cam per la produzione di **manufatti protesici di alta precisione e qualità**.
L'azienda mette a disposizione **nuove tecnologie** utili a ridurre tempi e costi delle lavorazioni e dei

protocolli di esecuzione e garantire un risultato analizzato e progettato per ogni caso specifico.

Il futuro è ciò che spinge il CFD ad affrontare le sfide che il mercato pone con un fine che rappresenta il faro della nostra attività:
LA SODDISFAZIONE DEL PAZIENTE.

SAREMO PRESENTI A COLONIA ALLA FIERA IDS DAL 10 AL 14 MARZO
VISITATECI PER SCOPRIRE TUTTE LE NOVITÀ PRESENTATE IN ANTEPRIMA | **HALL 02.1 - STAND G 009**

Via Gigi Chessa 464/466 | 00125 Roma
Tel 06.94367781 e 06.94367780
Numero Verde 800864620
www.centrofresatoridentaliroma.com

Fotografa il QR CODE
e vai direttamente
al sito web



INFODENT®

MENSILE D'INFORMAZIONE MERCEOLOGICA DENTALE

CENTRO SUD ITALIA

www.infodent.it

CSST

CONFINDENTRIA

A.N.E.S. Associazione Italiana Estetica Specializzata

Direttore responsabile Riccardo Chiarapini

Segreteria di redazione Diana Carbonetti

Direzione grafica Gisella Benedetti

Impaginazione Francesca Pilli

Marketing e Pubblicità: Gianluca Passeri

Tel. 0761.393306 - 335.1213136

gianluca@infodent.it

Mensile d'informazione merceologica dentale

ANNO XXVII - n. 1-2 Gennaio Febbraio 2015

Poste Italiane S.p.A. - Spedizione in A.P. - 70%

Viterbo - Autorizzazione del Tribunale di Viterbo

n. 341 del 7/12/88

BeC

Editore BeC s.r.l.

Strada Teverina Km. 3,600 - 01100 Viterbo

Telefono 0761.393.1 - Fax 0761.393.222

Stampa - Graffietti Stampati snc

S.S. Umbro Casertinese Km. 4,500

Montefiascone (VT)

Testata volontariamente sottoposta a

certificazione di tiratura e diffusione

in conformità al Regolamento C.S.S.T.

Certificazione Editoria Specializzata e Tecnica

Per il periodo 1/1/2013-31/12/2013

Tiratura media: 16.989

Diffusione media: 16.785

Tiratura del presente numero: 18.200

Certificato CSST n. 2013-2401 del 25.02.2014

Società di Revisione: PKF Italia spa

Una copia euro 0,77 - contiene I.P. + gadget

AWERTENZE

La redazione non restituisce il materiale utilizzato.

SONDAGGIO pag 5
Fillers

A CONFRONTO pag 6
- Tabelle di comparazione

APPROFONDIMENTI pag 7
- Anytime, Anywhere YVOIRE, Filler
dermico di nuova generazione

AGENDA Marzo/Aprile pag 9
Congressi e Fiere in Italia e all'estero
Calendario dei Corsi

SONDAGGIO pag 21
Apparecchi per la Radiofrequenza

A CONFRONTO pag 22
Tabelle di comparazione

APPROFONDIMENTI pag 24
- 8 buone ragioni per scegliere Estetismile
e la Radiofrequenza Medica NICHE
- Radiofrequenza Feel Tuenda/Intralock

FOCUS PRODOTTO pag 26

PARLIAMO DI pag 30
- Gli obiettivi

DALLE AZIENDE pag 33
- Cranex® 3Dx, l'evoluzione dell'imaging 3D
- I microscopi operatori Zeiss per agevolare
la professione
- Cono-In: impianto con monconi a
connessione conometrica con e senza vite
passante
- Mariani Medical - La biomeccanica
funzionale nel settore dentale
- Seligo, rapidità di connessione con
l'informazione medico scientifica su una

piattaforma online
- Gestionale in cloud e il tuo studio vola
alto.
- La scelta più completa per lo sviluppo di
protesi flessibili
- XDENT presenta il nuovo servizio Xbackup
per la sicurezza dei dati di studio.
- Diventate anche voi laboratori autorizzati
BruxZir!

COMUNICATI pag 43

- Congresso AIO di Chia, esperti
internazionali a confronto e un rapporto
costo-beneficio unico nel panorama ECM
- Forum Agenti Mediterraneo (13-14 marzo
2015). Un nuovo appuntamento di ricerca
agenti di commercio in Fiera
- L'eccellenza in ortodonzia attraverso
protocolli innovativi, semplici ed affidabili

ANNUNCI ECONOMICI pag 47

INSERZIONISTI - 1Flex Technology pag. 33 • 3D Fast pag. I Cop •
3P Implant favorite pag. 7 • AIO - Associazione Italiana Odontoiatri
pag. 42 • BeC srl pag. 18 • Caes pag. 3 • Carl Zeiss pag. 34 • Carlo
De Giorgi pag. IV Cop • Centro Fresatori Dentali pag. II Cop • CGM
Xdent pag. III Cop • Cliniche di Lausanne pag. 9 • Dental Flex pag. 11
• DL Medica pag. 7 • Estetismile pag. I Cop/24 • Fodent pag. 37
• Forum Agenti pag. 45 • Futura pag. 26 • Glidewell Europe pag. 13
• Golmar pag. 25 • Gruppo Dextra pag. 27 • Instradent pag. 29/50 •
Interconsilio pag. 20 • Invisalign pag. 39 • LTS Leoni pag. 36 • Mariotti
& C. pag. 43 • NSI pag. 17 • Orisline pag. 4 • Orthosystem pag. 47 •
Overmed pag. 31 • Pastelli pag. 32 • Rident pag. 28 • Rodolfo Pistoni
pag. 40 • Romadent pag. 15 • Silo Implant pag. 49 • Simeo pag. 19 •
Sirona pag. 8/12 • Trident pag. 16 • Tuenda pag. 24 • Tutela medica
Studio Bolognini pag. 41

INFORMATIVA - Questa rivista Le è stata inviata tramite abbonamento, l'indirizzo in nostro possesso verrà utilizzato per l'invio della rivista, per l'invio di altre riviste, per l'invio di proposte di abbonamento, per l'invio di informazioni tecniche e commerciali, nonché per la divulgazione di eventi formativi e promozionali e per la cessione degli stessi a terze aziende per le medesime finalità. In ogni momento potrete esercitare i diritti di cui all'art. 7 del D. Lgs 196/2003, e quindi conoscere, ottenere la cancellazione, la rettifica, l'aggiornamento e l'integrazione dei Vostri dati, nonché opporvi al loro utilizzo per le finalità su indicate. Qualora venisse esercitato il diritto alla cancellazione lo stesso comporterebbe il mancato invio della presente rivista. Il titolare del trattamento è BeC srl con sede in Viterbo, Strada Teverina Km 3,600, nella persona del suo legale rappresentante.

CliniCloud

l'App per i tuoi pazienti



www.clinicloud.it



HORIZON BLUE

www.caes.it

Comunicazione Fidelizzazione Tecnologia

OrisDent *evo*

**Aumenta il numero di Pazienti
e fidelizzali allo Studio!**



Il software gestionale
più evoluto.



Ottimizza
i tempi e riduci
i costi di gestione.

Gestisci
comunicazioni mirate
ed efficaci con i Pazienti.

Promuovi
la tua attività con
il sito web dello Studio.

Scopri tutta la linea di software:

 **OrisEduco**
educazione

 **OrisCeph**
analisi cefalometriche

 **OrisLine**
info@orisline.com
tel 02/27409521

www.orisline.com

Fillers

Sondaggio su **180** responder

Pratica la chirurgia estetica nel suo studio?

Sì	58	32%
No	122	68%

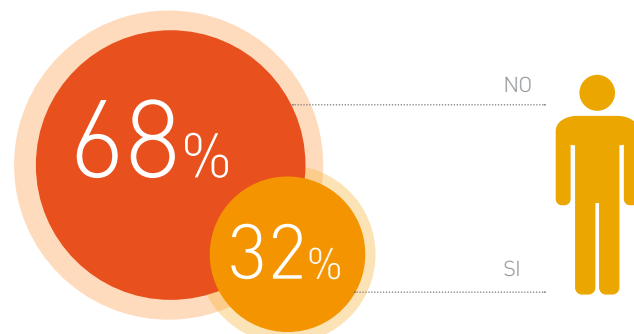

In che percentuale utilizza i fillers?

1	110	61%
2	32	18%
3	23	13%
4	9	5%
5	6	3%

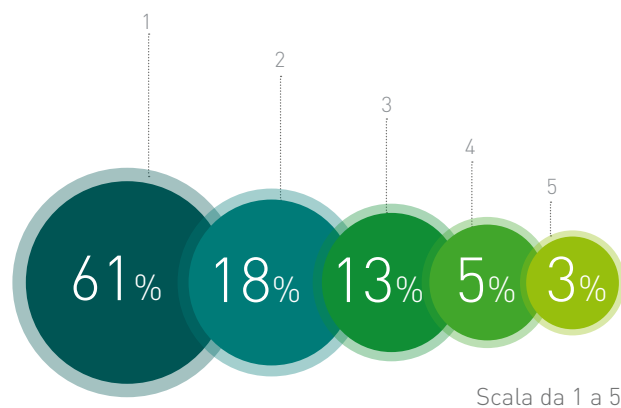

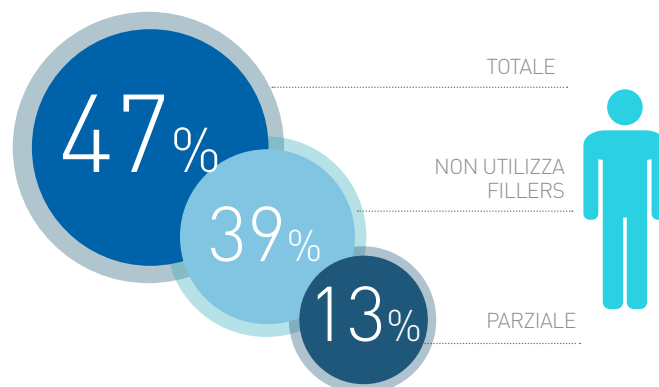

Utilizza fillers a riassorbimento

Totale	85	47%
Parziale	25	13%
Non utilizza fillers	70	39%



Il presente sondaggio ha solo valore informativo e rappresenta una manifestazione di opinioni degli iscritti al portale Infodent.it

➤ FILLERS

						
Denominazione del prodotto	ALGENESS	REGENYAL IDEA LIPS	REGENYAL SUPER IDEA	YVOIRE CLASSIC S	YVOIRE CONTOUR	YVOIRE VOLUME S
Produttore	Ghimas spa	Regenyal Laboratories srl	Regenyal Laboratories srl	LG Life Sciences	LG Life Sciences	LG Life Sciences
Composizione	Agarosio e acido ialuronico	Acido ialuronico reticolato	Acido ialuronico reticolato	Acido ialuronico reticolato	Acido ialuronico reticolato	Acido ialuronico reticolato
Riassorbimento	Totale in 6-9 mesi	Totale in 6 mesi	Totale in 12 mesi	Totale in 6-8 mesi	Totale in 8-12 mesi	Totale in 6-8 mesi
Indicazioni	Incremento volumetrico del derma profondo, delle rughe nasolabiali, della regione zigomatica e mentoniera	Aumento volumetrico delle labbra, eversione naturale, correzione asimmetrie, miglioramento della forma	Aumento volumetrico zigomi e mento, correzione cedimenti cutanei profondi del viso	Rughe superficiali, labbra	Atrofia/ipoplasia zigomi-mento-fronte, rimodellamento volumi viso	Cicatrici depresse, solchi, rughe profonde, labbra
Origine e tipologia	Naturale da alghe	Fermentazione batterica	Fermentazione batterica	Batterica	Batterica	Batterica
Tassi di endotossine e proteine residui	Assenti	<0,25 eu/ml prot.=0	<0,25 eu/ml-prot.=0	<0,2 eu/ml	0,2 eu/ml	0,2 eu/ml
Osmolarità	•	300 m.osm	300 m.osm	319 m.osm/Kg	323 m.osm/Kg	311 m.osm/Kg
PH	6,5-7	6,8-7,4	6,8-7,4	7,2	7,1	7,1
Viscoelasticità	•	•	•	1983333 CP	5273333 CP	3956667 CP
Resa	•	•	•	•	A bolo	•
Diluizione	•	25 mg/ml	25 mg/ml	22 mg/ml	22 mg/ml	22 mg/ml
Durata	6-9 mesi	6 mesi	12 mesi	6-8 mesi	8-12 mesi	6-8 mesi
Tecnica di iniezione	Scollamento, lineare profonda	Lineare	Lineare e a boli (singolo o multipli)	Tutte	A bolo	Derma medio/profondo
Effetti indesiderati successivi al trattamento	Raramente fugace edema locale	Rossore	Rossore	0,8% edema	0,8% edema	0,8% edema
Infiltrazione dermica	Intra e sottodermica	Superficiale	Profonda	Superficiale	Profonda	Superficiale e profonda
Necessità di anestetico	No	No	No	No	No	No
Conservazione del prodotto	Temperatura ambiente	2-28 °C	2-28 °C	Max 25 °C	Max 25 °C	Max 25 °C
Data di immissione sul mercato italiano	2013	2010	2013	2014	2014	2014
Confezionamento	Siringa da 1,4 cc	1x1 ml	1x1 ml	1,1 ml	2,1 ml	1,2 ml
Prezzo di listino*	Non fornito	Euro 88,00	Euro 150,00	Non fornito	Non fornito	Non fornito
Info azienda	Tel. 051.575353 www.ghimas.it	Tel. 0735.757947 www.regenyal.eu	Tel. 0735.757947 www.regenyal.eu	Importatore e distributore DL Medica Tel. 02.762751 www.dlmedica.it	Importatore e distributore DL Medica Tel. 02.762751 www.dlmedica.it	Importatore e distributore DL Medica Tel. 02.762751 www.dlmedica.it

Anytime, Anywhere YVOIRE, Filler dermico di nuova generazione



La nuova linea filler Yvoire, creata e prodotta nei laboratori di ricerca di LG Life Sciences, rappresenta la nuova generazione dei filler dermici a base di acido ialuronico.

Yvoire è composto da HA cross-linked di origine non animale, prodotto mediante un processo di fermentazione microbica secondo un rigido protocollo. La particolare attenzione impiegata nei processi produttivi di YVOIRE e i severi controlli di qualità a cui vengono sottoposte le singole siringhe, assicurano l'immissione sul mercato di un Filler di altissima qualità in grado di soddisfare i più restrittivi canoni di sicurezza.

L'innovazione di Yvoire deriva dalla HESH Technology, processo mediante il quale si riesce ad ottenere la miscelazione e la stabilizzazione dell'acido ialuronico ad alta concentrazione e ad alto peso molecolare.

Attraverso l'impiego di questa tecnologia, Yvoire è in grado di offrire, in un unico prodotto, l'elasticità e il potere volumizzante del filler bifasico uniti alla fluidità e plasticità del filler monofasico.

La linea Yvoire si propone sul mercato europeo con tre formulazioni differenti:

- **Classic S**, indicato per impianti superficiali e medi
- **Volume S**, indicato per impianti medi e profondi
- **Contour**, indicato per impianti profondi e sovra-periosteali.

Tutte le formulazioni di Yvoire si contraddistinguono per l'eccellente morbidezza in grado di sorprendere anche il medico più esigente.

L'iniettabilità del prodotto è agevolata dall'introduzione della siringa COC, dal design ergonomico e unico, studiata per consentire il massimo controllo e precisione.

L'utilizzo di aghi "Terumo thin Wall" a parete sottile, contribuisce a garantire un'omogenea erogazione di Yvoire anche nelle condizioni più difficili.

La gamma YVOIRE è completa e versatile, studiata per supportare e soddisfare il professionista nelle diverse tipologie di intervento.

La morbidezza, l'elevata integrazione tissutale ed i risultati sorprendentemente naturali, rendono Yvoire un filler assolutamente rivoluzionario.

+ PER INFORMAZIONI

Distributore esclusivo:

DL Medica spa

Via Pietro Calvi 2

20129 Milano

Tel. 02.762751

Fax 02.76275300

dlmedica@dlmedica.it

www.dlmedica.it

www.yvoire.it

3P IMPLAFAVOURITE
NEW DENTAL TECHNOLOGY

LA SEMPLICITÀ NELL'ECCELLENZA

CONO-IN

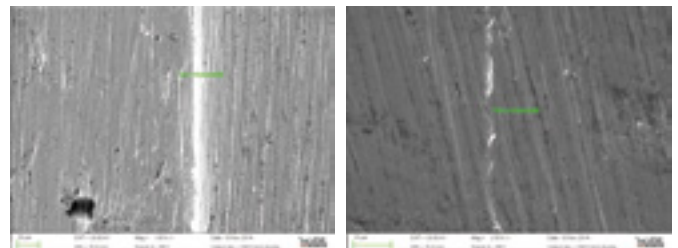

Connessione conometrica con e senza vite passante = platform switching e sigillo batterico sempre con un'unica piattaforma protesica.



ACTIVE

3P ImplaFavourite S.r.l.

Via Martiri del XXI, 110 • 10064 PINEROLO (TO)

Tel. 0121.377004 • mobile +39 349 59 67 540

info@3p-impla.it • www.3p-impla.it

Aumenta la tua competenza e acquisisci nuovi strumenti attraverso i corsi avanzati e specialistici di Sirona Digital Academy!

CORSI CEREC

CORSI LASER

CORSI DI RADIOLOGIA

CORSI inLab

CORSI DIGITAL Connect

CORSI SULLE TECNICHE DEI MATERIALI



Keep in touch

Sirona Digital Academy è il centro di formazione pensato per tutti i Professionisti del settore dentale per offrire formazione di alto valore qualitativo e dai contenuti innovativi. L'obiettivo di Sirona Digital Academy è quello di accompagnare gli utilizzatori e i non utilizzatori nel loro percorso di formazione e aggiornamento perchè possano sfruttare al meglio le nuove tecnologie e le innovazioni nel campo odontoiatrico e odontotecnico.

È dedicata a tutti coloro che intendono approfondire le proprie competenze nell'ambito dei sistemi digitali in un ambiente dove poter sperimentare, confrontarsi e dialogare con il supporto costante di Trainer certificati Sirona.



NUOVI CALENDARI E NUOVI CORSI SU WWW.SIRONATIMES.IT

I corsi della Sirona Digital Academy si svolgono nelle sedi Sirona di VERONA, ROMA e MILANO

VERONA

Sirona Dental Systems s.r.l.
Via E. Fermi 22 - 37136 (VR)

ROMA

Sirona filiale Roma
V.le L. Schiavonetti 270 ingresso C - 00173 (RM)

MILANO

Sirona filiale di Milano
Via Milanese 20 - 20099 Sesto san Giovanni (MI)

Tel. 045/82.81.803 - formazione@sirona.it

Congressi e Fiere in Italia

MARZO

06-07 Rimini - RN
XVII Congresso Internazionale SIDP Parodontite: consapevolezza, innovazione e metodo per la cura di un'epidemia
www.sidp.it

13-14 Bologna - BO
XIX Congresso Nazionale COI AIOG
www.cenacolo.org

13-14 Napoli - NA
Forum agenti
www.forumagenti.it

20-21 Riccione - RN
36° corso gratuito memorial Biaggi
 Sweden & Martina
www.sweden-martina.com

20-21 Riccione - RN
Corso Fondazione "Prof. Luigi Castagnola"
www.sweden-martina.com

27-28 Forlì - FC
Congresso ANTLO Emilia-Romagna
 Sig.ra Monia Menegatti
 Tel. 051.861935
 Fax 051.8653827
cdc@dentaurum.it

APRILE

09-11 Milano - MI
XXII Congresso Nazionale del Collegio dei Docenti di Odontoiatria - Prevenzione globale, salute orale, alimentazione
www.congressocollegio.docentiodontoiatria.it

10-11 Verona - VR
Dental Hygienist Expo 2015
dentalhygienistexpo@gmail.com

17-18 Napoli - NA
Congresso nazionale SICED di protesi mobile "Edentulia Totale"
 Siced - Tel. 030.2092960

23-24 Napoli - NA
I processi decisionali in terapia parodontale e implantare: cosa fare, come fare
 Mediacongress
 Tel. 081.7616181
www.mediacongress.it

24-25 Riva del Garda - TN
XVI Congresso Internazionale Dental excellence made Easy: the DIRECT way
www.accademiaitalianadiconservativa.it

Vai su
www.infodent.it
 Guarda
 tutti i corsi
 del 2015

24-25 San Benedetto del Tronto - AP
Convegno di Primavera Gnatologia clinica - diagnosi e terapia
 Futura Publishing Society
 Tel. 0735.781520
 Fax 0735.781521
www.iapnor.org
iapnor@iapnor.org
futurapublishing@iapnor.org

Congressi e Fiere all'estero

MARZO

03-05 Omsk - Russia
2015 Dental-Expo Omsk
 Dental-Expo
 Tel: +7 495 921 40 69
 Fax: +7 495 921 40 69
info@dental-expo.com
www.dental-expo.com

05-07 Vancouver - Canada
2015 Pacific Dental Conference
 Pacific Dental Conference

Tel.: +1 604 736 3781
info@pdconf.com

06-07 Louisville - Usa
2015 Kentucky Dental Association Meeting
 Kentucky Dental Association
 Tel: +1 502 489 9121
 Fax: +1 502 489 9124
www.kyda.org

10-14 Colonia - Germania
IDS 2015
www.ids-cologne.de

11-13 Voronezh - Russia
2015 Dental-Expo Voronezh
 Dental-Expo Tel: +7 495 921 40 69
 Fax: +7 495 921 40 69
info@dental-expo.com
www.dental-expo.com

11-14 Boston - Usa
2015 American Association for Dental Research (AADR) 44th Annual Meeting & Exhibition
 American Association for Dental Research (AADR)
 Tel: +1 703 548 0066

Fax: +1 703 548 1883
www.aadronline.org

12-14 San Francisco - Usa
Academy of Osseointegration Annual Meeting 2015
 Academy of Osseointegration
 Tel: +1 847 439 1919
 Fax: +1 847 439 1569
exhibitors@osseo.org
www.osseo.org

18-20 Krasnoyarsk - Russia
2015 Dental Salon Krasnoyarsk



swiss-dentalclinic.com
 chablais-dentaire.ch
 dentiste-aigle.com
 lausanne-dentaire.ch

CLINICHE SVIZZERE DI PRESTIGIO

cercano odontoiatri con esperienza pluriennale



liberi professionisti



buon livello di conoscenza della lingua francese

inviare CV a: contact@lausanne-dentaire.ch

fusione

laser

selettiva

3Dfast

www.3dfast.it
tel. 049 66 06 27

Dental Expo Fax: +7 495 921 4069 Fax: +7 495 921 4069
info@dental-expo.com
www.dental-expo.com

19-21 Cracovia - Polonia
Krakdent 2015 - The 23rd International Dental Fair
Targi w Krakowie Tel: +48 12 644 59 32 // +48 12 644 81 65
Fax: +48 12 644 61 41
krakdent@krakdent.pl
www.targi.krakow.pl

19-21 Phoenix - Usa
Western Regional Dental Convention 2015
Western Regional Dental Convention Tel: +1 480 344 5777

26-28 Brisbane - Australia
ADC 2015 - The 36th Australian Dental Congress and Exhibition
ADA - Australian Dental Association Inc. Tel: +61 2 9906 6412 Fax: +61 2 9906 4917
Website: www.ada.org.au

26-28 Atlanta - Usa
The 103rd Thomas P. Hinman Dental Meeting
The Hinman Dental Society of Atlanta Tel: +1 404 231 1663
Fax: +1 404 231 9638
Website: www.hinman.org

26-29 Austin - Usa
2015 IAO Annual Meeting International Association for Orthodontics
International Association for Orthodontics (IAO)
Tel: +1 414 272 2757
Toll Free: +1 800 447 8770 (US and Canada only) Fax: +1 414 272 2754 WorldHeadquarters@iaortho.org - www.iaortho.com

APRILE

03-05 Singapore - Singapore
2015 APDC - The 37th Asia Pacific Dental Congress

Kenes MP Asia Pte Ltd
Tel: +65 6292 4710
Fax: +65 6292 4721
apdc2015@kenes.com
www.kenes-group.com

05-08 Guangzhou - Cina
20th Dental South China International Expo 2015
Guangdong International Science & Technology Exhibition Company
Tel: +86 20 83549150
Fax: +86 20 83549078
dental@ste.cn
www.dentalsouthchina.com

08-10 Volograd - Russia
2015 Dental-Expo Volograd
Dental-Expo Tel: +7 495 921 40 69 Fax: +7 495 921 40 69
info@dental-expo.com
www.dental-expo.com

09-10 Salt Lake City - Usa
2015 Utah Dental Association Convention
Utah Dental Association
uda@uda.org - www.uda.org

09-11 Portland - Usa
2015 Oregon Dental Conference
Oregon Dental Association
Tel: +1 503 218 2010
Toll Free: 800 452 5628
info@oregondental.org
www.oregondental.org

09-11 Madrid - Spagna
Expoorto 2015
Expoorto - Expooral
info@expoorto.com

09-11 New Orleans - Usa
New Orleans Dental Conference and LDA Annual Session 2015
New Orleans Dental Conference Tel: +1 504 834 6449 Fax: +1 504 838 6909
www.nodc.org

10-11 Toronto - Canada
2015 Technorama - The

41st Annual Technorama Largest Dental Technology & Denturism Convention
Dental Industry Association of Canada Tel: +1 905 417 7462
Fax: +1 888 854 3422
www.diac.ca

14-16 Tashken - Uzbekistan
2015 Stomatology Uzbekistan The 11th International Dental Exhibition
ITE +998 71 113 01 80
post@ite-uzbekistan.uz
www.ite-uzbekistan.uz

16-17 Copenhagen - Danimarca
Scandefa 2015
Bella Center Tel: +45 32 52 88 11 Fax: +45 32 51 96 36
bc@bellacenter.dk
www.bellacenter.dk

17-18 Birmingham - Inghilterra
The Dentistry Show 2015
Closer Still Media Healthcare Ltd
www.closerstillmedia.com

18-20 Fort Lauderdale - Usa
2015 ACOMS - The American College of Oral and Maxillofacial Surgeon
The 36th Annual Scientific Conference and Exhibition
The American College of Oral and Maxillofacial Surgeons
Tel: /Fax +1 202 367 1182
info@acomcs.org
www.acomcs.org

20-23 Mosca - Russia
2015 Dental Salon Moscow 37th Moscow International Dental Forum & Exhibition
Dental Expo
info@dental-expo.com
www.dental-expo.com

23 Lansing - Usa
2015 MDA - Michigan Dental Association Annual Session
Michigan Dental Association
Tel +1 517 346 9401
Fax +1 517 372 6704
www.smilemichigan.com

AVVERTENZE AL LETTORE: Le informazioni relative agli eventi vengono comunicate direttamente dagli organizzatori oppure reperite attraverso fonti pubbliche. La redazione non risponde di eventuali variazioni dei dati indicati oppure di possibili errori. In caso di interesse agli eventi riportati, si consiglia di consultare l'organizzatore per la conferma dei dati e per ricevere ulteriori informazioni.



Saremo nella **Hall 11.2**
 allo **Stand K49**
 dal 10 al 14 Marzo 2015

Sistema d'Iniezione 2A SEMI-AUTOMATICO



Locazione Operativa
 disponibile

€ 132,04 per 24 mesi
 € 91,93 per 36 mesi
 € 73,46 per 48 mesi

Garanzia 2 anni



Misure:
 52 x 17 x 22 cm
 Peso:
 11,8 Kg

OFFERTA 2015

Materiali iniettabili con questo sistema:

FlexiFast **FlexiUltra** **FlexiAcetal**
AcrilFast **ResistFast** **NewUltra**
NewFlex

Incluso nell'offerta:

- 1 Muffola
- 1 Kit pulizia forno
- 1 Lubrificante per cartucce
- 10 Cartucce omaggio
- 1 Corso master ed installazione nella vostra sede con M.D.T. Gianfranco Guerra

Tutto a sole **€ 2,799 + IVA**

Per ottenere questa offerta invia una email a info@dentalflexitalia.eu con oggetto #Offerta2015

Modelli Super Compatti

Forza d'Iniezione:
 630 kg
 Temperatura MAX:
 300 °C



Modelli Super Potenti

Forza d'Iniezione:
 1000 kg
 Temperatura MAX:
 400 °C con il Power 30



Vuoi diventare nostro
DISTRIBUTORE
 nella tua regione?
 Inviaci una email e
 scopri come

Materiali Termoplastici in cartucce per *Protesi Flessibili* e molto altro



Tutti i materiali e sistematiche sono certificati **CE FDA**

Ø mm	Dimensioni (altezza in mm)	Usi consigliati
22	Medium: 70	Unilaterale Protesi totale
	Large: 90	
25	Small: 45	Unilaterale Protesi parziali Protesi totale Protesi totale
	Medium: 70	
	Large: 90 XL: 100	
28	Medium: 70	Protesi parziali Protesi totale Protesi totale
	Large: 90	
	XL: 100	

DENTISTI

MARZO

CAD CAM

Verona - VR 03
Sirona Digital Academy
Tel. 045.8281811
formazione@sirona.it
www.sironatimes.it
Digital connect: comunicazione digitale studio/laboratorio con Apollo DI

Verona - VR 03-04
Sirona Digital Academy
Tel. 045.8281811
formazione@sirona.it
www.sironatimes.it
L'elemento singolo: la ricostruzione completa con corona, la ricostruzione parziale inlay onlay

Verona - VR 05
Sirona Digital Academy
Tel. 045.8281811
formazione@sirona.it
www.sironatimes.it
La multiunità in quadrante posteriore e frontale

Verona - VR 19-20
Sirona Digital Academy
Tel. 045.8281811
formazione@sirona.it
www.sironatimes.it
L'elemento singolo: la ricostruzione completa con corona, la ricostruzione parziale inlay onlay

Verona - VR 20
Sirona Digital Academy
Tel. 045.8281811
formazione@sirona.it

www.sironatimes.it
Stress test software Cerec: consigli e segreti progettazione avanzata

Verona - VR 26-27
Sirona Digital Academy
Tel. 045.8281811
formazione@sirona.it
www.sironatimes.it
Corso di progettazione avanzata e finalizzazione estetica: abutment solutions

CHIRURGIA
Padova - PD 19-21
Tel. 055.2469342
aggiornamenti.corsi@gmail.com
dottorbarone@gmail.com
Barone R.
Chirurgia orale complessa nello studio odontoiatrico

Pozzuoli - NA 21
ANDI Napoli - Tel. 081.7618562
www.andinapoli.it
Vaia E.
Alveolo post-estrattivo

CHIRURGIA IMPLANTARE
Viareggio - LU 05-07
Ufficio Corsi Dental Trey
Tel. 0543.929129
corsi@dental Trey.it
Barone R.
Percorso formativo in chirurgia implantare

Catania - CT 12-13
salvatore.rapisarda@geistlich.it
Zucchelli G.
Corso di chirurgia dei tessuti molli parodontali e perimplantari con live surgery

Bucarest - 11-14
Sweden & Martina
www.sweden-martina.com

Barbieri N., Provvigionato M.
Corso di chirurgia implantare

Como - CO 18
Lake Como Institute
Tel. 031.2759092
info@lakecomoinstitute.com
Full immersion in chirurgia implantare dal vivo

Lomazzo - CO 20
Tel. 02.96370705
www.corsiodonto.it
Redemagni M., Garlini G.
Corso intensivo di chirurgia implantare. Inizio corso

COLORE
Sutri - VT 14
Centro Corsi della Feniiiiix
Tel. 0761.600396
Corso Introduttivo alla Teoria del Colore

CONSERVATIVA
Pordenone - PN 11
info@athenadental.eu
Lombardi D.
L'azienda Informa Fattori di crescita autologhi come propulsori di rapida guarigione

Arezzo - AR 12-14
Let people move
Tel. 0575.1948501
Corso di anatomia dissettiva e tecniche chirurgiche ragionate del cavo orale

ENDODONZIA
Como - CO 06
Lake Como Institute
Tel. 031.2759092
info@lakecomoinstitute.com
Indicazioni e limiti del trattamento endodontico. L'impianto post-estrattivo:

quando, come, perché

Ferrara - FE 06-07
Studio odontoiatrico
Dr. Cassei - Tel. 0532.311822
Cassei E.
Cons-endo: dall'endodonzia al restauro coronale.

Milano - MI 07
ACME - Tel. 0761.228317
fax 0761.345971
info@edizioniacme.it
Mareschi P.
Endodonzia clinica ragionata.

Limena - PD 20
www.dentalclub.it
Balagioni D., Calabrese M.
Corso graduale: endodonzia clinica

Milano - MI 20
Sweden & Martina
www.sweden-martina.com
Marcoli P.A.
Corso teorico-pratico di endodonzia la preparazione simultanea del canale radicolare

Como - CO 27
Lake Como Institute
Tel. 031.2759092
info@lakecomoinstitute.com
Gorni F.
Courses of endodontology

Casoria - NA 27-28
Dr.ssa Eliana letto
Tel. 081.7573866
Cell. 338.8906731
infocorsi@dental futura.com
Berenice M.
Dalla cavità d'accesso alla ricostruzione post-endodontica nella pratica quotidiana



Scarica i calendari corsi 2015
<http://goo.gl/eijJkU>



CORSI CEREC

CORSI inLab

CORSI LASER

CORSI DIGITAL Connect

CORSI DI RADIOLOGIA

CORSI SULLE TECNICHE DEI MATERIALI



Cattolica - RN 27-28
Tel. 328.3868538 - 327.7488381
m.mancini@corsiendodonzia.it
Mancini M.

Corso Teorico Pratico di Endodonzia in 4 incontri

ESTETICA

Brescia - BS 06-07
Siced - Tel./Fax 030.2092960
www.siced.info
Smile design: la pianificazione digitale come strumento di successo nei casi estetici

Bologna - BO 26-27
Geistlich Biomaterials Italia,
Tel. 0445.376266
Zucchelli G.

Chirurgia plastica dei tessuti molli in area estetica: dalla gestione delle recessioni gengivali al trattamento dei difetti ossei verticali

Brescia - BS 27-28
Siced - Tel./Fax 030.2092960
www.siced.info

Riabilitazione delle arcate edentule con particolare attenzione, ma non solo, alla mobile

FACCETTE

Brescia - BS 14
Siced
Tel./Fax 030.2092960
www.siced.info
Ferrari G.

Faccette in ceramica su foglie di platino

GNATOLOGIA

Roma - RM 14
Sig.ra Monia Menegatti
Tel. 051.861935
Fax 051.8653827
cdc@dentaurum.it
Pradella S., Nannini C.
La protesi gnatologica

IMPLANTOLOGIA

Due Carrare - PD 02-03
Sweden & Martina
www.sweden-martina.com
Csonka M.
Corso teorico-pratico di implantologia chirurgica e protesica con live surgery

Pavia - PV 12-14
Sweden & Martina
www.sweden-martina.com
Cannizzaro G., Ferri V.

Advanced implant studies: 3-day full-immersion course

Milano - MI 13
Sweden & Martina
www.sweden-martina.com
Fadda M.

Come raggiungere l'eccellenza in protesi e implantologia attraverso l'ortodonzia. Un approccio minimamente invasivo.

Milano - MI 19
Glad Tel. 380.7570822
info@gladschool.it
Longhin D., Salina S.
L'implantologia nella clinica quotidiana. Primo incontro

Palermo - PA 20
Ufficio Corsi Dental Trey
Tel. 0543.929129
corsi@dental Trey.it
Raimondo R.

Percorso formativo in protesi. La riabilitazione funzionale ed estetica su denti e impianti

Buttrio - UD 20-21
apollonia05@gmail.com
Granata S., Viaggi A., Bernardello F.

Rialzo del seno mascellare. Tecniche a confronto in live surgery

Crotone - KR 21
Ufficio Corsi Dental Trey
Tel. 0543.929129
corsi@dental Trey.it
Trombelli L.

Protocolli operativi per la ricostruzione ossea peri-implantare

Torino - TO 21
Sicoi - info@sicoi.it
www.sicoi.it

Insuccessi e complicanze implantoprotetiche: un viaggio ancora pieno di insidie

Ferrara - FE 27
Ufficio Corsi Dental Trey
Tel. 0543.929129
corsi@dental Trey.it
Markus H., Trombelli L.

Lezione inaugurale Corso Fondamenti di Implantologia Orale. Impianti in zona estetica: una sfida. Università degli Studi di Ferrara

In tutto il mondo più di 5 milioni di unità in ossido di zirconio monolitico BruxZir™, inserite dai soli laboratori autorizzati



BruxZir®
Solid Zirconia

Elevata resistenza e comportamento eccellente con gli antagonisti!

L'alternativa estetica alle corone convenzionali di metallo-ceramica e ai restauri in metallo.

- Ideale per preparazioni mininvasive!
- Nessun rischio di scheggiature!
- Cementabile in modo convenzionale!
- Ideale per pazienti affetti da bruxismo!

Prendete contatto con noi o un con un laboratorio autorizzato.
Per informazioni: www.francescasanson.it
italy@glidewell dental.com
tel. 0444 923726

Laboratori Autorizzati BruxZir®:

Laboratorio e milling service Guido GIULIANI
tel. 388 7438436 - giuli.g@alice.it

Laboratorio e milling service Settimio DRAGONE
tel. 055 662211 - dragodent@libero.it

Centro fresaggio DENTALMEC s.a.s
tel. 0577 45476 - info@dentalmec.it

Centro Fresaggi LaStruttura® SpA
tel. +39 0331 209434 - 2 - info@lastruttura.it

Gymadent Distribuzione dentale Sud Italia
mob. 320 6875619 - gymadent@libero.it



36. Internationale Dental-Schau Halle/Hall 3.1
36th International Dental Show Stand/Booth H.045
Köln/Cologne, 10.-14.03.2015



GLIDEWELL EUROPE
ZAHNTECHNIK MADE IN GERMANY

Glidewell Europe GmbH
Berner Str. 23 • 60437 Frankfurt am Main • Tel.: 069 247 5144-20 • info@glidewell dental.de

➤ AGENDA CORSI

Sorrento - NA 27
Biomax
Tel. 0444.913410
Fax 0444.913695

Affidabilità nel tempo del trattamento implantare mediante strategie efficaci e predicibili

Taranto - TA 27-28
Tel. 335.5619628
orthodonticclinic.ta@gmail.com
Belleggia F.

Ricostruzione dei tessuti duri e molli a scopo implantare nelle atrofie dei mascellari

Bologna - BO 28
Sweden & Martina
www.sweden-martina.com
Fadda M.

Come raggiungere l'eccellenza in protesi e implantologia attraverso l'ortodonzia. Un approccio minimamente invasivo.

Milano - MI 28
ACME - Tel. 0761.228317
fax 0761.345971
info@edizioniacme.it
Abundo R., Corrente G.
Perimplantati e recessioni perimplantari: prevenzione e trattamento delle patologie emergenti.

LASER

Verona - VR 06
Sirona Digital Academy
Tel. 045.8281811
formazione@sirona.it
www.sironatimes.it
Siolaser Advance

MARKETING

Roma - RM 09
Segreteria Arianto Srl
Tel. 02.4800 0053
info@arianto.it
XII Edizione Corso Pratico Annuale (CPA) Marketing & Management in Odontoiatria

Milano - MI 16
Segreteria Arianto Srl
Tel. 02.4800 0053
info@arianto.it
XII Edizione Corso Pratico Annuale (CPA) Marketing & Management in Odontoiatria

ORTODONZIA

Roma - RM 06-07

Tel. 0861.917421
Tecnica ordodontica

Due Carrare - PD 12-14
Sweden & Martina
www.sweden-martina.com
Mirabella D.
Corso teorico-pratico di ortodonzia, la tecnica straight wire

Torino - TO 21
Glad - Tel. 380.7570822
info@gladschool.it
Levrini L., Sacchi F., Zucconi M., Segù M.
Sonno in odontoiatria e ATM

Bologna - BO 27
Sig.ra Monia Menegatti
Tel. 051.861935
Fax 051.8653827
cdc@dentaurum.it
Penco S.

Ancoraggio temporaneo assoluto con miniviti

Milano - MI 26
Tel. 02.9404192
segreteria@wisillatoor.it
F. Assandri F., Iaria G., Farronato G.
The Social Six - l'ortodonzia estetica invisibile

PARODONTOLOGIA

Milano - MI 14
ACME - Tel. 0761.228317
fax 0761.345971
info@edizioniacme.it
Roncati M.
Parodontologia non chirurgica

Torino - TO 27
ACME - Tel. 0761.228317
fax 0761.345971
info@edizioniacme.it
Corrente G., Saccone C., Re S.
La parodontologia nel paziente ortodontico e l'ortodonzia nel paziente parodontale con Live Surgery

PROTESI

Como - CO 14
Lake Como Institute
Tel. 031.2759092
info@lakecomoinstitute.com
Scutellà F., Cossu M.
Corso di protesi

Milano - MI 21
ACME - Tel. 0761.228317
fax 0761.345971
info@edizioniacme.it

Galli F.
La protesi di tutti i giorni su denti e impianti (con tecnica BOPT) 1° modulo.

Brescia - BS 27-28
Siced - Tel./Fax 030.2092960
www.siced.info
Rubini G.L.
Il successo nella protesi totale

San Patrignano - 28
PLS Educational
Tel. 055.24621
Fax 055.2462270
aiop@promoleader.com
Il Piano B di Serie A-qualità in protesi nel rispetto delle risorse del paziente

PROTESI FISSA

Limena - PD 13
www.dentalclub.it
Gobbato L., Paniz G.
La gestione del margine gengivale in protesi fissa

Bagni di Tivoli - RM 13-14
Tel. 0774.379166 - 339.5419371
info@afgtlab.it - www.afgtlab.it
Cecere A.
AFG - Anatomic Functional Geometry - Corso base di modellazione naturale in cera

Roma - RM 28
Dental Trey
www.corsoprotesi fissa.it
Simeone P.
Corso annuale teorico pratico di protesi fissa. L'approccio interdisciplinare.

RADIOLOGIA

Verona - VR 18
Sirona Digital Academy
Tel. 045.8281811
formazione@sirona.it
www.sironatimes.it
Corso di radiologia per utilizzatori di Cone Beam 3D

RESTAURI

Milano - MI 28
ACME - Tel. 0761.228317
info@edizioniacme.it
Ammannato R., Perelli M.
Approccio multidisciplinare restaurativo - implantare nella riabilitazione dei settori posteriori.

RICOSTRUZIONE

Sarmeola di Rubano - PD 26-28
Tel. 049.632578

info@admadent.com
De Stavola L.
Corso di tecniche ricostruttive e prelievo osseo computer guidato Safecut®

SEDAZIONE

Bologna - BO 18
www.dentalclub.it
Poletto D.
Conferenza bo: sedazione cosciente

STERILIZZAZIONE

Limena - PD 27
www.dentalclub.it
Cortesi Ardizzone V.
Disinfezione e sterilizzazione procedure standard e ordini di servizio

APRILE

CAD CAM

Milano - MI 10
Sirona Digital Academy
Tel. 045.8281811
formazione@sirona.it
www.sironatimes.it
Il recupero del dente gravemente compromesso: ricostruzione con metodi digitali cad cam

Verona - VR 13-14
Sirona Digital Academy
Tel. 045.8281811
formazione@sirona.it
www.sironatimes.it
L'elemento singolo: la ricostruzione completa con corona, la ricostruzione parziale inlay onlay

Verona - VR 27-28
Sirona Digital Academy
Tel. 045.8281811
formazione@sirona.it
www.sironatimes.it
L'elemento singolo: la ricostruzione completa con corona, la ricostruzione parziale inlay onlay

CHIRURGIA

Pescara - PE 11
f.sparacca@intercontact.it
Marchesi U.
L'utilizzo della tecnologia piezoelettrica nella chirurgia ambulatoriale del cavo orale alla luce delle più recenti acquisizioni

COLORE

Sutri - VT 25
Centro Corsi della Feniiiiix
Tel. 0761.600396
Corso Introduttivo alla Teoria del Colore

CONSERVATIVA

Cinisello Balsamo - MI 17
Sweden & Martina
www.sweden-martina.com
Breschi L.
Il restauro conservativo: protocolli operativi per i sistemi adesivi ed i materiali compositi

ENDODONZIA

Treviso - TV 10-11
ADR Srl
Tel./ Fax 0422.412670
info@medicaltrainingsrl.it
Ongaro F.
Corso annuale di Endodonzia teorica-pratica.

Bologna - BO 16-18
www.endodonzia.it
Continuing Education 2015

Casoria - NA 17-18
Dr.ssa Eliana letto
Tel. 081.7573866
Cell. 338.8906731
infocorsi@dentalfutura.com
Berenice M.
Dalla cavità d'accesso alla ricostruzione post-endodontica nella pratica quotidiana

FACCETTE

Milano - MI 16-17
Sirona Digital Academy
Tel. 045.8281811
formazione@sirona.it
www.sironatimes.it
Le riabilitazioni estetiche

frontali: le faccette e le corone

GESTIONE

Milano - MI 18
ACME - Tel. 0761.228317
fax 0761.345971
info@edizioniacme.it
Argenton S., Chiumello D.
La gestione ambulatoriale del paziente "problematico" in odontoiatria. Dalla teoria alla pratica quotidiana.

IMPLANTOLOGIA

Roma - RM 10-11
Dental Campus
Tel. 071.918469
segreteria@dentalcampus.it
Ghirlanda G.,
Rialzo del seno mascellare. Tecniche a confronto in live surgery

Siena - SI 10-11
Sweden & Martina
www.sweden-martina.com
Cuccolo E., Valentini G.
Saldatura intraorale: carico immediato in edentulia parziale o totale, provvisorio a lungo termine, impronta di precisione

Casalecchio di Reno - BO 11
f.sparacca@intercontact.it
Favetti M.
I nuovi orizzonti della protesi su impianti a carico differito e immediato

Due Carrare - PD 13-14
Sweden & Martina
www.sweden-martina.com
Csonka M.
Ralzi di seno mascellare per via crestale e con approccio laterale

Padova - PD 16-18
Ufficio Corsi Dental Trey
Tel. 0543.929129
corsi@dentaltre.it
Longhin D.
Implantologia di base.

Napoli - NA 17-18
Ufficio Corsi Dental Trey
Tel. 0543.929129
corsi@dentaltre.it
Implantology Updating

Perugia - PG 17-18
Sweden & Martina
www.sweden-martina.com
Csonka M.
Trattamento chirurgico delle creste sottili: moderata espansione con osteotomi e split crest

Como - CO 24
Lake Como Institute
Tel. 031.2759092
info@lakecomoinstitute.com
La gestione dei tessuti molli in implantologia: tecniche di prima e seconda fase chirurgica. L'utilizzo dei sostituti dei tessuti molli

MARKETING

Roma - RM 13
Arianto Srl - info@arianto.it
Tel. 02.4800 0053
XII Edizione Corso Pratico Annuale (CPA) Marketing & Management in Odontoiatria

Como - CO 17-18
Lake Como Institute
Tel. 031.2759092
info@lakecomoinstitute.com
Pelliccia A.
I pazienti decidono il tuo successo.

Dal passaparola al web 2.0

Milano - MI 20
Segreteria Arianto Srl
info@arianto.it
Tel. 02.4800 0053
XII Edizione Corso Pratico Annuale (CPA) Marketing & Management in Odontoiatria

MODELLAZIONE

Brescia - BS 17-18
Tel. 335.5431320
segreteria.afgtlab@gmail.com
Carulli D.
Corso base di modellazione AFG

ORTODONZIA

Como - CO 10-11
Lake Como Institute
Tel. 031.2759092
info@lakecomoinstitute.com
Perrotti G., Testori T., Gianni A.B.
Corso di ortodonzia pre-chirurgica, chirurgia ortognatica e chirurgia implantare

Bologna - BO 17-18
Glad Tel. 380.7570822
info@gladschool.it
Giancotti A., Garino F.
Short seminar Invisalign

PARODONTOLOGIA

Milano - MI 18
ACME - Tel. 0761.228317
fax 0761.345971
info@edizioniacme.it
Roncati M.
Parodontologia non chirurgica

PROTESI FISSA

Bagni di Tivoli - RM 17-18
Tel. 0774.379166
Cell. 339.5419371

ROMADENT 2C
DIVISIONE PRODOTTI DENTALI

TUTTO PER L'ODONTOIATRIA

00146 Roma • Via A. Nobel, 24
tel. 06.5576993 • fax 06.5561644
cell. aziendale: 338.6401142 • e-mail: info@romadent2c.it

Elo diretto
Ortodonzia

X-VIEW 3D-PAN



Cone Beam



Panoramica Multilayer



Ceph Single-Shot

X-VIEW 3D-PAN

offre il meglio della tecnologia per l'acquisizione di immagini 3D e 2D.

Scopri le caratteristiche uniche di X-VIEW 3D vai su:

campagne.infodent.it/x-view
oppure fotografa il QRCode



trident

Via Verdi 20 - Assago (MI)
T. 02.87072380
F. 02.87072381
info@trident-dental.com
www.trident-dental.com

info@afgtlab.it - www.afgtlab.it
Cecere A.
AFG - Anatomic Functional Geometry - Corso base di modellazione naturale in cera

RADIOLOGIA

Roma - RM 08
Sirona Digital Academy
Tel. 045.8281811
formazione@sirona.it
www.sironatimes.it
Corso di radiologia per utilizzatori di Cone Beam 3D

Verona - VR 22
Sirona Digital Academy
Tel. 045.8281811
formazione@sirona.it
www.sironatimes.it
Corso di radiologia per utilizzatori di Cone Beam 3D

RESTAURI

Bologna - BO 17
Glad Tel. 380.7570822
info@gladschool.it
Brenna F.
Odontoiatria restaurativa: dall'analogico al digitale un percorso verso il futuro

STERILIZZAZIONE

Limena - PD 15
www.dentalclub.it
Cortesi Ardizzone V.
Disinfezione e sterilizzazione procedure standard e ordini di servizio

ODONTOTECNICI

MARZO

CAD CAM

Verona - VR 02
Sirona Digital Academy
Tel. 045.8281811
formazione@sirona.it
www.sironatimes.it
Progettazione con inlab di riabilitazioni complete: estetiche frontali e settori posteriori dinamici

Milano - MI 06
Sirona Digital Academy
Tel. 045.8281811
formazione@sirona.it
www.sironatimes.it
La finalizzazione estetica: tecnica di sottrazione del colore e microstratificazione

Verona - VR 16-17
Sirona Digital Academy
Tel. 045.8281811
formazione@sirona.it
www.sironatimes.it
La metodica Sirona inlab nelle riabilitazioni metalfree in protesi fissa - entry level I livello

Verona - VR 19
Sirona Digital Academy
Tel. 045.8281811
formazione@sirona.it
www.sironatimes.it
Progettazione di strutture fisse in ossido di zirconio in anatomia: uso dello zirconio traslucido Sirona Incoris TZL

COLORE

Sutri - VT 07
Centro Corsi della Feniiiiix
Tel. 0761.600396
Corso tessitura Superficiale

Sutri - VT 14
Centro Corsi della Feniiiiix
Tel. 0761.600396
Corso Introduttivo alla Teoria del Colore

Sutri - VT 27-28
Centro Corsi della Feniiiiix
Tel. 0761.600396
Corso sulla colorazione della Zirconia e Disilicato

ESTETICA

Bologna - BO 12
www.dentalclub.it
Menhnert A.
Workshop bo: ips e-max press multi, estetica vitale pressata efficientemente

GNATOLOGIA

Roma - RM 14
Sig.ra Monia Menegatti
Tel. 051.861935
cdc@dentaurum.it
Pradella S., Nannini C.
La protesi gnatologica

IMPLANTOLOGIA

Limena - PD 26
www.dentalclub.it
Brasola K.
Sistematiche tecniche Rhein'83, overdenture, protesi comb., impianto p.

ORTODONZIA

Roma - RM 06-07
Tel. 0861.917421

Tecnica ordodontica

Milano - MI 21
ACME - Tel. 0761.228317
info@edizioniacme.it
Cardarelli F.

Nuovo approccio in ortodonzia funzionale: trattamenti ortodontici precoci ed eruzione guidata attraverso dispositivi elastodontici

Funo - BO 27-28
Sig.ra Monia Menegatti
Tel. 051.861935
cdc@dentaurum.it
Francioli D.

Corso avanzato di ortodonzia funzionale Twin Blocks

PROTESI

Milano - MI 21
ACME - Tel. 0761.228317
info@edizioniacme.it
Galli F.

La protesi di tutti i giorni su denti e impianti (con tecnica BOPT) 1° modulo.

PROTESI FISSA

Bagni di Tivoli - RM 13-14
Tel. 0774.37916 - 339.5419371
info@afgtlab.it - www.afgtlab.it
Cecere A.

AFG - Anatomic Functional Geometry - Corso base di modellazione naturale in cera

Roma - RM 28
Dental Trey
www.corsoprotesi fissa.it
Simeone P.

Corso annuale teorico pratico di protesi fissa. L'approccio interdisciplinare

APRILE

CAD CAM

Verona - VR 17
Sirona Digital Academy
Tel. 045.8281811
formazione@sirona.it
www.sironatimes.it
Le riabilitazioni complesse risolte con metodiche cad cam Sirona inlab entry level II livello

Verona - VR 20-21
Sirona Digital Academy
Tel. 045.8281811

UNA SOLA FRESA PER INSERIRE L'IMPIANTO

QUALITÀ, SEMPLICITÀ E INNOVAZIONE



**“Non vendiamo
un impianto,
vendiamo un'idea”**

FULL PACK E KIT MUA SONO BREVETTI NSI

GARANZIA A VITA

100%

MADE IN ITALY

NSI srl

T. 0376.671087 - 335.360404

info@nsimplant.it

www.nsimplant.it

CE 0476

■ KIT FULL PACK

Full pack è un prodotto brevettato da NSI studiato e realizzato per semplificare la completa gestione dell'impianto bifasico in tutti i suoi componenti.

NSI infatti con questo particolare prodotto da la possibilità di acquistare un impianto dentale completo di tutti i componenti protesici quali TRANSFER ANALOGO e ABUTMENT in un'unica soluzione e con un unico prezzo.

■ KIT MUA

MUA, consiste in un moncone di robusta struttura che grazie al suo particolare design brevettato permette di compensare qualsiasi inclinazione della fixture inserita nell'osso alveolare. Questo particolare elemento corredato da una parte calcinabile e due viti di fissaggio di cui una con attacco sferico, permette al medico di poter effettuare ALL ON FOUR o ALL ON SIX in un'unica seduta, applicando subito il provvisorio.

Corso Teorico Pratico di FOTOGRAFIA Digitale in Odontoiatria

Un'ottima fotografia e la sua corretta archiviazione sono sostanziali per il lavoro dell'odontoiatra che voglia documentare efficacemente e in modo professionale i propri casi clinici.



ROMA
05/02/2015

Relatori:
*Alessandro e Carlo
Alberto Piacquadio*

Sirona Digital Academy
Via Luigi Schiavonetti
270, ingresso C, RM

MILANO
10/09/2015

Relatori:
*Alessandro e Carlo
Alberto Piacquadio*

Sirona Digital Academy
Via Milanese, 20
Sesto S. Giovanni, MI

Programma Corso Fotografia di Roma e di Milano

ORE 9.00 PARTE TEORICA

- > Macchina fotografica digitale: com'è composta, requisiti per la documentazione medica-odontotecnica.
- > Costi, svantaggi e vantaggi.
- > Macchina fotografica per riprese video.
- > Come scegliere una macchina digitale reflex TTL o compatta.
- > Caratteristiche degli apparecchi (diaframma, profondità di campo, TTL flash).
- > Zoom ottico e digitale.
- > Memorie: quali e perché.
- > Accenni sulle differenze tra i sensori.
- > Come scegliere la risoluzione e la qualità.
- > Quale illuminazione? Anulare o due punti luce wireless?
- > Illuminazione con luce polarizzata.
- > Staffe per flash wireless, Scorpion o Spider?

- > Accessori utili e complementari.
- > Foto polarizzate da inviare all'Odontotecnico.
- > Quali foto inviare all'Odontotecnico e come posizionare i flash.
- > Consigli sulla documentazione odontotecnica.

ORE 10.30 BREAK

ORE 11.00 PARTE PRATICA

ORE 13.00 BREAK

ORE 14.00 RIPRESA LAVORI

- > Tutti i partecipanti possono portare la propria attrezzatura per eventuali spiegazioni e consigli. Per la parte pratica si consiglia di portare la propria assistente.

Costo Medico Euro 300 + IVA
Costo Assistente Euro 90 + IVA
(Max 15 Medici con Assistente)



Per ricevere informazioni fotografa il QR CODE o digita:

<http://campagne.infodent.it/corso-fotografia-2015>

oppure telefona allo 0761.393.327

o invia una email all'indirizzo eventi@bec.it

Sirona
Digital
Academy

INFODENT[®]

formazione@sirona.it
www.sironatimes.it

**La metodica Sirona inlab
nelle riabilitazioni metalfree
in protesi fissa - entry level
I livello**

COLORE

Sutri - VT 10-11
Centro Corsi della Feniiiiix
Tel. 0761.600396
Corso Master sul Colore

Sutri - VT 17-18
Centro Corsi della Feniiiiix
Tel. 0761.600396
**Corso sulla colorazione della
Zirconia e Disilicato**

Sutri - VT 25
Centro Corsi della Feniiiiix
Tel. 0761.600396
**Corso Introduttivo alla
Teoria del Colore**

ORTODONZIA

Funò - BO 10-11
Tel. 051.861935
Fax 051.8653827
cdc@dentaurum.it
Francioli D.
Corso base di ortodonzia fissa

PROTESI FISSA

Bagni di Tivoli - RM 17-18
Tel. 0774.379166
Cell. 339.5419371
info@afgtlab.it - www.afgtlab.it
Cecere A.
**AFG - Anatomic Functional
Geometry - Corso base di
modellazione naturale in cera**

**IGIENISTI, ASSISTENTI,
PERSONALE AUSILIARIO**

MARZO

COMUNICAZIONE

Roma - RM 01
Unid - segreteria@unid.it
www.unid.it
Di Meo C.
**Motivarsi & Motivare: come
ottenere il massimo da se
stessi e dagli altri!**

EMERGENZE

Milano - MI 21
ACME - Tel. 0761.228317
info@edizioniacme.it
Argenton S.
**Gestione delle emergenze
nello studio odontoiatrico
e utilizzo del defibrillatore
semiautomatico**

FOTOGRAFIA

Roma - RM 08
Unid - segreteria@unid.it
www.unid.it
Rocca G.
**Fotografia Odontoiatrica
digitale, catalogazione,
gestione avanzata immagini
e creazione dossier clinici**

IGIENE

Milano - MI 28
ACME - Tel. 0761.228317
info@edizioniacme.it
Abbinante A.
**Il controllo delle infezioni
crociate nello studio
odontoiatrico**

ODONTOSTOMATOLOGIA

Milano - MI 21
www.aiditalia.it
**Approccio olistico in
odontostomatologia**

ORTODONZIA

Roma - RM 06-07
Tel. 0861.917421
Tecnica ordodontica

PARODONTOLOGIA

Milano - MI 14
ACME - Tel. 0761.228317
info@edizioniacme.it
Roncati M.
Parodontologia non chirurgica

Conegliano Veneto - TV 22
Unid - segreteria@unid.it
www.unid.it
Mensi M.
**La gestione del paziente
affetto da parodontite severa**

SEDAZIONE

Milano - MI 20
ACME - Tel. 0761.228317
info@edizioniacme.it
Argenton S.
**Sedazione con protossido di
azoto e ossigeno e metodiche
di sedazione alternative
nello studio odontoiatrico**

STERILIZZAZIONE

Limena - PD 27
www.dentalclub.it
Cortesi Ardizzone V.
**Disinfezione e sterilizzazione
procedure standard e ordini
di servizio**

APRILE

GESTIONE

Milano - MI 18
ACME
Tel. 0761.228317
info@edizioniacme.it
Argenton S., Chiumello D.
**La gestione ambulatoriale
del paziente "problematico"
in odontoiatria. Dalla teoria
alla pratica quotidiana**

SBIANCAMENTO

Milano - MI 05
Unid - segreteria@unid.it
www.unid.it
Santarelli E.
**Tecniche e strategie
per un sorriso condiviso**

Salerno - SA 12
Unid - segreteria@unid.it
www.unid.it
Benetti A.
Lo sbiancamento Dentale

STERILIZZAZIONE

Limena - PD 15
www.dentalclub.it
Cortesi Ardizzone V.
**Disinfezione e sterilizzazione
procedure standard e ordini
di servizio**

Limena - PD 15
www.dentalclub.it
Cortesi Ardizzone V.
**Disinfezione e sterilizzazione
procedure standard e ordini
di servizio**

SIMEO
Associazione Italiana Medicina
Estetica Odontoiatrica

Istituito dall'Università di Camerino
il 1° corso di perfezionamento universitario
in Medicina e Terapia Estetica del viso per
Odontoiatri e Medici Chirurghi

Sede corso: C.I.R.M. VIA DELL' ARCHITETTURA, 41 - 00144 ROMA
Informazioni: 06.2419571 - www.simeo.org - www.unicam.it

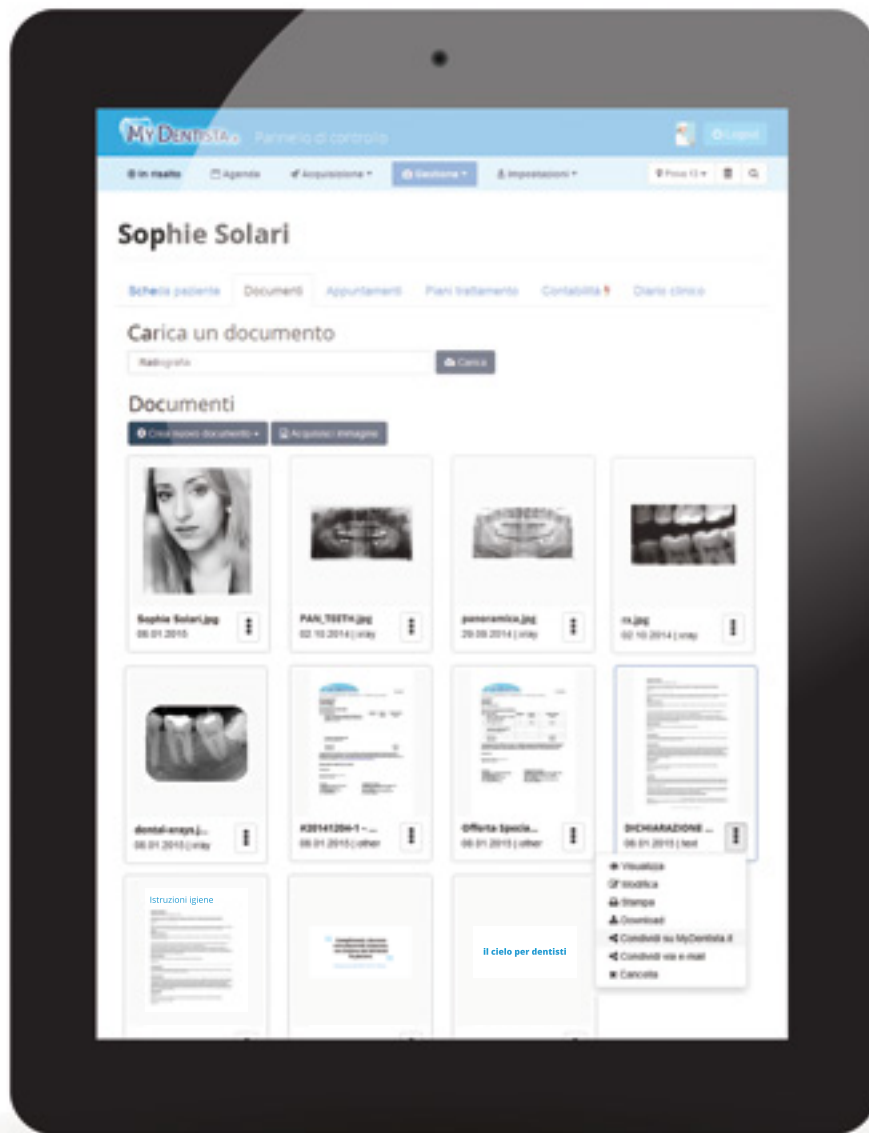

Gestionale in cloud. Il tuo studio vola alto.

MY DENTISTA.it

Vedi il software in azione!

www.mydentista.it // Numero verde 800 174 216

Apparecchi per la Radiofrequenza

Sondaggio su **180** responder

Quanto sei interessato a strumenti di diagnostica non invasiva della pelle per una offerta più appropriata del trattamento con la radiofrequenza?

1	70	39%
2	15	8%
3	47	26%
4	15	8%
5	33	18%

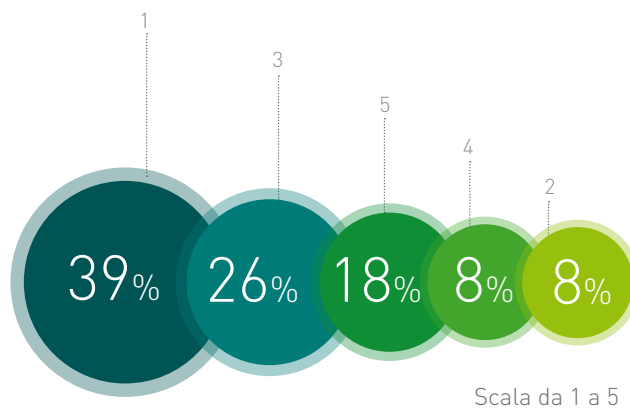

Quanto è importante che l'offerta di trattamenti di radiofrequenza all'interno dello studio dentistico sia realizzata con standard medicali e protocolli medici?

1	43	24%
2	14	8%
3	33	18%
4	20	11%
5	70	39%

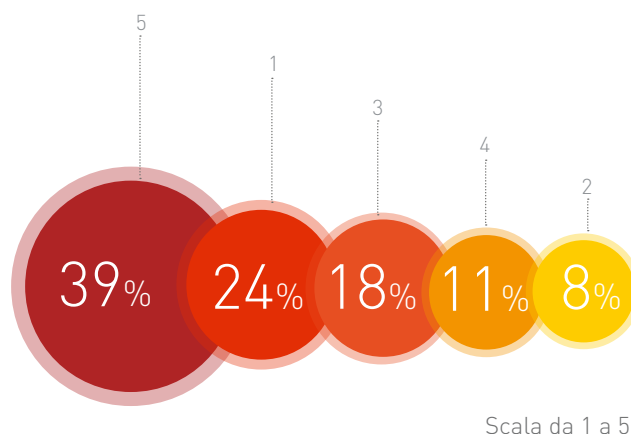

Se il tuo studio non offre ancora trattamenti estetici di radiofrequenza, pensi che potrebbe essere utile inserirli a breve?

Si entro tre mesi	38	21%
Si entro quest'anno	58	32%
No mai	84	47%

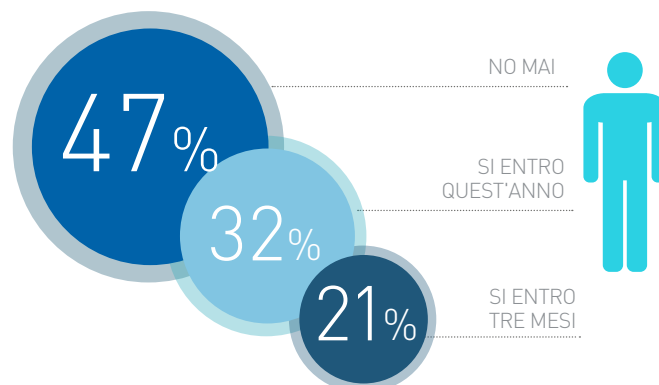



➤ APPARECCHI PER LA RADIOFREQUENZA

Denominazione del prodotto		BEAUTYLED	BIO – LIFTING PLUS®	BIOREVITAL RF MED
Produttore		Led spa per Carlo De Giorgi srl	Vixi Sagl	Bios srl
Tipologia		Monopolare	Monopolare, bipolare	Monopolare, bipolare
Potenza di uscita (W)		150	200	250
Programmi		Memorizzati, personalizzabili	Memorizzati, personalizzabili	Memorizzati, personalizzabili
Numero di manipoli		1 + 3 testine	3+12 testine intercambiabili	3
Frequenza di lavoro (khz)		Frequenze multiple (500 Khz–1 MHz)	Mono-frequenza	Mono-frequenza
Possibilità di aggiornamento SW		Si	Si	Si
Presenza di sistemi di sicurezza e di controllo per i pazienti		Sistema di bio-feedback remoto, controllo collegamento piastra-paziente skin plate control, schermatura da onde elettromagnetiche, lettore automatico di impedenza	Sistema feedback per il controllo dell'energia erogata, più arresto automatico in caso di anomalia e/o tensione, pulsante di emergenza	Sensori di impedenza e temperatura, schermatura da onde elettromagnetiche
Comandi		Pulsanti, touch screen - encoder	Pedale, touch screen	Touch screen
Classe EMC		Gruppo II, classe B	I	•
Modalità di funzionamento		Resistiva	Capacitiva, resistiva	Capacitiva, resistiva
Classificazione		•	BF	II A - 1 BF
Regolazione della potenza		Touch screen - encoder	Digitale tramite touch-screen	Touch screen o automatica
Generatore di potenza		Adattato	Adattato	Adattato
Ripetizioni (Hz)		•	457.000	470 KHz
Alimentazione	Corrente assorbita in stand by e in emissione (A)	0,1-1,3	50 wA (stand-by) 200 wA max. (emissione)	2-5
	Fusibili	2xT3,15 AL	2 da 5 A	2x3,15 A
	Isolamento dall'alimentazione rete	I BF	Doppio isolamento	Filtro rete
	Raffreddamento	•	Ventilatori 12 W	Aria
	Dimensioni e peso (cm e Kg)	31,5x39x17 - 5	45,5x14x33 - 2 circa	36,3x38x17,9 - 10
Condizioni ambientali di funzionamento e di trasporto	Temperatura °C	10-40 (funzionamento) 10-50 (trasporto)	5-40	10-40
	Umidità relativa (%)	30-75 (funzionamento) 10-85 (trasporto)	Fino al 50	•
	Pressione (hPa)	70-106 kPa	1.800	•
	Prezzo di listino*	Euro 8.900,00	Euro 16.000,00	Euro 28.000,00
	Info azienda	Tel. 800100793 www.degiorgi.it	Tel. 0332.418732 /0041916460529 www.biolifting.it	www.biosgroup.eu

Legenda:  approfondimento  focus prodotto

AVVERTENZE IMPORTANTI PER IL LETTORE - I dati e le informazioni pubblicati in questa sezione, e negli eventuali approfondimenti pubblicati nella successiva collegata, sono forniti dalle aziende produttrici e/o importatrici e/o distributrici dei prodotti, le quali si assumono tutte le responsabilità legate alla loro veridicità e correttezza. In questa sezione i prodotti, quando possibile, sono raggruppati

				
	FEEL	M-THERM	NICHE	RADIO4 CLINIC
	Tuenda	Gruppo Fema	Estetismile	Novavision Group spa
	Monopolare, bipolare	Monopolare, bipolare	Monopolare, bipolare	Quadripolare dinamica
	300 max	Fino a 150	550	30
	Memorizzati, personalizzabili	Personalizzabili	Memorizzati, personalizzabili	Memorizzati, personalizzabili
	3	3	6	4
	Mono-frequenza	Mono-frequenza, frequenze multiple bipolare, sferico viso	Frequenze multiple in simultanea 215-430-645 Kh z	Frequenze multiple
	Si	Si	Si	Si
	Sensore di movimento nel manipolo, ETC-sistema automatico per il controllo della temperatura e della gestione dell'energia applicata al paziente, schermatura da onde elettromagnetiche, stop elettronico	Sensore di movimento nel manipolo, schermatura da onde elettromagnetiche	Sistema di bio-feedback remoto, potenza auto-adattata in funzione dell'impedenza, schermatura da onde elettromagnetiche, pulsante di emergenza, isolamento elettrodo al corindone (non scalfibile = no scosse per il paziente/operatore)	Sistema di bio-feedback remoto, sensore di movimento nel manipolo X (RSS™), sensore pirometrico di rilevazione della temperatura cutanea (RSS™), schermatura da onde elettromagnetiche, pulsante di emergenza, chiave
	Display 10,4" touch screen multicolor	Pulsanti	Touch screen	Pulsanti, pedale
	Gruppo I, classe A	Classe A II EN 550 II	Classe A	Classe A
	Capacitiva, resistiva	Capacitiva	Capacitiva, resistiva	Resistiva
	II B	II B	Medicale II B	•
	Display touch screen con tasto dedicato	Touch screen regolabile dall'operatore	Touch screen o rotella	Digitale con encoder rotativo
	Adattato	•	Adattato	•
	•	•	•	0-20
	30 W in stand by e 330 W alla massima potenza	0,35-1	Circa 5 W in stand by	0,1-0,7
	2 T-2 A	2xT5 A	2 da 3,15°; 2 da 600 mA	1,6 A
	1 BF	Par. (8.11.1 di EN 6061-1 2007)	4 kV	Doppio
	Ventilazione forzata	Aria forzata	Aria naturale	•
	38x28x16 - 5	28x28x28 - 11	36x28x5,5 - 4	57x103,5x48 - 21
	10-40 (funzionamento) 40-75 (trasporto)	10-40	10-40	10-30
	30-75	10-90	30-75 non condensata	30-75
	700-1.060	700-1.070	700-1.000	500-1.060
	Euro 12.000,00	Non fornito	Non fornito	Euro 19.800,00
	www.tuenda.eu	www.grupprofema.com	Tel. 800.973384 www.estetismile.it	Tel. 02.457731 www.henryschein.it

* I prezzi si intendono al netto di IVA

per omogeneità di destinazione d'uso, ed in ordine alfabetico secondo la denominazione commerciale. La presente rubrica ha finalità di informazione giornalistica, non di repertorio, non ha pretesa di esaustività e non vuole esprimere giudizi sui prodotti. Il lettore è invitato a non interpretare come una scelta redazionale la elencazione di prodotti o la mancata citazione di altri.

8 buone ragioni per scegliere Estetismile e la Radiofrequenza Medica NICHE

I dati confermano che anche in tempi di crisi le persone investono molto nella cura del proprio aspetto: non prenderne atto si traduce non solo in una mancata opportunità economica, ma anche e soprattutto in un mancato servizio molto apprezzato e richiesto dai pazienti. L'estetica rappresenta quindi una straordinaria opportunità, ma a certe condizioni: soddisfazione e sicurezza dei pazienti sono priorità che non prevedono compromessi e affidarsi ad aziende senza background medico che trattano i Pazienti come clienti da spremere o firmare contratti di sedicenti "comodati d'uso gratuito", sono scelte delle quali molti dentisti si sono già pentiti amaramente. Per la sua efficacia e semplicità di proposizione, la Radiofrequenza rappresenta la tecnologia ideale per iniziare. Definita anche "lifting naturale", è un'innovativa tecnologia medica non invasiva che consente di contrastare i naturali processi di invecchiamento della cute sfruttando il principio della Diatermia: i tessuti offrono una naturale resistenza (impedenza) al flusso di micro-



ESTETISMI
L'AVANGUARDIA IN MEDICINA ESTETICA

correnti, generando calore con effetti biologici nel derma e nelle fasce muscolari.

Ecco 8 buone ragioni per scegliere NICHE

1. Tecnologia certificata, brevettata e rigorosamente Made in Italy: pensata, progettata e realizzata interamente in Italia, con 9 brevetti internazionali esclusivi.

2. Fino a 5 anni di garanzia gratuita.

3. Formazione inclusa, in Studio: inclusa nel prezzo una giornata di formazione teorico-pratica con una nostra dottoressa, nel vostro Studio.

4. Consulente scientifico dedicato: non un numero di telefono generico o una persona diversa ogni volta, ma i contatti personali della dottoressa che vi ha formato.

5. Potenza 550 W: non è vero che la potenza non conta, altrimenti per quale ragione per legge una Radiofrequenza estetica e non medica, avrebbe una potenza massima consentita pari a 50 W?

6. Auto-adattamento della potenza in funzione della reale capacità di assorbimento dei tessuti (impedenza): riduzione di dispersioni (scarsa energizzazione) ovvero di sovra-riscaldamenti (sovraccarico energetico).

7. 3 frequenze simultanee per un'azione ottimale su tutti i tessuti: 645 khz per epidermide e derma (atonia cutanea, drenaggio), 430 khz per tessuto adiposo e muscolare (adiposità localizzata, cellulite, atonia muscolare), 215 khz per terminazioni nervose (tessuti infiammati, capillari, trattamenti antalgici)

8. Capacitiva e Resistiva: estrema versatilità, utilizzo in Estetica e in Fisioterapia.

➕ **PER INFORMAZIONI**
Numero verde 800973384
info@estetismile.it
www.estetismile.it

Radiofrequenza Feel Tuenda/Intralock



La radiofrequenza FEEL rivoluziona il sistema di trattamento: l'operatore, non deve più preoccuparsi di individuare periodicamente la giusta potenza di trattamento nelle diverse aree interessate, in quanto lo fa FEEL in automatico. Infatti con ETC, il Sistema Automatico per il controllo della temperatura e della gestione dell'energia applicata al paziente, il valore di temperatura viene impostato e resta costante durante tutto il trattamento, mentre la potenza viene automaticamente variata in relazione all'ampiezza dell'a-

rea trattata e della gestione del manipolo.

La radiofrequenza FEEL ha una frequenza di lavoro di 470 KHz, che è l'unica che permette di innescare, nel tessuto profondo, processi metabolici di stimolazione per la produzione di collagene giovane. FEEL è un'apparecchiatura certificata medica CE 1370 ad alte prestazioni, che raggiunge i 300 W in condizioni di massima potenza ed offre un software di gestione intuitivo e semplice nell'utilizzo, grazie anche ad un ampio Display da 10,4" multicolor Touch Screen. Le

dimensioni contenute ed il peso ridotto, fanno di FEEL un oggetto facilmente trasportabile e dal design accattivante, con la soluzione tecnica dei cavi pendenti che permette un estremo comfort nell'utilizzo e nel posizionamento dei manipoli, e con materiali di pregio, tra cui il piano display e porta-manipoli in Corian® bianco ghiaccio.

➕ **PER INFORMAZIONI**
Tuenda
Viale Fanin 48 - 40127 Bologna
Tel. 051.6370833 - Fax 051.6370818
info@tuenda.eu - www.tuenda.eu

DISINFEZIONE RAPIDA ED EFFICACE

G NEO STERIXIDINA®

Disinfettante a base alcolica
per dispositivi medici,
superfici ed attrezzature

Disinfetta e deterge in modo rapido
tutte le superfici, attrezzature fabbricate
con materiali non sensibili all'alcool.

L'associazione fra Clorexidina e Sale
Quaternario d' Ammonio e l'elevato
tenore in alcool, garantiscono un
ampio spettro d'azione rapida e
prolungata nei confronti di:

- Batteri gram+ e gram-,
virus compresi HIV, HBV,
HCV (Epatite B e C)
in 1 minuto di contatto.
- Micobatteri, TBC e funghi in
cinque minuti di contatto.

G NEO STERIXIDINA
Fazzolettini disinfettanti in flow pack

G
NEO STERIXIDINA®
DISINFETTANTE

PRONTO ALL'USO PER DISPOSITIVI MEDICI NON INVASIVI,
SUPERFICI E ATTREZZATURE

CE
0546

GOLMAR

Dispositivo Medico CE N. 0546

Call Center 02 38103456
www.golmar.com
info@golmar.com

GOLMAR®



› Scheda Prodotto

PRODOTTO	CATEGORIA	PRODUTTORE	
KRI	Impianto dentale	Futura Implant System	

› Presentazione

Un impianto semplice con garanzia di stabilità primaria

FUTURA propone da tempo l'impianto KRI, in quanto, essendo un impianto estremamente semplice da inserire garantisce comunque elevate performance di stabilità primaria.

Con una gamma di misure essenziali soddisfa esigenze cliniche che comprendono il carico immediato ed i post-estrattivi tardivi e immediati.

L'impianto KRI è facilmente protesizzabile in quanto prevede una componentistica protesica razionale e funzionale.

Unico Analogo e transfer per tutte le misure implantari in quanto l'esagono interno è il medesimo per tutte le misure, pertanto gli abutments viti di guarigione sono universali.

Qualità importante dell'impianto KRI è la possibilità di inserimento con un KIT chirurgico multifunzionale per tutte le linee implantari Futura.

Futura progetta e produce da 30 anni sistemi implantari caratterizzati da una tecnologia facile all'uso, al fine di offrire diverse soluzioni cliniche e protesiche.



› Approfondimenti Web

Per informazioni dettagliate su Kri visita la pagina www.infodent.it/focus/kri in cui potrai trovare:

	Brochure di prodotto
	Schede tecniche
	Photogallery
	Link e contatti Azienda
	Video

› Link interattivo



FOTOGRAFA IL QR CODE E VAI DIRETTAMENTE ALLA PAGINA WEB

Potrai accedere in tempo reale a tutta la documentazione messa a disposizione dal produttore. Oppure digita l'indirizzo www.infodent.it/focus/kri

 **Caratteristiche e vantaggi**

- Impianto ad esagono interno
- Semplice inserimento
- Ideale in carico immediato e post-estrattivo
- Diametri: 4-4,5-5 mm, lunghezze: 9-11-13 mm
- Componenti protesiche funzionali e razionali
- Kit chirurgico multifunzionale

› Biglietto da visita

FUTURA
 Via Carpenedolo, 3 - 25012 Calvisano (BS)
 T. 030.9968744 F. 030.9668903
futura@lobooral.com - www.futuraimplantsystem.it

> Scheda Prodotto

PRODOTTO	CATEGORIA	PRODUTTORE	
Allineatori Arc Angel	Allineatori dentali trasparenti	Arc Angel	 <p>Guida il tuo sorriso.</p>

> Presentazione

Allineatori Arc Angel, la forza di un'idea trasparente

Quello di Arc Angel è un progetto tutto italiano ma il suo moderno modello di Rete d'Imprese gli consente di confrontarsi con la più affermata concorrenza internazionale. Nato dall'integrazione di tecnici e clinici, considera tecnica e clinica espressione della stessa cultura professionale. La personalizzazione con il tecnico e la possibilità di interagire in modo virtuale sulle scelte terapeutiche sono infatti alcuni dei maggiori punti di forza del sistema. L'impronta iniziale è ad alta precisione o con scanner intraorale. Il setup terapeutico e il piano di trattamento Full Digital 3D rendono ogni singolo allineatore virtualmente a prova d'errore. La realizzazione dei dispositivi è effettuata esclusivamente sul territorio dal produttore reale e accreditato a norma di legge. L'allineatore trasparente Arc Angel ha la forza di un'idea trasparente, una scelta professionale precisa e argomentata che si è conquistata una posizione di rilievo nel panorama ortodontico italiano.

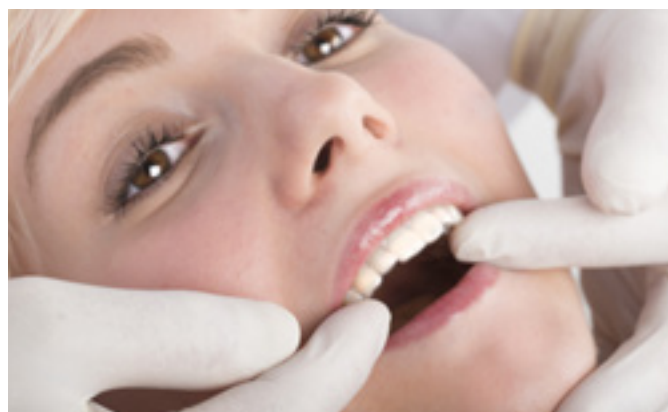

> Approfondimenti Web

Per informazioni dettagliate sugli allineatori Arc Angel visita la pagina www.infodent.it/focus/arcangel in cui potrai trovare:

	Brochure di prodotto
	Schede tecniche
	Photogallery
	Link e contatti Azienda
	Video

> Link interattivo



FOTOGRAFA IL QR CODE E VAI DIRETTAMENTE ALLA PAGINA WEB

Potrai accedere in tempo reale a tutta la documentazione messa a disposizione dal produttore. Oppure digita l'indirizzo www.infodent.it/focus/arcangel

> Biglietto da visita

Arc Angel è un marchio Gruppo Dextra srl
Via Luigi Carlo Farini, 50 41122 Modena
T. 059.7111422 F. 059.285218
info@allineatoriarcangel.it - www.allineatoriarcangel.it

➤ Scheda Prodotto

PRODOTTO	CATEGORIA	PRODUTTORE	
Ora-laser d-light	Laser a diodi odontoiatrico	Oralia	

➤ Presentazione

L'innovativo laser terapeutico che apre le porte al futuro

Perché Ora-laser d-light non può mancare nel tuo Studio Dentistico?

Velocizzazione delle cure, preparazione dei siti di chirurgia, biostimolazione dei tessuti del cavo orale, trattamento di infezioni, gonfiori e di numerose patologie orali. Queste sono solo alcune delle più comuni terapie che potrete applicare quotidianamente ai vostri pazienti.

La quotidianità è proprio la caratteristica vincente di Ora-laser d-light, il laser specifico per la terapia a bassa potenza (LLLT) con numerose applicazioni preimpostate per trattare moltissime situazioni quotidiane. Ora-laser d-light è **utilizzabile in autonomia anche dal personale paramedico e dall'igienista** nello studio dentistico.

Molto apprezzato dai pazienti per i suoi tangibili effetti riabilitativi e per la non invasività, offre al clinico un supporto affidabile ed efficace nelle cure di ogni giorno.

Oltre 70 terapie preimpostate secondo i protocolli di studio tedeschi e altre ancora personalizzabili. Questo innovativo strumento offre, inoltre, interessanti opportunità di lavoro per quanto riguarda la laser puntura perfettamente guidata, la cosmesi e la disassuefazione dal fumo.

Il suo design è semplice ed elegante, compatto e maneggevole, è dotato di uno schermo touch screen ad alta definizione ed integrato con un **software di utilizzo estremamente semplice e chiaro.**

Il **costo estremamente contenuto** dello strumento rende ora-laser d-light un piccolo tesoro per lo studio dentistico, un vero e proprio investimento per la fidelizzazione dei pazienti con un sicuro ritorno di immagine.

La soddisfazione dei pazienti per i benefici visibili e sicuri, sarà uno stimolo in più per approfondire le interessanti opportunità offerte dalla terapia biostimolativa a bassa potenza LLLT.



➤ Approfondimenti Web

Per informazioni dettagliate su Ora-laser-d-light visita la pagina www.infodent.it/focus/oralaser in cui potrai trovare:

-  **Brochure di prodotto**
-  **Schede tecniche**
-  **Photogallery**
-  **Link e contatti Azienda**
-  **Video**

➤ Link interattivo



FOTOGRAFA IL QR CODE E VAI DIRETTAMENTE ALLA PAGINA WEB

Potrai accedere in tempo reale a tutta la documentazione messa a disposizione dal produttore. Oppure digita l'indirizzo www.infodent.it/focus/oralaser

➤ Biglietto da visita

Rident
 Via Pacinotti 17 - 37135 Verona
 T. 045.8550746 F. 045.8567425
 info@rident.it - www.rident.it

> Scheda Prodotto

PRODOTTO	CATEGORIA	PRODUTTORE	
Titamax CM/EX	Impianto dentale	Neodent JGC Industria e Commercio de Materiais Dentarios S.A	

> Presentazione

Esteticamente Semplice

Il Titamax CM/EX è stato progettato per ottenere un ottimo livello di stabilità primaria anche in presenza di osso di tipo III/IV. Grazie al design cilindrico del corpo implantare e all'apice conico con ampie camere di taglio, il Titamax CM/EX consente di raggiungere un'elevata capacità di espansione ossea, permettendo di eseguire protocolli di carico immediato in assoluta sicurezza.

La doppia filettatura di forma piramidale consente, inoltre, un posizionamento più rapido e meno invasivo dell'impianto. La connessione protesica di tipo Cono Morse garantisce una tenuta antibatterica ideale e, grazie al Platform Switching, vengono assicurati il mantenimento dell'osso cervicale e l'assoluto rispetto dei tessuti molli, per il raggiungimento di un risultato estetico ottimale.

Un enorme vantaggio della linea Neodent CM è quello di offrire un'interfaccia protesica standard per tutti i diametri implantari, semplificando in tal modo la pianificazione protesica, garantendo massima versatilità.



> Approfondimenti Web

Per informazioni dettagliate su Titamax CM/EX visita la pagina www.infodent.it/focus/titamax in cui potrai trovare:

 **Brochure di prodotto**

 **Schede tecniche**

 **Photogallery**

 **Link e contatti Azienda**

 **Video**

 Caratteristiche e vantaggi

- Eccellente stabilità primaria
- Osteointegrazione favorita dalla superficie Neoporos ottenuta tramite un processo di sabbiatura e mordenzatura con acido
- Profilo di emergenza estetico e naturale
- Preservazione dell'osso corticale
- Connessione protesica standard: 2.5mm
- Diametri: 3.5mm; 3.75mm; 4mm
- Lunghezze: 9mm; 11mm; 13mm; 15mm; 17mm

> Link interattivo



FOTOGRAFA IL QR CODE E VAI DIRETTAMENTE ALLA PAGINA WEB

Potrai accedere in tempo reale a tutta la documentazione messa a disposizione dal produttore. Oppure digita l'indirizzo www.infodent.it/focus/titamax

> Biglietto da visita

Instradent Italia srl
Viale Bodio 37/A – Bodio Center - 20158 Milano
Numero Verde 800.975.895 F. 02.84202360
info.it@instradent.com - www.instradent.it

FOTOGRAFIA - GLI OBIETTIVI



FIG 1



FIG 2



FIG 3



FIG 4

Alessandro e Carlo Alberto Piacquadio

Qualsiasi macchina fotografica necessita di un obiettivo per poter registrare un'immagine. Alcune macchine lo hanno incorporato (prevalentemente nelle macchine compatte o bridge). Nelle reflex invece è venduto solo il corpo macchina ed è possibile poi acquistare l'obiettivo che preferiamo (VEDI FIG.1) o che pensiamo di utilizzare maggiormente. Negli ultimi anni i produttori, per incrementare le vendite, abbinano almeno un obiettivo di base zoom che corrisponde quasi sempre ad una focale di 18-55 mm. Spesso ne forniscono due di 18-55 e di 55-200 mm. Con queste focali è possibile "teoricamente" scattare quasi tutte le foto amatoriali. Ma i produttori di macchine fotografiche hanno in catalogo moltissimi obiettivi per soddisfare senza pretese l'amatore evoluto fino ad arrivare al professionista che per lavoro utilizza obiettivi sempre al massimo della qualità o focali specifiche per eventi sportivi, moda, caccia fotografica, ecc.. Cosa cambia tra un obiettivo di focale 18mm e uno di

focale 55mm? Cambia l'angolo di campo ossia ciò che possiamo vedere a destra e sinistra della foto che stiamo scattando. Più le focali sono corte (numero più basso di 18) e maggiore è l'angolo di campo. Se scattiamo una seconda foto con una focale maggiore di 55mm (numero più alto) restringiamo l'angolo e la focale maggiore avvicina tutta la scena inquadrata. Naturalmente più aumentiamo la focale e minore sarà la visione a destra e sinistra di ciò che vedevamo con la focale più bassa, ma in compenso vedremo tutto quello che inquadrava la focale maggiore, tutto più ravvicinato. Esistono obiettivi che raggiungono focali anche di 1200mm ed alcuni vanno anche oltre, ma i costi sono spesso proibitivi per un amatore. Esistono anche focali minori di 8-10mm, per foto panoramiche che inquadrano quasi a 360° gradi. Si deduce che ogni focale ha un suo angolo di campo (VEDI FIG.2). Con che principio scegliamo una focale? È molto importante sapere che tipo di foto



FIG 5

ci piace scattare. Ad esempio se dobbiamo fotografare piazze o panorami, sicuramente un obiettivo di corta focale (18mm) detto anche "grandangolo" ci permette di avere una visione di tutta la piazza, (VEDI FIG.3). Se invece in quella piazza vogliamo fotografare il particolare di un monumento, l'obiettivo che ci serve è quello con focale maggiore (300mm) detto "teleobiettivo" che ci per-

mette, senza muoverci dalla posizione, di poter riprendere un particolare del monumento (VEDI FIG.4). Gli obiettivi zoom negli ultimi anni hanno avuto un successo sempre più alto grazie alla possibilità di utilizzare un solo obiettivo per tutte le foto da scattare durante le nostre vacanze, senza doversi portare il carico di altri obiettivi. Con la maggior diffusione degli obiettivi zoom spesso possiamo anche acquistare un solo obiettivo per tutte le foto che vogliamo scattare. Molti produttori di macchine fotografiche e di obiettivi universali, quali Tamron, Sigma, Tokina, Elcar, hanno in catalogo molti obiettivi zoom. Ipotizzando di acquistare un obiettivo zoom di focale tra i 18mm fino ai 300 mm possiamo scattare le foto senza dover cambiare obiettivo. In alcune macchine è sufficiente ruotare la ghiera dello zoom, in altre gli obiettivi si allungano e si accorciano con il movimento

avanti e indietro (non hanno la ghiera per ruotare lo zoom) l'obiettivo va verso l'esterno e la focale aumenta da 18mm fino a 300mm. Questi obiettivi sono facili e comprensibili da utilizzare, inoltre man mano che aumentiamo la focale vediamo direttamente nel mirino diminuire l'angolo di campo (l'inquadratura si restringe) e quando riteniamo di aver raggiunto la giusta inquadratura nel mirino, basta fermarsi con lo zoom e scattare la foto. Naturalmente la qualità di un obiettivo zoom e di un obiettivo a focale fissa è diversa, soprattutto tra gli zoom economici e un obiettivo di qualità a ottica fissa. Inoltre gli obiettivi zoom con un range di focali troppo elevato, ad esempio che va dai 18 fino a 500mm, oltre a far entrare meno luce nella macchina fotografica (la qualità decade), farà perdere di qualità il compromesso ottico di questo zoom. Questa minore qualità non è percepibile nella

foto amatoriale ma un buon fotografo nota immediatamente la differenza. Con un obiettivo zoom tra i 18-105mm, oppure uno zoom 18-135 mm, o massimo 18-200 mm riusciamo a fare ottime foto senza compromettere troppo la qualità. Possiamo poi con le macchine digitali ingrandire un pò in "post produzione", cioè quando inseriremo le foto nel computer, ingrandire le foto dove sarebbe stata necessaria una focale maggiore, risparmiando peso e soldi. È chiaro che tra parità di lunghezze focali, conta molto la marca e diventa anche una questione economica. Le categorie degli obiettivi si distinguono in: **grandangoli, obiettivi medio tele, teleobiettivi e super teleobiettivi**. Alcuni obiettivi zoom hanno la posizione macro ma non sono in grado di fare gli stessi ingrandimenti degli obiettivi macro, né di offrire la stessa qualità. Per poter migliorare lo scatto spesso si rende ne-

cessario aggiungere una lente macro specifica. Aggiungendo la lente macro su di un obiettivo zoom peggioreremo lo schema ottico di uno zoom che è già un compromesso di tante focali in un solo obiettivo. Esiste poi una categoria di obiettivi specificamente dedicati alla macro fotografia, (VEDI FIG.5). Questi sono gli obiettivi che maggiormente vengono utilizzati negli studi medici e laboratori odontotecnici. Ogni azienda produttrice di macchine fotografiche ha in catalogo due o più obiettivi macro di focali diverse, ma anche i costruttori di obiettivi universali producono obiettivi macro. Questo ci indica che abbiamo una buona scelta sia di qualità che di lunghezze focali. L'argomento è importante e verrà trattato in un prossimo articolo dedicato prettamente agli obiettivi macro e alla lunghezza focale ideale per la documentazione medica-odontotecnica.



I AM EASY

Semplice perchè nella semplicità ho trovato la risposta a tutte le problematiche implantari.

EasyLine Implant

è la linea di prodotti di Overmed che sviluppa una completa e unica linea di prodotti **semplici** da usare ma tecnologicamente avanzati.

EasyDip®
EasyNeck®
EasyShort®
EasyRapid®
EasyFix®



EasyLine Implant

Siamo presenti:



15° Congresso Internazionale A.I.S.I.
Bologna - Hotel Europa
Via Solferino, 11
27 e 28 febbraio 2015







Via Lucania, 23 - 20090 Buccinasco (MI) Italy
Tel. +39 02 45 71 29 09
www.overmed.eu - info@overmed.eu

Vieni a trovarci, abbiamo riservato per te un video 3D in omaggio



PASTELLI
Passione italiana dal 1929



Il Bomber Jacket è realizzato
in tre nuance di colore



boutique.pastelli.com

L'inverno Pastelli è in Jersey.
Confortevole, caldo, elegante

Pastelli propone il Bomber Jacket
realizzato in morbido Jersey.
Un inedito taglio dinamico caratterizza
questo prodotto ideale per chi desidera
un capo versatile dalla vestibilità
comoda e accogliente,
perfetto per il freddo inverno.



Cranex® 3Dx, l'evoluzione dell'imaging 3D

Tutto in uno: 5 Volumi 3D, Panoramiche e Teleradiografie 2D per una diagnostica sicura, efficace e poco invasiva

Cranex® 3Dx rappresenta l'evoluzione dei sistemi radiologici multifunzionali. Frutto della pluriennale esperienza sviluppata da Soredex nel campo dei sistemi di radiologia tridimensionale, coniuga qualità, versatilità e rapidità, combinando in modo efficace le tecnologie 2D e 3D e offrendo la libera selezione, in qualunque momento, di un esame panoramico convenzionale, di una teleradiografia oppure di una scansione tridimensionale con ben 5 volumi (FOV) diversi. Il passaggio da una tipologia di esame all'altra avviene attraverso la semplice pressione

di un tasto ed il sistema, in modo completamente automatico, modifica tutti i parametri radiologici e mette in posizione corretta i sensori digitali richiesti.

L'eliminazione di ogni intervento manuale, oltre a semplificare tutte le procedure e a ridurre eventuali manovre errate, garantisce nella pratica quotidiana una maggiore qualità eliminando tolleranze ed errori, fattori fondamentali per la precisione e l'affidabilità delle immagini.

La lettura automatica delle dimensioni craniche per la calibrazione dei parametri di emissione, oltre a semplificare le procedure di esecuzione, garantisce la massima riduzione della dose raggi.

Oltre ad un'ampia gamma di programmi per l'esecuzione di esami bidimensionali, Cranex® 3Dx consente la scelta di **cinque diversi volumi** da selezionare in funzione del tipo di esame da eseguire: i volumi 5x5, 6x8 e 8x8 cm, sono stati appositamente studiati

per analizzare le diverse aree dentali con il miglior dettaglio e la minor dose raggi possibile, mentre i volumi 8x15 e 13x15 cm vengono utilizzati nei casi di chirurgia maxillo-facciale, problemi dei seni e dello studio cervico-spinale.

I numerosi dettagli tecnici, quali il sistema di posizionamento a 4 punti, preview dell'immagine, collimatore automatico ACS, immagine scout, pannelli digitali CMOS ad altissima qualità, architettura software DICOM, oltre al sistema di analisi software On-demand 3D e molti altri elementi ancora, garantiscono all'utilizzatore l'eccellenza diagnostica nella quotidianità. Le applicazioni diagnostiche di CRANEX®3Dx sono: esami panoramici e cefalometrici, pianificazione implantare e follow-up, studio ATM, chirurgia orale, otorino (ENT), studio vie respiratorie, cervico-spinale e osso-temporale, cisti, tumori, traumi e tutte le applicazioni che richiedono la visualizzazione dei tessuti duri

del maxillo-facciale.

Cranex®3Dx è il giusto strumento per i clinici che operano in: Studi Odontoiatrici e Polispecialistici, Centri di Radiologia orale e maxillo-facciale, Centri di Chirurgia Orale (traumatologia, ortodonzia e chirurgia plastica). DL Medica mette a disposizione della clientela interessata i propri specialisti di prodotto per dimostrazioni gratuite del software direttamente nello studio del cliente o presso i centri di riferimento. Inoltre, a richiesta, fornisce materiale illustrativo, CD dimostrativo, supporto informatico e preventivi personalizzati, comprensivi del ritiro di eventuali panoramici usati analogici o digitali.

DL Medica spa
Via Pietro Calvi, 2
20129 Milano
Tel. 02.762751
Fax 02.76275300
dlmedica@dlmedica.it
www.dlmedica.it



La tua protesi esteticamente irresistibile
e SORRIDI SERENAMENTE
Tutto in un Unico Prodotto

senza gasi metallici
 resistente - leggera - ribasabile
 confortevole - funzionale
 facile da lucidare - non assorbe odori
 ipoallergenica - non decolora
 rest occlusali portanti
 rimane stabile e invariata nel tempo



Sistema 1Flex INTEGRA 300 e Kit Deflex.
 Realizzare una protesi non è mai stato così facile



PROTESI TOTALE



PROTESI PARZIALE



PROTESI SU IMPIANTI



COMBINATA CON METALLO



Via della Dogana, 30 - 03100 Frosinone (FR) | Tel. 0775 202311 | Fax 0775 202499 | info@1flex.it | www.1flex.it

Una nuova era nella Chirurgia Odontoiatrica



We make it visible.

I microscopi operatori Zeiss per agevolare la professione

Zeiss ha voluto chiedere a quattro medici utilizzatori dei microscopi di fornire un loro parere su come la tecnologia Zeiss ha cambiato e agevolato la loro professione. Riportiamo di seguito le interviste.



Dr. Fabio Disconzi

In quale modo l'introduzione di un microscopio operativo ZEISS nel Suo Studio ha cambiato la Sua operatività?

Non l'ha cambiata, l'ha trasformata. Dopo 15 anni di utilizzo quotidiano, posso affermare che la semplicità con la quale si può raggiungere un obiettivo terapeutico, la corretta illuminazione del campo operatorio e il controllo di ogni piccolo dettaglio clinico, sono i principali vantaggi che questa tecnologia regala a chi decide di abbracciarne l'utilizzo.

Perché si sente di consigliare questo cambiamento ai Suoi colleghi?

Perché questa tecnologia rende più semplice la cura dei nostri pazienti, obiettivo principale della nostra professione.

Ma non possiamo qui tralasciare il miglioramento dell'ergonomia operativa, la riduzione dei tempi di esecuzione delle nostre terapie e l'aumento della nostra produttività.

Tra l'altro, e non è solo la mia esperienza a sostenerlo, questo dispositivo permette di eseguire con assoluta serenità trattamenti complessi proprio in virtù del perfetto controllo di tutte le procedure terapeutiche.

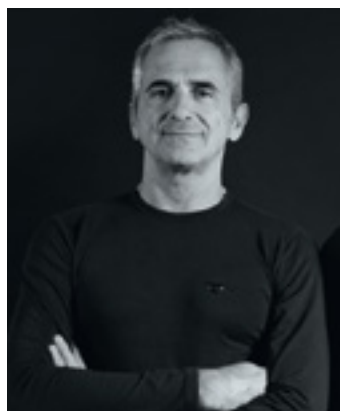

Dr. Domenico Massironi

In quale modo l'introduzione di un microscopio operativo ZEISS nel Suo Studio ha cambiato la Sua operatività?

L'operatività clinica è il frutto di un percorso formativo che ogni professionista intraprende e persegue in relazione ai propri obiettivi, alle proprie preferenze e al grado di passione profusa nel lavoro. Quindi trae origine da motivazioni individuali e molto soggettive e non ultimo quelle di carattere pratico, contingente e anche utilitaristico. Preferenze per le branche della conservativa o della endodonzia o della protesi o della parodontologia...

Da questo primo aspetto ecco allora scaturire le scelte per la realizzazione di questi obiettivi assolutamente individuali. Credo però che tutti questi concetti soggettivi e personali, come quelli sopra esposti, possano essere uniformati e trasformati in una unica e straordinaria oggettività clinica solo attraverso uno strumento come il Microscopio

Operatorio. Infatti l'osservare denti o manufatti protesici ad elevati ingrandimenti, significa entrare in una "24esima dimensione", se vogliamo usare un rapporto di ingrandimento che noi utilizzatori conosciamo molto bene.

Lavorare ad alto ingrandimento, significa cambiare radicalmente la visione e l'operatività, sfruttando un campo di visione ristretto, ma enormemente cambiato e differente dall'usuale, ma anche tale da essere **unico e quindi così "uguale" per ogni operatore che impieghi il Microscopio.**

Quindi il Microscopio Operatorio mi ha radicalmente cambiato il modo di ragionare e di avvicinarmi alla protesi in particolare, ma anche alla odontoiatria in generale, cambiando i miei punti di vista e modalità di risoluzione di tutti gli innumerevoli problemi e situazioni cliniche che il nostro splendido lavoro ci sottopone quotidianamente.

Perché si sente di consigliare questo cambiamento ai Suoi colleghi?

Sempre difficile dare consigli!! Mi sento con grande serenità di poter affermare che innumerevoli sono i motivi per lavorare con questo strumento ingrandente e sarebbe troppo lungo qui elencarli per esteso. Meglio concentrare l'attenzione sugli aspetti emozionali e pratici.

- Passione. In quanto stimola e spinge il desiderio di "vedere

meglio" che c'è in ognuno di noi verso orizzonti senza limite: quindi passione.

- Comprensione dei dettagli e dei veri problemi operativi da un punto di vista pratico. Infatti dal punto di vista operativo, permette innumerevoli impieghi e vantaggi tra i quali a mio parere i più significativi sono rappresentati da una postura assolutamente corretta in ogni settore della bocca.

Anche se una frase che è me-

glio da subito chiarire (come spesso faccio durante i miei training... e cioè che "Il microscopio si può usare in ogni parte della bocca ma non in tutti i nostri pazienti")

risulta essere molto veritiera, ma anche molto stimolante nella continua ricerca della migliore operatività clinica ed ergonomica.

- Riduzione dei tempi di lavoro e degli errori operativi, migliorando la visione

del particolare. Migliorando la qualità della visione permette di individuare errori e imperfezioni che ad "occhio nudo" non sarebbe possibile distinguere e percepire

- La diagnostica clinica perfezionata e con una migliore possibilità di visualizzare difetti o problemi clinici "microscopici" ed è proprio in questo termine, che si può racchiudere l'essenza del perché utilizzare un Microscopio operatorio.



Prof. Elio Berutti

In quale modo l'introduzione di un microscopio operatorio ZEISS nel Suo Studio ha cambiato la Sua operatività?

Utilizzo il microscopio ZEISS dal 1996 e posso affermare, senza alcun dubbio, che è stata l'innovazione tecnologica più importante nella mia vita professionale. Da più di 30 anni ho limitato la mia attività alla sola endodonzia. Il microscopio operatorio mi ha permesso di raggiungere risultati di eccellenza sia in campo ortograde che chirurgico. Casi clinici che sembravano complessi, mediante il

microscopio operatorio si sono rivelati di semplice risoluzione. Dal 2000 dirigo il reparto di endodonzia della Dental School dell'Università degli Studi di Torino, dove 6 postazioni operative sono dotate di microscopio operatorio ZEISS Pro Ergo. Gli studenti undergraduate, sotto la guida dei tutor, imparano ad utilizzare il microscopio operatorio apprezzandone i benefici. Da 5 anni sono Direttore del Master di Microendodonzia Clinica e Chirurgica (www.masterendodonzia.it) dove è possibile perfezionarsi sull'utilizzo del

microscopio operatorio nei diversi campi dell'endodonzia.

Perché si sente di consigliare questo cambiamento ai Suoi colleghi?

Il microscopio operatorio permette di eseguire trattamenti odontoiatrici di eccellenza, riducendo lo stress dell'operatore e in modo sensibile anche i tempi operativi. Tutta l'odontoiatria sta rapidamente dirigendosi verso trattamenti mini-invasivi raggiungibili solo mediante l'ausilio degli ingrandimenti e dell'illuminazione coassiale, cioè del microscopio operatorio.

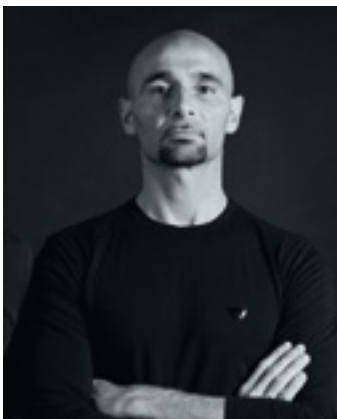

Dr. Carlo Ghezzi

In quale modo l'introduzione di un microscopio operatorio ZEISS nel Suo Studio ha cambiato la Sua operatività?

L'introduzione della Microscopia all'interno della mia struttura ha permesso il raggiungimento di uno dei nostri primari obiettivi clinici che è rappresentato dalla precisione. Il Microscopio in questo studio viene utilizzato in tutte le discipline, dalla parodontologia all'endodonzia comprendendo le prestazioni di igiene orale, ed ha aumentato sensibilmente le probabilità di recuperare denti estremamente compromessi. Ritengo che il Microscopio sia

ad oggi, unitamente al blocco di sterilizzazione, la figura su cui ruota l'organizzazione del mio studio.

Perché si sente di consigliare questo cambiamento ai Suoi colleghi?

Questa domanda è difficile e vorrei provocatoriamente rispondere con un'altra domanda. Caro collega saresti pronto domani a tornare in poltrona senza strumenti ingrandenti che siano galileiani o prismatici?

Il gap è il medesimo e il miglioramento delle mie performance cliniche soprattutto in

alcuni steps terapeutici è stato innegabile, ecco perchè lo consiglierei.

Carl Zeiss spa con socio unico

Viale delle Industrie 20

20020 Arese

Tel. 02.93773634

Fax 02.93773301

marketing.czi@zeiss.com

www.zeiss.it

Cono-In: impianto con monconi a connessione conometrica con e senza vite passante

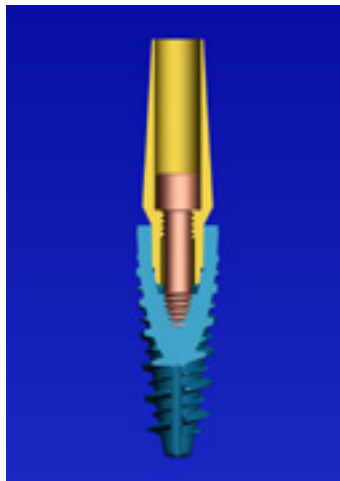

L'impianto Cono-In, tronco-conico a spire progressive, permette con una sola forma di risolvere tutte le situazioni cliniche, particolarmente indicato per il carico immediato e post estrattivo. Inoltre, un'unica piattaforma protesica consente di gestire al meglio i costi implantari dello studio, avendo a disposizione un prodotto di altissima qualità, ad un costo accessibile. Il particolare trattamento Biotech ad acidi progressivi fornisce all'impianto una su-

perficie assolutamente priva di residui di lavorazione, con un mix di micro e macro porosità e una bagnabilità (alto assorbimento del primo coagulo) ai massimi livelli. Cono-In è il primo impianto su cui è possibile montare monconi a connessione conometrica con e senza vite passante, con un'unica piattaforma protesica per tutti i diametri. L'impianto Cono-In possiede, inoltre, i requisiti di gold standard definiti da innumerevoli pubblicazioni scientifiche, in

termini di scarico delle forze all'interno dell'impianto (platform switching) e di assoluto sigillo batterico (conometria pura). Grazie alla sua precisione micrometrica e alle lavorazioni altamente innovative può soddisfare tutte le situazioni cliniche.

3P ImplaFavourite srl
Via Martiri del XXI, 110
10064 Pinerolo (TO)
Tel. 0121.033263
info@3p-impla.it
www.3p-impla.it

Mariani Medical - La biomeccanica funzionale nel settore dentale

La sistematica tedesca Zebris Medical GmbH per assiografia e kinesiografia **JMAnalyser** comprende un assiografo/kinesiografo avanzato ad ultrasuoni che valuta tutti i movimenti mandibolari per un'analisi funzionale tridimensionale, che può trasferire anche i dati su articolatori di varie marche, un **EMG di superficie** che supporta 8 canali a trasmissione bluetooth e la **FDM-Sx** una pedana stabilometrica baropodografica che legge il segnale EMG dei muscoli facciali in contemporanea con le oscillazioni a terra del paziente posto su pedana. Il sistema laser **LaserPen LLLT** della casa RJ Laser GmbH, che produce ottimi apparati per riattivazione tissuta-



le, agopuntura, auricoloterapia e disinfezione batterica con foto sensibilizzanti, ha delle

funzioni avanzate anche per auricoloterapia ed agopuntura. I suddetti sistemi sono distri-

buiti in Italia dalla Mariani Medical, l'azienda che tratta importanti marchi internazionali nel campo dell'analisi biomeccanica e funzionale. Roberto Mariani, il titolare dell'azienda, è un naturopata esperto in biomeccanica e fotobiomodulazione e si occupa personalmente della formazione presso i medici che acquisiscono gli apparati.

Mariani Medical
Distributore Ufficiale per l'Italia
Zebris Medical GmbH
P.zza A. Imperatore, 27
00186 Roma
Tel./Fax 06.68891598
info@marianimedical.it
www.marianimedical.it



Perchè rinunciare al meglio se si può avere di serie?

Scopri come fare per provarlo nel tuo studio. Contattaci

LABOMED ITS L'unico a fornire dotazione di serie completa

Via Livia Drusilla 12, Roma T. 06.768472 F. 06.76984002 www.lts-srl.com - info@lts-srl.com

Seligo, rapidità di connessione con l'informazione medico scientifica su una piattaforma online

Aggiornamento ed efficienza in linea con la nuova regolamentazione ECM per acquisire i crediti formativi richiesti.

SELIGO è una piattaforma online d'informazione medico-scientifica che si propone di offrire con rapidità e praticità una selezione della letteratura scientifica mirata alla pratica medica, clinica e chirurgica. SELIGO dispone di un team di Editor riconosciuti a livello internazionale che monitora, seleziona e valuta le migliori pubblicazioni per la pratica medica, sia clinica che chirurgica, di 7 specialità:

Odontoiatria, Cardiologia, Pneumologia, Ematologia, Neurologia, Oncologia e Radiologia. Il progetto nasce dall'analisi della necessità di rimanere connessi alla veloce e costante evoluzione del mondo scientifico e dalla necessità di aggiornamento scientifico per medici specialisti, odontoiatri e per medici specializzandi in un panorama editoriale molto ampio e non sempre facilmente raggiungibile.

Tutto ciò ha condotto alla progettazione di uno strumento facile e dinamico che consenta una connessione utile per il professionista che ha

poco tempo e interesse ad un aggiornamento di qualità: oggi tutto questo progetto è al suo avvio nella delicata fase di collocarsi sul mercato per rendersi noto.

SELIGO produce una notifica che contiene la segnalazione delle novità più significative contenute ad ogni uscita editoriale di ciascuna rivista presa in monitoraggio.

Per facilitarne l'accesso è stata predisposta una sintesi in italiano dei contenuti selezionati ed un rating che ne indica l'importanza secondo i seguenti criteri: novità, robustezza dei risultati, riproducibilità dei risultati, applicabilità nella pratica medica, metodologia della ricerca e qualità dei risultati. Un approccio grafico gradevole ne consentirà una visualizzazione immediata, intuitiva e rapida. Un breve comment del nostro editor permetterà al nostro abbonato di cogliere il significato della selezione proposta.

Un link all'abstract in lingua originale completa il prodotto e consente la connessione con

la rivista stessa detentrici del copyright della pubblicazione scientifica. Stiamo predisponendo la possibilità di poter permettere al nostro cliente di fare l'acquisto del full-text direttamente dalla nostra piattaforma.

La specialità Odontoiatria è stata suddivisa in quattro settori: Implantoprotesi, Ortodonzia, Endodonzia e Conservativa.

Ad oggi sono monitorate 19 riviste tra le riviste mediche del settore odontoiatrico a maggior impact factor, come indicato nella pagina info del sito web:

www.seligomedical.com.

Il cliente di SELIGO avrà accesso al nostro servizio attraverso il sito e/o un'area riservata che in automatico archiverà l'aggiornamento in una biblioteca virtuale ad uso esclusivo dell'abbonato. La piattaforma permetterà al cliente di visualizzare il prodotto elaborato nei tempi e nei modi desiderati.

Il cliente verrà informato della disponibilità del nuovo aggiornamento con un alert circa 14

giorni dopo l'uscita editoriale di ciascuna rivista monitorata.

Dal mese di gennaio 2015 un'importante novità.

SELIGO, accreditata come provider per la formazione continua in medicina da Agenas/Ministero della Salute, offre il servizio News nella **forma ECM**, consentendo quindi di acquisire ai nostri abbonati un **numero di crediti formativi** di significativa portata (da un minimo di 33 ad un massimo di 38, in funzione delle uscite editoriali di ciascuna delle riviste in monitoraggio). Questo servizio avviene secondo una modalità **FAD** con questionario allegato ad un prezzo del tutto vantaggioso in un'offerta di lancio dell'iniziativa.

Una visione più completa del nostro programma con i nostri costi si può trovare nella pagina ECM del nostro sito: www.seligomedical.com.

Seligo Medical
Viale Angeli 32 - 12100 Cuneo
info@seligomedical.com
www.seligomedical.com

T'INNAMORERAI DI LUI

€ 3.900+iva

fodent sas

via Del Trullo 411, 00153 Roma
 T 06 65793058
 info@fodent.it

www.fodent.it

La scelta più completa per lo sviluppo di protesi flessibili

Le Protesi Flessibili sono ormai entrate nel vocabolario comune di medici, tecnici ma soprattutto pazienti. Dental Flex Italia in pochi anni è diventata sinonimo di protesi flessibile per eccellenza in Italia e all'estero, grazie alla continua ricerca e sviluppo ed alla strettissima collaborazione con Sabilex. Gian Franco Guerra, odontotecnico e fondatore della Dental Flex Italia, è uno dei più accreditati esperti nel settore, ed ogni cliente DFI, può beneficiare di corsi ed approfondimenti direttamente nella propria sede, unitamente ad una continua assistenza tecnica. Tutti i prodotti offerti da Dental Flex Italia, seguono il più alto standard qualitativo di produzione, garantendo un grado di biocompatibilità per il paziente del 100%. Tutti i prodotti Sabilex sono certificati in accordo con le direttive europee. I prodotti Sabilex distribuiti in esclusiva da Dental Flex Italia sono poliammidi performanti con speciali caratteristiche che garantiscono l'unicità del prodotto.

Poliammide FlexiUltra, bassa flessibilità, usata per protesi flessibili altamente estetiche, durevoli negli anni. Grazie alla particolare superficie liscia e compatta, è straordinariamente resistente ad acidi ed altri agenti esterni e non si graffia in superficie. Altri materiali disponibili sono:

FlexiAcetal resina acetica in colori Tipo VITA®, **AcrilFast effetto-ventosa**, un acrilico termoplastico con 0.3% residuo di monomero, caratterizzato da una straordinaria aderenza ai palati, meno rigido di un acrilico convenzionale, riparabile con resina acrilica a freddo. Un'importante novità è rappresentata da un particolare tecnopolimero, iniettabile con sistema ad iniezione Sabilex, **Biostrong P (PEEK)**, usato per realizzare strutture in protesi fissa con rivestimento estetico in composito, ma anche Toronto bridges.

Ed infine la presentazione della

MODELLI SUPER COMPATTI



2A

2AD

2AD PLUS

MODELLI SUPER POWER



300 POWER

BIOSTRONG 400

nuovissima poliammide **Resist Fast**, la prima al mondo che lega con resina acrilica (riparabile e ribasabile). Aver potuto lanciare in esclusiva per l'Europa, la prima poliammide che lega con resina acrilica è stato un enne-

simo passo avanti per DENTAL FLEX ITALIA ed un nuovo traguardo raggiunto.

Visita la nostra pagina Facebook, per scoprire cosa dicono di noi oltre 11.000 fans.

Gianfranco Guerra
C.E.O. - Dental Flex Italia sas
Via Montevergine 62
83014 Ospedaletto D'Alpinolo (AV)
Tel. Fax 0825.691237
info@dentalflexitalia.eu
www.dentalflexitalia.eu

Gestionale in cloud e il tuo studio vola alto

MyDentista.it rivoluziona lo studio dentistico. Abbiamo un chiaro obiettivo: fornire un servizio che aumenta il reddito dello studio, migliorando processi e la comunicazione con i pazienti, alleggerendo la gestione, aumentando notevolmente la sicurezza dati e diminuendo sostanzialmente la difficoltà tecnica informatica.

La cloud è il futuro. Molti studi dentistici usano ancora software installati sul PC. Il problema di questi software antiquati è lo spreco di risorse di vario tipo che oltre a non fornire adeguata sicurezza ai dati sensibili, non sfruttano le potenzialità di internet.

Con un software gestionale in cloud, manutenzione, backup, reti locali, gestione server e protezione dati sono compito del fornitore del servizio che ha le necessarie competenze tecniche ed infrastrutture dedicate. In questo caso, MyDentista.it. **Riduci i costi semplificando**



la gestione. Grazie alla cloud il dentista ha notevoli risparmi di costi e di tempo mentre la complessità di gestione informatica svanisce all'interno della struttura. Inoltre gode di completa libertà nell'acquisto e l'impostazione dei computer, tablet e smartphone. Non c'è bisogno di pensare alla compatibilità o al collegamento fra un dispositivo e l'altro. MyDentista.it fa tutto da solo.

Marketing integrato. Il dentista riceve una presenza con pagina professionale online per lo studio e tutti i collaboratori e quindi la possibilità di ricevere richieste di appuntamento da nuovi pazienti senza fatica. MyDentista.it raggiunge oltre 300.000 pazienti ogni

mezzo e il 90% dei nostri 4000 dentisti sono posizionati sulla prima pagina di Google con la loro pagina professionale. Gestione e marketing online uniti in un solo prodotto, per tutti i dispositivi (computer, tablet e smartphone).

Innovazione continua. Siamo un'impresa altamente reattiva ed innovativa, sempre impegnata a migliorare il business dei nostri dentisti. Grazie alla stretta collaborazione con gli studi dentistici, miglioriamo continuamente la piattaforma per rispondere perfettamente alle esigenze del momento.

Contattaci al numero verde 800 174 216 o registrati su www.MyDentista.it per vedere il software in azione ancora oggi.

Interconsiglio UG (srl)
Schleissheimerstr. 271
80809 Monaco di Baviera
Tel. 800.174.216
www.mydentista.it

Trattare il morso profondo **con fiducia.**

Innovazioni **Invisalign**^{G5} per morso profondo.



“Le innovazioni Invisalign^{G5} per il trattamento del morso profondo permetteranno ad ogni medico certificato di trattare con maggior sicurezza questo tipo di problematica ortodontica presente in diversi tipi di malocclusioni. Sono previste nuove soluzioni che consentiranno al clinico di optare per la miglior strategia.”

Dott. Francesco Garino, Ortodontista.

Le Innovazioni Invisalign^{G5} per morso profondo sono pensate per aiutare i medici a ottenere migliori risultati clinici nel trattamento del morso profondo con Invisalign. Le nuove funzioni SmartForce[®] sono studiate per livellare la curva di Spee migliorando il controllo dell'intrusione anteriore e dell'estrusione premolare, in modo da ottenere trattamenti del morso profondo più predicibili. I Precision Bite Ramp sono pensati per disoccludere i denti posteriori per una maggiore efficacia del trattamento del morso profondo con Invisalign.

Maggiori informazioni sono disponibili su: [invisalign.it](https://www.invisalign.it)

 **invisalign**[®]
Science in Every Smile

XDENT presenta il nuovo servizio Xbackup per la sicurezza dei dati di studio

CGM XDENT Software aggiunge all'offerta XDENT, software per l'automazione dello studio dentistico, soluzioni per il Backup on line su server Cloud.

XDENT è l'unico software in Italia che offre soluzioni specializzate e interoperabili per i sistemi MacOS X, Windows, Linux sia in Cloud sia in rete locale. Le soluzioni progettate per i diversi sistemi operativi hanno tutte la stessa interfaccia utente, ciò consente agli odontoiatri di usare indifferente il sistema informatico che più preferiscono e di avere in studio computer di vari tipi su ognuno dei quali potranno usare la versione di XDENT dedicata. XDENT è disponibile anche per gli ambienti mobile iOS e Android con specifiche App progettate per l'interfaccia touch e la dimensione dei dispositivi Tablet e Smartphone con funzionalità specifiche pensate per il tipo di dispositivo mobile. Xbackup è il rinnovato servizio di Cloud Computing disponibile attraverso l'applicativo XDENT che esegue copie di sicurezza di tutti i dati di studio su server Cloud con connessioni sicure che utilizzano cifrature a 128 bit. Xbackup può essere attivato con la frequenza desiderata ed in maniera completamente automatizzata, cioè non presidiata dall'operatore. Il salvataggio dei dati sui server Cloud viene

eseguito in background e in modo trasparente senza obbligarlo allo stop dell'operatività del sistema. L'operazione utilizza tecniche di bilanciamento del carico che tengono conto della banda disponibile e del carico computazionale, al fine di ridurre al minimo l'impatto sulle prestazioni del sistema informatico di studio. I vantaggi del servizio Xbackup rispetto ai sistemi di archiviazione tradizionali sono molteplici, ad esempio:

- le copie di sicurezza sono salvate fisicamente su luoghi diversi rispetto a quelli in cui si trovano i dati originali. In questo modo i dati sono protetti in caso di furto o incendio.
- i dati sono trasferiti ed archiviati in modo sicuro utilizzando algoritmi di cifratura simili a quelli usati per il trasferimento delle informazioni bancarie.
- il backup è effettuato con tecniche differenziali ed incrementali che permettono di avere più copie disponibili sui server Cloud che fotografano istanti di utilizzo diversi del sistema di studio, senza costringere a salvare l'intero

insieme dei dati. Quest'ultimo aspetto è cruciale poiché le tecniche di backup on line richiedono il trasferimento di dati sulla rete internet e quindi la qualità della connettività di studio costituisce il collo di bottiglia dell'intero sistema. Ciò assume particolare rilevanza quando si utilizzano immagini diagnostiche e documenti con dati multimediali (foto, grafici, video). Ed è proprio in questo contesto che Xbackup si differenzia dalle altre tecniche di backup on line disponibili sul mercato, in generale pensate per il backup dell'intero computer e non legate ad una specifica applicazione.

Il servizio Xbackup è disponibile in tagli da 20 GB ed è scalabile in funzione delle esigenze degli utenti che non dovranno rinunciare ad effettuare copie di sicurezza dei dati più critici quali le immagini diagnostiche, preventivi e documenti.

Le soluzioni XDENT saranno presenti all'IDS 2015 di Colonia nello stand CompuGroup Medical AG.

CGM XDENT Software srl
Piazza Cairoli, 1
97100 Ragusa
Tel. 0932.681600
Fax 02.335178053
commerciale@xdent.it
www.xdent.it



Vendita Assistenza Tecnica e Informatica Sistemi Dentali Sirona

APPARECCHIATURE RICONDIZIONATE E GARANTITE

P.LE S. PAOLO, 20 - 61032 FANO (PU)
TEL. 0721.801546 - FAX 0721.805111 CELL 335.5254169
E-MAIL: PISTONIRODOLFO@HOTMAIL.COM

sirona

Rodolfo Pistoni

Diventate anche voi laboratori autorizzati BruxZir®!

Con la ceramica monolitica BruxZir®, Glidewell Europe resta il partner competente ed esperto, se si tratta di soluzioni estetiche



Diventando laboratori autorizzati BruxZir® potrete anche voi partecipare al suo successo e disporre così di esperienze cliniche sicure per restauri in BruxZir®, elevare l'indice di conoscenza di BruxZir® presso i vostri medici dentisti, e molto altro ancora.

Ben 5 milioni di singoli restauri in ossido di zirconio monolitico in situ in BruxZir®, in appena 4 anni sono da soli una garanzia! BruxZir®, ossido di zirconio integrale, è indicato per corone, ponti, veneers, inlay e onlay.

È una possibilità estetica alle corone convenzionali in metallo-ceramica, alle corone parzialmente rivestite e ai restauri in metallo. BruxZir® è inoltre ideale per restauri che richiedono un'elevata resistenza, come corone antagoniste di protesi con ganci o di corone avvitate su impianti.

L'elevata resistenza di corone e ponti in BruxZir®, senza rischio di scheggiature alla ceramica (chipping), la rende ideale, inoltre, per pazienti affetti da bruxismo, che hanno danneggiato i propri denti naturali o i precedenti restauri in metallo ceramica. Dal punto di vista medico dentistico, BruxZir® si distingue, in caso di spazio minimo, per la sua preparazione mininvasiva e conseguentemente per il grande consenso presso i pazienti, dal punto di vista odontotecnico, poiché non esiste materiale così affidabile e "ad hoc" in queste situazioni. Qui di seguito alcuni pareri degli odontoiatri utilizzatori:

- "Ottima scelta per i secondi molari, poiché è necessaria una minimale riduzione occlusale (0,5-1,0 mm)."
- "Il restauro in BruxZir® al con-

trollo si presentava in ottimo stato e aveva un'eccellente anatomia e finitura superficiale".

- "lo uso BruxZir® per tutti i molari e i ponti e per pazienti affetti da Bruxismo. Non ho mai avuto insuccesso".
- "Il consenso dei pazienti per i restauri in BruxZir® è sempre maggiore".

La combinazione di adattabilità eccellente - ottimale emergenza del profilo, integrazione perfetta ai denti adiacenti e ai tessuti molli - di costo interessante, di elevata resistenza, di estetica apprezzabile, ha portato BruxZir® alla rapida ascesa. Senza dubbio è anche una valida scelta estetica alle convenzionali corone in metallo ceramica (VMK).

Alcuni dati da un recente protocollo clinico di valutazione:

"Nel periodo di osservazione furono inseriti 550 restauri monolitici ad anatomia completa in BruxZir® (ponti e corone), fissati con cementi compositi autoadesivi o adesivi. Nell'agosto del 2013 furono esaminati e classificati 378 restauri in BruxZir® come segue:

- 301 corone singole nello spazio vestibolare
- 30 unità-10 ponti di 3 elementi
- 24 unità-6 ponti di 4 elementi
- 10 unità-2 ponti di 5 elementi
- 1 ponte Inlay a tre elementi
- 10 corone su impianti e valutati secondo le seguenti categorie: sicurezza, relativamente a fratture e scheggiature, estetica, colorazione marginale, abrasione degli elementi in BruxZir® e degli antagonisti e frizione con una scala di valutazione da 1 a 5, ove 1 è negativo e 5 eccezionale.

A distanza di due anni il 98% dei restauri esaminati si classificò con esiti eccezionali (valori tra 4,7 e 5)". Ben volentieri mettiamo a vostra disposizione gli studi clinici completi, oltre a specifiche informazioni su BruxZir®, e molto altro ancora. Sfruttate con il vostro dentista tutti i vantaggi del marchio BruxZir®.

Glidewell Europe GmbH

Dott.ssa Francesca Sanson

Independent Representative for Italy

Tel. 0444.923726 - 347.2773612

francesca@francescasanson.it

italy@glidewelldental.com

PERIZIE MEDICO LEGALI IN ODONTOIATRIA



Se sei stato raggiunto da una richiesta di risarcimento chiamaci

Sapremo come aiutarti.

Sempre e solo dalla parte dei colleghi.

Sito: www.tutelamedici.com Telefono: 06/97605893

Focus on Dentistry

GIOVEDÌ 11 GIUGNO

12 CREDITI ECM

- 3-steps-Technique - BOPT:
Francesca Vailati, Ignazio Loi
- Sessione Endodonzia:
Gary Glassman, Elisabetta Cotti
- Sessione Parodontologia:
Nitzan Bichacho, Gerhard Seeberger
- Aggiornamenti in Pedodonzia:
Michael A. Ignelzi, Claudia Caprioglio
- Hands on sulle impronte di precisione.
Enrico Manca
- Conservativa: come rendere facile un caso complesso.
Giacomo Derchi
- 18.30 - Cerimonia di Apertura

VENERDÌ 12 GIUGNO

12 CREDITI ECM

- **Giovanni Zucchelli**
L'approccio "soft tissue" per il trattamento di difetti dei tessuti molli ed ossei nell'area estetica.
- **2° Simposio AIO - SIE:**
La clinica quotidiana in endodonzia: tecniche, materiali e accorgimenti utili.
Mario Lendini, Pio Bertani
- **1° Simposio AIO - SIDOC:**
L'odontoiatria conservativa negli ultimi trent'anni. Approccio efp: la nuova sfida dell'odontoiatria adesiva
Francesco Mangani, Camillo D'Arcangelo
- **3° Simposio AIO - SIDO:**
Ortodonzia nel mondo: la disciplina ortodontica nell'esperienza transnazionale
Giampietro Farronato, Silvia Allegrini, Skander Ellouze
- **Simposio Internazionale**
Terapia Protetica nei pazienti anziani
Alex Mersel
- La connessione critica tra malattia parodontale e salute generale
P. Piero
- Le cellule staminali in Odontoiatria
Mariam Margvelashvili
- Una nuova tecnologia per l'anestesia odontoiatrica locale: anestesia locale a controllo computerizzato.
Mark Hochman
- Short implants: 30 anni di esperienza clinica.
Mauro Marincola
- Medicina estetica: l'armonia del volto.
Cinzia Forestiero
- **CONGRESSO AIO**
- **Pascal Magne**
Opzioni di trattamenti estetici ultraconservativi
- **Renato Cocconi**
Dalla microestetica del sorriso alla macroestetica del volto

SABATO 13 GIUGNO

12 CREDITI ECM

- **Pascal Magne**
Restauro adesivi anteriori e posteriori
- **Sessione Igienisti dentali ed Assistenti alla poltrona:**
Marta Botteon, Martina Scarazzato



PASCAL
MAGNE



RENATO
COCCONI



NITZAN
BICHACHO



GIOVANNI
ZUCHELLI



FRANCESCA
VAILATI



IGNAZIO
LOI



FRANCESCO
MANGANI



CHIA LAGUNA RESORT
SARDEGNA

ISCRIVITI SUBITO, CONVIENE! <http://congress2015.aio.it>

P&G Oral Health



CURADEN
HEALTHCARE

SPONSORED BY THE MAKERS OF
LISTERINE
Johnson & Johnson
ORONOLLA AMERICA S.A.

Kerr

SybronEndo

COOP
DENTAL

ilic.it

PASTELLI

ISOMED
DENTAL SYSTEM

DREAMED
MEDICAL FORMULA

bicon

EXEK
3D

Medical Atlantic

Colgate GABA
Your partner in oral health

NIKE
DENTAL

OrisLine

Q
DENTAL

Geistlich
Biomaterials

Congresso AIO di Chia, esperti internazionali a confronto e un rapporto costo-beneficio unico nel panorama ECM



Un evento di rilievo internazionale che spazia su tutti i temi pratici dell'odontoiatria, con molta ricerca e strizzando l'occhio all'attualità: così si presenta l'8° congresso internazionale dell'Associazione Italiana Odontoiatri (AIO) in programma dall'11 al 13 giugno nella splendida cornice del Chia Laguna Resort in Sardegna a meno di un'ora dall'aeroporto di Cagliari Elmas. Sono già oltre 300, italiani e stranieri discenti iscritti alla manifestazione, che coincide con il 27° congresso nazionale del sindacato e ospiterà anche importanti figure istituzionali. Giovedì 11 sono previsti cinque corsi pre-congressuali: preparazione biologicamente orientata BOPT in 3 steps a cura di Francesca Vailati (Ginevra) e Ignazio Loi (Cagliari); corso pratico di restaurativa con Enrico Manca (Cagliari) e Giacomo Derchi (Ospedale di Versilia); endodonzia (con Gary Glassmann, Toronto); parodontologia con Nitzan Bichacho di Gerusalemme e pedodonzia a cura di Michael Igelzi (University of Michigan). Al pomeriggio l'apertura ufficiale dei lavori con la relazione "politica" del presidente AIO Pierluigi Delogu e i saluti delle autorità e del mondo ordinistico ed associativo. Venerdì 12 giugno si apre con la lettura magistrale di Giovanni Zucchelli di Bologna sull'approccio soft-tissue. Quindi sono di scena sia il congresso internazionale vero e proprio sia i simposi congiunti:

AIO- Società di Endodonzia SIE (con Mario Lendini di Torino e Pio Bertani di Parma); AIO- Società di Odontoiatria conservativa SIDOC (Francesco Mangani Roma Tor Vergata e Camillo D'Arcangelo Chieti); AIO- Società ortodonzia SIDO, con Skander Elouze dell'Università di Monastir in Tunisia, Gian Piero Farronato dell'Università di Milano e Silvia Allegrini di Pisa. Le sessioni internazionali trattano di nesso tra parodontopatie e patologie sistemiche (P. Piero, Detroit), cellule staminali (Mariam Margvelashvili Tbilisi) controllo computerizzato in anestesia locale (Mark Hockman), impianti corti (Prof. Mauro Marincola), trattamenti estetici ed ultraconservativi (Pascal Magne, Ginevra al pomeriggio) e malocclusioni (Renato Cocconi, Cagliari). Sabato 12 si apre con una seconda lettura magistrale di Magne sui restauri adesivi anteriori e posteriori, mentre per gli Igienisti dentali sarà possibile partecipare ad un importante corso di comunicazione al paziente a cura delle ricercatrici Marta Botteon e Martina Scarazzato. Per il discente è minimizzato il rischio di perdere relazioni importanti perché in contemporanea con le prescelte, grazie all'interattività delle sessioni già testata nel Simposio AIO Sardegna dello scorso dicembre, è possibile seguire il massimo numero di eventi di ciascuna giornata e lo staff e la segreteria AIO

sono a disposizione per dare suggerimenti volti a conferire un filo conduttore utile e pratico alla formazione. Altra novità tecnologica: a chi si logga sul sito www.aio.it per iscriversi al Congresso è rilasciato un codice per poter entrare direttamente nelle sale saltando la registrazione in segreteria, una sperimentazione che piacerà di certo a molti. Grazie allo spreco di tempo azzerato da accorgimenti come quelli anzidetti, l'iscrizione da modo di acquisire un ammontare importante di crediti di educazione continua: fino a 36 crediti. Tutto questo a un prezzo teorico di soli 200 euro, anche se l'accesso a costi super-ridotti è ormai possibile, e solo fino al 15 marzo, a chi si iscrive contestualmente all'Associazione Italiana Odontoiatri. Ricordiamo tra l'altro che il sindacato AIO come provider di formazione continua è accreditato anche dall'American Dental Association per rilasciare crediti ADA-CERP validi negli Usa. Infine, come testimonia l'arrivo all'ultimo momento di nuovi relatori e relazioni, il programma può ancora riservare sorprese. Per vederlo nel dettaglio e sapere di più sull'organizzazione alberghiera (accessibilissima) l'invito è a collegarsi al sito <http://congress2015.aio.it>.

Enrico Lai

Per informazioni
<http://congress2015.aio.it>

MARIOTTI
IMPLANTOLOGIA - CHIRURGIA
UNIKOC.L
surgery
MOTORE LED

Massima affidabilità
Facilità d'uso
Grandi performance

UNIKO PZ
surgery
PIEZOELETTICO
MOTORE LED

SIAMO PRESENTI A
IDS COLONIA 2015
PAD. 11.2 - R 41

MARIOTTI & C. srl
Via Seganti 73
47121 Forlì - Italy
Tel +39 0543 474105
Fax +39 0543 781811
info@mariotti-italy.com
www.mariotti-italy.com

CE
0476

The High Quality Made in Italy

Forum Agenti Mediterraneo (13-14 marzo 2015). Un nuovo appuntamento di ricerca agenti di commercio in Fiera

Forum Agenti, l'unica Fiera al mondo dedicata esclusivamente agli Agenti di Commercio, dopo le tappe di Roma e Milano, torna con un nuovo appuntamento, già fissato per **venerdì 13 e sabato 14 marzo 2015** presso la Fiera d'Oltremare di Napoli.

I numeri di Forum Agenti

L'edizione del 2014 nel capoluogo lombardo ha fatto registrare **7.536** visitatori tra agenti di commercio, rappresentanti e venditori che sono arrivati in fiera pronti a sostenere i colloqui di lavoro con le **407** aziende espositrici alla Manifestazione, di cui **44** estere.

«Il bilancio complessivo delle prime 5 edizioni della Fiera, organizzate in un arco temporale brevissimo, poco più di un anno, è stato così soddisfacente che non possiamo non essere ottimisti anche sui numeri che raggiungeremo con la prossima edizione in programma per il 13 e 14 marzo 2015 presso la Fiera d'Oltremare di Napoli», ha dichiarato **Davide Ricci, Presidente di Agent321**, organizzatore della Manifestazione.



Davide Ricci
Presidente di Agent321

La vera novità di Forum Agenti

Il Forum Agenti si è affacciato nel mondo del recruiting di personale commerciale con una formula innovativa che si differenzia dalle classiche



Forum Agenti Milano 2014 – Fiera Milano City - 12.500 mq espositivi - 407 aziende espositrici e 7.536 gli agenti, rappresentanti e venditori che hanno partecipato alla manifestazione

ricerche di personale che si appoggiano ai siti internet di ricerca agenti e alle società di selezione. La **vera novità del format** di questa Manifestazione sta proprio nell'immediatezza della selezione: il colloquio diretto in fiera tra aziende e agenti snellisce notevolmente i tempi della selezione e rappresenta un'occasione concreta per l'instaurazione di nuove collaborazioni commerciali vis à vis.

Forum Agenti e la collaborazione con Agent321

La collaborazione di Forum

Agenti con Agent321 conferisce alla Manifestazione un carattere internazionale.

Grazie ad accordi con le principali organizzazioni estere specializzate nella ricerca di agenti di commercio e con partner istituzionali, **Agent321** rappresenta infatti il più grande network mondiale di siti web dedicati alla ricerca agenti di commercio in tutto il mondo. Il Forum Agenti diventa così un'opportunità concreta per gli Agenti di Commercio di espandere i confini dei loro mandati di rappresentanza oltre il territorio nazionale.

Non solo colloqui di lavoro...

Grande rilievo all'interno della Manifestazione hanno le **Consulenze gratuite** agli Agenti di Commercio, di natura legale, fiscale e internazionale e quelle messe a disposizione dalla **Fondazione ENASARCO** che sarà presente anche alla prossima edizione del Forum con un proprio stand e con il proprio personale durante il corso della Fiera.

Il Forum Agenti è anche momento di formazione e di aggiornamento gratuiti per gli agenti grazie al ricco programma di convegni, seminari e workshop che fanno da cornice ai colloqui di lavoro.

I NUMERI DELLE EDIZIONI DI FORUM AGENTI

Roma **2013** - Roma **2014** - Milano **2013** - Milano **2014** - Napoli **2014**

21.653 Agenti di Commercio, Rappresentanti e Venditori

798 Aziende Espositrici (di cui 44 Aziende Internazionali)

1.615 Aziende partecipanti come visitatrici

2.552 Consulenze Gratuite (legali, fiscali, previdenziali, ENASARCO)

84 Seminari, Convegni e Corsi di Formazione



Per maggiori informazioni visita www.forumagenti.it e vai alla sezione **Forum Agenti Mediterraneo** oppure **contatta il ns. ufficio commerciale al numero verde 800.861616**

FORUM AGENTI MEDITERRANEO 2015

La Fiera degli Agenti di Commercio

FORUM
Agenti

*Sei un'Azienda? Cerchi Agenti di Commercio?
Prenota la tua postazione colloquio...*



agent321

International Bureau of Commercial
Agents, Brokers & Distributors

FORUM AGENTI MEDITERRANEO 2015
La Fiera degli Agenti di Commercio

...dove incontri i tuoi
Agenti di Commercio...

13-14 marzo 2015

Mostra d'Oltremare – Napoli

FORUM
Agenti

800.86.16.16
Numero Verde Italia

www.forumagenti.it

L'eccellenza in ortodonzia attraverso protocolli innovativi, semplici ed affidabili

Un evento, il 9 e 10 maggio ad Assago, per poter parlare di eccellenza in ortodonzia e conoscere e approfondire i protocolli innovativi, illustrati da due relatori d'eccezione, il Dr. Cesare Luzi e il Dr. Paolo Manzo. Il Royal Garden Hotel, ospiterà i due corsi che si terranno il venerdì durante l'intera giornata e il sabato solamente la mattina. Ad aprire i lavori sarà venerdì mattina il Dr. Cesare Luzi che parlerà dell'ancoraggio scheletrico in ortodonzia con miniviti. Nel pomeriggio interverrà anche il Dr. Paolo Manzo e si discuterà dei vantaggi del self ligating in tecnica straight wire. Il secondo giorno sarà dedicato al sistema linguale self ligating interamente individualizzato, relatore Dr. Paolo Manzo.



IL PROGRAMMA NEL DETTAGLIO

Venerdì 8 maggio Mattino

Dr. Cesare Luzi

L'ancoraggio scheletrico in ortodonzia con miniviti:

- La nuova frontiera dell'ancoraggio in ortodonzia.
- Dalle basi biologiche alle applicazioni cliniche nel soggetto in crescita e dell'adulto

Venerdì 8 maggio Pomeriggio

*Dr. Cesare Luzi e
Dr. Paolo Manzo*

Low friction: vantaggi del self ligating in tecnica straight wire

- Caratteristiche e peculiarità del sistema Easyself
- Fili Hi Tech+self-ligating: sinergia ideale
- Criticità nella scelta della giusta sequenza di fili
- Vantaggi della prescrizione di torque malocclusion-customized
- Efficienza della Dual-Activation:
 1. nella gestione dell'affollamento
 2. nella chiusura spazi
 3. nel controllo del torque

Sabato 9 maggio Mattino

Dr. Paolo Manzo

Harmony: il sistema linguale self ligating interamente individualizzato

- Quanto ci aiutano le tecnologie digitali in ambito linguale
- Efficienza del trattamento e controllo dei costi.

Sarà effettuata una pausa pranzo nella giornata di venerdì e due coffee break, compresi nella quota di iscrizione.

La partecipazione al corso è riservata a medici dentisti e odontoiatri.

Il numero dei partecipanti è limitato, quindi è consigliabile affrettarsi ad effettuare l'iscrizione. E' possibile partecipare anche ad una sola giornata, a scelta.

**Per informazioni:
Responsabile Corsi
Sig.ra Paola Nebuloni:
Tel. 0185.7887 801
orthocorsi@micerium.it**

PROFILO DEI RELATORI



Dr. Cesare Luzi

Laureato in Odontoiatria e Protesi Dentaria presso l'Università di Roma "La Sapienza". Specialità in Ortognatodonzia e "Master of Science" presso il reparto di Ortodonzia dell'Università di Aarhus, Danimarca. Fondatore e primo Presidente dell'EPSOS (Società Europea degli Specializzandi in Ortodonzia), socio attivo SIDO, membro dell'EOS (European Orthodontic Society), e dell'ASIO (Associazione Specialisti Italiani Ortodonzia). Vincitore dello Houston Research Award della EOS nel 2006, vincitore del Primo Premio Nazionale SIDO per la ricerca clinica nel 2006, vincitore del Beni Solow Award della EOS nel 2010. Presidente SIBOS (Società italiana di biomeccanica ed ortodonzia segmentata) 2013-15. Professore a contratto presso la Scuola di Specializzazione in Ortodonzia dell'Università di Ferrara. Autore di numerose pubblicazioni in ambito ortodontico, relatore presso convegni e congressi nazionali ed internazionali, docente presso diversi corsi Master universitari. Libero professionista a Roma, dove esercita esclusivamente l'ortodonzia. Diplomato IBO (Italian Board of Orthodontics).



Dr. Paolo Manzo

Laureato "con lode" in Odontoiatria e Protesi Dentaria nel 1997 e specializzato in Ortognatodonzia presso l'Università degli Studi di Napoli "Federico II". Presso questa stessa Università ha conseguito il titolo di Dottore di Ricerca in Scienze Odontostomatologiche. È professore a contratto ed istruttore clinico in Terapia Intercettiva e Funzionale ed in Tecnica Straight Wire e Self-ligating presso la Scuola di Specializzazione in Ortognatodonzia dell'Università "Federico II" di Napoli. È socio attivo della Società Italiana di Ortodonzia e della European Orthodontic Society. Ha ottenuto la Certificazione di Eccellenza in Ortodonzia dall'IBO (Italian Board of Orthodontics) e dall'EBO (European Board of Orthodontics). È autore di relazioni a congressi, master universitari e corsi in Italia ed all'estero e di diverse pubblicazioni e contributi scientifici di interesse ortognatodontico in contesti nazionali ed internazionali. Esercita la sua attività di libero professionista, dedicandosi esclusivamente all'ortodonzia, in Frattamaggiore (Napoli) dal 2001.

> OFFRO COLLABORAZIONE

- Assistente alla poltrona con esperienza cerca impiego presso studio dentistico Roma e Castelli Romani. Massima disponibilità e professionalità. Tel. 347.5938097
- Assistente alla poltrona con pluriennale esperienza in tutte le branche odontoiatriche, assistente in interventi di implantologia ed esperienza anche di camera operatoria. Igienista dentale. Ottime capacità organizzative e qualità relazionali. Offro la mia collaborazione con questa disponibilità: tutte le mattine e nei pomeriggi di martedì, mercoledì e venerdì. Zona Roma Nord. Tel. 333.8948144
- Assistente alla poltrona esperienza pluriennale in tutte le branche odontoiatriche, serietà, affidabilità, amante del lavoro, disponibilità immediata. Cerca studio odontoiatrico in Roma, Viterbo o Terni. Tel. 393.5718678
- Assistente alla poltrona esperienza pluriennale, ordinata, puntuale offre seria collaborazione a studi odontoiatrici di Roma. Massima serietà e ottima capacità relazionale. Disponibilità immediata. Per info e colloqui telefonare al 334.7069736
- Assistente alla poltrona, segretaria-igienista dentale, con oltre 25 anni di esperienza in tutte le branche cerca serio impiego part time

o full time. Telefonare al 347.5809617

- Assistente alla poltrona, oltre ventennale esperienza in campo odontoiatrico, in possesso di p. IVA e laurea, offre collaborazione come assistente e/o igienista, part-time in Roma. Tel. 328.6462551
- Calabria. Odontoiatra esperto offre collaborazione, disponibile assumere direzione sanitaria. Tel. 328.2921291
- Dottoressa, 38 anni, 14 anni di esperienza in prestigiosi studi privati offre collaborazione in endodonzia e endopedodonzia con propria attrezzatura e sistema ingrandente Zeiss, ricostruzioni post endo con perni in fibra, conservativa, parodontologia non chirurgica, ottimo feeling con i pazienti e bambini. Cerco collaborazione in studi dentistici di Roma e Latina. Contattare il 338.9515694
- Giovane odontoiatra, con discreta esperienza, offre la propria collaborazione a Roma in conservativa, endodonzia, igiene e piccola chirurgia. Buona conoscenza degli strumenti in Ni-Ti, uso routinario della diga di gomma. Aspirazione alla crescita professionale. Tel. 393.1473919
- **Impianti high quality - low cost anche nel vostro studio! Implantologo esperienza 25ennale inserisce fixture Straumann a soli euro 400,00. Tutto compreso. Si richiedono minimo 3 pazienti per volta. Tel. 348.3836006**

QUESTO ERA IL NOSTRO LINGUALE...



Un percorso pioneristico iniziato nel 1983, assieme ai principali protagonisti della tecnica linguale. Proseguito con l'elaborazione di una propria tecnica di montaggio, seguita in tutto il mondo, poi perfezionata in collaborazione con il Dr. Toshiaki Hiro.



...OGGI PENSIAMO AL PROSSIMO

Siamo all'inizio di una nuova sfida, lanciata dall'avvento delle tecnologie digitali. OrthoSystemRoma è pronta a dire di nuovo la sua.

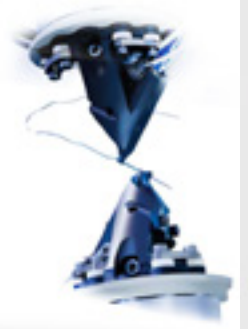

Avi Angel
Guida il tuo sorriso

ORTHO
SYSTEM
Laboratori specializzati in ortodonzia

ISTITUTO DELLA RICERCA
sdt
UNIVERSITÀ COSSIMA

www.orthosystemroma.it

Via Andrea Checchi, 35 | 00137 Roma | Tel. 06 86898994

➤ ANNUNCI ECONOMICI

- Medico dentista disponibile per direzione sanitaria presso studi in Napoli. Tel. 328.2772878
- Odontoiatra laureata con lode nel 2000, con esperienza presso strutture pubbliche e private, offre collaborazione in conservativa, endodonzia, protesi e chirurgia semplice presso studi dentistici in Roma e nel Lazio. Massima serietà. Tel. 393.4151912
- Odontoiatra titolare di studio assumerebbe la direzione sanitaria di ambulatori odontoiatrici di Roma e Lazio. Massima serietà. Tel. 340.3749265
- Odontoiatra, 25 anni di esperienza, offre

- collaborazione in Roma e dintorni, in strutture ben avviate, in endodonzia ni-ti, conservativa, protesi, chirurgia Tel. 339.2199470
- Odontotecnico con esperienza decennale, partita iva propria, offre collaborazione in Roma a laboratori odontotecnici, con pagamenti a percentuale. Tel. 338.5444300
- Parodontologia: esperta in parodontologia, titolare di studio, sarebbe disponibile per collaborazione 2 o 3 mattine a settimana in Roma. Tel. 06.5913003 oppure al 335.435658
- Ragazzo di 26 anni cerca con urgenza un impiego o tirocinio come receptionist o assistente alla poltrona

- in strutture odontoiatriche di tutta la regione Marche e parte dell'abruzzo (Teramo). Chiedo la possibilità di poter mettere in pratica quello che ho appreso dai miei studi (sono in possesso di attestati come segretario medico SSN e assistente alla poltrona ASO conseguiti presso il CEE). Sono una persona seria, professionale, con voglia di lavorare e imparare. Tel. 340.3874662
- Sono una ragazza di 25 anni con due anni di esperienza presso uno studio odontoiatrico a Roma. Frequento il 2° anno del corso per assistente alla poltrona presso la scuola Andi

- Latium. Disponibile per zone Ladispoli, Cerveteri, Maccarese, Fregene per orario part-time e full-time. Tel. 339.4625600
- Specialista ed esclusivista in ortodonzia con esperienza pluriennale in tutti i trattamenti ortodontici inclusa certificazione invisalign, offre la propria collaborazione ai collegi di Lazio, Puglia e Campania. Tel. 346.5611573

➤ CERCO COLLABORAZIONE

- **Adin Implants, azienda leader settore implantologia ricerca agenti in Lombardia e altre regioni centro e**



➤ IL TUO ANNUNCIO

- INVIA UNA MAIL ALL'INDIRIZZO INFO@INFODENT.IT COMPLETA DI TUTTI I DATI RICHIESTI NEL COUPON
- COMPILA IL COUPON E INVIALO VIA FAX ALLO **0761 393222**

Nome Cognome

Attività Specializzazione

Via n° CAP

Città Prov.

Tel.

E-mail

P.IVA

Cell.

(Per annunci a pagamento è obbligatoria la partita iva e il codice fiscale)

OFFRO O CERCO COLLABORAZIONE ATTREZZATURE ATTIVITÀ

Spazio per l'annuncio (scrivere a macchina o stampatello) MAX 30 PAROLE • Sarà pubblicato solo il testo sottostante*

.....

.....

.....

*IMPORTANTE

Gli annunci riguardanti la ricerca di collaborazioni (ricerca personale, collaboratori ecc.) devono essere pubblicati corredati delle generalità del richiedente, in ottemperanza al decreto legislativo n. 276 del 10 settembre 2003, attuazione della legge delega in materia di occupazione e mercato del lavoro (legge 14 febbraio 2003 n. 30, cosiddetta "legge Biagi"). In relazione a quanto sopra, in base a quanto disposto in materia dal D.lgs. 196/03 che regola il trattamento dei dati personali, si autorizza la pubblicazione delle generalità suindicate.

nome e cognome (in stampatello)

firma

Attenzione saranno pubblicati solo gli annunci completi di tutti i dati richiesti: nome, cognome, indirizzo, cap, città, telefono, prefisso e professione.
 Gli annunci si ricevono fino al 5 di ogni mese precedente l'uscita e saranno pubblicati una sola volta. Per vedere pubblicato nuovamente il proprio annuncio, occorre spedire il coupon per una nuova richiesta. Se si desidera pubblicare in evidenza è necessario effettuare un bonifico bancario di Euro 20,00 IVA compresa intestato a: BeC srl - IBAN: IT68K0893114502000020810206, allegando copia al presente cedolino. Il pagamento dà diritto a 2 uscite. INFODENT offre esclusivamente un servizio, non riceve tangenti sulle contrattazioni, non effettua commerci, non è responsabile della veridicità delle inserzioni. Si procederà a norma di legge contro chiunque si servirà di questa rivista per scopi illeciti e di disturbo. Le inserzioni gratuite sono riservate ai privati. Gli operatori commerciali, per le inserzioni che riguardano l'attività svolta, devono servirsi degli annunci a pagamento o degli spazi pubblicitari. Ai sensi e per gli effetti del D.lgs. 196/03, il trattamento dei dati avverrà mediante supporti sia telematici che cartacei, entrambi eventualmente organizzati

anche come banche dati o archivi. Il conferimento dei dati personali è obbligatorio per la pubblicazione dell'annuncio o per il ricevimento della rivista. La mancata comunicazione, ovvero l'accertata erroneità dei dati richiesti legittimeranno la nostra società a rifiutare l'esecuzione del rapporto, ovvero ad interrompere l'esecuzione stessa. I dati personali acquisiti potranno essere comunicati a tutti i dipendenti, collaboratori e consulenti a qualsiasi titolo della nostra Società, nonché a tutti gli Organi societari ed ai soci; i medesimi dati potranno essere inoltre comunicati agli omologhi soggetti di società da noi controllate o collegate, ovvero di società che controllano l'attività della nostra Società. I dati relativi all'indirizzo saranno utilizzati per l'invio di riviste e attività commerciali. In ogni momento potrete esercitare i diritti di cui all'Art. 7 del D.lgs. 196/03 e quindi conoscere, ottenere la cancellazione, la rettifica e l'integrazione dei vostri dati, nonché opporvi al loro utilizzo per le finalità su indicate. Il titolare del trattamento è BeC srl con sede in Viterbo Strada Teverina km 3,600 nella persona del suo legale rappresentante. Qualsiasi comunicazione o atto ufficiale potrà essere inviato dall'inserzionista presso la redazione di infodent con sede in Viterbo Strada Teverina km 3,600.

Nord Italia. Si richiede esperienza nel settore implantologia. Fisso mensile, elevate provvigioni, possibilità di avanzamento professionale. Invare curriculum a info@dentalpradin.com

- Cercasi collaborazione odontoiatrica con esperienza per studio dentistico in Roma Nord già avviato da 30 anni. Palmaro Luciano. Tel. 347.7558931
- Ciampino, Studio dentistico associato Dott. ri Nicolich/Zannetti, per sostituzione maternità, cerca assistente alla poltrona con esperienza al computer e principali sistemi operativi, bella presenza, dinamica e predisposta al dialogo con i pazienti. Esclusivamente residente in zona! 3 giorni settimana, mart. merc. ven.10-18. Tel. 06.79312014
- Odontopoint sas, società di servizi, cerca odontoiatra con intenzione apertura studio dentistico in Roma e provincia, per

cessione in comodato uso gratuito di attrezzatura completa, in cambio esclusiva lavori protesici al nostro laboratorio. Per informazioni telefonare signor Paolo Baglivo tel. 348.3401564 oppure 0774.346696

> OFFRO ATTIVITÀ

- Affittasi studio dentistico in Roma pluristanze (8) o solo singole stanze a specialisti o generici o laboratorio separato da studio. Tel. 338.1555568
- Affitto laboratorio completo 8 posti di lavoro compreso mura e licenza a collega o colleghi a Roma, prezzo da concordare. Telefonare al 328.3277360
- Affitto stanza a Roma in prestigioso studio odontoiatrico, in Via di Porta Pinciana angolo Via Veneto, si offrono 2/3 giorni a settimana uso di unità operativa completa di strumentario e servizio di sterilizzazione, a colleghi odontoiatri. Contratto annuale di sublocazione,

eventuale uso di ortopantomografo di ultima generazione e a richiesta servizio di segreteria. Tel. 320.4403856.

- Affitto stanza completamente attrezzata in studio odontoiatrico a norma, accreditato alla regione, in Roma via L. Perna 25. Telefonare al 339.2808178
- Affitto studio dentistico 1 unità operativa a colleghi con propri pazienti in Pozzuoli (NA), ampio parcheggio. Tel. 392.3411640
- Laboratorio odontotecnico, completamente attrezzato, con sede in Roma, affitta posto di lavoro. Ampia possibilità di collaborazione. Tel. 338.5444300
- **Offro inserimento a basso costo a collega con propri pazienti in studio dentistico a norma, 3 riuniti, ufficio, laboratorio, sala sterilizzazione ecc. per successiva cessione, sito in viale Eritrea Roma. Telefonare allo**

377.9677604

- Ostia Lido affittasi studio dentistico centrale, due unità, studio privato, OPT, bagno invalidi a collega odontoiatra. Tel. 06.5679204
- Roma est, Ponte di Nona, affitto studio con due unità operative a norma, vero affare. Tel. 349.5789329
- Roma Eur Granai affittasi studio dentistico nuovissimo a collega odontoiatra o igienista. Tel. 338.3657870
- Roma Lungotevere Flaminio vendo studio dentistico comprese le mura 90 mq catastali ristrutturato climatizzato avviamento trentennale. Autorizzato all'esercizio dalla Regione Lazio. Due sale operative. Tel. 339.7107431
- Roma, per cessazione attività vendesi attrezzature odontoiatriche, in alternativa cedesi studio completo. Da visionare sul posto. Tel. 338.3980997
- Roma. Affittasi Studio sito in Viale Somalia, elegante, piccola metratura, particolarmente



Think different!

Oggi avete la possibilità di provare qualcosa di diverso. ICX templant® ... l'impianto di successo in Germania!

- Unica connessione protesica
- Box ergonomico e di facile utilizzo
- Componentistica completa
- Chirurgia guidata alla portata di tutti
- Corsi di approfondimento anche in loco

Provaci .. Sapremo convincerti

Silo Implant System S.r.l.
Via delle Industrie, 38 20853 Biassono (MB)



Saremo presenti
dal 12 al 14 marzo 2015
Presso ICX World in Colonia
Halle 3.2 Stand da C-020 a E-039



ASSISTENZA DIRETTA NEI PRIMI INTERVENTI

Ogni inizio è difficile? Non con noi!
Sebbene semplice ed intuitiva nei primi interventi Potrete avere il supporto diretto di un nostro responsabile che vi farà passare alla nuova sistemazione senza problematiche dando supporto a Voi e al Vostro Staff di collaboratori e tecnici.

CONTATTI: Tel. 039 97 123 76 | Fax 039 97 123 77
Mail info@siloiimplant.com Web: www.siloiimplant.com

➤ ANNUNCI ECONOMICI

adatto ad odontoiatra alla prima esperienza. Prezzo vantaggioso.

Tel. 339.2199470

• Società Odontopoint offre a Odontoiatra, con propria clientela, stanza in affitto attrezzata in studio dentistico, in Guidonia centro, Viale Roma. Tel. 348.3401564

• Vendo studio dentistico in Roma per cambio di attività, attrezzato di tutto, riunito Euro-Cad, RX, autoclave, mobili e strumentario chirurgico, ad € 5.000. Tel. 338.8633491

➤ CERCO ATTIVITÀ

• Cerco collega chirurgo/ implantologo giovane ma con almeno 10 anni di esperienza

per collaborazione/ subentro (causa pensionamento) presso studio pluridecennale sito in Roma - Largo Somalia. Tel. ore 19-20 al 339.4211539

➤ OFFRO ATTREZZATURA

- Laboratorio vende foragessi Renfer Top Spin, per eseguire modelli con monconi sfilabili, molto recente, perfette condizioni. Per informazioni e invio foto tel. 348.7105581
- Stereomicroscopi professionali da banco da 4x a 100x, con illuminatore per luce trasmessa e riflessa ed ampio corredo di accessori euro 400,00. Sistemi completi con

illuminatore con lampada alogena e fibra ottica anulare per luce fredda. Eventuale disponibilità di supporti a pantografo, di sistemi per fotomicrografia e di fibre ottiche bifilari. Telefonare allo 06.30484685 (ufficio) o al 338.3408288, e-mail: massimo.dapice@enea.it

- Vendo attrezzatura e strumentario completi di studio dentistico in ottime condizioni. Tel. 335.8018577
- Vendo banchi da lavoro mod. Saratoga L 1mt P50 H83 in metallo rosso piano bianco, due cassette con sportello vetro con attacchi micromotore turbina e siringa mod Faro Euro 1.000,00 cadauno trattabili. Telefonare allo 06.5913003 oppure al 335.4356589

- ore pomeridiane dal lunedì al venerdì
- Vendo elettrosaldatrice endorale come nuova Dent Weld (ora Sweden). Tel. 393.3323559
- Vendo n. 2 vibratori per amalgama seminuovi; n. 2 lampade per compositi; n. 1 sterilizzatrice a calore secco. Euro 150,00 cadauno oppure Euro 700,00 in blocco. Tel. 333.7463610
- Vendo riunito Kavo Systematica 1060SK in ottime condizioni color verde acqua marina, completo di manipoli, già imballato euro 2.500,00. Zona centro Italia. Tel. 331.7372999.

Stanco delle solite soluzioni implantari? Arriva Neodent!

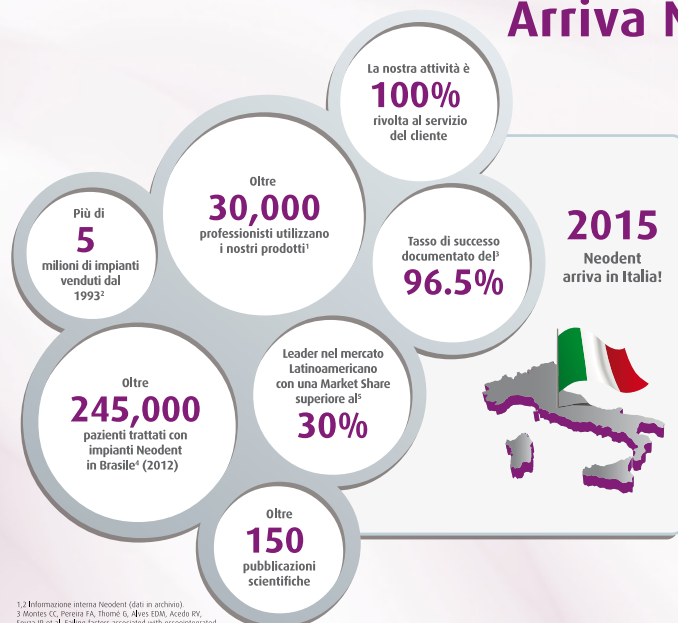

Da oltre 20 anni,
Eccellenza e Innovazione al servizio
dei Professionisti e dei loro Pazienti.

NEODENT[®]
ECCellenza e INNOVAZIONE

Instradent Italia srl - Viale Bodio 37/A - Bodio Center - 20158 Milano
Numero Verde: 800 975 895 - info.it@instradent.com



XDENT® 

Odontoiatria

Il meglio della tecnologia software per il tuo studio dentistico

Per Mac, PC, Tablet e Smartphone



Synchronizing Healthcare



**CompuGroup
Medical**



La tua professione merita il software gestionale più evoluto del mercato. XDENT migliora lo standard qualitativo dei servizi offerti ai tuoi pazienti e semplifica la tua attività e quella dei tuoi assistenti.

Contattaci per info e acquisti:
+39 0932 681600 • commerciale@xdent.it

www.xdent.it | www.cgm.com/it

L'ODONTOIATRA.. IL TUO ESPERTO DI BELLEZZA



• Manipolo con tre configurazioni di lavoro e tre testine intercambiabili con differenti diametri

Radiofrequenza ad uso professionale, studiata appositamente per CENTRI MEDICI E DENTISTICI.

Dotata Software facile e intuitivo, di schermo LCD con tecnologia Touch Screen, Manipolo con 3 diverse inclinazioni e 3 testine ideali per viso e corpo.

La Rf Ablator BEAUTYLED è la nuova radiofrequenza medica che dona un effetto lifting senza intervento chirurgico. Questa innovativa tecnologia, è basata sulla trasmissione controllata di energia a Radiofrequenza di tipo monopolare, con sviluppo di un effetto diatermico attivo per un miglior risultato:



- Riduzione di rughe e segni del tempo (effetto lifting immediato)
- Azione riempitiva del viso, collo e décolleté
- Aumento densità cutanea
- Assottigliamento esiti cicatriziali (acne)
- Tonificazione e modellamento dei tratti del viso

Lo STUDIO DENTISTICO può trattare la regione della bocca e il terzo medio e inferiore del viso (naso-labiali, sotto-labiali, periorculari).



carlo de giorgi s.r.l.

VIA TONALE, 1 - 20021 BARANZATE (MI) - ITALY
TEL. +39 02.356.15.43 r.a. - FAX +39 02.356.18.08
www.degiorgi.it - info@degiorgi.it

**DIMOSTRAZIONI E OPEN DAY
GRATUITI
PRESSO IL TUO STUDIO**

per informazioni:

800-100793