

INFODENT®

MENSILE D'INFORMAZIONE MERCEOLOGICA DENTALE

LINEA DIRETTA

LEFFE BERGAMO - Tel. 035.73.18.95



NEW Line.up

5 cordoni a fibre ottiche,
ablatore con 5 punte,
sistema di endoscopia,
monitor 15" e telecamera endorale



NEW eco.Line

5 cordoni a fibre ottiche,
ablatore in dotazione con 5 punte,
bacinella rimovibile
in vetro temperato

SHOW ROOM APERTO ANCHE IL SABATO
E LA DOMENICA PREVIO APPUNTAMENTO.

REALIZZIAMO STUDI CHIAVI IN MANO.
Dalla progettazione alla fornitura completa

www.lineadirettamed.com

In questo numero a confronto:

RIUNITI FINO A 10.000 EURO pag. 5

PERNI ENDODONTICI pag. 19

NUOVO - FOCUS PRODOTTO pag. 31

⊕ Sondaggi/Approfondimenti/Corsi e congressi/
Redazionali dalle Aziende/Annunci economici





Vuoi aumentare il numero dei tuoi pazienti? Ora puoi farlo a soli 3,00 € al giorno

LTS è un' Associazione attiva in tutti i settori della sanità con particolare cura del settore odontoiatrico, che ad oggi risente profondamente della crisi e della nascita di imponenti catene di franchising destinate a schiacciare le piccole realtà.

La nostra Associazione si prefigge pertanto di ridare energia, promuovere e "rivitalizzare" gli studi odontoiatrici già esistenti sul territorio, non spogliandoli della loro identità, bensì supportandoli con tutti i mezzi a disposizione per ristrutturare e consolidare la propria immagine, garantendo la **canalizzazione di oltre 50.000 pazienti**.

Il progetto è rivolto agli odontoiatri e ai medici specialisti, che si associano mediante il pagamento di una quota annuale, e ai pazienti (che vengono dotati di una LTS card attraverso la quale usufruiscono di particolari benefit presso gli studi associati).

Inoltre, particolari accordi stretti tra LTS e le migliori aziende di forniture sanitarie e laboratori odontotecnici permettono all'associato di essere al centro di un potente gruppo d'acquisto, godendo di forti scontistiche.

Le strutture sanitarie associate (LTS point) ottengono una canalizzazione dei pazienti grazie alla pubblicità del network attraverso i

principali mass-media (giornali, riviste, tv), gli stands commerciali LTS e la distribuzione delle LTS card presso Aziende ed Enti nazionali.

Ogni LTS point viene dotato di una piattaforma informatica, sviluppata ad hoc e dotata di un gestionale odontoiatrico, che regolerà i flussi dei pazienti da indirizzare verso le strutture LTS.

In questo modo le strutture associate ottengono un potente servizio a 360°.

LTS ha obiettivi di espansione ampi, determinati a creare **un network sanitario solidale su base nazionale**, che coinvolga non soltanto gli studi odontoiatrici ma anche tutte le branche della medicina, associando ed accogliendo nel progetto strutture mediche poli-specialistiche.



Cosa aspetti?

visita il sito www.latuasalute.net
e scarica il modulo per l'iscrizione

- **Canalizzazione di oltre 50.000 pazienti**
- **Sconti su forniture dentali**
- **Sconti su attrezzature odontoiatriche**
- **Sconti su laboratori odontotecnici**
- **Corsi di aggiornamento professionale gratuiti**
- **Agevolazioni con istituti di credito e finanziarie**



richiedi ulteriori informazioni
a info@latuasalute.net
tel: 06.876.93.087

INFODENT®

MENSILE D'INFORMAZIONE MERCEOLOGICA DENTALE

CENTRO-SUD ITALIA

www.infodent.it

CSST

CONFINDIRIZIA

A.N.E.S. Associazione Nazionale Editori e Specialisti

Direttore responsabile Riccardo Chiarapini

Segreteria di redazione Diana Carbonetti

Direzione grafica Gisella Benedetti

Impaginazione Francesca Pilli

Marketing e Pubblicità: Gianluca Passeri

Tel. 0761.393306 - 335.1213136

gianluca@infodent.it

Mensile d'informazione merceologica dentale
ANNO XXVI - n. 6-7 Giugno Luglio 2014
Poste Italiane S.p.A. - Spedizione in A.P. - 70%
Viterbo - Autorizzazione del Tribunale di Viterbo
n. 341 del 7/12/88

BeC

Editore BeC s.r.l.

Strada Teverina Km. 3,600 - 01100 Viterbo

Telefono 0761.393.1 - Fax 0761.393.222

Stampa - Graffietti Stampati snc
S.S. Umbro Casertinese Km. 4,500
Montefiascone (VT)

**Testata volontariamente sottoposta a
certificazione di tiratura e diffusione
in conformità al Regolamento C.S.S.T.**

Certificazione Editoria Specializzata e Tecnica

Per il periodo 1/1/2013-31/12/2013

Tiratura media: 16.989

Diffusione media: 16.785

Tiratura del presente numero: 18.400

Certificato CSST n. 2013-2401 del 25.02.2014

Società di Revisione: PKF Italia spa

Una copia euro 0,77 - contiene I.P. + gadget

AVVERTENZE

La redazione non restituisce il materiale utilizzato.

SONDAGGIO pag 5

Riuniti fino a 10.000 euro

A CONFRONTO pag 6

Tabelle di comparazione

APPROFONDIMENTI pag 9

- LINE.up ed eco.LINE, qualità e praticità a prezzi competitivi

AGENDA Settembre/Ottobre pag 10

Congressi e Fiere in Italia e all'estero

Calendario dei Corsi

SONDAGGIO pag 19

Perni Endodontici

A CONFRONTO pag 20

Tabelle di comparazione

APPROFONDIMENTI pag 29

- La luce non incontra ostacoli

FOCUS PRODOTTO pag 31

PARLIAMO DI pag 32

- Fotografia
Macchine Fotografiche Reflex
- Marketing
Non si fanno preventivi gratuiti

DALLE AZIENDE pag 37

- Sistema con zirconia Zirlux® FC2: per il risultato desiderato
- Carestream Dental presenta l'RVG 6200
- SMILETECH®, sistema estetico e semplice per allineare i denti
- Offertedentali.com, lo strumento in più per i professionisti del dentale
- Componentistica protesica per ogni esigenza clinica
- Estetismile: la medicina estetica sicura ed efficace, semplicemente. L'opportunità.

ANNUNCI ECONOMICI pag 44



VAI SU INFODENT.IT
TROVERAI TANTI PRODOTTI
NUOVI IN OFFERTA!



Fotografa il Orcode
oppure digita
infodent.it/annunci

INSERZIONISTI - 3D Fast pagg. I Cop/39 • Alpha Test pag. 13 • B.A. International pag. 41 • Barone pag. 11 • BeC pag. 3/12/36/43/44 • Caes pag. 10 • Cliniche di Lausanne pag. 45 • Dentalica pag. 17 • Dentalit pag. 11 • Dental PR Adin pag. 33 • Dental Shine pag. 45 • Dental X pag. 40 • EMS pag. 9 • ENI pag. 4 • Estetismile pag. IV Cop • Fodent pag. 3 • La tua salute pag. II Cop • Linde Medicale pag. III Cop • Linea Diretta pagg. I Cop/9 • Mariotti pag. 37 • Micro.medica pag. 29 • Niba pag. 16 • NSI pag. 38 • Ortho Clinic pag. 29 • Ortho System pag. 15 • Overmed pag. 35 • Redent Nova Ltd pag. 18 • Rodolfo Pistoni pag. 32 • Sirona pagg. 30/31/34 • Techim Group pag. 44 • Tekne Dental pag. 42 • Umbra pag. 14

INFORMATIVA - Questa rivista Le è stata inviata tramite abbonamento, l'indirizzo in nostro possesso verrà utilizzato per l'invio della rivista, per l'invio di altre riviste, per l'invio di proposte di abbonamento, per l'invio di informazioni tecniche e commerciali, nonché per la divulgazione di eventi formativi e promozionali e per la cessione degli stessi a terze aziende per le medesime finalità. In ogni momento potrete esercitare i diritti di cui all'art. 7 del D. Lgs 196/2003, e quindi conoscere, ottenere la cancellazione, la rettifica, l'aggiornamento e l'integrazione dei Vostri dati, nonché opporVi al loro utilizzo per le finalità su indicate. Qualora venisse esercitato il diritto alla cancellazione lo stesso comporterebbe il mancato invio della presente rivista. Il titolare del trattamento è BeC srl con sede in Viterbo, Strada Teverina Km 3,600, nella persona del suo legale rappresentante.

T'INNAMORERAI
DI LUI

€ 3.900+iva

fodent sas
via Del Trullo 411, 00153 Roma
T 06 65793058
info@fodent.it
www.fodent.it

scegli eni gas e luce sul web

puoi vincere premi esclusivi per te
e per la tua attività



251111

hai la partita IVA? scegli **link business** sul web e partecipa al concorso **Very Important Business**. subito in regalo per te un **buono Amazon** da 50 euro, e in più puoi vincere un premio a estrazione a tua scelta tra una **Mercedes-Benz Citan 112**, un sistema audio-video **Bang & Olufsen** e una **soluzione di design** per arredare il tuo ufficio. **eni gas e luce** ti aspetta online su **eni.com**

Concorso misto a premi valido dal 14/04/14 al 13/07/14. Montepremi complessivo del valore di € 91.240. Regolamento completo su **eni.com**

eni gas e luce la soluzione più semplice



eni.com

Riuniti fino a 10.000 euro

Sondaggio su 102 responder

Nella scelta di un riunito quali aspetti reputa più importanti?

Il prezzo	15	15%
La marca	32	31%
L'equipaggiamento	55	54%

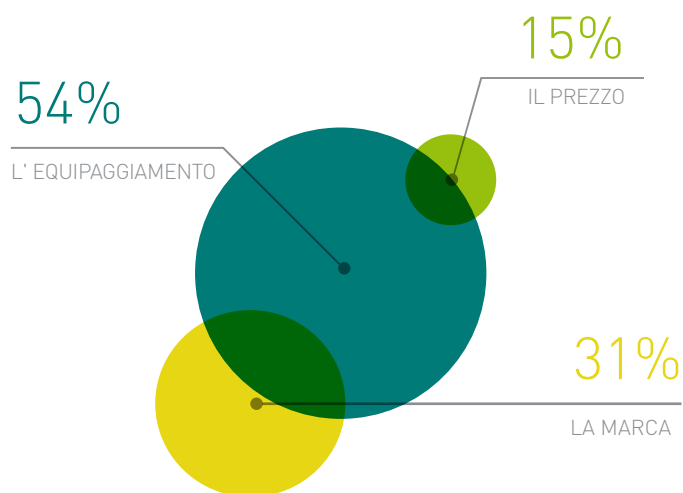

Tra le modalità di pagamento quale è quella che preferisce?

Leasing/noleggio	46	45%
Pagamento a consegna con sconto	24	24%
Pagamento dilazionato direttamente all'azienda	32	31%

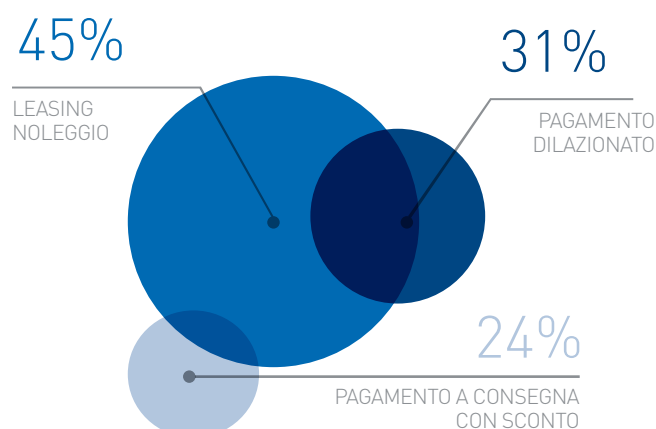

Tra i vari optional di cui può essere dotato un riunito, quale per lei è il più importante?

Telecamera e monitor	17	17%
Micromotore ed ablatore	69	68%
Lampada operatoria a LED	16	15%

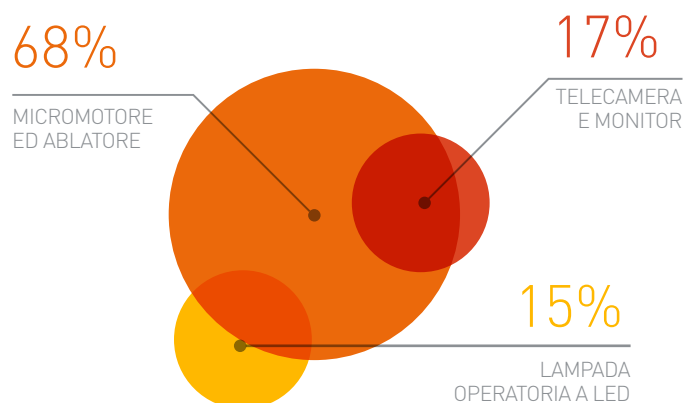

Il presente sondaggio ha solo valore informativo e rappresenta una manifestazione di opinioni degli iscritti al portale Infodent.it

> A CONFRONTO

> RIUNITI FINO A 10.000 EURO



				
Denominazione del prodotto	ECO.LINE	FONA 1000	FONA 2000 L	JS500
Produttore	Linea Diretta srl	Sirona Dental System - Foshan	Sirona Dental System - Foshan	Fedesa
Integrazione modulare	No	Si	Si	Si
Monitor e telecamera intraorale integrati	No	Si	Si	No
Lampada polimerizzante	Presente su tavoletta assistente	Presente su tavoletta medico e assistente	Presente su tavoletta medico e assistente	Assente
Campo luminosità lampada (lux – min-max)	14.000-22.000	35.000-45.000	35.000-45.000	15.000-25.000
Gruppo idrico	Sospeso	Sospeso	A terra	Sospeso
Movimentazione poltrona	Elettrica	Elettrica	Elettrica	Idraulica
Computer medicale integrato	No	No	No	No
Fonte luminosa della lampada	Alogena	Led	Led	Alogena
N° strumenti presenti nella dotazione e tipologia tavoletta medico	Siringa, ablatore, 3 cordoni fibre ottiche	Sprido/cordoni pendenti, max 5 strumenti	Sprido/cordoni pendenti, max 6 strumenti	5 alloggi su faretra
Braccio tavoletta medico	Pneumatico	Meccanico	Pneumatico	Pneumatico
Display su tavoletta medico	No	Si	Si	No
N° strumenti tavoletta assistente presenti nella dotazione	4	2-4	2-4	3 alloggi
Braccio tavoletta assistente regolabile in altezza	No	No	No	No
Comandi presenti sulla tavoletta assistente	Riemp. bicchiere, lavaggio bacinella, movimentazione	Riempimento bicchiere, lavaggio bacinella, posizioni poltrona, lum. lampada	Riempimento bicchiere, lavaggio bacinella, posizioni poltrona, lum. lampada	Risciacquo, riempimento bicchiere, lavaggio bacinella
Pedale senza filo	No	No	No	No
Poltrona con movimenti compensati	No	No	Si	Si
Pedaliera multifunzione per controllo strumenti, poltrona e lampada	Si	Si	Si	Si
Regolazione altezza poggiatesta	Manuale	Manuale	Manuale	Manuale
Sistema antiriflusso spray	Si	Si	Si	Si
Sistema di disinfezione dei circuiti idrici degli spray e degli strumenti	Si tramite doppia tanica pressurizzata	No	Si	Si Alpro week end
Indipendenza circuiti cannule aspirazione	Si	Si	Si	Si
Sistema indipendente di alimentazione spray	Si	Si	Si	Si
Programmazione delle posizioni della poltrona	Si 3	4 programmi totali, 2 personalizzabili	4 programmi totali, 2 personalizzabili	Si 3+risciacquo
Prezzo di listino*	Euro 4.500,00	Non fornito	Non fornito	Euro 9.070,00

Legenda:  approfondimento  focus prodotto

* I prezzi si intendono al netto di IVA

> RIUNITI FINO A 10.000 EURO

				
Denominazione del prodotto	JSUNO	LINE.UP	NICE TOUCH NICE GLASS	OPPORTUNITY LITE
Produttore	Fedesa	Linea Diretta srl	Miglionico srl	Copega srl
Integrazione modulare	Si	No	Si	No
Monitor e telecamera intraorale integrati	No	Si	Si	No
Lampada polimerizzante	Assente	Presente su tavoletta assistente	Presente su tavoletta medico e assistente	Assente
Campo luminosità lampada (lux – min-max)	15.000-25.000	14.000-22.000	3.000-50.000	•
Gruppo idrico	Sospeso	Sospeso	Sospeso	A terra
Movimentazione poltrona	Idraulica	Elettrica	Elettrica	Elettrica
Computer medico integrato	No	No	Si	No
Fonte luminosa della lampada	Alogena	Alogena	Led	Alogena
N° strumenti presenti nella dotazione e tipologia tavoletta medico	5 alloggi su faretra	Siringa, ablatore, 3 cordoni fibre ottiche	6, tavoletta con faretre	5
Braccio tavoletta medico	Pneumatico	Pneumatico	Meccanico	Meccanico
Display su tavoletta medico	No	No	Si	Si
N° strumenti tavoletta assistente presenti nella dotazione	3	4	Max 2	•
Braccio tavoletta assistente regolabile in altezza	No	No	Si	No
Comandi presenti sulla tavoletta assistente	Risciacquo, riempimento bicchiere, lavaggio bacinella	Riemp. bicchiere, lavaggio bacinella, movimentazione	Stessi della tavoletta operatore	Riemp. bicchiere, lavaggio bacinella, accensione lampada
Pedale senza filo	No	No	No	No
Poltrona con movimenti compensati	Si	Si	Si	Si
Pedaliera multifunzione per controllo strumenti, poltrona e lampada	Si	Si	Si	Si
Regolazione altezza poggiatesta	Manuale	Manuale	Manuale	Manuale
Sistema antiriflusso spray	Si	Si	Si	No
Sistema di disinfezione dei circuiti idrici degli spray e degli strumenti	Si Alpro week end	Si tramite doppia tanica pressurizzata	Si automatico con funzionamento continuo con WK	Si
Indipendenza circuiti cannule aspirazione	Si	No	Si	•
Sistema indipendente di alimentazione spray	Si	Si	Si	Si
Programmazione delle posizioni della poltrona	Si 3+risciacquo	Si 3	Si 7	Si 4
Prezzo di listino*	Euro 9.870,00	Euro 5.900,00	Euro 10.000,00	Non fornito

Legenda:  approfondimento  focus prodotto

* I prezzi si intendono al netto di IVA

> A CONFRONTO

> RIUNITI FINO A 10.000 EURO

	OVER	SINCRUS GL H	SINOL MOD. S2318	SIRONA C8 PLUS
Denominazione del prodotto				
Produttore	Tecnomed Italia	Gnatus	North West M.I.	Sirona
Integrazione modulare	Si	Si	Si	Si
Monitor e telecamera intraorale integrati	No	Si	Si	Si opzionale
Lampada polimerizzante	Presente su tavoletta medico e assistente	Presente su tavoletta medico e assistente	Presente su tavoletta assistente	Presente su tavoletta medico e assistente
Campo luminosità lampada (lux – min-max)	8/30 Mlux	30.000-35.000	15.000-20.000	15.000-22.000
Gruppo idrico	Sospeso	Sospeso	Sospeso	A terra
Movimentazione poltrona	Elettrica	Elettrica	Elettrica	Elettrica
Computer medicale integrato	No	No	No	No
Fonte luminosa della lampada	Led	Led	Led	Alogena di serie, led opzionale
N° strumenti presenti nella dotazione e tipologia tavoletta medico	Siringa-MM Induzione-Cordone Turbina f.o., braccetti ServoSystemSprido brevettato	6	•	Sprido oppure a cordoni pendenti max 5 strumenti
Braccio tavoletta medico	Meccanico	Pneumatico	Pneumatico	Meccanico
Display su tavoletta medico	Si	No	Si	No
N° strumenti tavoletta assistente presenti nella dotazione	•	3	5	2
Braccio tavoletta assistente regolabile in altezza	No	No	Si	No
Comandi presenti sulla tavoletta assistente	Stessi comandi del pannello medico	Bicchieri, bacinella, blocco poltrona	Strumentazione, poltrona, gruppo idrico	Richiamo memorie, bicchiere e bacinella
Pedale senza filo	No	No	No	No
Poltrona con movimenti compensati	Si	Si	Si	Si
Pedaliera multifunzione per controllo strumenti, poltrona e lampada	Si	Si	Si	Si
Regolazione altezza poggiatesta	Manuale	Manuale	Manuale	Manuale
Sistema antiriflusso spray	Si	Si	Si	Si
Sistema di disinfezione dei circuiti idrici degli spray e degli strumenti	Si Wek Metasys	Si bio system	Si pressurizzato con H ₂ O sterile	Si disinfezione automatica e trattamento continuo dell'acqua in ingresso opzionale
Indipendenza circuiti cannule aspirazione	No	Si	Si	No
Sistema indipendente di alimentazione spray	Si	Si	Si	Si opzionale
Programmazione delle posizioni della poltrona	Si 6	Si 4	Si 3 programmi +zero+last position	Si 4
Prezzo di listino*	Non fornito	Euro 8.900,00	Non fornito	Non fornito

Legenda:  approfondimento  focus prodotto

* I prezzi si intendono al netto di IVA

+ INFO OPERATORI

Copega srl

www.copega.it

Fedesa

(Importatore Class

Implant srl - 06.877900

www.classimplant.com)

Gnatus

081.5854492- 081.7583755

Linea Diretta srl

035.731895

www.lineadirettamed.com

Miglionico srl

080.759552- www.miglionico.net

North West M.I.

(Importatore e distributore

DL Medica - 02.762751

www.dlmedica.it)

Sirona Dental Systems

045.8281811- www.sirona.it

Tecnomed Italia srl

www.dentalastec.it

AVVERTENZE AL LETTORE - I dati e le informazioni pubblicati in questa sezione, e negli eventuali approfondimenti pubblicati nella successiva collegata, sono forniti dalle aziende produttrici e/o importatrici e/o distributrici dei prodotti, le quali si assumono tutte le responsabilità legate alla loro veridicità e correttezza. In questa sezione i prodotti, quando possibile, sono raggruppati per omogeneità di destinazione d'uso, ed in ordine alfabetico secondo la denominazione commerciale. La presente rubrica ha finalità di informazione giornalistica, non di repertorio, non ha pretesa di esaustività e non vuole esprimere giudizi sui prodotti. Il lettore è invitato a non interpretare come una scelta redazionale la elencazione di prodotti o la mancata citazione di altri.

LINE.up ed eco.LINE, qualità e praticità a prezzi competitivi



LINE.up ed eco.LINE sono i riuniti che LINEA DIRETTA propone ormai con successo da diversi anni in quanto, oltre all'eccellente qualità e all'ottima praticità, essi vengono proposti ad un prezzo estremamente competitivo. Sono riuniti completi, affidabili, semplici nella componentistica e robusti nella struttura; sviluppati e migliorati dagli stessi odontoiatri fondatori della società che, dall'utilizzo quotidiano, hanno saputo selezionare i requisiti dei quali un riunito odontoiatrico deve essere dotato. Il micromotore può essere elettrificato installando il manipolo ad

induzione a LED della TeKne Dental, oppure il micromotore elettrico a fibre ottiche della Bien Air con display dedicato per il controllo del torque e dei giri che consente la funzione endo. Inoltre, con l'aggiunta della pompa peristaltica e del supporto della fisiologica, è possibile rendere il riunito ottimale per la chirurgia. LINEA DIRETTA infatti non si limita ad importare i riuniti commercializzati, ma ne segue direttamente le fasi di progettazione presso la casa madre, diventandone così co-progettatore. Tra gli ultimi sviluppi apportati ad entrambi i riuniti, c'è la possibilità di sostituire la

lampada operatoria alogena con un modello opzionale che, oltre ad avere una sorgente luminosa a LED, può essere movimentato agevolmente anche sull'asse obliquo.

L'attenzione nello sviluppo dei riuniti non è solo verso l'operatore, ma è anche rivolta al comfort del paziente: infatti la seduta, oltre ad avere una movimentazione in ergo motion, è stata recentemente migliorata, rendendo lo schienale sempre più morbido ed ergonomico. E' stata aggiunta una seconda tanica per l'irrigazione idrica indipendente, ciò per rendere sempre più ottimale sia l'igienizzazione interna che l'alimentazione tramite acqua distillata, collutorio e fisiologica. L'assistenza tecnica è garantita in tutta Italia grazie ad una rete di tecnici ben organizzata su tutto il territorio.

**Showroom a Leffe (BG), aperto anche SABATO e DOMENICA previo appuntamento: telefono 035.731895
www.lineadirettamed.com**

+ PER INFORMAZIONI

Linea Diretta

Via Europa, 1/A

24026 Leffe (BG)

Tel. 035.731895

www.lineadirettamed.com



Perché

il Noleggio è preferibile all'acquisto?

Scopri 4 buoni motivi! Fotografa il QR code >

oppure vai su: campagne.infodent.it/ems



CAES Software

Horizon Blue

Cartella Clinica Odontoiatrica



Cartella Clinica Medicina Estetica



Agenda multipoltrona sincronizzabile su Ipad e Tablet



Widget Endodonzia, testo, immagini



Demo gratuita scaricabile da <http://www.caes.it>

Congressi e Fiere in Italia

OTTOBRE

02-04 Montecatini SI

www.accademiaitalianaendodonzia.it
Congresso Nazionale AIE

03-04 Torino TO

www.aignatologia.it
27° Congresso Internazionale AIG - Associazione Italiana Gnatologia - Relazione tra occlusione, disordini temporomandibolari e postura

09-11 Firenze FI

SIDO- www.sido.it
segreteria@sido.it
45° Congresso Internazionale SIDO

16 Milano MI

Segreteria degli Amici di Brugg
segreteria@amicidibrugg.it
Expodentalforum - Giornata Amici di Brugg

16-18 Milano MI

www.expodental.it
42° International Expodental

17-18 Genova GE

Rosa D'Eventi - Tel. 010.5954160
rosadeventi@rosadeventi.com
www.rosadeventi.com
4° Congresso Nazionale Gli ultrasuoni a 360 gradi in odontoiatria

24-25 Milano MI

www.sicoi.it

Congresso Internazionale SICOI - Estetica ed Eccellenza: possiamo imitare madre natura?

24-25 Roma RM

Unid
segreteria@pierreservice.it
XIII Congresso Nazionale U.N.I.D.
28,4 crediti ECM

24-25 S. Margherita Ligure GE

Segreteria degli Amici di Brugg
segreteria@amicidibrugg.it
4° Closed Meeting dei Soci Effettivi Amici di Brugg

Congressi e Fiere all'estero

OTTOBRE

29-02 Mosca - Russia

Dental-Expo Moscow 2014
Dental Expo - Tel: +7 495 921 40 69 Fax: +7 495 921 40 69
info@dental-expo.com
www.dental-expo.com

02-05 Sofia - Bulgaria

2014 Sofia Dental Meeting Sofia Dental Meeting
Tel. +359 2 866 2257
Tel. +359 884 27 84 83
sofiadentalmeeting@gmail.com
sofiadentalmeeting@dir.bg

09-11 Londra - Inghilterra

BDIA London 2014
British Dental Industry Association www.bdia.org.uk

02-05 Anaheim - Usa

78th Pacific Coast Society of Orthodontists Annual Meeting Pacific Coast Society of Orthodontists
Tel: +1 415 441 2410
Fax: +1 415 441 5683
www.pcsortho.org

09-11 Bali - Indonesia

Indonesian Association of Orthodontists
The 9th Annual Meeting

Department of Orthodontics
Tel: +628980161981
www.ikorti-iaomeeting.com
iaoannualmeeting@gmail.com

10-11 Stuttgart - Germania

Fachdental Sudwest 2014
Landesmesse Stuttgart GmbH
Tel: +49 711 18560-0
Fax: +49 711 18560-2440
info@messe-stuttgart.de
www.messe-stuttgart.de

18 Monaco - Germania

ID Infotage Dental-Fachhandel Munich 2014
CCC Creative Communications Concepte
Tel. +49 221 931813-0
Fax +49 221 931813-90
idd@ccc-werbeagentur.de
www.ccc-werbeagentur.de

21-23 Ufa - Russia

Dental Expo Ufa Ural Dentistry
Dental Expo Tel: +7 495 921-40-69 Fax: +7 495 921-40-69 -
info@dental-expo.com
www.dental-expo.com

22-24 Minsk - Bielorussia

BelarusDent 2014 10th International Stomatology Forum Technics and Communications Exhibition Company (T&C)
Tel. +375 17 306 0606 // 226 90 14 (7) // 203 68 67 (69)

Fax +375 17 203 33 86
medica@tc.by - www.tc.by

22-24 Prishtina - Kosovo

Medikos 2014 Congress & Event Organization
Tel: +381 38 220 003 Fax: +381 38 225 092 - info@ceokos.com
www.ceokos.com

22-25 Toronto - Canada

CAE Canadian Academy of Edodontics - 50th Annual General Meeting
CAE Canadian academy of Edodontics - info@caendo.ca
www.caendo.ca

22-25 Shanghai - Cina

DenTech China 2014 The 18th China International Exhibition and Symposium on Dental Equipment, Technology and Products
Shanghai UBM Showstar Exhibition Co Ltd
Tel: +86 21 6157 7288
Fax: +86 21 6157 7272
www.ubmshowstar.com

28-30 St. Peterburg - Russia

Dental - Expo St. Petersburg 2014
Dental Expo Ltd. / JSC "DE-5"
Tel/Fax: +7 495 921 40 69
info@dental-expo.com
www.dental-expo.com

DENTISTI

SETTEMBRE

CAD CAM

Verona - VR 08
Sirona Digital Academy
Tel. 045.8281811
formazione@sirona.it
www.sironatimes.it

Digital connect: comunicazione digitale studio/laboratorio con Apollo DI - entry level I livello

Milano - MI 11-12
Sirona Digital Academy
Tel. 045.8281811
formazione@sirona.it
www.sironatimes.it

L'elemento singolo: la ricostruzione completa con corona, la ricostruzione parziale inlay onlay - entry level I livello

Milano - MI 15
Sirona Digital Academy
Tel. 045.8281811
formazione@sirona.it
www.sironatimes.it

Stress test software Cerec: consigli e segreti progettazione avanzata

Roma - RM 16
Sirona Digital Academy
Tel. 045.8281811
formazione@sirona.it
www.sironatimes.it

Digital connect: comunicazione digitale studio/laboratorio con Apollo DI - entry level I livello

Verona - VR 16
Sirona Digital Academy
Tel. 045.8281811
formazione@sirona.it
www.sironatimes.it

La multiunità in quadrante posteriore e frontale - I livello

Verona - VR 18-19
Sirona Digital Academy
Tel. 045.8281811
formazione@sirona.it
www.sironatimes.it

Corso di progettazione avanzata e finalizzazione estetica: abutment solutions - corso di secondo livello

Roma - RM 19
Sirona Digital Academy
Tel. 045.8281811
formazione@sirona.it
www.sironatimes.it

La multiunità in quadrante posteriore e frontale - entry level I livello

CHIRURGIA

Sarre - AO 11
Mcr Conference - rt@mcrconference.it - Tel. 055.4364475

Corso Teorico-Pratico di dissezione anatomica su cadavere: teniche chirurgiche implantari avanzate

DIAGNOSTICA

S. Benedetto del Tronto - AP 25-27
www.iapnor.org

Terapia miofunzionale: diagnosi e riabilitazione neuro-miofasciale

ENDODONZIA

Due Carrare - PD 25
Sweden & Martina
N. verde 800.010789
www.sweden-martina.it

Gorni F.

Il trattamento canalare nell'era del nichel-titanio. Endodonzia ortograda. Inizio corso

Due Carrare - PD 25
Sweden & Martina
N. verde 800.010789
www.sweden-martina.it

Corso teorico pratico di perfezionamento in endodonzia

ESTETICA

Brescia - BS 26-27
Siced - Tel. 030.2092960
Magne M.

Approccio diagnostico: ceratura additiva e mock up in acrilico

FACCETTE

Verona - VR 17
Sirona Digital Academy
Tel. 045.8281811
formazione@sirona.it
www.sironatimes.it

Le riabilitazioni estetiche frontali: le faccette e le corone. Corso di secondo livello

ADESSO HAI UN NUOVO STRUMENTO A CUI AFFIDARTI.

www.offertedentali.com

OFFERTE DENTALI .COM

Abbiamo creato il primo network nazionale di laboratori odontotecnici organizzato secondo un nuovo modello organizzativo, manageriale ed imprenditoriale. Questa formula ci permette di offrire tariffe molto competitive rispetto a quelle praticate da un laboratorio odontotecnico tradizionale.

Dentalit Odontotecnica Qualità e Convenienza

PROTESI FISSA: Metallo-Ceramica, Metal Free, Faccette, Intarsi

PROTESI MOBILE: Protesi tradizionale, Protesi flessibili di nuova generazione

IMPLANTOLOGIA: Corone su impianti, Abutment personalizzati, All-in 4-5-6, Implant Bridge

Per maggiori informazioni visita il nostro sito e compila il form con i tuoi dati e sarai contattato da uno dei nostri responsabili

www.dentalit4u.it - info@dentalit4u.it

Corso Teorico
Pratico di

Fotografia Digitale

in Odontoiatria

04/07/2014

19/09/2014

03/10/2014

Sirona Digital Academy
Via Milanese, 20
Sesto San Giovanni (MI)



■ Relatori:
**Carlo Alberto
e Alessandro
Piacquadio**

Per informazioni e iscrizioni:

INFODENT

Email eventi@bec.it

Telefono 0761.393.327

Brescia - BS 23-24
Siced - Tel. 030.2092960
Bigerna D.

Corso di faccette. Tecnica di mascheramento "la stratificazione parallela"

FOTOGRAFIA

Milano - MI 05
Sirona Digital Academy
Tel. 045.8281811
formazione@sirona.it
www.sironatimes.it

Corso di fotografia digitale per odontotecnici e medici

IMPLANTOLOGIA

Acquaviva Delle Fonti - BA 12
Tel. 0185.7887801 - 348.6288015
orthocorsi@micerium.it
Luzi C.

L'ancoraggio scheletrico con mini-impianti: dalla teoria alla pratica clinica quotidiana

Frosinone - FR 12
PLS Educational
Tel. 05524621 - Fax 0552462270
aiop@promoleader.com

Chirurgia implantare mini invasiva computer assistita: semplificazione chirurgia e programmazione protesica. 1° incontro

Bucarest - 17-20
Sweden & Martina
N. verde 800.010789
www.sweden-martina.it
Barbieri N., Provisionato M.

Corso di chirurgia implantare

Bologna - BO 19-20
www.cicweb.it
Corso di formazione teorico-pratico in implantologia

Brescia - BS 19-20
Siced - Tel. 030.2092960
Balbo E.

Risoluzioni individuali di casi implantari: dal mono-impianto ai casi complessi

Teramo - TE 19-20
Sweden & Martina
N. verde 800.010789
www.sweden-martina.it
Csonka M.

Trattamento chirurgico delle creste sottili: moderata espansione con osteotomi e split crest. Ricostruzione tridimensionale con mesh in titanio

Palermo - PA 20
Centro Formazione Sanitaria
Siria - Tel. 091.6717402
segreteria@cfsscilia.it
Carico Immediato All-on-four

Madrid - 25-27
Sweden & Martina
N. verde 800.010789
www.sweden-martina.it
Corso pratico di implantologia avanzata e di base su reperti autoptici freschi

Milano - MI 26
www.mvcongressi.com
Corso di Alta Formazione in Implantologia Orale

Due Carrare - PD 26-27
Sweden & Martina
N. verde 800.010789
www.sweden-martina.it
Csonka M.
Rialzi di seno mascellare per via crestale e con approccio laterale

Perugia - PG 27
Sweden & Martina
N. verde 800.010789
www.sweden-martina.it
Covani U., Gaspari L.
La programmazione di nuovi piani di trattamento: semplificare l'intervento con strumenti magneto-dinamici e riabilitare con tecniche elettrosaldate

Due Carrare - PD 29
Sweden & Martina
N. verde 800.010789
www.sweden-martina.it
Csonka M.
Corso di implantologia chirurgica e protesica. Inizio corso

LASER

Verona - VR 05
Sirona Digital Academy
Tel. 045.8281811
formazione@sirona.it
www.sironatimes.it
Sirolaser Advance

LEGISLAZIONE

Savona - SV 13
Ordini Medici Chirurghi e degli Odontoiatri
presidenza@fnomceo.it
Tel. 06.362031
Novità in campo previdenziale alla luce della nuova riforma

statutaria dell'Enpam. Opportunità previdenziali integrative

MODELLAZIONE

Brescia - BS 12-13
Tel. 335.5431320
segreteria.afgtlab@gmail.com
Carulli D.

Corso base di modellazione AFG

ODONTOIATRIA

Roma - RM 27
Edizioni Martina srl
Tel. 051.6241343
centrocorsi@edizionimartina.com
Roncopatie e apnee notturne

ODONTOSTOMATOLOGIA

S. Benedetto del Tronto - AP 18-20
Tel. 0735.781520
Fax 0735.781521
iapnor@iapnor.org
Pizzolorusso F., Vannucchi V.
Il ruolo della medicina osteopatica nelle valutazioni semeiologiche e clinico-funzionali in odontostomatologia

S. Benedetto del Tronto - AP 18-20
www.iapnor.org
Valutazioni semeiologiche e clinico-funzionali in odontostomatologia

ORTODONZIA

Teramo - TE 12-13
Sweden & Martina
N. verde 800.010789
www.sweden-martina.it
Quinzi V.
Ortodonzia intercettiva. Aspetti diagnostici e clinici del paziente in crescita

Teramo - TE 26-27
Sweden & Martina
N. verde 800.010789
www.sweden-martina.it
Quinzi V.
Ortodonzia intercettiva. Aspetti diagnostici e clinici del paziente in crescita

PARODONTOLOGIA

Collegno - TO 13
Sympla srl - Tel. 0376.265 713
academy@sympla.it
Massei G., Stella A.
Corso Teorico-Pratico di parodontologia

Gorizia - GO 19
Sweden & Martina
N. verde 800.010789

www.sweden-martina.it
Grusovin M.G.

Corso di parodontologia avanzato: casi clinici complessi e gestione pratica del paziente. Inizio corso

Torino - TO 26
Medical Services srl
Tel. 02.5397427
info@medicalecmservices.it
L'utilizzo della colla di fibrina in chirurgia parodontale e impianto con live surgery

PEDODONZIA

Trieste - TS 20
Aio - Tel. 011.4343824
ecm@aio.it

Odontoiatria infantile: attualità e strategie

PROTESI FISSA

Bagni di Tivoli - RM 12-13
Tel. 0774.379166 - Cell.
339.5419371- www.afgtlab.it
Cecere A.

AFG - Anatomic Functional Geometry - Corso base di modellazione naturale in cera con la tecnica AFG

PROTESI MOBILE

Napoli - NA 13
napoli@andi.it
Marino Prof. G.
Protesi parziale rimovibile

RADIOLOGIA

Roma - RM 15
Sirona Digital Academy
Tel. 045.8281811
formazione@sirona.it
www.sironatimes.it
La progettazione implantare guidata: classi guide - corso di secondo livello

RESTAURI

Brescia - BS 26
Siced - Tel. 348.7584428
info@circolodisam.it
Allegrì M.
Restaurativa indiretta adesiva

RIABILITAZIONE

S. Benedetto del Tronto - AP 25-27
Tel. 0735.781520
Fax 0735.781521
iapnor@iapnor.org
Terapia miofunzionale: diagnosi e riabilitazione neuro-miofasciale
23 crediti ECM

OTTOBRE

CHIRURGIA

Milano - MI 11
Medical Services srl
Tel. 02.5397427
info@medicalecmservices.it
Chirurgia estetica applicata alla risoluzione di recessioni singole e multiple

COLORE

Sutri - VT 10-11
Centro Corsi della Feniiiiix
Tel. 0761.600396
Corso sulla colorazione della zirconia e disilicato

Sutri - VT 17-18
Centro Corsi della Feniiiiix
Tel. 0761.600396
Corso master sul colore

Sutri - VT 25
Centro Corsi della Feniiiiix
Tel. 0761.600396
Corso introduttivo alla teoria del colore

DIAGNOSTICA

Sant'Antimo - NA 25
Tel. 081.402093- Fax 081.0606133
congressi@defla.it - www.defla.it
Approccio diagnostico e terapeutico alle inclusioni dentarie. Corso full immersion teorico-pratico

EMERGENZE

Genova - GE 25
E20 srl - Tel. 010.5960362
info@e20srl.com
Corso BLS sulle emergenze di pronto soccorso e rianimazione cardio polmonare con certificazione per lo studio odontoiatrico

ENDODONZIA

Cinisello Balsamo - MI 24
Sweden & Martina N. verde
800.010789- www.sweden-martina.it
Malagnino V.A.
Corso teorico-pratico di endodonzia. Corso avanzato sull'utilizzo della tecnica mtwo: casi di routine e casi complessi

ESTETICA

Cagliari - CA 04
Aio - Tel. 011.4343824 - ecm@aio.it
Estetica del volto: approccio multidisciplinare

Ammissione a Medicina e Odontoiatria

PREPARAZIONE AI TEST DI APRILE 2015

Corsi Alpha Test in tutta Italia

I corsi più completi iniziano a Giugno, Settembre e Ottobre. Non aspettare: prima cominci, meglio ti prepari!



SCONTI PER ISCRIZIONI ANTICIPATE



Libri Alpha Test, gli originali!

NUOVE EDIZIONI

Aggiornati alle ultime domande ufficiali Cambridge

Alpha Test Academy

L'unica piattaforma online di assistenza personalizzata allo studio che ti segue nella preparazione quando e dove vuoi.



FINO AL 50% DI SCONTO

INDAGINE DOXA

84% degli ammessi a Medicina si è preparato con Alpha Test

Risultato della ricerca effettuata da Doxa a novembre 2013 sulle matricole di Medicina 2013/2014 in 5 atenei italiani

Scegli la soluzione che fa per te su **alphatest.it**

Numero Verde
800-017326
www.alphatest.it



Alpha Test
APRE IL NUMERO CHIUSO

Su infodent.it FARE BUONI AFFARI È SCONTATO!

Iscriviti al portale, per te
un buono sconto di

50.00* €

messo a disposizione
da Umbra spa



Prendi al volo la tua buona stella!

Registrati al sito www.infodent.it e in pochi click il tuo buono sconto da 50,00 euro verrà attivato!

COME FARE

1. Completa correttamente la registrazione al sito.
2. Ti sarà inviata una email con il link per scaricare il buono sconto.
3. Stampalo e consegnalo al tuo agente di riferimento Umbra.

* Il Voucher è utilizzabile a fronte di una spesa minima di € 500,00 ed È CUMULABILE con le offerte in corso.
Offerta riservata a Dentisti e Odontotecnici
Per info: 075 5069067 - team.mkt@umbra.it

UMBRA

INFODENT
MENSILE D'INFORMAZIONE MERCEOLOGICA DENTALE

FOTOGRAFIA

Milano - MI 11
 Medical Services srl
 Tel. 02.5397427
 info@medicalecmsservices.it
La documentazione iconografica in odontoiatria

Modena - MO 18
 Tel. 059.2929632
 simone@simonevaccari.it
 Vaccari S.
Smile design - corso teorico pratico di Digital Smile Design & Digitale technology

GNATOLOGIA

Roma - RM 01-04
 Tel. 0171.339971
 info@staff-formazione.net
Percorsi valutativi e riabilitativi nelle disfunzioni dell'apparato temporo mandibolare (ATM) - Tecnica cranio-sacrale di 2° livello

Potenza - PZ 03-05
 Tel. 0171.339971
 info@staff-formazione.net
Bilancio e trattamento delle disfunzioni dell'Atm

Monza - MB 23
 Sweden & Martina N. verde
 800.010789- www.sweden-martina.it
 Fichera G.
Gnatologia: occlusione e funzioni dell'apparato masticatorio fondamenti di gnatologia per la riabilitazione restaurativo-protetica diagnosi e trattamento dei problemi occlusali, disfunzioni e disordini temporo-mandibolari. Inizio corso

IMPLANTOLOGIA

Firenze - FI 03-04
 www.sidp.it
Corso Annuale di parodontologia e implantologia

Feltre - BL 06
 MV congressi - Tel. 0521.290191
 franco@mvcongressi.it
Lo stato dell'arte nell'implantologia

Bucarest - 15-18
 Sweden & Martina N. verde
 800.010789- www.sweden-martina.it
Corso di chirurgia implantare

Due Carrare - PD 24-25
 Sweden & Martina N. verde

800.010789- www.sweden-martina.it
 Csonka M.
Ricostruzione tridimensionale delle creste atrofiche: gbr con mesh in titanio vs innesti a blocco

Bologna - BO 25
 Sweden & Martina N. verde
 800.010789- www.sweden-martina.it
 Carusi G.
La Tecnica MISE. Minimal Invasive Sinus Elevation. Il Sinus Lift sicuro, semplice e rapido nel trattamento implantare

Cagliari - CA 25
 Aio - Tel. 011.4343824 - ecm@aio.it
Implantologia oggi: tutto e solo un'overdenture immediata?

Milano - MI 25
 Bone System - Tel: 022154165
 Fax: 022154292
La moderna implantologia fra aspettative e realtà cliniche

LEGISLAZIONE

Firenze - FI 09
 SIDO - Società Italiana di Ortodonzia
 Tel. 02.56808224
 www.sido.it - scientific@sido.it
Come affrontare la professione da protagonisti

Milano - MI 11
 Segreteria degli Amici di Brugg
 segreteria@amicidibrugg.it
2° Incontro "Carlo De Chiesa - Franco Brega"

MARKETING

Milano - MI 03
 Form@S Srl - Tel. 02.29403752
 redazione@formaseditore.it
Comunicare bellezza e benessere nello studio odontoiatrico

ODONTOIATRIA

Cagliari - CA 11
 Aio - Tel. 011.4343824 - ecm@aio.it
 Ficarra G.
Aspetti clinici delle malattie orali

Roma - RM 24
 Edizioni Martina srl
 Tel. 051.6241343
 centrocorsi@edizionimartina.com
Roncopatie e apnee notturne: il ruolo dell'odontoiatra e del suo team - 1° incontro

ORTODONZIA
 Cagliari - CA 24-26

QUESTO ERA IL NOSTRO LINGUALE...



Un percorso pioneristico iniziato nel 1983, assieme ai principali protagonisti della tecnica linguale. Proseguito con l'elaborazione di una propria tecnica di montaggio, seguita in tutto il mondo, poi perfezionata in collaborazione con il Dr. Toshiaki Hiro.



...OGGI PENSIAMO AL PROSSIMO

Siamo all'inizio di una nuova sfida, lanciata dall'avvento delle tecnologie digitali. OrthoSystemRoma è pronta a dire di nuovo la sua.



www.orthosystemroma.it

Via Andrea Checchi, 35 | 00137 Roma | Tel. 06 86898994



GIH  connessione dodecagonale

GIO  connessione ottagonale interno

GBL  connessione quattro ingaggi autoguidante

GXI  connessione cilindrica con esagono interno

GTL  connessione trilobata **NEW**

GCS D 

GCS LOC 

www.biomedimplant.com



distributore esclusivo per l'Italia

Via Nazionale, 294
64020 Bellante (TE) - Italy
Tel. +39 0861 611028 r.a.
info@nibafd.com

l'implantologia secondo Biomed: prodotti "swiss quality made" a prezzi accessibili

Tel. 0171.339971
info@staff-formazione.net
Bilancio e trattamento delle disfunzioni dell'Atm

Teramo - TE 03-04
Sweden & Martina
N. verde 800.010789
www.sweden-martina.it
Quinzi V.
Ortodonzia intercettiva. Aspetti diagnostici e clinici del paziente in crescita

Firenze - FI 09
SIDO - Società Italiana di Ortodonzia
Tel. 02.56808224
www.sido.it
scientific@sido.it
Sinergie e protocolli nella gestione dei problemi orto-perio

Firenze - FI 09
SIDO - Società Italiana di Ortodonzia
Tel. 02.56808224
www.sido.it
scientific@sido.it
Relazione tra atm e occlusione

Firenze - FI 09
SIDO - Società Italiana di Ortodonzia
Tel. 02.56808224
www.sido.it
scientific@sido.it
Possibilità e limiti della tecnica Invisalign nel trattamento multidisciplinare dell'adulto

Firenze - FI 09
SIDO - Società Italiana di Ortodonzia
Tel. 02.56808224
www.sido.it
scientific@sido.it
Diagnosi 3D

Firenze - FI 09
SIDO - Società Italiana di Ortodonzia
Tel. 02.56808224
www.sido.it
scientific@sido.it
L'utilizzo delle nuove tecnologie in ortodonzia: dal virtuale al reale

Firenze - FI 09
SIDO - Società Italiana di Ortodonzia
Tel. 02.56808224
www.sido.it

scientific@sido.it
Easy Lingual: approccio semplificato per i trattamenti linguiali nell'adulto

Teramo - TE 17-18
Sweden & Martina
N. verde 800.010789
www.sweden-martina.it
Quinzi V.
Ortodonzia intercettiva. Aspetti diagnostici e clinici del paziente in crescita

Milano - MI 22
Medical Services srl
Tel. 02.5397427
info@medicalecmsservices.it
Chirurgia ortodontica: fasi operative del recupero di elementi inclusi

Due Carrare - PD 24-25
Sweden & Martina
N. verde 800.010789
www.sweden-martina.it
Fadda M.
Come raggiungere l'eccellenza in protesi e implantologia attraverso l'ortodonzia. Un approccio minimamente invasivo. Corso teorico pratico livello base

PARODONTOLOGIA
Collegno - TO 11
Sympla srl
Tel. 0376.265 713
academy@sympla.it
Massei Prof. G., Stella A.
Corso Teorico-Pratico di parodontologia

Firenze - FI 17-18
www.sidp.it
Il recupero del dente compromesso da grave perdita di tessuto dentale: diagnostica, recupero e finalizzazione

PEDODONZIA
Milano - MI 06
Medical Services srl
Tel. 02.5397427
info@medicalecmsservices.it
Il trattamento dell'elemento singolo dal punto di vista dell'odontoiatria infantile

PROTESI
Brescia - BS 03-05
Siced - Tel. 030.2092960
Zollo A.
Full immersion in protesi totale

PROTESI FISSA
Firenze - FI 04
Mcr Conference
rt@mcrconference.it
Tel. 055.4364475
Protesi Fissa tra estetica e metodo

Udine - UD 04
Tel. 0432.699016
Conoscere per crescere

Napoli - NA 10-11
ANDI Napoli
Tel. 081.7618562
www.andinapoli.it
Prosper L.
Tecniche di preparazione a confronto vantaggi ed opportunità. Il provvisorio in protesi fissa

Bagni di Tivoli - RM 17-18
Tel. 0774.379166
Cell. 339.5419371
www.afgtlab.it
Cecere A.
AFG - Anatomic Functional Geometry - Corso base di modellazione naturale in cera con la tecnica AFG

Brescia - BS 24
Siced
Tel. 030.2092960
Battistelli A.
AFG: i codici segreti dell'anatomia dentale

RIABILITAZIONE
Brescia - BS 10
Siced
Tel. 348.7584428
info@circolodisam.it
Savi A., Turillazzi O.
Le riabilitazione estetica e occlusale con i nuovi materiali e le tecniche adesive

SBIANCAMENTO
Sassari - SS 18
Aio
Tel. 011.4343824
ecm@aio.it
Giornata di odontoiatria adesiva e sbiancamento dentale

STERILIZZAZIONE
Napoli - NA 04
Tel. 035.507 409
Fax: 035.507 424
roberta@nordental.it
Pegoraro R., Stefanelli S.
Clear Your Mind Plus

ODONTOTECNICI

OTTOBRE

COLORE

Sutri - VT 25
Centro Corsi della Feniiiiix
Tel. 0761.600396

Corso introduttivo alla teoria del colore

LEGISLAZIONE

Milano - MI 11
Segreteria degli Amici di Brugg
segreteria@amicidibrugg.it
2° Incontro "Carlo De Chiesa - Franco Brega"

PROTESI FISSA

Udine - UD 04
Tel. 0432.699016
Conoscere per crescere

Bagni di Tivoli - RM 17-18
Tel. 0774.379166 - Cell.
339.5419371- www.afgtlab.it
Cecere A.

AFG - Anatomic Functional Geometry - Corso base di modellazione naturale in cera con la tecnica AFG

RIABILITAZIONE

Brescia - BS 10
Siced
Tel. 348.7584428
info@circolodisam.it
Savi A., Turillazzi O.

Le riabilitazione estetica e oclusale con i nuovi materiali e le tecniche adesive

STERILIZZAZIONE

Napoli - NA 04
Tel. 035.507 409

Fax. 035.507 424
roberta@nordental.it
Pegoraro R., Stefanelli S.
Clear Your Mind Plus

mceranto@sweden-martina.com
Tel. 049.9124300

**35° Memorial Biaggi
Fondazione prof. Castagnola**

**IGIENISTI, ASSISTENTI,
PERSONALE AUSILIARIO**

OTTOBRE

FOTOGRAFIA

Messina - ME 04
Unid - segreteria@pierreservice.it
Rocca G.
Fotografia Odontoiatrica Digitale: impariamo a scrivere con la luce

IMPLANTOLOGIA

Monza - MB 03
Vox idee per il business srl
Tel. 02.58299802
codazzi@playvox.it
Checchi L., Carini F.

Aggiornamento sulle evoluzioni in materia di igiene orale. L'igiene dentale in cavità orale. L'implantologia nel paziente oncologico possibilità e limiti. Attività pratica.

IGIENE

Riccione - RN 10-11
Martina Ceranto

AVVERTENZE AL LETTORE: Le informazioni relative agli eventi vengono comunicate direttamente dagli organizzatori oppure reperite attraverso fonti pubbliche. La redazione non risponde di eventuali variazioni dei dati indicati oppure di possibili errori. In caso di interesse agli eventi riportati, si consiglia di consultare l'organizzatore per la conferma dei dati e per ricevere ulteriori informazioni.



NSK

Variosurg 3

Dai più potenza alla tua piezochirurgia

- Potenza senza paragoni +50%
- Minima invasività
- Massima precisione
- Rapidità di esecuzione
- Predicibilità dei risultati

Fissa subito il tuo appuntamento

Numero Verde **800 70 71 72**



1954 2014 **DENTALICA**
DENTALICA s.p.a. | Via Rimini 22 | 20142 Milano
info@dentalica.com | www.dentalica.com

Incrementare il successo con l'endodonzia tridimensionale

Self-Adjusting File:

Detersione e sagomatura
minimamente invasiva
con irrigazione continua.



Ora con All-in-one **EndoSTATION™**



Redent Nova Italia

via Rimembranza, 9a
Negrar (VR)

Tel: +39 393 988 6408 | email: info@redent.it

ReDentNOVA
Minimally Invasive Endodontics



www.redent.co.il

Perni Endodontici

Sondaggio su **102** responder

In percentuale quanti perni in metallo usa rispetto a quelli in fibra (compresi i perni fusi)?

Oltre il 10%	66	65%
Oltre il 30%	16	16%
Oltre il 50%	20	19%

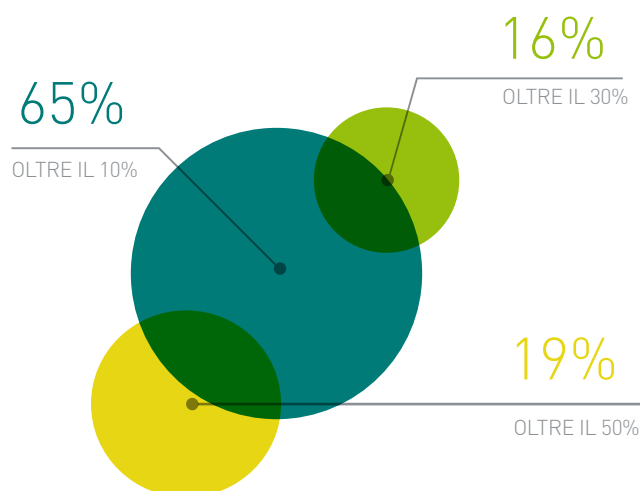

I perni in fibra hanno migliorato secondo lei la qualità e la durata dei restauri ?

Si	56	55%
No	17	17%
Qualche volta	29	28%

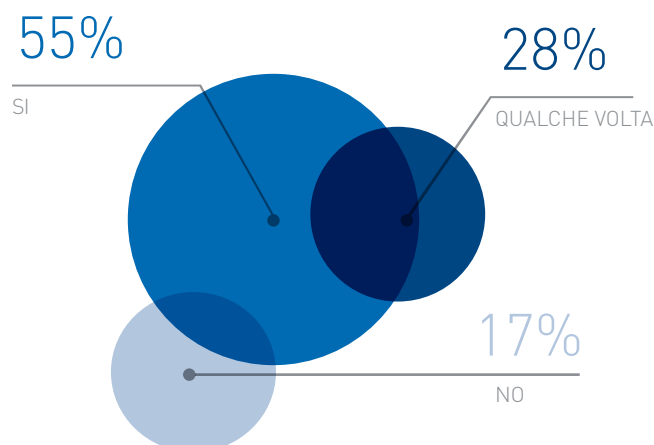

Come giudica in generale la qualità dei perni presenti sul mercato ?

Insufficiente	8	8%
Sufficiente	54	53%
Buona	40	39%

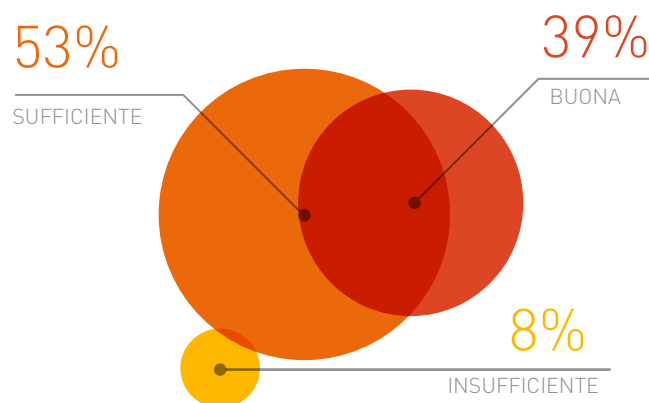

Il presente sondaggio ha solo valore informativo e rappresenta una manifestazione di opinioni degli iscritti al portale Infodent.it

➤ PERNI ENDODONTICI

Denominazione del prodotto	8 FLOOR	ANATOMICAL POST PRECISION	ANATOMICAL POST S	ANATOMICAL SUPER-LIGHT POST
Produttore	Micro Medica srl	Dentalica spa	Dentalica spa	Dentalica spa
Tipo di fibre	Quarzo trasparenti longitudinali pretensionate	Vetro 74%	Vetro 74%	Vetro 77%
Tipo di matrice resinosa	Epossidica	Epossidica	Epossidica	Epossidica
Lunghezza dei perni (mm)	14	20	20	20
Diametri disponibili (mm)	0.65	0.5-1.10/0.6-1.26/0.7-1/56	0.5-0.6-0.7	0.5-0.6-0.7
Conicità %	2-4-6°	4-6/6/6-8	4-6/6/6-8	4-6/6/6-8
Ritentività (MPa)	•	•	•	•
Resistenza alla flessione (MPa)	1.600	1.400	1.550 ± 100	950
Modulo elastico bilanciato in flessione (GPa)	45	14,5 a 30°	14,5	29
Fibre unidirezionali	Si	Si	Si	Si
Traslucente	Si	No	No	Si
Possibilità di kit di frese calibrate apposite per la preparazione del canale radicolare	Si frese calibrate	Si frese Universal Shaper Precision. Stessa forma dei perni maggiorata di 0,05 mm	Si frese Universal Shaper Precision	Si frese Universal Shaper Precision
Cemento consigliato	Si fotopolimerizzabile/duale	Si resinoso composito	Si	Si
Radiopacità	Si	Si	Si	Si
Sterilità dei perni	No	No	Si	No
Possibilità di sterilizzazione	Si in autoclave	Si	Si	Si
Necessità di silanizzazione/adesivo sul perno	No	No	No	Si
Fibre pre-tensionate	Si	•	•	•
Fresa dedicata a rimozione perno e/o otturazione canalare	No	Si	Si	Si
Numero riutilizzi fresa	•	•	•	•
Confezioni in commercio	5 perni/5 perni + fresa/Kit	8 e 60 pz. (misure small, medium e large). Assortite da 15 e 90 pz.	Blisters da 10 pezzi (misure small, medium e large)	20 pz. (misure small, medium e large)
Altre caratteristiche	Perno speciale a forma di otto per canali laminari/ovali	Elasticità simile alla dentina, forma troncoconica	Elevata elasticità alla dentina, forma tronco-conica, resistente anche nelle misure fini	Radiopachi, presentano una superficie rugosa. Grazie alla loro traslucenza garantiscono estetica e risultati mimetici soprattutto nei settori anteriori (anche in presenza di faccette)
Prezzo di listino*	Non fornito	Non fornito	Non fornito	Non fornito

> PERNI ENDODONTICI

Denominazione del prodotto	AVANT TRANSLUCENT CON	AVANT TRANSLUCENT CYL	AVANT TRANSLUCENT RITENTIVE	AVANT WHITE CON
Produttore	Bioloren	Bioloren	Bioloren	Bioloren
Tipo di fibre	Vetro	Vetro	Vetro	Vetro
Tipo di matrice resinosa	Epossidica	Epossidica	Epossidica	Epossidica
Lunghezza dei perni (mm)	20	20	20	20
Diametri disponibili (mm)	0,8-2	0,8-1-1,2-1,4-1,7-2	0,8-1,25/1-1,45/1,2-1,65/1,4-1,85	0,8-2
Conicità %	2/2-4/4-6	•	2	2/2-4/4-6
Ritentività (MPa)	•	•	•	•
Resistenza alla flessione (MPa)	1.200	1.200	1.200	1.200
Modulo elastico bilanciato in flessione (GPa)	21	21	21	21
Fibre unidirezionali	Si	Si	Si	Si
Traslucente	Si	Si	Si	No
Possibilità di kit di frese calibrate apposite per la preparazione del canale radicolare	Si per ogni misura di perno	Si per ogni misura di perno	Si per ogni misura di perno	Si per ogni misura di perno
Cemento consigliato	Si URC Bioloren	Si URC Bioloren	Si URC Bioloren	Si URC Bioloren
Radiopacità	Si	Si	Si	Si
Sterilità dei perni	No	No	No	No
Possibilità di sterilizzazione	Si a vapore	Si a vapore	Si a vapore	Si a vapore
Necessità di silanizzazione/adesivo sul perno	No	No	No	No
Fibre pre-tensionate	No	No	No	No
Fresa dedicata a rimozione perno e/o otturazione canalare	No	No	No	No
Numero riutilizzi fresa	30	30	30	30
Confezioni in commercio	Kit da 40 perni, ricambi da 10 perni	Kit da 40 perni, ricambi da 10 perni	Kit da 40 perni, ricambi da 10 perni	Kit da 40 perni, ricambi da 10 perni
Altre caratteristiche	Permette trasmissione luce polimerizzata	Permette trasmissione luce polimerizzata	Con ritenzioni	•
Prezzo di listino*	Non fornito	Non fornito	Non fornito	Non fornito

Legenda:  approfondimento @ focus prodotto

* I prezzi si intendono al netto di IVA

➤ PERNI ENDODONTICI

Denominazione del prodotto	AVANT WHITE CYL	CABONPOST ANATOMIC	CABONPOST DINAMIC	CABONPOST ENDOPLUS
Produttore	Biorelon	Anitech srl	Anitech srl	Anitech srl
Tipo di fibre	Vetro	Vetro-Carbonio	Vetro-Carbonio	Vetro-Carbonio
Tipo di matrice resinosa	Epossidica	Epossidica	Epossidica	Epossidica
Lunghezza dei perni (mm)	20	18	20	20
Diametri disponibili (mm)	0.8-1-1.2-1.4-1.7-2	0.90-1.00-1.20	0.50-0.60-0.70	1.00-1.20-1.40
Conicità %	•	Doppia conicità	4-6/6/6-8	Cilindrico a punta conica
Ritentività (MPa)	•	•	•	•
Resistenza alla flessione (MPa)	1.200	15 GPa a 30° (Vetro), 21 GPa a 30° (Carbonio)	15 GPa a 30° (Vetro), 21 GPa a 30° (Carbonio)	15 GPa a 30° (Vetro), 21 GPa a 30° (Carbonio)
Modulo elastico bilanciato in flessione (GPa)	21	48 (Vetro)	48 (Vetro)	48 (Vetro)
Fibre unidirezionali	Si	Si	Si	Si
Traslucente	No	Si solo in fibra di vetro	Si solo in fibra di vetro	Si solo in fibra di vetro
Possibilità di kit di frese calibrate apposite per la preparazione del canale radicolare	Si per ogni misura di perno	S frese corrispondenti alla forma del perno	Si la preparazione si ottiene con strumenti NiTi di analoga conicità	Si frese corrispondenti alla forma del perno
Cemento consigliato	Si URC Biorelon	Si Embrace WetBond Resin Cement	Si Embrace WetBond Resin Cement	Si Embrace WetBond Resin Cement
Radiopacità	Si	•	Si	Si
Sterilità dei perni	No	No	No	No
Possibilità di sterilizzazione	Si a vapore	Si in autoclave	Si in autoclave	Si in autoclave
Necessità di silanizzazione/adesivo sul perno	No	No	No	No
Fibre pre-tensionate	No	Si	Si	Si
Fresa dedicata a rimozione perno e/o otturazione canalare	No	No	No	No
Numero riutilizzi fresa	30	30	•	30
Confezioni in commercio	Kit da 40 perni, ricambi da 10 perni	10 pezzi	10 pezzi	10 pezzi
Altre caratteristiche	•	Perno a doppia conicità con forma molto simile ai canali radicolari naturali	Forma tronco-conica simile a quella ottenibile attraverso gli strumenti NiTi	Punta conica accentuata per adattarsi ai canali più profondi
Prezzo di listino*	Non fornito	Non fornito	Non fornito	Non fornito

Legenda: 🔍 approfondimento @ focus prodotto

* I prezzi si intendono al netto di IVA

> PERNI ENDODONTICI

				
Denominazione del prodotto	CONIC 6% POST BLACK	CONIC 6% POST WHITE	CRYSTAL	D.T. LIGHT POST®
Produttore	Ghimas spa	Ghimas spa	Micro Medica srl	R.T.D
Tipo di fibre	Carbonio	Vetro	Quarzo trasparenti longitudinali pretensionate	Quarzo traslucenti pre-tensionate longitudinali
Tipo di matrice resinosa	Epossidica	Epossidica	Epossidica	Epossidica
Lunghezza dei perni (mm)	20	20	16-18	20
Diametri disponibili (mm)	10-12-14-16-18	10-12-14-16-18	0.50>1.60	0.8-0.9-1.0-1.2
Conicità %	6	6	2-4-6°	Da 2 a 10
Ritentività (MPa)	•	•	•	41,1
Resistenza alla flessione (MPa)	•	•	1.600	1.600
Modulo elastico bilanciato in flessione (GPa)	21	16	45	15
Fibre unidirezionali	Si	Si	•	Si
Traslucente	No	No	Si	Si
Possibilità di kit di frese calibrate apposite per la preparazione del canale radicolare	Si, 5 frese (1 x Ø) in acciaio aisi 420	Si, 5 frese (1 x Ø) in acciaio aisi 420	Si frese calibrate	Si, frese calibrate
Cemento consigliato	Si Dual Cement Ghimas	Si Dual Cement Ghimas	Si fotopolimerizzabile/duale	Si composito duale Core x™ flow altamente riempito
Radiopacità	No	No	Si	Si 1,25-1,50 mm
Sterilità dei perni	No	No	No	No
Possibilità di sterilizzazione	Si in autoclave	Si in autoclave	Si in autoclave	Si
Necessità di silanizzazione/adesivo sul perno	Si	Si	No	No
Fibre pre-tensionate	Si	Si	Si	Si
Fresa dedicata a rimozione perno e/o otturazione canalare	No	No	No	Si
Numero riutilizzi fresa	•	•	•	•
Confezioni in commercio	•	•	10 perni/10 perni + fresa/Kit	Intro kit 20 perni disponibili in blister da 5 perni cad + 4 frese calibrate, ricambi da 10 perni in blister sterile disponibile in 4 misure, ricambi da 30 perni in blister sterile disponibile in 4 misure
Altre caratteristiche	•	•	Perno estremamente trasparente, la luce lo attraversa senza fatica e permette l'indurimento dei cementi fotopolimerizzabili	Il perno a doppia conicità nel terzo medio e nel terzo apicale con fibre di quarzo pre-tensionate, che si adatta ai canali preparati con strumenti in NiTi e garantisce una preparazione conservativa
Prezzo di listino*	Non fornito	Non fornito	Non fornito	Non fornito

Legenda:  approfondimento @ focus prodotto

* I prezzi si intendono al netto di IVA

➤ PERNI ENDODONTICI

Denominazione del prodotto	D.T. LIGHT POST® ILLU-SION™ X-RO™	DENTIN POST	DENTIN POST COATED	DENTIN POST X
Produttore	R.T.D	Komet Gebr. Brasseler	Komet Gebr. Brasseler	Komet Gebr. Brasseler
Tipo di fibre	Quarzo traslucenti pre-tensionate longitudinali extra radiopache	Vetro parallele presilanizzate circa 60%	Vetro parallele presilanizzate circa 60%	Vetro parallele presilanizzate circa 60%
Tipo di matrice resinosa	Epossidica	Epossidica	Epossidica	Epossidica
Lunghezza dei perni (mm)	20	12	12	9-12
Diametri disponibili (mm)	0.8-0.9-1.0-1.2	050-070-090-110	050-070-090-110	050-070-090-110
Conicità %	Da 2 a 10	2,1° a livello apicale	2,1° a livello apicale	2,1° a livello apicale
Ritentività (MPa)	41,1	•	•	•
Resistenza alla flessione (MPa)	1.800-2.000	550 (valore sperimentale) 1.500-1.600 valore sec. ISO 14125	•	•
Modulo elastico bilanciato in flessione (GPa)	15	•	•	•
Fibre unidirezionali	Si	•	•	•
Traslucente	Si	•	•	•
Possibilità di kit di frese calibrate apposite per la preparazione del canale radicolare	Si, 5 frese diamantate	Si 4 frese + 4 strumenti manuali opzionali	Si 4 frese + 4 strumenti manuali opzionali	Si 4 frese + 4 strumenti manuali opzionali
Cemento consigliato	Si composito duale Core x™ flow altamente riempito	Si cemento resinoso duale	Si cemento resinoso duale	Si cemento resinoso duale
Radiopacità	Si 3 mm	Si	Si	Si
Sterilità dei perni	No	No	No	No
Possibilità di sterilizzazione	Si	No	No	No
Necessità di silanizzazione/adesivo sul perno	No	•	•	•
Fibre pre-tensionate	Si	•	•	•
Fresa dedicata a rimozione perno e/o otturazione canalare	Si	•	•	•
Numero riutilizzi fresa	•	•	•	•
Confezioni in commercio	Intro kit 20 perni disponibili in blister da 5 perni cad + 4 frese calibrate, ricambi da 10 perni in blister sterile disponibile in 4 misure	•	•	•
Altre caratteristiche	In fibra di quarzo termomimetico. 50% più radiopaco 20% più resistente e 30% più ritentivo. Nuova fibra brevettata X-RO™	•	Provisti di uno strato di polimero adesivo che garantisce una buona cementazione	Provisti di testina coronale per diminuire il problema della retrazione da polimerizzazione
Prezzo di listino*	Non fornito	Non fornito	Non fornito	Non fornito

> PERNI ENDODONTICI

Denominazione del prodotto	ENAPOST	EZ-FIT	FIBRE KLEER	FLEXI-POST®
Produttore	Micerium spa	EDS – Essential Dental System	Pentron Clinical	EDS – Essential Dental System
Tipo di fibre	Vetro	Vetro rinforzate con resina epossidica	Vetro unidirezionali	Titanio
Tipo di matrice resinosa	Matrice resino composita da restauro	Epossidica	•	•
Lunghezza dei perni (mm)	2	11,56-14,36-16,49	25	Da 10,5 a 20
Diametri disponibili (mm)	0.8-1.0-1.2-1.4 (conicità 2%) 0.5-0.7-0.9-1.1 (conicità 10%)	0.85-1.14-1.40	1.25-1.375-1.5	Da 0.95 a 1.90
Conicità %	2 e 10	•	6	Cilindrici
Ritentività (MPa)	1.700-1.800	•	•	•
Resistenza alla flessione (MPa)	•	•	1577±78	•
Modulo elastico bilanciato in flessione (GPa)	22	41	26±1	•
Fibre unidirezionali	Si	•	Si	•
Traslucente	No	Si	Si	Si
Possibilità di kit di frese calibrate apposite per la preparazione del canale radicolare	Si 4 frese di diametro diverso per ciascuna conicità (2%-10%)	Si	Si 1 per ogni diametro	Si 1 reamer e 1 drill per ogni misura
Cemento consigliato	Si Enacem HF altamente caricato ma a basso spessore	Si Flexi-Flow®	Si Breeze SA, Cement-It	Si Flexi-Flow® & Flexi-Flow® Auto
Radiopacità	Si	Si	Si 400% Al.	Si
Sterilità dei perni	No	No	Si	No
Possibilità di sterilizzazione	•	Si	Si a freddo	Si
Necessità di silanizzazione/adesivo sul perno	No	•	No	•
Fibre pre-tensionate	Si	•	Si	•
Fresa dedicata a rimozione perno e/o otturazione canalare	No	•	Si	•
Numero riutilizzi fresa	•	•	•	•
Confezioni in commercio	Kit completo composto da 20 perni in quattro misure diverse, 4 frese (1 per misura). Ricambi in confezioni da 10 e 30 pz.	10 pezzi	10-30 pezzi	•
Altre caratteristiche	Stessa elasticità della dentina, perfetta coesione fibre-composito, estetico: color dentina e fluorescente	Sottosquadri e scanalature sulla testa e sul gambo	Traslucenti, 45% luce applicata in apice	•
Prezzo di listino*	Euro 49,9 (2%) 59,9 (10%)	Non fornito	Non fornito	Non fornito

Legenda:  approfondimento @ focus prodotto

* I prezzi si intendono al netto di IVA

➤ PERNI ENDODONTICI

Denominazione del prodotto	FLEXI-POST® FIBER	FOTOTECH	HI-REM POLYGON POST	HI-REM PROSTHETIC POST
Produttore	EDS – Essential Dental System	Abrasive Technology Inc.	Overfibers srl	Overfibers srl
Tipo di fibre	Vetro rinforzate con resina epossidica	Silicio vetrificato	Vetro tipo “S”	Vetro tipo “S”
Tipo di matrice resinosa	•	Dpp + MOR	Epossidica	Epossidica
Lunghezza dei perni (mm)	Da 11,25 a 16,40	20	19	19
Diametri disponibili (mm)	Da 1.17 a 1.65	0.8-1.0-1.2-1.4-1.6	0.80-2.0/1.10-2.20/ 1.20/2.50	0.7-1.2/0.8-1.4/0.8- 1.6/0.9-1.8
Conicità %	Cilindrici	•	Sezione coronale ovale/ apicale circolare	4-5-6-8
Ritentività (MPa)	•	•	28,6 al Push Out	28,6 al Push Out
Resistenza alla flessione (MPa)	•	1.600	1.650	1.650
Modulo elastico bilanciato in flessione (GPa)	•	Longit. 450-80/trasv. 14.000	60	60
Fibre unidirezionali	•	Si	Si	Si
Traslucente	Si	Si	Si	Si
Possibilità di kit di frese calibrate apposite per la preparazione del canale radicolare	Si 1 maschiatore 1 reamer e 1 drill per ogni misura	Si, 5 misure	Si frese/alesatori calibrati per ogni diametro	Si frese/alesatori calibrati per ogni diametro
Cemento consigliato	Si Flexi-Flow® & Flexi-Flow®Auto	Si New TechCem - Isasan o New TechCore A - Isasan	Si tutti i cementi auto e duali	Si tutti i cementi auto e duali
Radiopacità	Si	Si	Si Al 100% distinguibile dal cemento	Si Al 100% distinguibile dal cemento
Sterilità dei perni	No	Si raggi gamma	No	No
Possibilità di sterilizzazione	Si	Si <112 C°	Si in autoclave	Si in autoclave
Necessità di silanizzazione/adesivo sul perno	•	No	No	No
Fibre pre-tensionate	•	Si	Si	Si
Fresa dedicata a rimozione perno e/o otturazione canalare	•	No	No	No
Numero riutilizzi fresa	•	•	5	5
Confezioni in commercio	•	Blister da 10 pezzi per diametro e sterili	Starter Kit (9 perni 3 per misura + 3 alesatori 1 per misura), refill in blister 10 perni per ogni misura	Starter Kit (9 perni 3 per misura + 3 alesatori 1 per misura), refill in blister 10 perni per ogni misura
Altre caratteristiche	•	•	Perno facilmente removibile. L'asse centrale è costituito da una morbida macro-fibra blu, immediatamente identificabile. Elevata ruvidità superficiale 3,8 (µm Ra)	Perno facilmente removibile. L'asse centrale è costituito da una morbida macro-fibra blu, immediatamente identificabile. Elevata ruvidità superficiale 3,8 (µm Ra)
Prezzo di listino*	Non fornito	Euro 95,54	Euro 85,00 (starter kit) 55,00 (Refill 10 perni in blister)	Euro 85,00 (starter kit) 55,00 (Refill 10 perni in blister)

> PERNI ENDODONTICI

Denominazione del prodotto	MICRO CORE	POLYDENTIA GF POSTS	TECH C ENDOSHAPE
Produttore	Micro Medica srl	Polydentia SA	Abrasive Technology Inc./Isasan
Tipo di fibre	Quarzo trasparenti longitudinali pretensionate	Vetro biocompatibile, parallele disposte longitudinalmente	Carbonio
Tipo di matrice resinosa	Epossidica	Poliestere	Dpp + MOR
Lunghezza dei perni (mm)	12,5-13	20	23
Diametri disponibili (mm)	0.70/0.90/1.1	1.1-1.3-1.5-1.7	•
Conicità %	Varie	9,6 (5,5°)	06-08-10-12-14-16
Ritentività (MPa)	•	•	•
Resistenza alla flessione (MPa)	1.600	1.500	1.600
Modulo elastico bilanciato in flessione (GPa)	45	42	Longit. 450-80 - trasv. 14.000
Fibre unidirezionali	Si	Si	Si
Traslucente	Si	Si	No
Possibilità di kit di frese calibrate apposite per la preparazione del canale radicolare	Si frese calibrate speciali inox	Si kit da 20 perni e 4 frese in 4 diametri Kit da 15 perni e 3 frese in 3 diametri	•
Cemento consigliato	Si duale	Si composito per la cementazione radiopaco, sufficientemente fluido, autoindurente o duale (auto-fotopolimerizzante)	Si New TechCem - Isasan o New TechCore A - Isasan
Radiopacità	Si	Si 150 % Al	Si
Sterilità dei perni	No	No	Si raggi gamma
Possibilità di sterilizzazione	Si in autoclave	Si prima dell'uso, i perni sono autoclavabili fino a 134°C	Si <112 C°
Necessità di silanizzazione/adesivo sul perno	No	No non sono silanizzati. Il silano va aggiunto con le modalità previste dalle istruzioni d'uso	No
Fibre pre-tensionate	Si	Si	Si
Fresa dedicata a rimozione perno e/o otturazione canalare	No	No	No
Numero riutilizzi fresa	•	•	•
Confezioni in commercio	5 perni/5 perni + fresa/Kit	Kit assortimento da 15 perni/Kit da 20 perni + 4 frese calibrate, Kit da 15 perni + 3 frese calibrate, confezione da 10 perni, confezione da 1 fresa calibrata	10 pezzi per diametro e sterili
Altre caratteristiche	Perno conico con moncone integrato	Ogni perno è composto da un elevato numero di fibre di vetro dal diametro di 20 µm inglobate in una matrice di resina in poliestere anallergico. L'alta densità di fibre parallele, disposte longitudinalmente, rafforza la struttura del perno e aumenta la resistenza alla compressione (650 MPa)	Adotta la conicità degli strumenti endodontici
Prezzo di listino*	Non fornito	Euro 84,70 (Kit assortimento da 15 perni)	Euro 95,00

Legenda:  approfondimento @ focus prodotto

* I prezzi si intendono al netto di IVA

> PERNI ENDODONTICI

	TECH S ENDOSHAPE	TECH2000 XOP	TECH21 XOP	UNICORE
Denominazione del prodotto	TECH S ENDOSHAPE	TECH2000 XOP	TECH21 XOP	UNICORE
Produttore	Abrasive Technology Inc./Isasan	Abrasive Technology Inc./Isasan	Abrasive Technology Inc./Isasan	Ultradent Products Inc
Tipo di fibre	Silicio	Carbonio	Silicio	Vetro
Tipo di matrice resinosa	Dpp + MOR	Dpp + MOR	Dpp + MOR	Epossidica
Lunghezza dei perni (mm)	23	20	20	19
Diametri disponibili (mm)	•	0.8-1.0-1.2-1.4-1.6	0.8-1.0-1.2-1.4-1.6	0.6-0.8-1-1.2-1.5
Conicità %	06-08-10-12-14-16	•	•	Ca 3
Ritentività (MPa)	•	•	•	1.200
Resistenza alla flessione (MPa)	1.600	1.600	1.600	1.600
Modulo elastico bilanciato in flessione (GPa)	Longit. 450-80 - trasv. 14.000	Longit. 450-80 - trasv. 14.000	Longit. 450-80 - trasv. 14.000	13
Fibre unidirezionali	Si	Si	Si	Si
Traslucente	No	No	No	Si
Possibilità di kit di frese calibrate apposite per la preparazione del canale radicolare	•	Si, 5 misure	Si, 5 misure	Si una per diametro, in acciaio e diamante per alesatura, rimozione otturazioni e rimozione perni
Cemento consigliato	Si New TechCem - Isasan o New TechCore A - Isasan	Si New TechCem - Isasan o New TechCore A - Isasan	Si New TechCem - Isasan o New TechCore A - Isasan	Si Permaflo DC, cemento composito duale
Radiopacità	Si	Si	Si	Si Standard ISO
Sterilità dei perni	Si raggi gamma	Si raggi gamma	Si raggi gamma	No
Possibilità di sterilizzazione	Si <112 C°	Si <112 C°	Si <112 C°	Si in autoclave
Necessità di silanizzazione/adesevo sul perno	No	No	No	No
Fibre pre-tensionate	Si	Si	Si	Si
Fresa dedicata a rimozione perno e/o otturazione canalare	No	No	No	Si
Numero riutilizzi fresa	•	•	•	15 alesature in dentina, e/o 10 rimozioni di otturazioni (anche Thermafil), e/o 5 perni in fibra
Confezioni in commercio	Blister da 10 pezzi per conicità e sterili	Blister da 10 pezzi per diametro e sterili	Blister da 10 pezzi per diametro e sterili	UP7132 Starter kit (5 pz. mis. 0,8 e 5 pz. mis. 11,0+2 frese), UP7120 System kit UP7120 (5 pz x ciascuna delle misure+ 4 frese), UP7133 kit Mis 0,6 (5pz +1 fresa); ricambio perni (5 pz), ricambio fresa multifunzione (1pz)
Altre caratteristiche	Adotta la conicità degli strumenti endodontici	•	•	Fibre coassiali, pre-tensionate, superficie micro ritentiva. Uso specifico della mis. 0,6: a coppie, anche nei monoradicoliati, per evitare torsioni.
Prezzo di listino*	Euro 95,00	Euro 80,05	Euro 80,05	A partire da euro 62,90

Legenda:  approfondimento  focus prodotto

* I prezzi si intendono al netto di IVA

⊕ INFO OPERATORI

Abrasive Technology inc./Isasan srl

02.96754179
www.isasan.com

Anitech srl

0541.389312 (Distributore Ravelli spa - 02.3357261
www.ravellispa.it)

Bioloren

02.96703261 - www.bioloren.it

Dentalica spa

www.dentalica.com

EDS Essential Dental System

edsdental.com (Dati forniti da Maxi Medical - maximedical.it)

Ghimas spa

051.575353 - www.ghimas.it

Komet Gebr. Brasseler

www.komet.it

Micerium spa

0185.7887128

www.micerium.it

Micro Medica srl

038.4672867

www.micromedicasrl.it

Overfibers srl

0542.52153

www.overfibers.com

Pentron Medical

(Importatore Sigma MD 800866128

www.sigmadentale.it)

Polydentia SA

www.polydentia.ch

(Importatore e distributore esclusivo per l'Italia Perident 055.696540 - www.perident.it)

R.T.D.

(Distributore Dentsply
www.dentsply.it)

Ultradent Products Inc

800830715 - www.ultradent.it

La luce non incontra ostacoli

Crystal perni endodontici in fibra di quarzo 100% trasparenti



La moderna odontoiatria ha compiuto oggi passi da gigante grazie alle metodiche avanzate, all'ampia scelta di materiali e ai nuovi macchinari sofisticati ed altamente tecnologici. La cura e la conservazione dell'elemento dentale, anche fortemente compromesso, oggi rappresenta la sfida che ogni odontoiatra vuole vincere.

Micro Medica si dedica ogni giorno con grande passione alla creazione di prodotti sempre più avanzati e tecnologici per rispondere alle esigenze di un mercato sempre più competitivo ed in continua evoluzione. Tecnologia, ricerca e un team di professionisti sono gli ingredienti giusti per fabbricare prodotti incredibili.

Crystal quartz fiber post, è il nuovo perno in fibra di quarzo trasparente di Micro Medica. Crystal è il risultato di molti anni di ricerca e sperimentazione, dell'uso di materie prime purissime e di tecnologia pro-

duuttiva all'avanguardia, che hanno permesso di ottenere un prodotto con caratteristiche uniche. Utilizzando un mix perfetto di fibra di quarzo e resina epossidica, Micro Medica ha creato un perno dalla trasparenza incredibile e dalle caratteristiche meccaniche eccezionali. La luce finalmente non incontra ostacoli e può attraversare senza problemi il perno, qualità estremamente importante che garantisce al professionista cementazioni perfette. Le fibre longitudinali pretensionate ed un modulo elastico molto simile a quello della dentina, fanno dei perni Crystal lo strumento adatto per ricostruzioni resistenti e performanti. Ogni singola forma dei nuovi perni è stata studiata per soddisfare le esigenze della moderna endodonzia nel rispetto dell'anatomia radicolare. I perni Crystal come tutti i perni in fibra Micro Medica sono trattati superficialmente

con il nuovo esclusivo BWT Brushing Water Treatment, un sistema innovativo che permette di rendere estremamente ruvida la superficie dei perni senza danneggiarli, un leggerissimo massaggio prepara la superficie in modo omogeneo e ne aumenta il potere ritentivo fino al 40% in più rispetto ai perni tradizionali.

Il sistema inoltre effettua un'accurata pulizia, eliminando dalla fibra qualsiasi impurità. BWT garantisce una perfetta adesione con qualsiasi cemento favorendo un legame cemento - fibra incredibilmente resistente.

Micro Medica è da sempre attenta all'evoluzione dei materiali e dei mercati e il suo obiettivo è quello di aiutare i propri clienti nel mondo a vincere la sfida con il mercato del futuro con prodotti nuovi, competitivi e tecnologicamente avanzati. La nuova linea di perni in fibra Crystal è la conferma che lavorare con passione ed impegno può solo dare grandi risultati.

⊕ PER INFORMAZIONI

Micro Medica srl
Via Mortara 57 - 27038 Robbio (PV)
Tel. 0384.672867
Fax 0384.682912
info@micromedicasrl.it
www.micromedicasrl.it



ORTHO CLINIC solution s.a.s.
Via Nazionale delle Puglie, 62
80038 - Pomigliano D'Arco (NA)
Tel. 081 193 66 992
Fax 081 193 66 985







www.orthoclinic.it
info@orthoclinic.it

Formazione e innovazione

CORSI CEREC

CORSI LASER

CORSI DI RADIOLOGIA

CORSI inLab

CORSI DIGITAL Connect

CORSI SULLE TECNICHE DEI MATERIALI



Keep in touch



NOVITÀ! CEREC OPEN LA PORTA D'INGRESSO AL MONDO CAD CAM

Corso pratico su paziente presso un centro medico di referenza Sirona



LIVE SU PAZIENTE!



I corsi della Sirona Digital Academy si svolgono nelle sedi Sirona di VERONA, ROMA e MILANO

VERONA
Sirona Dental Systems s.r.l.
Via E. Fermi 22 - 37136 (VR)

ROMA
Sirona filiale Roma
V.le L. Schiavonetti 270 ingresso C - 00173 (RM)

MILANO
Sirona filiale di Milano
Via Milanese 20 - 20099 Sesto san Giovanni (MI)

tel. 045/82.81.803 - FORMAZIONE@sirona.it - WWW.SIRONATIMES.IT

> Scheda Prodotto

PRODOTTO	CATEGORIA	PRODUTTORE	
Intego e Intego pro	Riuniti	Sirona	

> Presentazione

Performance su cui contare!

Ideato per un utilizzo intuitivo e flussi di lavoro logici ed ottimizzati, INTEGO si basa sulla forza innovativa e sul premiato design dei riuniti Sirona di ultima generazione e possiede tutte le caratteristiche in grado di favorire l'operatività quotidiana: design ergonomico per processi di lavoro efficienti, elevati standard di qualità nella progettazione e nella realizzazione, unitamente ad un eccellente rapporto qualità prezzo.

INTEGO coniuga sapientemente estetica e funzionalità, in modo da poter lavorare comodamente e in condizioni ottimali. Oltre al design armonioso, a componenti coordinati e alla varietà di combinazioni di colore, i riuniti INTEGO soddisfano tutti i rigorosi criteri del concetto di ergonomia Sirona.

INTEGO è disponibile in due versioni, configurabili con la massima flessibilità: INTEGO o INTEGO pro, in esecuzione Sprido o con cordoni pendenti. In ogni caso, sono assicurate le migliori prestazioni ad un prezzo vantaggioso.



> Approfondimenti Web

Per informazioni dettagliate su Intego visita la pagina www.infodent.it/focus/intego in cui potrai trovare:

-  **Brochure di prodotto**
-  **Schede tecniche**
-  **Photogallery**
-  **Link e contatti Azienda**

> Link interattivo



FOTOGRAFA IL QR CODE E VAI DIRETTAMENTE ALLA PAGINA WEB

Potrai accedere in tempo reale a tutta la documentazione messa a disposizione dal produttore. Oppure digita l'indirizzo www.infodent.it/focus/intego

 Caratteristiche e vantaggi

- Pannello di comando EasyPad o touch screen EasyTouch
- Strumenti innovativi, sistema di comunicazione con il paziente
- SIVISION, presa USB, slot scheda SD e interfaccia Ethernet
- Massima libertà di movimento, grazie allo schienale sottile
- Posizionamento strumenti ottimizzato
- Flessibilità di regolazione in altezza, bacinella orientabile
- Posizionamento ottimale del paziente
- Perfetta illuminazione della zona operativa, con lampada operatoria LEDview o LEDlight, fibre ottiche a LED
- Controllo di coppia integrato per endodonzia, ApexLocator su EasyTouch
- Riprese endorali grazie a SiroCam F o SiroCam AF, monitor HD da 22" sul riunito

> Biglietto da visita

Sirona Dental Systems Srl
 Via Fermi, 22 - 37136 Verona
 T. 045.8281811 F. 045.8281830
 info@sirona.it - www.sirona.it - www.sironatimes.it

FOTOGRAFIA

Macchine Fotografiche Reflex

Carlo Alberto e Alessandro Piacquadio

Nel primo articolo abbiamo analizzato le macchine compatte bridge. Ora trattiamo la regina delle macchine fotografiche: la "reflex". Le macchine reflex da sempre sono state considerate il fulcro del mercato fotografico, ma, con l'avvento del digitale nel settore amatoriale, hanno iniziato a primeggiare le compatte, preferite da molti amatori appunto per le loro dimensioni ridotte. Per ottenere foto di alta qualità ed estetica è necessario però scegliere una

macchina reflex. Il mercato offre un'infinità di marchi che producono macchine reflex. Citiamo solo quelle che sono maggiormente utilizzate nel settore medico, offrendo all'utente la possibilità di ottenere buoni risultati, e che producono accessori utili alla documentazione medica. In primis consiglio la Nikon, a seguire Canon, Pentax, Minolta e Olympus. La Nikon Italia è l'unica azienda, a mio giudizio, che si è preoccupata del settore medico Odontoiatrico e Odontotecnico, producendo staffe specifiche per l'utilizzo dei suoi flash Nikon SB-R200 e due tipi di staffe porta flash volte a facilitare il lavoro sia dei medici che dei tecnici. Utilizzando obiettivi

e flash Nikon, in base a prove da me effettuate, si ottengono migliori risultati, soprattutto per la corrispondenza dei colori dei denti e delle gengive. Anche la Nikon, come la maggior parte delle case produttrici, offre macchine con scala di difficoltà crescente, a partire dalle "entry-level" che possono essere di facile utilizzo per gli utenti amatori, per finire a macchine più complesse che possono essere utilizzate da professionisti o amatori evoluti, dando così la possibilità ad ogni operatore di scegliere la propria macchina e i propri accessori quali obiettivi, flash, e dando la possibilità di creare così una macchina "su misura". Le macchine reflex di ultima

FIG 1



FIG 2



FIG 3



FIG 4



Vendita Assistenza Tecnica e Informatica **Sistemi Dentali Sirona**

APPARECCHIATURE RICONDIZIONATE E GARANTITE

P.le S. Paolo, 20 - 61032 Fano (PU)
Tel. 0721.801546 - Fax 0721.805111 Cell 335.5254169
E-mail: pistonirodolfo@hotmail.com

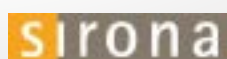

generazione (quasi tutte) hanno la possibilità di effettuare anche riprese video. Questa funzione è molto importante in uno studio medico dove, oltre alle immagini statiche, è importante documentare prima di una riabilitazione o di un intervento chirurgico, anche immagini dinamiche dei pazienti. Tra le macchine "entry-level" è appena uscita sul mercato la Nikon D-5300 (Vedi Fig.1). Questa è la migliore tra le reflex economiche, il sensore è di ultima generazione, la nitidezza è buona, si possono realizzare filmati in Full-HD, ha un monitor grande che può ruotare (Vedi Fig.2), da la possibilità di "basculare" il monitor in modo da tenere sempre sotto controllo ciò che si sta riprendendo. Con i monitor fissi, invece, in alcuni casi la luce riflette sullo schermo creando difficoltà per la messa a fuoco. Per ovviare a questi problemi con le reflex a schermo fisso basta mettere a fuoco utilizzando il classico mirino posto sul dorso di tutte le reflex (Vedi Fig.3). Tra le ultime reflex Nikon uscite sul mercato, una delle migliori è la Nikon D7100, per la alta qualità del sensore e della ripresa video. Macchina nè troppo piccola né troppo grande, si tiene agevolmente in mano, il peso non è eccessivo (765 gr con batteria), il corpo è in lega di magnesio (tropicalizzato), è resistente alla polvere, alle mani umide. Ottima per lo studio dentistico, dove la polvere dei guanti e le mani umide sono frequenti. Ha inoltre la pulizia del sensore incorporata nel menù ed è consigliabile impostarla in modo automatico. In modalità pulizia, all'avvio e allo spegnimento, sono garantite foto

FIG 5



FIG 6



FIG 7



FIG 8

senza polvere sul sensore. Nelle vecchie macchine questa funzione non esisteva e bisognava ritoccare le foto per non trovare proiettati fastidiosi punti neri. Ha, inoltre, un sensore CMOS in formato DX con 24,1 MP, ha un doppio slot (Vedi Fig.4), possiamo utilizzare una scheda per le foto e una per il video, oppure fare il back-up da una scheda ad un'altra. Il monitor (Vedi Fig.5) è grande 8 cm di diagonale con ben 1229k di punti visibili, con un angolo di ben 170°; questa caratteristica consente una buona nitidezza, anche quando si ingrandisce al fine di vedere dettagliatamente i particolari o quando si mostra la foto ad una persona a fianco a noi. Il sistema

autofocus a 51 punti è uno dei più sofisticati. Questa caratteristica non è molto utile nello studio ai fini della documentazione medica, ma fuori dallo studio è una chicca, in quanto permette di fotografare tutto quello che noi inquadrano, anche ciò che sta agli angoli del mirino. Utilizzando la modalità "LiveView" (Vedi Fig.6), ossia dal monitor, la messa a fuoco è più precisa e veloce. Questa macchina permette di ottenere belle riprese in Full-HD, come con una videocamera classica, consentendo di avere quindi in uno stesso apparecchio sia la macchina fotografica che la videocamera. Tra gli accessori è presente un microfono professionale

(Nikon ME-1) per i più esigenti. I pulsanti rispecchiano la filosofia Nikon (Vedi Fig.7), pertanto chi già utilizza questa marca potrà usarla senza difficoltà. Anche i menù seguono sempre la stessa logica pertanto è di facile utilizzo per chi passa da una macchina entry-level ad una professionale. Tra gli accessori da me consigliati annovererei il WU-1 (Vedi Fig.8). Si tratta di un trasmettitore Wireless che permette di inviare direttamente le foto ad un ipad o iphone, subito dopo lo scatto. Nel prossimo articolo presenteremo dettagliatamente tutti pulsanti e le loro funzioni, dei settaggi più importanti per la documentazione medica e tecnica.



ADIN

DENTAL IMPLANT SYSTEMS LTD

Made in ISRAEL

Dental Pr Adin V. G. Verdi 10 B Baronissi (Sa) 089954103 - Info@dentalpradin.com www.dentalpradin.com

MARKETING

“Non si fanno preventivi gratuiti”

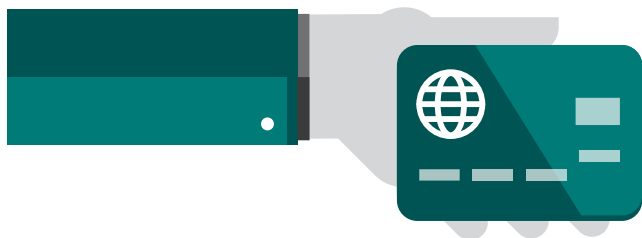

Alberto Emiliani

Ph. Doctor USA of Biomedical Science svolge attività libero professionale di consulenza di area scientifica e normativa per aziende farmaceutiche e biomediche operanti in campo odontoiatrico e di consulenza di direzione per studi dentistici e strutture sanitarie.

Appare ben evidente sul sito di un odontoiatra; un altro, sempre sul suo sito, sostiene che il preventivo è gratuito solo per chi aderirà al trattamento. So bene che la triplice offerta “visita+panoramica+preventivo gratuiti” è il cavallo di battaglia della competizione, che il paziente si attende questo ormai da tutti e che spesso quando richiede una consultazione ha già altri preventivi in tasca. Non credo però che di gratuito vi possa essere altro che una semplice stima di costi sulla base delle richieste del paziente stesso, del tipo “voglio mettere un impianto, quanto costa?”. Esiste una differenza importante fra quanto il paziente “chiede” e quanto “richiede”: nel primo caso può rispondere la segretaria, nel secondo è una prestazione professionale che ha diritto al compenso, pur senza che esista più un tariffa-

rio obbligatorio di riferimento. Credo che ai potenziali pazienti dovrebbe essere comunicato il valore della professionalità, e mi sembra un buon punto di partenza distinguere fra “preventivo” e “visita”, fra ipotesi di costi ed una consultazione che richiede competenza, strutture, strumentazioni e tempo. Negli ospedali esiste la “triage” che fa pagare un ticket a chi non risulta in reale necessità di cura urgente dopo la visita: a molti deve essere sembrata una opzione intelligente per evitare facili accessi in emergenza. E’ una scelta che non condivido, già nell’infausto nome (la triage, francese, era nella prima guerra mondiale la cernita fra soldati curabili - che potevano tornare al fronte -, e soldati più gravi che, non potendo più essere “soldati”, dovevano aspettare di essere curati, o più semplicemente non essere curati e morire), e nella pratica per cui se hai una frattura puoi aspettare diverse ore, mica muori per quella. Ma l’odontoiatra è sanità privata, è pagata dal singolo, e non può, a mio avviso, mettere in atto una triage al contrario: chi è in urgenza paga, chi ha interventi pianificabili invece no (e non deve aspettare neanche ore, ha l’appuntamento). Se un potenziale utente non è disponibile ad investire una cifra, anche modesta, per un parere professionale, non ha buone probabilità di essere un cliente. Anche ragionando in puri termini di marketing, quello che non si paga non ha valore.

SINDROME DA RICHIESTA

Quando la professione odontoiatrica è “esplosa” - circa a metà degli anni ‘80 - in Italia vi erano 12.000 studi dentistici, un ventenne aveva mediamente 9 denti carciati e si compravano poco più di 10 milioni di spazzolini da denti all’anno. In cinque anni (1986-1991) gli studi sono raddoppiati, i “nuovi” ventenni avevano la metà di denti carciati ed i consumi di spazzolini e dentifrici quasi triplicati. Per più di 20 anni il modello organizzativo dello Studio è stato sviluppato sui bisogni, a volte compulsivi e comunque sempre ad iniziativa del paziente. L’avvento della implantologia ha poi consentito, quando già si formulavano previsioni di poltrone vuote, di risollevare il “mercato” con soluzioni terapeutiche di importante valore ed anche queste fortemente desiderate dal paziente. A seguire la concorrenza (turismo, low cost e competizione fra professionisti) ha esteso l’offerta e contratto i margini di guadagno, mentre la crisi ha ridotto significativamente la propensione a spendere della maggioranza delle persone. Nella sua fase iniziale, la concorrenza ha agito da filtro: chi voleva o doveva spendere poco aveva alternative, ma chi sceglieva la qualità si rivolgeva al professionista noto. Il perdurare della crisi ha però ristretto molto questo filtro, ed oggi frequentemente si rinuncia

Scarica il calendario corsi <http://goo.gl/bQuvY4>

CORSI CEREC CORSI LASER CORSI DI RADIOLOGIA

The Dental Company **sirona**

al preventivo di qualità anteponendo quello più economico. Con il risultato pratico che alcuni milioni di pazienti sono diventati "clienti di altri". Questa tendenza non si invertirà, neanche se con un colpo di bacchetta magica cessasse la crisi economica, sparissero gli abusivi e si chiudessero le frontiere. Perché non è cambiato il dentista, ma è cambiato il cliente che la crisi ha abituato ormai a volare low-cost, riparare l'auto invece che sostituirla, pranzare con il menù del giorno, scoprendo che si sopravvive comunque e neanche troppo male. Io sono del tutto convinto che i professionisti abbiano "da vendere" un patrimonio di competenza ed esperienza, ma che soffrano di una sindrome da richiesta: è il paziente che ha bisogno e quindi deve essere lui a presentarsi e chiedere, non certo io a propormi. In questo silenzio la competizione favorirà sempre chi si offre, ed

anche il – forse troppo celebrato – passaparola, perde di efficacia: provate a fare una stima di quanti nuovi pazienti, inviati da vostri pazienti, accettano lavori importanti e probabilmente scoprirete che la percentuale è significativamente più bassa che nel recente passato. Certo, vi consultano ed apprezzano la vostra proposta, ci penseranno e infine spariscono. Ci vuole "creatività": nel farsi conoscere, nel proporre nuovi servizi e nuove forme di assistenza odontoiatrica, perché la richiesta spontanea si sta riducendo ed un biglietto da visita e il nome sul campanello non bastano più.

INNOVAZIONE E TECNOLOGIE

È opinione ben diffusa che il paziente ci dovrebbe preferire per la qualità che riceve nei trattamenti. Qualità che discende principalmente dalla nostra preparazione professionale senza un significativo apporto della tecnologia, come

dimostrano le ricerche sulla distribuzione delle tecnologie innovative presenti in una quota molto modesta di Studi. Credo che la consapevolezza della propria competenza faccia abdicare alla necessità di innovazione: delle procedure, degli strumenti e della organizzazione del lavoro. Noto spesso che l'introduzione di nuove tecnologie trova difficoltà più per la necessità di cambiare il modo di lavorare che per il loro costo, quasi che modificare il processo sia ammettere che si può fare meglio, rispettando così la regola che vuole che sia più difficile uscire dalle vecchie idee che non accettarne di nuove. Eppure lo sviluppo di nuove tecnologie consente di offrire trattamenti sempre meno invasivi e sempre più efficaci, diminuendo i costi ed estendendo i servizi offerti ai propri clienti. Quest'ultima affermazione è contenuta nell'analisi delle opportunità di sviluppo della professione odontoiatrica redatta dall'Ufficio di Statistica

del governo americano, che peraltro prevede come ulteriore vantaggio la possibilità di delegare alcune mansioni a personale formato, con risparmio di "tempo clinico" che è quello che produce il risultato economico dello Studio. Strumentazioni moderne possono rendere più veloce e confortevole la cura del paziente, circostanza che egli percepisce in modo ben più netto rispetto alla migliore abilità tecnica del dentista. L'innovazione è un valore che ci sembra avere un costo spropositato se confrontiamo la spesa con le nostre procedure di oggi; se ci disponiamo a modificarle la spesa diventa investimento, e l'investimento maggiore reddito. Credo sia sempre opportuno non chiedere "quanto costa" prima di conoscere compiutamente "cosa ci posso fare": Certo il costo è importante, ma ridurre i costi che sono investimenti significa limitare il proprio potenziale professionale: l'eccellenza, senza tecnologia, non si raggiunge.

studioimmagineweb.it

EasyDip®

EasyNeck®

EasyShort®

EasyRapid®

EasyFix®



Italian Manufacturer



Easy App

I AM EASY

Semplice perchè nella semplicità ho trovato la risposta a tutte le problematiche implantari.

EasyLineImplant

è la linea di prodotti di Overmed che sviluppa una completa e unica linea di prodotti **semplici** da usare ma tecnologicamente avanzati.

Su overmed.eu scarica le migliori APP per il professionista odontoiatrico





Via Lucania, 23 - 20090 Buccinasco (MI) Italy
Tel. +39 02 45 71 29 09
www.overmed.eu - info@overmed.eu

EasyLineImplant



NAPKIN® GO

Premi la NOVITÀ!



Sorprendi i tuoi pazienti con un omaggio utile e originale.

Napkin® Go, è una salvietta monouso, in viscosa naturale, 100% biodegradabile, adatta nelle situazioni in cui sia necessario pulire le mani, il viso o una qualsiasi superficie.

Cosa rende Napkin Go diversa dalle altre salviette?

L'alta qualità e la robustezza rendono **Napkin® Go** una salvietta unica, ma la vera novità del prodotto risiede nel suo contenitore miniaturizzato dal formato compatto che racchiude anche il liquido igienizzante. Nonostante le dimensioni della salvietta siano

di 20 x 22 cm, l'innovativa capsula di plastica riciclabile che la avvolge è di soli 4,3 x 1,4 cm!

Questa peculiarità rende **Napkin® Go** la più comoda e la meno ingombrante tra le salviette monouso in commercio.

Un piccolo utilissimo gadget, completamente personalizzabile, sia nel liquido che nell'etichetta, da consegnare ai pazienti per fidelizzarli e stimolare il passaparola.

UNA SALVIETTA IN 4 MOSSE

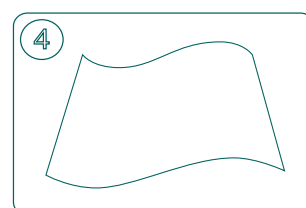
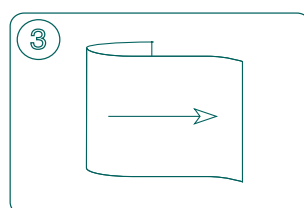
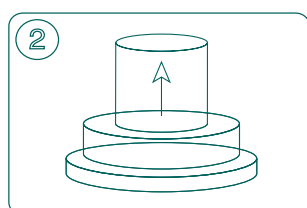
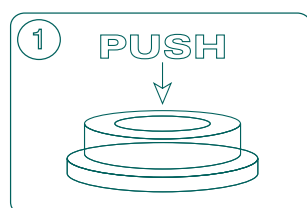

INFODENT

Concessionario esclusivo per il settore dentale
Strada Teverina Km 3,600 - 01100 Viterbo (VT)
Tel. 0761.393.327 e-mail: napkingo@bec.it

Fotografa il QRCode per vedere il video o digita:
dentalshow.it/it/vidiopresentazione/napkin
per scaricare la brochure



Sistema con zirconia Zirlux® FC2: per il risultato desiderato

Henry Schein offre una soluzione completa e innovativa per tutte le indicazioni di tipo estetico della ceramica



Zirlux® FC2 Box

Tecnici, dentisti e pazienti desiderano un risultato naturale ed esteticamente perfetto quando si tratta di protesi e restauri. La zirconia monolitica si è dimostrata una valida alternativa al restauro in metallo-ceramica ed offre, oltre a tecniche di preparazione meno invasive, la resistenza necessaria per risolvere situazioni difficili dal punto di vista occlusale. Per pazienti affetti da bruxismo o con dentatura consumata, le otturazioni in metallo o su supporto in metallo spesso rappresentavano la migliore soluzione per garantire un risultato di restauro affidabile. Il sistema con zirconia ad alta traslucenza Zirlux® FC2 offre agli odontotecnici un metodo efficiente ed affidabile per produrre restauri estetici in zirconia monolitica con un'ampia varietà di indicazioni, compresi ponti a 14 elementi. Questo sistema esclusivo prevede dischi di zirconia pre-colorati in 5 varianti e un set di colorazione e glasatura abbinato. Utilizzando questi dischi pre-colorati ed il set di colorazione e glasatura, l'odontotecnico può creare restauri in tutte le 16 tonalità della scala Vita (A-D) e nei colori Bleach. L'immersione in liquidi coloranti non è richiesta in alcuna fase del processo,

consentendo così di ottenere risultati estetici uniformi. Zirlux FC2 è disponibile in dischi da 98,5 mm e 100 mm per la fresatura in laboratorio. Altrettanto adatti ai dischi Zirlux FC2 sono il sistema di ceramiche Zirlux LC e la ceramica presata Zirlux LC. Con Zirlux® FC2 Henry Schein è distributore esclusivo in Italia di un sistema a base di zirconia per tutte le indicazioni di tipo estetico della ceramica. Il sistema Zirlux® è parte integrante delle attività ConnectDental di Henry Schein. Tale offerta di soluzioni complete si concentra soprattutto sulla digitalizzazione dell'odontoiatria e sulla creazione di un work flow digitale tra studi dentistici e laboratori; comprende inoltre diverse componenti, come una vasta gamma di prodotti, software, una consulenza completa, corsi d'istruzione e formazione per i dipendenti di studi dentistici e laboratori, nonché molti altri servizi. Per offrire soluzioni personalizzate a studi dentistici e laboratori, ConnectDental punta su sistemi aperti in grado di facilitare un uso efficiente ed efficace delle nuove tecnologie nonché di ottimizzare l'utilizzo delle nuove opportunità digitali. L'innovativo Zirlux® FC2 rappresenta la combinazione



Zirlux® FC2 Brücke und Krone

ideale di estetica, affidabilità ed efficienza in termini di costi. "L'introduzione di questo sistema universale di materiali nel nostro portfolio ConnectDental inaugura una nuova strada per l'utilizzo ottimale delle opportunità digitali negli studi dentistici e nei laboratori, a beneficio dei pazienti", spiega Patrick Thurm, Vice President Technology - Global Prosthetic Solutions.

A laboratori accuratamente selezionati, Henry Schein offre la possibilità di partecipare al programma di partnership Zirlux. Henry Schein favorisce inoltre i propri laboratori partner nella commercializzazione dei prodotti della gamma Zirlux® presso i dentisti. Oltre a Zirlux® FC2, Henry Schein offre un'ampia gamma di dischi in zirconia (ZirluxST1), PMMA (Zirlux Temp), WAX (ZirluxWax), cobalto cromo (ZirluxNP) e titanio (ZirluxTi).

Per ulteriori informazioni, visitare il sito Web del prodotto: www.zirlux.it.

Henry Schein Krugg srl
Via dei Lavoratori, 7
20090 Buccinasco (MI)
www.zirlux.it

MARIOTTI
IMPLANTOLOGIA - CHIRURGIA
UNIKOC.L
surgery
MOTORE LED

Massima affidabilità
Facilità d'uso
Grandi performance

UNIKO PZ
surgery
PIEZOELETRICO
MOTORE LED

MARIOTTI & C. srl
Via Seganti 73
47121 Forlì - Italy
Tel +39 0543 474105
Fax +39 0543 781811
info@mariotti-italy.com
www.mariotti-italy.com

CE
0476

The High Quality Made in Italy

Carestream Dental presenta l'RVG 6200

Un sensore intraorale che adatta la tecnologia alle esigenze e al flusso di lavoro dei dentisti

Carestream Dental ha lanciato il suo sensore intraorale digitale più recente, l'RVG 6200¹. Il sensore originale RVG (Radio-VisioGraphy) è stato brevettato nel 1982 e costituiva il primo sensore intraorale digitale al mondo per radiografia. L'RVG 6200, l'aggiunta più recente al portfolio di Carestream Dental, continua una forte tradizione di sensori intraorali digitali particolarmente durevoli che assicurano ai dentisti immagini ad alta risoluzione. Inoltre, la nuova versione adatta ulteriormente la tecnologia alle esigenze dei dentisti con un flusso di lavoro rapido e lineare, che consiste in tre soli passaggi. Con una risoluzione reale di 24 coppie di linee/mm², l'RVG 6200 favorisce la mas-

sima precisione diagnostica e fornisce immagini digitali con la qualità della pellicola. Perfetto per tutte le applicazioni odontoiatriche, il sensore genera immagini nitide ed eccezionalmente dettagliate ad ogni utilizzo, migliorando le diagnosi.

Gli operatori possono ottimizzare il contrasto dell'immagine in base alle esigenze diagnostiche, utilizzando i filtri endo, perio e DEJ (giunzione smalto dentina). Il filtro parodontale ottimizza la visualizzazione dei tessuti parodontali, mentre il filtro endodontico ottimizza i valori di contrasto sull'intera dinamica dell'immagine. Inoltre, mediante il filtro DEJ, i dentisti possono migliorare i valori sulla corona, sulla giunzione smalto dentina e

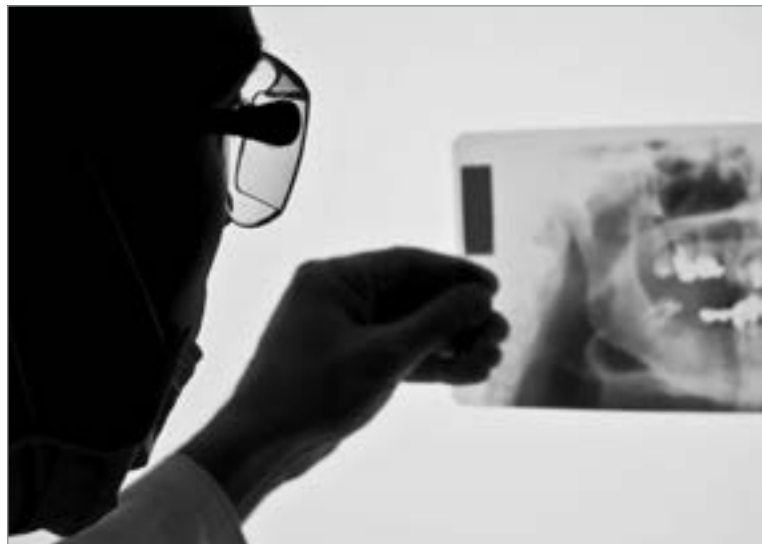

sulle radici. In aggiunta alle modalità anatomiche, il filtro nitidezza di facile utilizzo del-

l'RVG 6200 permette ai dentisti di personalizzare l'aspetto delle immagini in base alle



UNA SOLA FRESA PER INSERIRE L'IMPIANTO

- **FULL PACK** Impianto completo di Transfer Analogo e calcinabile.
- **NUOVO M.U.A.** Moncone Universale Angolato per soluzioni a 360°.
- Sistema FULL PACK transfer-analogo e Kit M.U.A. sono brevetti NSI.

CE 0476

NSI srl

info@nsimplant.it

www.nsimplant.it

tel. 0376671087 / 335360404



loro preferenze. Il filtro visualizza in tempo reale le modifiche al contrasto, mentre le sei scelte differenti di nitidezza della barra dinamica dotata di cursore scorrevole assicurano ai dentisti la possibilità di ottenere la presentazione che ritengono ideale per l'immagine.

L'RVG 6200 prevede un nuovo processo di acquisizione con tre soli passaggi: posizionare, esporre e visualizzare. Semplicemente, il dentista posiziona il sensore nella cavità orale del paziente e acquisisce l'immagine, poi in pochi secondi appare l'immagine, consentendo diagnosi più rapide. Il sensore RVG 6200 fornisce una maggiore flessibilità, offrendo un ampio intervallo di esposizione per l'acquisizione dell'immagine. Per produrre immagini utili dal punto di vista clinico, il sensore non richiede regolazioni fini dell'esposizione, per le quali sarebbe necessario del tempo.

"L'RVG 6200 è un'aggiunta eccellente alla nostra linea esistente di affidabili sensori intraorali digitali", ha affermato Edward Shellard, D.M.D, Chief Marketing Officer e Direttore Business Development

Carestream Dental. "L'avanzata tecnologia del sensore si adatta alle esigenze del dentista, piuttosto che forzare il dentista ad adattarsi alla tecnologia. Per i dentisti che desiderano immagini nitide e chiare, ad alta risoluzione, nel modo più rapido e facile possibile, l'RVG 6200 è la soluzione da adottare".

L'RVG 6200, anche grazie al cavo standard che si inserisce dal lato posteriore rendendo più facile il posizionamento, offre ai dentisti un'ergonomia migliorata che accresce il comfort del paziente. Oltre alla riduzione delle dimensioni dell'attacco del cavo, il cavo è stato riprogettato, il diametro è del 20 % più sottile rispetto ai modelli RVG precedenti e il rivestimento interno in Teflon riduce l'attrito tra i fili del cavo. Insieme, il cavo flessibile e l'attacco più piccolo del cavo dell'RVG 6200 rendono più facile la realizzazione di radiografie bitewing orizzontali e verticali migliori. Il cavo è collegato saldamente ed è stato testato in modo da resistere a più di 100.000 energiche flessioni – l'equivalente di dieci anni di utilizzo molto intenso. Ora il sistema si col-

lega direttamente ai computer degli utilizzatori tramite un cavo USB standard, eliminando la necessità di un box USB di collegamento o di un alimentatore. L'RVG 6200 è caratterizzato da un'interfaccia utente facile da utilizzare, che rende semplice la condivisione, la stampa, l'importazione e l'esportazione delle immagini, e anche l'invio a mezzo email, eventualmente completo di un visualizzatore. Il sistema è compatibile con i software di terze parti compatibili TWAIN, un aspetto che semplifica l'implementazione.

Per ulteriori informazioni sull'RVG 6200, chiamare il numero 00800 4567 7654 o visitare www.carestreamdental.it.

¹Work in progress – non disponibile per la vendita, in attesa delle autorizzazioni e delle registrazioni che regolano i dispositivi medici.

²Generalmente i fabbricanti di sensori pubblicano la risoluzione teorica, che è ottenuta con un calcolo circa la capacità del sensore in un mondo ideale, calcolo basato esclusivamente sul numero di pixel e sulle dimensioni dei pixel del sensore CMOS. Invece, nel determinare la risoluzione misurata in coppie di linee/mm sull'immagine effettivamente acquisita dal sensore, la risoluzione reale di 24 lp/mm dell'RVG 6200 tiene conto anche dei componenti del prodotto finito, inclusi i sigillanti, gli strati antiurto, lo scintillatore e l'involucro di protezione, e considera anche il rumore del detettore.

Carestream Health Italia Srl
Palazzina San Lorenzo 6
Porto Antico - 16128 Genova
Tel. 010. 2450964
Fax 010.2450745
www.cshdental.com

fusione

laser

selettiva

3Dfast

www.3dfast.it
 tel. 049 66 06 27

Dental X
the sterilization company
www.dentalx.it



Domina Plus B

perché non tutte le autoclavi di classe B sono uguali!

+	+
veloce	grande
-	+
consumo	affidabile



dentalx@dentalx.it
tel 0444 367400
fax 0444 367436

SMILETECH®, sistema estetico e semplice per allineare i denti



SMILETECH® è il sistema estetico più semplice per allineare i denti, ideale sia per l'adulto impegnato nel lavoro e nello sport, che per il giovane. Le mascherine, **invisibili e rimovibili**, sono indicate anche per il soggetto allergico ai metalli e per il paziente affetto da parodontosi. Il ridotto spessore degli apparecchi, inoltre, non crea alterazioni di pronuncia.

La tecnica SMILETECH®, **made in italy**, sfrutta la tecnologia 3D che permette la risoluzione di casi più complessi nonché la riduzione di dolore per il paziente e la probabilità di riassorbimento delle radici grazie a forze leggere e controllate.

Un tecnico ortodontico, in collaborazione con il clinico,

pianificherà il trattamento. Il preventivo, **gratuito**, viene personalizzato per paziente (non formule a pacchetto).

La consegna degli allineatori non è in un'unica fase, ma **step by step** in un numero cioè variabile a seconda del caso ed anche il pagamento è frazionato in base alla quantità di mascherine consegnate.

Al fine di aumentare la precisione della terapia e ridurre i tempi si procede con la rilevazione di più impronte garantendo un **Total Control** della cura differenziandosi così da tecniche simili che, per motivi commerciali di distanza, lavorano su un'unica impronta. La tecnica SMILETECH® consente, inoltre, di realizzare un **trattamento misto**, intervenendo cioè su un'arcata con gli

allineatori invisibili e, sull'antagonista, con una tecnica alternativa - ad esempio la fissa - consentendo di risolvere casi complessi mantenendo un buon impatto estetico.

L'obiettivo ultimo è quello di rendere pienamente soddisfatti i clienti, anche i più esigenti, al fine di conservare nel tempo piena fiducia nel trattamento SMILETECH®, perché solo così tutti i pazienti ritroveranno il sorriso.

Ortodontica Italia di Pandolfi Costantini Stefano
Via Girolamo Benzoni, 109
00154 Roma
Tel. 06.5750327

Offertedentali.com, lo strumento in più per i professionisti del dentale

In un periodo in cui il trend degli acquisti online è in forte crescita, **Barone s.r.l. Forniture Dentali** presenta un nuovo strumento rivolto a tutti i professionisti del settore. Si chiama **offertedentali.com** ed è pensato per offrire ai **Dentisti, Igienisti e Odontotecnici** di

tutta Italia la possibilità di una nuova esperienza d'acquisto: **più rapida, più confortevole e ancora più conveniente.**

"**offertedentali.com** nasce in occasione del nostro trentennale ed è il simbolo di un percorso di forte modernizzazione che abbiamo intrapreso

da qualche anno. L'obiettivo di questo nuovo marketplace è di portare sul web i plus che hanno permesso di affermarci nel corso degli anni: **tempi di consegna rapidissimi, prezzi vantaggiosi e grande flessibilità.**" - dichiara Tommaso Barone, Amministratore Unico

di Barone s.r.l. - "Cosa si intende per un **e-commerce flessibile**? Un sito che non si fermi alla singola vendita, ma che ponga le basi **per un percorso continuativo**, offrendo al cliente una serie di vantaggi e offerte personalizzate".

Il sito infatti presenta un'interfaccia molto innovativa, che permette all'utente di interagire in qualsiasi momento analizzando il proprio profilo, i propri acquisti e la percentuale di risparmio. "Attraverso questa moderna interfaccia utente, siamo in grado di analizzare le scel-

te dei singoli clienti che, se vorranno, potranno ricevere delle offerte proprio sui propri prodotti di maggior consumo. - prosegue Barone. Questa è una caratteristica distintiva molto apprezzata dagli utenti, che hanno la libertà di **risparmiare su ciò che desiderano**". Pur essendo nato da poco, **offertedentali.com** ha già incrementato del 5% il fatturato annuo di Barone s.r.l. "Siamo riusciti a creare un servizio online che riesce a fondere i vantaggi del web con l'affidabilità e la flessibilità tipiche del proprio fornitore di fiducia.

Questi primi dati molto positivi ci hanno spinti a lanciare una campagna di comunicazione che sarà on air proprio in questi mesi sulle testate di settore e sul web, anche attraverso il canale social. Ci auguriamo che **offertedentali.com** possa rappresentare uno **strumento in più** nel lavoro quotidiano di un numero sempre più ampio di professionisti".

Barone Srl
Via Basento, 18
73046 Matino (LE)
offertedentali.com

Componentistica protesica per ogni esigenza clinica

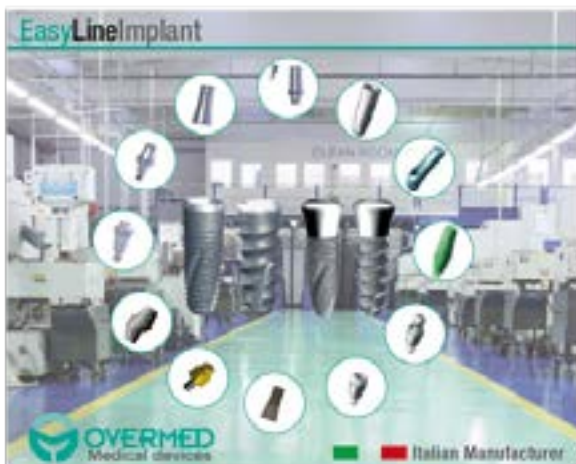

EasyLine è il sistema implantare di OVERMED che offre un'ampia gamma di componenti protesici versatili e di alta qualità i quali garantiscono non solo la miglior combinazione tra estetica, funzionalità, individualità e semplicità nella scelta del componente più indicato e nel suo utilizzo, ma anche una grande varietà di soluzioni per ogni tipo di riabilitazione implantare. Il portafoglio copre, infatti, tutte le esigenze cliniche: dalle lacune di denti singoli ai casi di edentulia parziale o totale che possono essere trattati con restauri cementati o avvitati.

La connessione protesica conometrica a ottagono interno è standard per tutti i diametri implantari e sfrutta il principio del cono Morse per conferire al moncone una grande stabilità e garantire l'assenza di micromovimenti tra impianto e sovrastruttura protesica; l'ottagono rende il sistema antirotazionale e dà una precisa posizione sul modello di lavoro. Questa geometria consente un'ampia scelta di soluzioni: monconi con vite passante (diritti con/ senza spalla, angolati 15° e 25°, a basso profilo sfruttando il concetto del platform

switching, calcinabili, fresabili), monconi estetici per barre e carico immediato, monconi per overdentures e per la tecnica All-on-four, ma anche monconi pieni avvitabili. Per le riabilitazioni su overdentures, in stretta collaborazione con Rhein83, OVERMED ha realizzato EasyEquator, l'attacco più piccolo sul mercato con un'ottima qualità ritenitiva in grado di correggere, grazie al suo profilo, fino a 25° di disparallelismo. Disponibile in due versioni, calcinabile e in titanio nitrurato con TiN, EasyEquator è realizzato in diverse misure e con cappette ritenitive a 4 livelli di tenuta. EasyLine è, pertanto, una sistemica implantare completa che offre soluzioni sicure e affidabili per tutte le indicazioni, applicabile in tutte le condizioni ossee per procedure chirurgiche a una o due fasi.

OVERMED Srl
Tel. 02.45712909 r.a.
info@overmed.eu
www.overmed.eu



Centro riparazioni manipoleria
attivo in europa dal 1989

CENTRO RIPARAZIONE MANIPOLI



RIPARIAMO MANIPOLI
DI TUTTE LE
MARCHE E MODELLI

Servizi

BA offre una vasta scelta di riparazioni utilizzando ricambi originali BA con ottimo rapporto qualità/prezzo. Vasto assortimento di pezzi di ricambio che permette, nella maggior parte dei casi, di riparare turbine, contrangoli, manipoli, il giorno stesso dell'arrivo o dell'accettazione del preventivo. Preventivi gratuiti e senza impegno. Per l'acquisto di un nuovo manipolo la preghiamo di contattarci per ricevere la nostra migliore offerta. Consulenza tecnica gratuita. Servizio di corriere per ritiro e consegna manipoli. Assicurazione trasporto manipoli gratuita. Pulizia condotti acqua gratuita.

Per info
☎ 800.915.666

www.bainternational.it

Ba International - Via Saragat 5,
40026 Imola (BO) - Italia
info@bainternational.it

SONOSURGERY®

AIR POWER

*Manipolo
sonico*

- Manipolo progettato appositamente per le procedure di chirurgia ossea mediante gli speciali inserti Komet
- Connessione rapida compatibile MULTiflex®
- Utilizzabile anche in combinazione con il nuovo raccordo rapido SONOSURGERY®STERIL



SIMPLIFYING DENTAL MOTION



Via del Pescinale, 77 - 50041 Calenzano (FI) - ITALY
+39 055 8825741 +39 055 8825764
info@teknedental.com www.teknedental.com



Estetismile:
la medicina estetica sicura ed efficace,
semplicemente. L'opportunità.



Il Mercato che è **creciuto e crescerà** nonostante la crisi è quello della Medicina Estetica. 4,6 Miliardi di Euro nel 2013 (+7,2%), 6,6 Miliardi nel 2018 (+43% vs 2013) – *IMCAS Industry Tribune 2014*.

Le persone risparmiano su tutto ma non sulla propria immagine. E' un fatto. Importante.

Perché dovrebbe interessare a un Dentista.

Perché l'Estetica del Sorriso è una proposizione coerente e credibile. Se si fanno le cose come si deve. Perché i suoi Pazienti richiedono queste prestazioni e si fidano del proprio Dentista.

Per diversificare i Ricavi, acquisire nuovi pazienti e fidelizzare quelli esistenti.

I rischi.

Fare le cose in modo approssimativo: su apparecchiature e formazione non si scherza. Affidarsi ad aziende senza background medico che replicano gli approcci commerciali dei Centri Estetici. Compromettere la propria reputazione a causa di aziende che trattano i Pazienti come clienti da spremere.

Chi siamo. Il nostro campo d'azione è la Medicina Estetica non invasiva. I nostri clienti sono i Medici e gli Odontoiatri. Il nostro obiettivo è il loro successo anche nella Medicina Estetica.

Come lavoriamo. A fianco del Cliente, fino all'obiettivo finale: elettromedicali italiani, consulenti Scientifici e di Marketing, per permettere anche a chi non l'ha mai fatto prima di occuparsi di Medicina Estetica e di proporla ai Pazienti. In modo sicuro, efficace e semplice.

Perché con noi? Perché anticipiamo i cambiamenti e li trasformiamo in opportunità concrete: seriamente. Perché sappiamo che Partnership vuol dire Insieme.

E adesso? Siamo a tua disposizione per approfondire come poter percorrere insieme questo pezzo di strada.

Richiedi maggiori informazioni scrivendo a info@estetismile.it o chiamando il numero verde 800973384 - www.estetismile.it

NUOVO!



WWW.INFOIDENT.IT

Riparte con una marcia in più!

Abbiamo riprogettato tutte le funzioni del portale, studiando percorsi di navigazione, elaborando e rielaborando schemi e bozze per arrivare a ciò che crediamo sia lo stato dell'arte dell'informazione merceologica dentale online. Siamo convinti che apprezzerai i nostri sforzi per offrirti un servizio migliore ed in forma completamente gratuita.

Scopri cosa c'è di nuovo su Infodent.it



1 ANNUNCI

- Il nuovo, potente motore di ricerca ti offre maggiore flessibilità nella navigazione.
- Puoi filtrare gli annunci per tipologia e categoria merceologica, dividendo gli annunci dei privati da quelli delle aziende.
- Nuove, semplici icone ti permettono di identificare con facilità gli annunci che ti interessano. Da oggi nella sezione annunci puoi trovare, oltre l'usato, anche i prodotti nuovi e approfittare delle vantaggiose offerte proposte dalle aziende. Attraverso un sistema di filtri, puoi selezionare solo gli annunci delle aziende per essere sempre aggiornato sui prodotti in offerta. La trattativa commerciale sarà gestita direttamente con l'azienda. Un

servizio di eccezionale importanza che completa l'informazione merceologica dentale.

2 CONFRONTI

- Questa sezione ti permette di accedere in modo interattivo al servizio di punta del mondo Infodent.
- Cliccando sul confronto merceologico desiderato, puoi selezionare e analizzare solo i prodotti di tuo interesse. Cliccando sulle icone con la "X" rossa puoi eliminare i prodotti che non ti interessa analizzare.
- Puoi scaricare il confronto merceologico e il sondaggio di settore in formato PDF.
- Dove presente, puoi leggere l'approfondimento sul prodotto preso in esame

cliccando sul pulsante "Dettagli".

3 NOTIZIE

- La sezione notizie è stata completamente riprogettata per permetterti di accedere con semplicità a tutta l'informazione del dentale.
- Ogni notizia è descritta con parole chiave, secondo il concetto di tag dei social network. Cliccando sulla parola chiave hai la possibilità di leggere tutti i contenuti del sito che parlano di quello specifico argomento.
- Con un click puoi, inoltre, condividere con i tuoi colleghi le informazioni più interessanti.
- La suddivisione delle notizie per argomento, ti consente di navigare agevolmente le pagine

che più ti interessano.

- Anche in questa sezione, il motore di ricerca, completamente nuovo ed estremamente potente, ti permette di accedere a qualsiasi contenuto del sito.

4 RIVISTA

- Puoi trovare qui tutti i numeri di Infodent in formato sfogliabile o in formato PDF.
- Non ricevi la rivista? Compilando un semplice form sarai inserito nel database di invio in forma completamente gratuita.

5 EVENTI

- Puoi ricercare gli eventi per zona, data e caratteristiche. Il sistema di icone ti permette di capire immediatamente se si tratta di un corso, un congresso, l'evento

di un'azienda o di una associazione.

- All'interno di ogni evento puoi trovare informazioni dettagliate e la mappa per raggiungere la location.

6 NUOVE FUNZIONALITÀ

- Login con i social network.
- Registrazione ad Infodent con un account di Facebook, Twitter o Google+. Ti basterà cliccare sulle icone in fase di registrazione per accedere gratuitamente a tutti i servizi del portale.
- RSS. Tutte le sezioni del sito Infodent sono fruibili tramite flussi RSS. Se utilizzi un reader di podcast potrai copiare ed incollare il link dei nostri RSS per rimanere sempre aggiornato su tutti i contenuti del sito.



Dopo il successo di Aedko, Techim Group è orgogliosa di presentare **NXR**, un nuovissimo materiale termoplastico dalle capacità rivoluzionarie.



NXR nasce dal desiderio di offrire una valida alternativa sia a coloro che preferirebbero non utilizzare la protesi fissa, sia a tutti coloro che si sono scoperti allergici alle protesi in acrilico, in virtù della sua eccellente biocompatibilità, rivelandosi inoltre un ottimo sostituto di scheletrati.



NXR è infatti un prodotto 100% anallergico che, essendo totalmente privo di nylon, non assorbe liquidi né odori sgradevoli, non si altera il colore nel tempo ma rimane traslucido e brillante, garantendo una performance confortevole per tutto l'arco della giornata.



TECHIM

Techim Group S.r.l.
 Via M. Grappa 32 - 20020 Arese (MI)
 Tel. +39 02 935.81.452 r.a.
 Fax. +39 02 938.57.70
www.techimgroup.com
info@techimgroup.com



**VAI SU INFODENT.IT
TROVERAI TANTI
PRODOTTI
NUOVI IN OFFERTA!**

Da oggi nella sezione annunci puoi trovare, oltre l'usato, anche i prodotti nuovi e approfittare delle vantaggiose offerte proposte dalle aziende.

Attraverso un sistema di filtri, puoi selezionare solo gli annunci delle aziende per essere sempre aggiornato sui prodotti in offerta. La trattativa commerciale sarà gestita direttamente con l'azienda. Un servizio eccezionale che completa l'informazione merceologica. Fotografa il Qrcode oppure digita infodent.it/annunci



➤ OFFRO COLLABORAZIONE

- 35 anni, esperienza di un anno in tutte le branche odontoiatriche, cerco impegno come assistente alla poltrona in Roma e provincia in ambiente dove sia possibile una crescita professionale. Disponibilità immediata anche sabato oppure giorni festivi. Tel. 329.7783869
- 39enne con più di 15 anni di esperienza in tutte le branche odontoiatriche (implantologia, chirurgia, ortodonzia conservativa, endodonzia) con ottime capacità organizzative, dalla gestione del magazzino ai rapporti con laboratori fornitori e pazienti, cerca impiego come assistente alla poltrona presso studi dentistici zona Castelli Ciampino Morena o limitrofe e zone raggiungibili con la metro. Tel. 329.8357576
- Assistente alla poltrona con esperienza decennale in tutte le branche odontoiatriche compresa chirurgia ed implantologia cerca serio impiego in zona Roma nord. Tel. 347.0040999
- Assistente alla poltrona diplomata, esperta 15 anni esperienza, puntuale, precisa, affidabile, orario flessibile cerco lavoro part/time/a chiamata/ a Roma.

No perditempo.
Tel. 329.9522398

- Assistente alla poltrona/segretaria cerco impiego presso studio odontoiatrico di Roma. Assicuro massima serietà, precisione, puntualità, esperienza pluriennale. Disponibilità immediata anche per sostituzioni, collaborazione saltuarie. Contattare 334.7069736
- Assistente alla poltrona/segretaria con esperienza pluriennale in tutto il settore odontoiatrico offre collaborazione presso Studi Dentistici in Roma preferibilmente in zona Magliana, Eur, San Paolo, Trastevere, Garbatella, Monteverde. Sono iscritta all'ufficio di collocamento da più di 24 mesi a vantaggio dell'azienda che assume in riferimento alla legge 407/1990. Tel. 349.4750945
- Dottoressa, 12 anni di esperienza in endodonzia, con propria attrezzatura, casi clinici documentati, esperta in conservativa e ricostruzioni post-endodontiche con perni in fibra estetici, pedodonzia, lavoro con sistema ingrandente Zeiss, offre la propria collaborazione presso studi dentistici di Roma preferibilmente

zona Centocelle, Togliatti, Tuscolana, Prenestina.

- Contattare il 338.9515694
- Igienista dentale laureata di Roma, esperienza ventennale, anni 43, partita IVA aperta, ottima empatia con i pazienti, offre collaborazione. Telefono 373.7393400
 - Medico dentista offre collaborazione presso studi odontoiatrici. Telefonare al 339.7125724 o allo 06.9625723
 - Medico odontoiatra, esperienza trentennale, offre collaborazione e/o direzione sanitaria presso altrui studio di Roma e provincia. Telefonare al 339.2808178
 - Odontoiatra con esperienza decennale in chirurgia e protesi offre la propria collaborazione negli studi della lunigiana. Tel. 0585.791192
 - Odontoiatra dal 1987, perf. in parodontologia, implantologia, chirurgia orale e protesi offre consulenza zona abruzzo, marche, Umbria, Romagna. Si valutano proposte di collaborazione 1 o 2 volte a settimana. Tel. 349.6459208
 - Odontoiatra di Salerno, con esperienza professionale in strutture cliniche pubbliche e private, offre consulenza in

conservativa ed endodonzia.
tel. 347.0895831

- Odontoiatra dotato di propria assistente e con specializzazione in endodonzia ed estetica (master endodonzia La sapienza e numerosi corsi in estetica e conservativa documentabili), chirurgia estrattiva e protesi fissa e mobile, cerca collaborazione. Per contatti 320.8328672

- Odontoiatra, laureata con lode nel 2000, con esperienza presso strutture pubbliche e private, offre collaborazione in conservativa, endodonzia, protesi e chirurgia presso studi dentistici in Roma e nel Lazio. Massima serietà. Tel. 393.4151912

- Odontotecnico con esperienza decennale,

partita iva propria, offre collaborazione in Roma a laboratori odontotecnici, con pagamenti a percentuale. Tel. 338.5444300

- Odontotecnico esperto su protesi combinata, implantologia, ceramica, offre collaborazione a studi e laboratori di Roma e provincia. Tel. 347.0198091

- Ortodontista esclusivista con 15 anni di esperienza offre collaborazione presso studi dentistici in Roma e regione Lazio. Si richiede e garantisce massima serietà. Telefonare al 339.8621289

- Specialista ed esclusivista in ortodonzia con esperienza pluriennale in tutti i trattamenti ortodontici inclusa certificazione invisalign, offre la propria

collaborazione ai colleghi di Lazio, Puglia e Campania. Per informazioni contattare il 346.5611573

> CERCO COLLABORAZIONE

- Omnia spa, primaria azienda operante nel settore dentale, cerca agenti su tutto il territorio nazionale. Offresi fisso più incentivi e provvigioni. lauro.ceroli@omniaspa.eu

- Studio dentistico Ravasini a Parma cerca igienista dentale qualificata. Per informazioni tel. 0521.772658 oppure inviare curriculum via e mail info@studiodentisticoravasini.it

> OFFRO ATTIVITÀ

- Affitto camera completa e a

norma in studio odontoiatrico autorizzato regione Lazio in Roma, via Luigi Perna. Telefonare al 339.2808178

- Affitto sale operative in Roma/Parioli a medici odontoiatri con propri pazienti in studio di buon livello, già avviato, attrezzato e ben collegato con tram e metro. Dispone di tre stanze differenti per grandezza con riuniti castellini, rx endo nuovissimi. Tel. 06.8550439-338.1109678 orario 8.30-20.30

- Laboratorio odontotecnico, completamente attrezzato, con sede in Roma, affitta posto di lavoro. Ampia possibilità di collaborazione. Tel. 338.5444300

- Per ritiro dall'attività cedo studio dentistico



CLINICHE SVIZZERE DI PRESTIGIO

cercano odontoiatri con esperienza pluriennale



liberi professionisti



buon livello di conoscenza della lingua francese

inviare CV a: contact@lausanne-dentaire.ch

WIELAND
DENTAL

Chirurgia guidata
3DIEMME

Milling Center
Wieland

3DIEMME
BIOMAGING TECHNOLOGIES

Dental Shine

Roland[®]

www.dentalshine.it 06. 3081 6021 Roma Nord

➤ ANNUNCI ECONOMICI

centralissimo a Pomezia. Riunito Anthos Kisar. Tutto in ottime condizioni. Tel. 06.9111495

- Prestigioso studio sito in Ostia cerca colleghi per creare clinica odontoiatrica. Sono ricercate competenze nella varie discipline, esclusa la branca chirurgica. Telefonare al numero 06.45474794 dal lunedì al venerdì ore pasti
- Studio ben attrezzato in Latina con comodo parcheggio affittasi unità operativa da concordare giorni o mezze giornate a colleghi con propri pazienti. Tel. 335.8122549
- Vendesi studio dentistico avviatissimo e attrezzato per cambio attività ad euro 9.000,00. Località Tivoli.

Tel. 338.8633491

- Vendesi studio dentistico comprese mura, attività trentennale. Solo interessati. Tel. 339.7895939

➤ OFFRO ATTREZZATURA

- Laboratorio odontotecnico vende: Forno per ceramica Biodent (da collezione Tib-MP1 n. 68) con 2 ampolle anno 1969 (revisionato), N° 80 articolatori serviti solo per esposizioni Expodental completi di Box GS per la posa su articolatori: ASA 5000/5010, ASA 5011 con e senza magneti, ASA 5002, ASA a filo, Leone Errety, Unident, Wip Mix 100, Luxur De Lux, (Dental Hobby con arco facciale), Panadent, Hanau Mate, Artek, Magnetic

De Luxe, Keystone, Nulogic Mag, Quick Master, N° 3 armadi per segreteria (100x190) color bianco con vetrate, N° 2 scrivanie per ufficio bianche (148x75), N° 1 banco per computer con cassetiera (96x50), N° 35 poltrone verdi per sala conferenze, N° 1 elegante tavolo per riunioni (126x290). Per informazioni: Tel. 06.8104750 Cell. 335.446223.

- Stereomicroscopi professionali da banco da 4x a 100x, con illuminatore per luce trasmessa e riflessa ed ampio corredo di accessori euro 400,00. Sistemi completi con illuminatore con lampada alogena e fibra ottica anulare per luce fredda. Eventuale disponibilità di supporti a

pantografo, di sistemi per fotomicrografia e di fibre ottiche bifilari. Telefonare allo 06.30484685 (ufficio) o al 338.3408288, e-mail: massimo.dapice@enea.it

- Vendesi Fisiodispenser per implantologia NSK Surgi - xt. Perfette condizioni incluso manipolo seminuovo. Contattare studio dr. Saverio Maluccio 06.51963453
- Vendo forno P90 +microscopio con braccio +micromotore K46+turbina + micromotore Manfredi. Tel. 06.5215012
- Vendo laser odontoiatrico DM 980 perfetto, adoperato pochissimo. Tel. 335.8122549
- Vendo turbocid macchinario per disinfettare e lubrificare manipoli e turbine. Euro 300. Tel. 06.5693637



➤ IL TUO ANNUNCIO

- INVIA UNA MAIL ALL'INDIRIZZO INFO@INFODENT.IT COMPLETA DI TUTTI I DATI RICHIESTI NEL COUPON
- COMPILA IL COUPON E INVIALO VIA FAX ALLO **0761 393222**

Nome Cognome

Attività Specializzazione

Via n° CAP

Città Prov.

Tel.

E-mail

P.IVA

Cell.

(Per annunci a pagamento è obbligatoria la partita iva e il codice fiscale)

OFFRO O CERCO COLLABORAZIONE ATTREZZATURE ATTIVITÀ

Spazio per l'annuncio (scrivere a macchina o stampatello) MAX 30 PAROLE • Sarà pubblicato solo il testo sottostante*

.....

*IMPORTANTE

Gli annunci riguardanti la ricerca di collaborazioni (ricerca personale, collaboratori ecc.) devono essere pubblicati corredati delle generalità del richiedente, in ottemperanza al decreto legislativo n. 276 del 10 settembre 2003, attuazione della legge delega in materia di occupazione e mercato del lavoro (legge 14 febbraio 2003 n. 30, cosiddetta "legge Biagi"). In relazione a quanto sopra, in base a quanto disposto in materia dal D.lgs. 196/03 che regola il trattamento dei dati personali, si autorizza la pubblicazione delle generalità suindicate.

data

nome e cognome (in stampatello)

firma

Attenzione saranno pubblicati solo gli annunci completi di tutti i dati richiesti: nome, cognome, indirizzo, cap, città, telefono, prefisso e professione.

Gli annunci si ricevono fino al 5 di ogni mese precedente l'uscita e saranno pubblicati una sola volta. Per vedere pubblicato nuovamente il proprio annuncio, occorre spedire il coupon per una nuova richiesta. Se si desidera pubblicare in evidenza è necessario effettuare un bonifico bancario di Euro 20,00 IVA compresa intestato a: BeC srl - IBAN: IT68K089311450200020810206, allegando copia al presente cedolino. Il pagamento dà diritto a 2 uscite. INFODENT offre esclusivamente un servizio, non riceve tangenti sulle contrattazioni, non effettua commerci, non è responsabile della veridicità delle inserzioni. Si procederà a norma di legge contro chiunque si servirà di questa rivista per scopi illeciti e di disturbo. Le inserzioni gratuite sono riservate ai privati. Gli operatori commerciali, per le inserzioni che riguardano l'attività svolta, devono servirsi degli annunci a pagamento o degli spazi pubblicitari. Ai sensi e per gli effetti del D.lgs. 196/03, il trattamento dei dati avverrà mediante supporti sia telematici che cartacei, entrambi eventualmente organizzati anche come banche dati o

archivi. Il conferimento dei dati personali è obbligatorio per la pubblicazione dell'annuncio o per il ricevimento della rivista. La mancata comunicazione, ovvero l'accertata erroneità dei dati richiesti legittimeranno la nostra società a rifiutare l'esecuzione del rapporto, ovvero ad interrompere l'esecuzione stessa. I dati personali acquisiti potranno essere comunicati a tutti i dipendenti, collaboratori e consulenti a qualsiasi titolo della nostra Società, nonché a tutti gli Organi societari ed ai soci; i medesimi dati potranno essere inoltre comunicati agli omologhi soggetti di società da noi controllate o collegate, ovvero di società che controllano l'attività della nostra Società. I dati relativi all'indirizzo saranno utilizzati per l'invio di riviste e attività commerciali. In ogni momento potrete esercitare i diritti di cui all'Art. 7 del D.lgs. 196/03 e quindi conoscere, ottenere la cancellazione, la rettificazione e l'integrazione dei vostri dati, nonché opporvi al loro utilizzo per le finalità su indicate. Il titolare del trattamento è BeC srl con sede in Viterbo Strada Teverina km 3,600 nella persona del suo legale rappresentante. Qualsiasi comunicazione o atto ufficiale potrà essere inviato dall'inserzionista presso la redazione di infodent con sede in Viterbo Strada Teverina km 3,600.

LIVOPAN®

La sedazione cosciente
semplice come un sorriso.

Da oggi la sedazione cosciente in campo odontoiatrico diventa semplice, efficace e sicura.

- Una sola bombola premiscelata con Protossido d'Azoto medicinale 50% v/v e Ossigeno medicinale 50% v/v
- Valvola LIV® per la regolazione e l'erogazione in due semplici gesti
- Maschera nasale monouso efficace nel recupero dei gas esalati dal paziente

Linde: Living healthcare

Linde Medica
Prodotti e Servizi per la Sanità
Numero Verde 800.985.597
marketing.medicale@it.linde-gas.com, www.lindemedicale.it

LIVOPAN® is a registered trademark of Linde AG.

Bombola da 5 litri AIC n. 039444043/M, Bombola da 10 litri AIC n. 039444056/M





Non puoi fermare le onde...
ma puoi imparare a cavalcarle!

Scopri **anche tu** come cavalcare
facilmente il nuovo trend della
Medicina Estetica

Seramente. Insieme.
Fino all'obiettivo finale.

www.estetismile.it

info@estetismile.it

Numero Verde
800 97 33 84

EstetiSmile
L'avanguardia in Medicina Estetica

