

INFODENT®

MENSILE D'INFORMAZIONE MERCEOLOGICA DENTALE

n. 10 | 2012 | anno XXIV | CENTRO SUD ITALIA

APERTA

Corsi di LAUREA in
ODONTOIATRIA

Riserviamo posti
nelle più prestigiose
Università
Europee



NUMERO VERDE
800 66 22 55

www.efiformazione.it

IN QUESTO NUMERO A CONFRONTO:

CAMICI DA STUDIO

Pag 5

MINI IMPIANTI

Pag 17

ATTACCHI ORTODONTICI ESTETICI

Pag 27

APPROFONDIMENTI

Camici da studio

- Pastelli e l'importanza del finissaggio
delle fibre tessili nel settore odontoiatrico

Pag 7

Mini Impianti

- Monoimpianti Leone
- Tocksystem: Mini solo per altezza e spessore,
l'SFP Tocksystem è un grande impianto
- Logic Sphero
- Mini impianto a pallina Isomed

Pag 24

Attacchi ortodontici estetici

- Logic Line

Pag 32



3Dfast

www.3dfast.it

PRETTY

QUANDO I GRANDI TORNANO BAMBINI!



Tecnomed Italia s.r.l. Via Salvador Allende n.2, 61040 Monte Porzio (PU) Italy - Phone +39 0721 955125 - Fax +39 0721 955220 - www.dentalastec.it

INTERNATIONAL
EXPODENTAL

MILAN | 18-20 OCTOBER 2012
PADIGLIONE 3 - STAND D21-E24



A.N.E.S. Associazione Italiana Editoria Specializzata

Direttore responsabile

Riccardo Chiarapini

Segreteria di redazione

Diana Carbonetti

Direzione grafica

Gisella Benedetti

Impaginazione e grafica

BeC s.r.l. - divisione grafica

Marketing e Pubblicità

Gianluca Passeri

tel. 0761.393306 - 335.1213136

Mensile d'informazione merceologica dentale
ANNO XXIV - n. 10 Ottobre 2012
Poste Italiane S.p.A. - Spedizione in A.P. - 70%
Viterbo - Autorizzazione del Tribunale di Viterbo n.
341 del 7/12/88



Editore BeC s.r.l.

Strada Teverina Km. 3,600 - 01100 VITERBO
Telefono 0761.393.1 - Fax 0761.393.222

Stampa - Graffietti Stampati snc - S.S. Umbro
Casertinese Km. 4,500 - Montefiascone (VT)



Testata volontariamente sottoposta a certificazione di tiratura e diffusione in conformità al Regolamento C.S.S.T. Certificazione Editoria Specializzata e Tecnica

Per il periodo 1/1/2011 - 31/12/2011

Tiratura media: 16.800

Diffusione media: 16.580

Certificato CSST n. 2011-2204 del 27.02.2012

Società di Revisione: Fausto Vittucci & C. sas

Tiratura del presente numero: xx.xxx

Una copia euro 0,77 - contiene I.P.

La redazione non restituisce il materiale utilizzato

SONDAGGIO CAMICI DA STUDIO

5 35

- Happy Medical Service: l'unione fa la forza
- Sessant'anni e non dimostrarli!

A CONFRONTO

6

Tablette di comparazione

- Roland DG a Expodental 2012

- La nuova release 3.2.0 di Dental Wings è una realtà

APPROFONDIMENTI

7

- Pastelli e l'importanza del finissaggio delle fibre tessili nel settore odontoiatrico

- Tocksystem: Martelletto Chirurgico Automatico. L'Opinione Professionale!
- Secondo Sirona Users Meeting

- TriAuto mini

- Pretty: quando i grandi tornano bambini

- Nuova funzione levacore per lo straordinario apparecchio magnetic mallet

- Innalzare il limite delle prestazioni per migliorare la qualità delle cure

- Grande successo del nuovo impianto Neoss Tapered

AGENDA

8

Novembre | Dicembre

- Congressi e Fiere in Italia e all'estero

- Calendario dei Corsi

SONDAGGIO

17

MINI IMPIANTI

CONFRONTO

18

Tablette di comparazione

ANNUNCI ECONOMICI

45

Annunci gratuiti di offerta e ricerca collaborazione, attrezzatura e attività

APPROFONDIMENTI

24

- Monoimpianti Leone

- Tocksystem: Mini solo per altezza e spessore, l'SFP Tocksystem è un grande impianto

- Logic Sphero

- Mini impianto a pallina Isomed

INSERZIONISTI

3

• 3D Fast pag. 1 Cop./34 • 3Diemme pag. 12 • Alpha Test pag. 9 • Antares pag. 3 • Approccio Ortodontico Globale pag. 35 • Aveniri sas pag. 25 • Biomec pag. 4 • Bionova pag. 44 • Biotec pag. 15 • Caes pag. 8 • CMF Marelli pag. 38 • Danimarca pag. 39 • Dentalshine pag. 10 • Dental Tech srl pag. 25 • Dental Pr Adin pag. 40 • Dermal Medical pag. 32 • Durr Dental pag. 42 • Efi spa pag. 1 Cop. • Elite Computer pag. III Cop. • EMS pag. 45 • Isomed pag. IV Cop/25 • Leone spa pag. 24/32 • Marcocchia Gianpiero pag. 7 • Mariotti srl pag. 11 • Medialab pag. 16 • Myerson pag. 43 • OrthoSystem Roma pag. 41 • Owand Radiologie Italia pag. 26 • Pastelli srl pag. 7 • Roland pag. 37 • Tecnomam pag. 33 • Tecnomed Italia srl pag. II Cop. • Techim srl pag. 40 • Tekne dental pag. 14 • Tekne informatica pag. 13 • Tocksystem pag. 24 • Vitali pag. 36

SONDAGGIO

27

ATTACCHI ORTODONTICI ESTETICI

A CONFRONTO

28

Tablette di comparazione

APPROFONDIMENTI

32

- Logic Line

FOCUS

33

- 40° International Expodental Vinci con

Expodental 2012 - Concorso a premi

- Una nuova rubrica di Infodent su un tema di grande attualità: Healthcare Marketing e professione odontoiatrica

Informativa ai lettori - Questa rivista Le è stata inviata tramite abbonamento, l'indirizzo in nostro possesso verrà utilizzato per l'invio della rivista, per l'invio di altre riviste, per l'invio di proposte di abbonamento, per l'invio di informazioni tecniche e commerciali, nonché per la divulgazione di eventi formativi e promozionali e per la cessione degli stessi a terze aziende per le medesime finalità. In ogni momento potrete esercitare i diritti di cui all'art. 7 del D. Lgs 196/2003, e quindi conoscere, ottenere la cancellazione, la rettifica, l'aggiornamento e l'integrazione dei Vostri dati, nonché opporvi al loro utilizzo per le finalità su indicate. Qualora venisse esercitato il diritto alla cancellazione lo stesso comporterebbe il mancato invio della presente rivista. Il titolare del trattamento è BeC srl con sede in Viterbo, Strada Teverina Km 3,600, nella persona del suo legale rappresentante.

Sei un **Odontoiatra** ?
non esperto in **Ortodonzia** ●

Visita il nostro sito

www.serviziperortodonzia.it



oxyimplant.com

CREATING BEAUTIFUL SMILES

L'affidabilità dei risultati

Innovazione, Tecnologia ed Esperienza trentennale, racchiusi in una linea implantare pensata per essere l'alleata ideale per professionisti e la soluzione definitiva per i pazienti.



implant line

OXY
implant
DENTAL SYSTEM

www.oxyimplant.com - info@oxyimplant.com
Via Nazionale Nord, 21/A - 23823 Colico (Lc)
Tel. +39 0341 930166 - Fax +39 0341 930201
by BIOMECC S.r.l.

Camici da studio - Sondaggio su 530 responder

1 Cosa reputa più importante nell'acquisto?

Prezzo	52	10%
Qualità del materiale	346	65%
Stile	50	9%
Vestibilità	80	15%
Consegna celere	2	1%

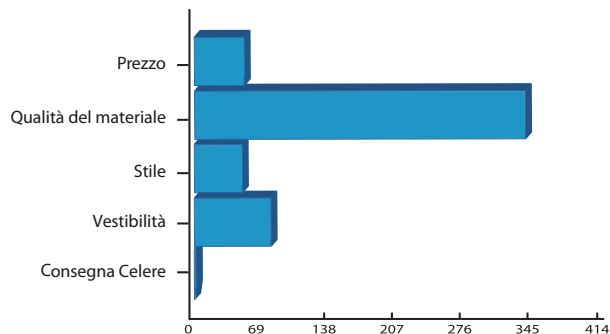

2 L'aspettativa dell'acquisto corrisponde al prodotto che riceve?

Affatto	2	1%
↑	21	4%
↕	214	40%
↓	240	45%
Totalmente	53	10%

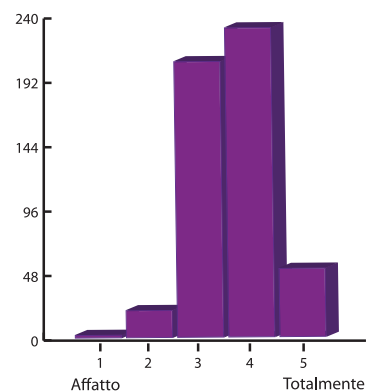

3 Quale mezzo-sistema di acquisto preferisce?

Diretto	335	63%
Deposito	109	21%
On-line	86	16%

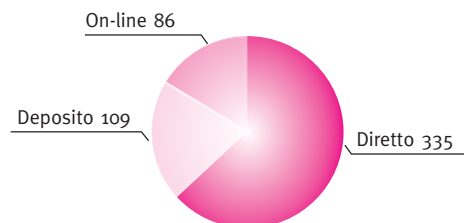

4 Quanta importanza ha la possibilità di sterilizzare il camice nel determinare l'acquisto?

Affatto	61	12%
↑	64	12%
↕	173	32%
↓	132	25%
Totalmente	100	19%

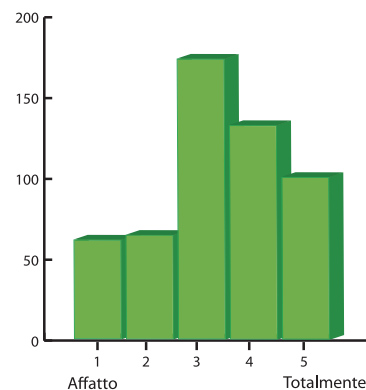

> A CONFRONTO

> CAMICI DA STUDIO

Denominazione del prodotto	CASACCA UOMO JASON CASACCA DONNA JHOAN	ERRETY MICCINESI CASACCA UNISEX	MEDICAL STYLE	PASTELLI [⊕] ABBIGLIAMENTO SANITARIO PROFESSIONALE
Produttore	Siggi Group spa – Marchio Dr Blue	Errety Miccinesi srl	Tecnomed Italia srl	Pastelli srl
Tipo di tessuto %	Cotone gabardine 190 gr/m ² 100	Poliestere 65, cotone 35	PL Bioactive 23, PL 70, PU 7	Cotone Makò 100, Pima
Tipologia di colore	Bianco, azzurro, verde	Coloranti reattivi	Bianco medico, azzurro, verde	Indanthrene e reattivo
Numero di colori disponibili	3	3	3	5 bianchi + 29 colorati
Stabilità dimensionale	Restr. lavaggio in ordito e in trama +/- 2%	Restr. lavaggio in ordito e in trama +/- 2%	Restr. lavaggio in ordito - 1,5% in trama - 0,5%	Restr. lavaggio in ordito e in trama +/- 2% a 90°C
Polsi %	Costina elasticizzata	Filo elasticizzato, irrestrictibile in 3 colori	Stesso tessuto	Cotone filo scozia in 20 colori 100
Bottoni	A pressione (chiusura laterale su spalla)	Materiale plastico	Non presenti	Galastil (resistente alta temperatura), automatici no nichel (anallergici)
Cerniere	Non presenti	•	Resistenti alla sterilizzazione in autoclave	Polyestere con cursori nichel free
Solidità del colore al lavaggio meccanico con detersivi sintetici (UNI EN ISO 105-C06:2010)	4/5	Degradazione grado 4.0 e scarico grado 3.5	UNI EN 14126 res. penetr. aerosol contaminati cop. >5	Solid. degradazione = 5, solid. scarichi = 5 (min 1 – max 5)
Solidità del colore al lavaggio a secco (UNI EN ISO 105-D01:2010)	•	Grado 4.0	UNI EN 14126 res. penetr. agenti infettivi t >75	Solid. degradazione = 5, solid. scarichi = 4/5 (min 1 – max 5)
Solidità del colore al sudore acido e alcalino (UNI EN ISO 105-E05:2009)	•	Degradazione grado 4.0 e scarico grado 3.5	UNI EN 14126 res. penetr. liquidi contaminati Kpa 20	Acido e alcalino: solid. degradazione e scarichi = 5 (min 1 – max 5)
Solidità del colore agli acidi (UNI EN ISO 105-E05:2010) e agli alcali (UNI EN ISO 105-E06:2006)	•	•	UNI EN 13795-2 linting e particolato: 2,6 su 4 e 2,4 su 3,5	Acidi acetico e tartarico = 5, solforico = 4/5, alcali Na ₂ CO ₃ = 4/5
Resistenza alla trazione (UNI EN ISO 13934-1/2000)	Ordito kg 70, trama kg 50	•	Delle cuciture 400 N ISO 13935	Ordito: da 1180 a 1400 N, trama: da 480 a 650 N
Riferimenti normativi (ISO UNI EN)	Oeko-tex standard 100	•	UNI EN 23758 - UNI EN 13795-1CE93/42	ISO 105 – ISO 6330 – ISO 13934 – UNI 20811 – UNI 1773 – UNI 5114 – UNI 9275 – UNI 20105 – UNI 1049
Altre caratteristiche peculiari del prodotto	Polsi, collo, fianco, spalla in costina elasticizzata; taglie uomo 44-60, donna 38-56	Finissaggio anti piega	Idrorepellente, traspirante, antibatterico, antimacchia, prese di argento, presenza microchip, RFID	Marcatura CE e DPI di 1° cat., 100% made in Italy, cuciture in filo ad alta resistenza e rinforzi su tutti i punti di trazione
Prezzo di listino*	Da 36,00 a 40,00 euro	Non fornito	Non fornito	Da euro 37,50 a 97,00

INFO OPERATORI

Errety Miccinesi srl
055.8395004
www.errety.com

Pastelli srl
049.9600270
www.pastelli.com

Siggi Group spa
0445.695500
www.siggigroup.it

Tecnomed Italia srl
www.dentalastec.it

AVVERTENZE IMPORTANTI PER IL LETTORE

I dati e le informazioni pubblicati in questa sezione, e negli eventuali approfondimenti pubblicati nella successiva collegata, sono forniti dalle aziende produttrici e/o importatrici e/o distributrici dei prodotti, le quali si assumono tutte le responsabilità legate alla loro veridicità e correttezza. In questa sezione i prodotti, quando possibile, sono raggruppati per omogeneità di destinazione d'uso, ed in ordine alfabetico secondo la denominazione commerciale. La presente rubrica ha finalità di informazione giornalistica, non di repertorio, non ha pretesa di esaustività e non vuole esprimere giudizi sui prodotti. Il lettore è invitato a non interpretare come una scelta redazionale la elencazione di prodotti o la mancata citazione di altri.

Pastelli e l'importanza del finissaggio delle fibre tessili nel settore odontoiatrico

Fin dai tempi remoti, l'uomo ha cercato di migliorare l'aspetto dei manufatti tessili per una questione estetica ma anche per aumentarne le caratteristiche tecniche e tecnologiche. Aveva infatti compreso che dopo la tessitura era possibile eseguire delle operazioni aggiuntive per modificare il tessuto, che aveva così pazientemente costruito, abbellendolo ed aumentando quello che noi oggi chiamiamo performance di un prodotto. Infatti, soprattutto nella nostra epoca, ci aspettiamo che un qualsiasi manufatto ci dia qualcosa, soddisfi cioè un nostro fabbisogno.

È d'obbligo quindi conoscere e valutare attentamente le necessità del nostro settore per poter offrire un prodotto che le soddisfi.

Fin dal 1929 Pastelli si occupa della costruzione del filato e del tessuto in fibra lunga naturale, prima di trasformarlo in un capo di abbigliamento e, grazie alla tecnologia, può avvalersi di finissaggi e tinture molto performanti. Seguendo scrupolosamente le normative nazionali ed europee che garantiscono prima di tutto la sicurezza della persona, dopo aver stabilito che i propri articoli devono completare l'immagine all'interno dello studio odontoiatrico seguendo l'evoluzione della nostra società, i finissaggi sicuramente più importanti riguardano **le ricette delle tinture, la gasatura e il bruciapelo, la calandratura e la sanforizzazione**.

Con le altre operazioni, come



ad esempio il mercerizzo e la pettinatura, si ottengono quelle caratteristiche che rendono il tessuto più bello e più confortevole. **Le ricette delle tinture:** riteniamo siano di fondamentale importanza per due motivi principali: il primo è la sicurezza della persona. Il tessuto è a contatto con la pelle e quindi anche il suo colore.

Le ricette impiegate seguono scrupolosamente la normativa europea che garantisce la sicurezza e la salvaguardia della persona e dell'ambiente.

Al giorno d'oggi siamo costantemente aggrediti da sostanze chimiche che ci sensibilizzano causando a volte reazioni allergiche della pelle. Prodotti di provenienza extraeuropea possono non garantire gli stessi standard qualitativi dell'Unione Europea causando conseguentemente possibili disagi alla persona ed un inquinamento ormai bandito. Il secondo motivo è la resistenza

e la solidità: esistono due tinture di base: la tintura solida e la tintura clororesistente. Possediamo caratteristiche differenti ma ugualmente pienamente soddisfacenti nel settore odontoiatrico. Un esempio importante è la solidità al sudore acido o alcalino. Maggiore è il valore, minore è lo scarico che si può avere sulla pelle con conseguente vantaggio per la salute.

La gasatura e il bruciapelo impartiscono al tessuto una finitura liscia e priva di pelosità e questa caratteristica conferisce al tessuto finito una minore ritenzione alle macchie ed allo sporco con conseguente vantaggio igienico.

La calandratura completa le operazioni precedenti dopo la tintura, conferendo l'effetto lucido permanente favorendo scivolamento dei liquidi e aumentando la resistenza alla bagnatura.

La sanforizzazione rende il tessuto di cotone dimensional-

mente stabile entro una tolleranza predefinita, consentendo l'esecuzione di numerosi cicli di manutenzione anche a temperature elevate, mantenendo le dimensioni e quindi le proprietà acquisite con gli altri finissaggi. Pastelli, ascoltando attentamente i suggerimenti e le esigenze del mercato, insieme ai laboratori di ricerca delle tintorie e dei finitori, studia, sviluppa ed esegue tests continuamente per migliorare i finissaggi e quindi le caratteristiche tecniche e tecnologiche del puro cotone a fibra lunga, oramai quasi una rarità nel mondo.

P.i. Piero Del Fabbro

PER INFORMAZIONI:
Pastelli srl
 Via Basse, 4/6
 35010 Campo San Martino
 Tel. 049.9600270
 www.pastelli.com



Assistenza tecnica province Frosinone - Latina per il gruppo



gianpiero marcoccia

Via Colle Capito, 140 - 03029 Giglio di Veroli (FR)
 Tel 336.766164 Tel/fax ufficio. 0775.335262 - gianpieromarcoccia.gi2@tin.it



Horizon Blue

E' arrivato Horizon Blue!

La nuova versione del programma gestionale per dentisti, ancora più veloce ed affidabile.

Abbatti i costi con l'abbonamento annuale, e sei al sicuro per sempre!

Cartella clinica

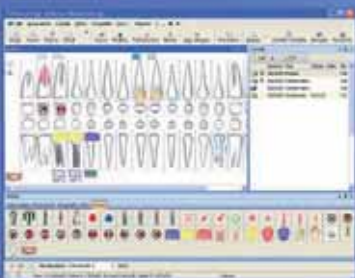

Preventivo con analisi costi fissi, costi variabili e utile



Agenda multipoltrona anche su Tablet

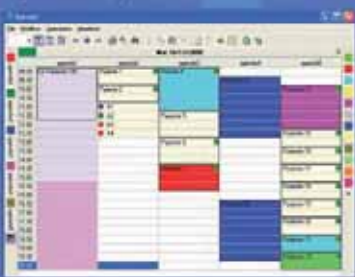

Nuovi Widget Endodonzia, testo, immagini



Demo gratuita scaricabile da <http://www.caes.it>

AGENDA CONGRESSI

Congressi e Fiere in Italia

NOVEMBRE

08-10 Bologna - BO
32° Congresso Nazionale SIE
 SIE - Via P. Custodi 3, 20136
 Milano, Tel. 02.8376799
 Fax 02.89424876
 segreteria.sie@me.it
 www.endodonzia.it

09-10 Bari - BA
XVIII Dentalevante X Memorial
Giuseppe Sfrégola
 ANDI Servizi
 Tel. 06.5881753/02.30461050
 eventi@andiservizi.it

09-10 Genova - GE
International Congress Laser

Paediatric Dentistry
 Tel. 010.3537309
 benedicenti@unige.it

22-24 Bologna - BO
31° Congresso Internazionale Aiop
 AIOP - Piazza di Porta
 Mascarella 7, 40126 Bologna,
 Tel. 051.240722
 Fax 051.6390946
 aiop@aiop.com
 www.aiop.com

24-25 Palermo - PA
Congresso Nazionale SIED
 Sied - Dr. Antonino
 Lo Gaglio
 Tel. 339.1845215,
 e-mail: sicilia@sied.biz
 segreteria@sied.biz

DICEMBRE

01 Firenze - FI
Piezosurgery Academy
Continuing education
 www.ariesdue.it

30-01 Roma - RM
XXX Congresso S.I.TE.BI.
La ricerca dell'armonia.
Le disarmonie facciali
scheletriche e dentoalveolari"
 Sitebi
 Tel. 066220.6826
 Tel. 066220.6805
 fax 066220.6854
 info@sitebi.it
 www.sitebi.it

Congressi e Fiere all'Estero

NOVEMBRE

01-03 Bucarest - Romania
Ar - Medica 2012
 Expo Arad International
 Tel: +40 257-216520
 Fax: +40 257-216521
 expo@ccia-arad.ro
 www.expoarad.eu

08-10 Bucarest - Romania
DENTA 2012 - 28th
Edition - Autumn
 ROMEXPO SA
 denta@romexpo.org
 www.denta.ro //
 www.romexpo.org

08-10 Porto - Portogallo
ExpoDentaria 2012 - Porto
XXI Portuguese Dental Association Annual Meeting
 Ordem Dos Médicos Dentistas
 Tel: +351 226 197 690
 Fax: +351 226 197 699
 expo-dentaria@omd.pt
 omdsede@omd.pt - www.omd.pt

09-10 Wroclaw - Polonia
DENTAMED 2012
 Targi w Krakowie Centralna
 41a Str., 31-586 Krakow, Poland
 Tel: +48 12 644 59 32 // 644 81

65 Fax: +48 12 644 61 41
 Website: www.targi.krakow.pl

14-17 - Mexico City - Messico
Amic Dental 2012 58th International Dental Exhibition
 Mexican Association of Dental Industry and Commerce (AMIC)
 - Tel: +52 (55) 5639 0324 //
 +52 (55) 5639 1073
 Fax: +52 (55) 5639 9069
 expodentalamic@prodigy.net.mx

14-17 Mosca - Russia
MosExpoDental 2012 - Moscow International Dental Exhibition
 Moscow International Dental Exhibition
 Tel: +7 (495)698 12 52
 Mobile: +7 (985)410 67 63
 Fax: +7 (495)698 12 75
 E-mail: info@mosexpodental.com
 Website: www.mosexpodental.com

25-28 New York - Usa
Greater New York Dental Meeting 2012
 88th Annual Session
 Greater New York Dental Meeting
 570 7th Avenue,
 Suite 800 New York,
 NY 10018, USA
 Tel: +1 212 398 6922
 Fax: +1 212 398 6934
 www.gnydm.com

DICEMBRE

05-07 Kiev - Ucraina
MEDVIN Dental 2012
The 59th International Specialized Exhibition
 MEDVIN Exhibition Company
 Tel: +380 44 501 03 44 //
 501 03 42 // 66 Fax: +380
 44 501 03 44 // 501 03 42 // 66-
 mail@medvin.kiev.ua
 www.medvin.kiev.ua

05-08 Hanoi City - Vietnam
Medipharm Expo Vietnam 2012 The 19th International Medical Hospital and Pharmaceutical Exhibition Vietnam Dental 2012
 Vietnam National Trade Fair & Advertising Company (VINE-XAD)
 Add: 9 Dinh Le Str., Hanoi, Vietnam.
 Tel: +84 4 382 55546
 Fax: +84 4 379 11864

06-08 Ekaterinburg - Russia
Dental-Expo Ekaterinburg 2012
 Uralexpo center,
 DENTALEXPO
 Tel: +7 495 921 40 69
 Fax: +7 495 921 40 69
 E-mail: info@dental-expo.com
 Website: www.dental-expo.com

AVVERTENZE PER IL LETTORE:

Le informazioni relative agli eventi vengono comunicate direttamente dagli organizzatori oppure reperite attraverso fonti pubbliche. La redazione non risponde di eventuali variazioni dei dati indicati oppure di possibili errori. In caso di interesse agli eventi riportati, si consiglia di consultare l'organizzatore per la conferma dei dati e per ricevere ulteriori informazioni.

DENTISTI

NOVEMBRE

ADESIONE

Genova - GE 17
E20 srl - info@e20srl.it
Memeorial Alessandro Vallebona - 3d Dentistry dalla diagnosi alla protesi

CAD CAM

Napoli - NA 15
AISI - Via Indipendenza 56, 40121 Bologna, Tel. 051.4210755 Fax 051.4213987, info@aisiitalia.com www.aisiitalia.com
Le riabilitazioni protesiche Cad-Cam: evoluzione e stato dell'arte

CHIRURGIA

Verona - VR 09
Anna Simonelli - Nobel Biocare Italiana Tel. 039.6836271 anna.simonelli@nobelbiocare.com Polizzi Dr. G., Cantoni Dr. T.
Corso avanzato di pianificazione e chirurgia computer assistita - IV incontro

Milano - MI 10
ACME
Tel. 0761228317 info@edizioniacme.it Capelli M.

Le tecniche chirurgiche rigenerative ambulatoriali protocolli semplificati e predicibili

Milano - MI 15
Tel. 800.418110
Attualità in tema di cisti mascellari

Ferrara - FE 15-17
Tel. 0521.290191 monica@mvcongressi.it www.mvcongressi.com
Chirurgia plastica ricostruttiva II

Bergamo - BG 23
Sweden & Martina
N. verde 800.010789 www.sweden-martina.it Di Marco A., Motta Jones J.
Corso di chirurgia orale estrattiva

CHIRURGIA IMPLANTARE

Torino - TO 10
Cenacolo Odontostomatologico Torinese
Tel. 011.734388
Nuovi trend in GBR e GTR 6 crediti ECM

Torino - TO 15
Cenacolo
Odontostomatologico Torinese
Tel. 011.734388

Gestione implantare tecniche rigenerative e post estrattive-l'utilizzo della chirurgia guidata in funzione della stabilità primaria-relazione con i pazienti come strumento di programmazione dello studio

Bologna -BO 30
Sweden & Martina
N. verde 800.010789 www.sweden-martina.it Scipioni Dr. A.
Corso di chirurgia implantare

CHIRURGIA PARODONTALE

Milano - MI 23
ACME
Tel. 0761228317 info@edizioniacme.it Abundo R, Corrente G.
Tecniche operatorie in chirurgia plastica parodontale

COLORE

Sutri - VT 10
Centro Corsi della Feniiiiix

Tel. 0761600396
Spina G.
Corso sul Colore e Forma in Protesi Totale (teorico pratico)

Sutri - VT 17
Centro Corsi della Feniiiiix
Tel. 0761600396
Spina G.
Corso Tessitura Superficiale

CONSERVATIVA

San Fedele Intelvi - CO 09
E20 srl
info@e20srl.it
Vanini L.
Corso di odontoiatria adesiva

Bologna - BO 24
E20 srl
info@e20srl.it
Vanini L.
Il trattamento dei denti anteriori traumatizzati

EMERGENZE

Padova - PD 06
Bottin Oriana
oriana.bottin@unipd.it
La gestione dell'emergenza nello studio odontoiatrico

Roma - RM 15-16
Tel. 06.68593692

AMMISSIONE A ODONTOIATRIA E MEDICINA

ALPHA TEST, LA GARANZIA DI 25 ANNI DI ESPERIENZA



I primi corsi iniziano già a ottobre e dicembre!

CORSI

In 20 città

Corso Alpha 150 (150 ore di lezione)

Dal 24 ottobre 2012 al 22 maggio 2013 con 2 lezioni a settimana + 2 settimane full immersion pochi giorni prima del test.

Dove: Milano, Napoli, Padova e Roma

Corso Alpha 120 (120 ore di lezione)

Dall'11 dicembre 2012 al 14 maggio 2013 con 2 lezioni a settimana + 2 settimane full immersion pochi giorni prima del test.

Dove: Bari, Bologna, Brescia, Firenze, Genova, Milano, Napoli, Padova, Perugia, Pescara, Pisa, Roma e Torino.

Corso Alpha 90 (90 ore di lezione)

Dall'11 febbraio al 3 giugno 2013 con 2 lezioni a settimana + 1 settimana full immersion pochi giorni prima del test.

Dove: Bologna, Milano, Palermo, Roma e Torino.

Percentuale di ammissione 6 volte maggiore a quella degli altri candidati

- ▶ Preparazione mirata con spiegazione e ripasso di tutte le materie
- ▶ Fino a 500 € di sconto per iscrizioni in anticipo
- ▶ Esercitazioni, prove simulate e analisi dei test ufficiali
- ▶ Esperienza unica in Italia
- ▶ I migliori docenti per la preparazione al test
- ▶ Libri Alpha Test in dotazione
- ▶ Numero posti limitato



Info, aggiornamenti e iscrizioni su alphatest.it



Numero Verde
800-017326
www.alphatest.it

AGENDA CORSI

paolagiovanna.volpi@opbg.net
Corso pals Aha/Simeup

Savignano sul Rubicone - FC 30
 Tel. 0541.340062
 formazioni@lariabilitazione.com
 Monti M.

**BLSD-BASIC Life Support
 Defibrillation**

ENDODONZIA

Castel del Piano - PG 09
 Manager Eventi
 eventi@daio.it

**Endodonzia e Conservativa
 nel piano di trattamento
 multidisciplinare: corso
 teorico-pratico su paziente**

Buccinasco - MI 14-16
 E20 srl
 info@e20srl.it
 Gorni F.

I ritrattamenti

Cagliari - CA 17
 Manager Eventi
 eventi@daio.it

**Le disfunzioni temporo-mandi-
 bolari: dalla teoria alla pratica
 clinica**

Cinisello Balsamo MI - 23
 Sweden & Martina
 N. verde 800.010789
 www.sweden-martina.it
 Marcoli Dr. P.A.
**Corso teorico pratico di
 endodonzia**

Napoli - NA 24
 Sweden & Martina
 N. verde 800.010789
 www.sweden-martina.it
 Malagnino Prof. V.A. .
**Corso teorico-pratico avanzato
 di endodonzia**

Torino - TO 24
 Cenacolo Odontostomatologico
 Torinese
 Tel. 011.734388
 www.cenacolo.org
**Endodonzia legale:
 aspetti clinici e giuridici**

Arborea -OR 30
 Dr. Enrico Lai
 Tel. 070.652465
 aiosardegna@daio.it

**Le problematiche nel t
 rattamento endodontico
 dei denti frontali**

Arborea - 30
 Manager Eventi
 eventi@daio.it

**Le problematiche nel
 trattamento endodontico
 dei denti frontali**

Cinisello Balsamo - MI 30
 Sweden & Martina
 N. verde 800.010789
 www.sweden-martina.it
 Gorni Dr. F.

**Sagomatura completamente
 meccanica del sistema
 canalare oggi: standard di
 trattamento**

ESTETICA

Torino - TO 09
 www.ariesdue.it

**Estetica e funzione: dalla diagno-
 si alla finalizzazione protesica**

Sarno NA - 15
 AISI - Via Indipendenza 56,
 40121 Bologna,
 Tel. 051.4210755
 Fax 051.4213987,
 info@aisiitalia.com
 Acampora Dr. R.

La protesi estetica su impianti

Milano - MI 24
 Sweden & Martina
 N. verde 800.010789
 www.sweden-martina.it
 Gobbi R.M.
Corso estetica livello base (filler)

Milano - MI 24
 Sweden & Martina
 N. verde 800.010789
 www.sweden-martina.it
 Gobbi Dr.ssa R.M.
**Corso estetica - secondo livello
 (perfezionamento)**

Napoli - NA 29
 AISI - Via Indipendenza 56,
 40121 Bologna,
 Tel. 051.4210755
 Fax 051.4213987,
 info@aisiitalia.com
 Acampora Dr. R.
La protesi estetica su impianti

Milano - MI 30
 Cenacolo Odontostomatologico
 Milanese Tel. 02.76021188
**Trattamento medico estetico a
 completamento dei piani di cura
 odontoiatrici**

Milano - MI 30
 Sweden & Martina
 N. verde 800.010789
 www.sweden-martina.it
 Pavanello Dr. W.
**Analisi e rigenerazione dei
 volumi del viso - corso teorico
 pratico avanzato**

FOTOGRAFIA

Milano - MI 09-10
 Cenacolo Odontostomatologico
 Milanese Tel. 02.76021188
**Corso teorico-pratico di foto-
 grafia odontoiatrica: tecniche
 fotografiche ed archiviazione
 delle immagini**

GNATOLOGIA

Monza - MB 14-17
 Tel. 0171.339971
 info@staff-formazione.net
**Percorsi valutativi e riabilita-
 tivi nelle tensioni anomale del
 sistema fasciale associate a
 componente emotiva**

IGIENE

Bologna - BO 10
 Martina Nadia
 Tel. 051.6241343
 n.martina@edizionimartina.com
 Mazza C.
**Il trattamento di igiene orale nel
 paziente con compromissione
 parodontale**

IMPLANTOLOGIA

Bucarest - 07-10
 Sweden & Martina
 N. verde 800.010789
 www.sweden-martina.it
 Carusi Dr. G.
**Corso di chirurgia avanzato
 intensivo**

Bologna - BO 08
 Tel. 051.541614
 corsi@degidi.it
 Degidi Dr. M.
**EXPERT. Corso avanzato di
 implantologia**

Due Carrare PD 08
 Sweden & Martina
 N. verde 800.010789
 www.sweden-martina.it
 Csonka Dr. M.
**Magnetic mallet - corso pratico
 su tessuti animali**

Milano - MI 09
 ACME Tel. 0761228317 -
 fax 0761345971
 info@edizioniacme.it
 www.edizioniacme.it



Ortotici
 Fibra
 Acetalica
 Zirconio



Implantologia guidata

www.dentalshine.it 06. 3081 6021



AGENDA CORSI <

Capelli Dr. M.

La progettazione della posizione implantare, requisito fondamentale per il successo

Perugia - PG 09-10

Tiziana Mencucci
Tel. 075.5069061
fax 075.5019861
Cell. 335.6855057
tiziana.mencucci@umbra.it
Nicoletti, Scala, Fortellizze
Corso teorico pratico di implantologia

Silvi Marina - TE 09-10

Centro Corsi Novaxa tel.
02.618651 training@novaxa.it
La tecnologia High-End al servizio dell'implantologia del III millennio: lo stato dell'arte dalla ricerca alla clinica

Cagliari - CA 10

Manager Eventi
eventi@daio.it
Tecniche rigenerative in implantologia con GBR: aspetti chirurgici e protesici

Due Carrare - PD 09-16

Sweden & Martina
N. verde 800.010789
www.sweden-martina.it
Csonka Dr. M.
Programma di formazione continua in implantologia avanzata

Cagliari - CA 10

Dr. Enrico Lai Tel. 070.652465
aiosardegna@daio.it
Parma Benfenati S., Galletti P.
Tecniche rigenerative in implantologia con GBR: aspetti chirurgici e protesici

Vicenza - VI 10

Sweden & Martina
N. verde 800.010789
www.sweden-martina.it
Canullo Dr. L.
Minimo impatto biologico. Razionalizzazione dei protocolli chirurgici e protesici per il miglioramento dei risultati estetici

Senigallia - AN 15

E20 srl - Donato Luca
info@e20srl.it
Carbini C.
Nuove tecniche di rialzo del seno mascellare per via crestale

Parigi - 15-17

Sweden & Martina
N. verde 800.010789
www.sweden-martina.it
Gabriele prof. S.
Anatomia chirurgica applicata all'implantologia

Due Carrare - PD 17

Sweden & Martina

N. verde 800.010789

www.sweden-martina.it
Morelli Dr. F.
Le ricostruzioni tridimensionali ossee con griglie in titanio

Rende - CS 17

Cenacolo Odontostomatologico
Calabrese
Tel. 0982.91727
www.cenacolo.org
Gli impianti a sezione ridotta nella moderna chirurgia guidata, quale alternativa alla rigenerazione ossea

San Genesio ed Uniti - PV 17

Cenacolo Odontostomatologico
Pavese
Tel. 0382.529501
Carico immediato con chirurgia guidata: estetica e funzione?

Varese - VA 17

Mascheroni Regina Antonella
info@omceovarese.it
Il grande rialzo del seno mascellare con osso omologo e finestra crestale

Milano - MI 23

Cenacolo Odontostomatologico
Milanese
Tel. 02.76021188
Corso teorico-pratico di implantologia nei quadranti posteriori

S. Etienne - 23-25

Allmed
Tel. 039.2454404
info@allmed.it
www.allmed.it
Corso di anatomia e chirurgia implantare su cadavere

Milano - MI 24

ACME tel. 0761228317
fax 0761345971
info@edizioniacme.it
www.edizioniacme.it
Ritzmann Dr. J.M.
Trattamento mininvasivo del paziente edentulo. L'utilizzo di impianti di piccolo diametro: dalla stabilizzazione di protesi totali alla corona singola - corso teorico pratico

Milano - MI 24

Cenacolo Odontostomatologico
Milanese
Tel. 02.76021188
Corso teorico-pratico di implantologia nei quadranti posteriori 25 crediti ECM

Torino - TO 24

ACME
Tel. 0761228317
fax 0761345971
info@edizioniacme.it

www.edizioniacme.it

Tessore Dr. G.
Faccette in ceramica nei settori anteriori

Torino - TO 24

Sweden & Martina
N. verde 800.010789
www.sweden-martina.it
Canullo Dr. L.
Re-organizzazione delle procedure chirurgico-protesiche nel platform switching

Firenze - FI 29

Laura Tremolada
Nobel Biocare Italiana
Tel. 039.6836268
laura.tremolada@nobelbiocare.com
Ricci Dr. A. e G.
La gestione dei tessuti duri e molli in terapia implantare per un risultato funzionale ed estetico ottimale

IMPLANTOPROTESI

Piacenza - PC 17
Tel. 0523.331777
Fax 0523.578786
info@esemme-od.it
www.esemme-od.it
Turri Dr. A., Zucchelli Prof. G.
Seminari di implantoprotesi e parodontologia

Albenga - SV 23

Tel. 0182.555144
spheracenter@libero.it
studioconserva@libero.it
Conserva prof. E.
Corso di Perfezionamento in Implantoprotesi: dalla Platform Switching alla Connessione Conica

KINESIOLOGIA

Roma - RM 09-11
Alfa Fcm - Boschi Fausto
Tel. 06.2593189
fausto.boschi@tin.it
Corso base di kinesiologia medica e odontoiatrica

LEGISLAZIONE

Buccinasco - MI 19
Krugg spa
culturale@andimilanolodi.it
La definizione extragiudiziale del contenzioso

MANAGEMENT

Milano - MI 10
Medical Service
Tel. 031.990453 - patluzz@iol.it
Bortolini P.
Tecniche pratiche per migliorare liquidità, rendimento delle prestazioni e fiscalità dell'odontoiatra

Roma - RM 16-17
Raima Communication
Dr.ssa Silvia Ardit

MARIOTTI
IMPLANTOLOGIA - CHIRURGIA

UNIKO CL
MOTORE LED

Massima affidabilità
Facilità d'uso
Grandi performance

UNIKO PZ
surgery
PIEZO ELETTRICO
MOTORE LED

MARIOTTI & C. srl
Via Seganti 73
47121 Forlì - Italy
Tel +39 0543 474105
Fax +39 0543 781811
info@mariotti-italy.com
www.mariotti-italy.com

CE
0476

The High Quality Made in Italy

➤ AGENDA CORSI

Tel. 349.6413099
info@draimacommunication.it
Dental Coaching? Il Marketing di Successo Realizza il massimo potenziale

MARKETING

Roma - RM 10
ACME tel. 0761228317
fax 0761345971
info@edizioniacme.it
www.edizioniacme.it
Pelliccia A.

Un nuovo modello di odontoiatria. Il vantaggio competitivo per il successo professionale e contrastare la crisi economica

Milano - MI 16
Aim Group International
Tel. 02.566011
info@aimgroup.it
Vassura G.
Strategia ed organizzazione dello studio odontoiatrico

Milano - MI 17
ACME - tel. 0761228317 -
fax 0761345971
info@edizioniacme.it
www.edizioniacme.it
Crespi Dr. A.

Comunicare al paziente odontoiatrico. Spieghiamo la clinica al paziente prima di agire: accettare piano di cura e preventivo

ODONTOIATRIA

Quinto di Treviso - TV 09
www.ariesdue.it
Tecniche minimamente invasive nel rialzo del seno mascellare

S. Benedetto del Tronto - AP 15-17
Segreteria Futura Publishing Society Tel. 0735.781520
Fax 0735.781521

www.iapnor.org
Cattaneo Dr. R.
Corso Avanzato in E.M.G (Elettromiografia di superficie) KIN (Chinesiografia computerizzata) T.E.N.S (Transcutaneous Electrical Neuromuscular Stimulation) per la clinica odontoiatrica neuromiofasciale

ODONTOSTOMATOLOGIA

Bologna - BO 10
Cenacolo Odontoiatrico Bolognese
Tel. 051.550596
www.cenacolo.org
Carico immediato su barre elettrosaldate e impianti a lama

Bologna - BO 24
Cenacolo Odontoiatrico Bolognese Tel. 051 550596
www.cenacolo.org
Trattamento di un paziente edentulo secondo la tecnica del prof Gerber

ORTODONZIA

Roma - RM 09-10
Ortodontica Italia
Tel. 06.5750327
www.ortodonticaitalia.it
Bacconi Dott. S.
Corso teorico-pratico di biomeccanica ortodontica secondo la tecnica Straight-Wire Low-Friction (1 di 6 incontri)

Firenze - FI 16-17
E20 srl - Donato Luca
info@e20srl.it
Cacciafesta V.
Ortodonzia invisibile con attacchi linguali 2D

Milano - MI 16-17
Orteam

Tel. 02.66711227
orteamail@orteam.it
www.orteam.it
Spena Dr. R.
Ortodonzia manuale d'uso 2012

Torino - TO 17
Cenacolo Odontostomatologico Torinese
Tel. 011.734388

Approccio osteopatico posturale e sinergie terapeutiche per la gestione del progetto ortodontico. Aspetti teorico-pratici per un intervento multidisciplinare

Roma - RM 23-24
Ortodontica Italia
Tel. 06.5750327
www.ortodonticaitalia.it
Iodice Dott. M.
Corso teorico-pratico sui dispositivi funzionali della filosofia Cervera Bracco

Bari - BA 24
Orteam - Tel. 02.66711227
orteamail@orteam.it
www.orteam.it
Maino Dr.ssa G, Paoletto E.
**Inizio e fine trattamento due punti di arrivo
5,3 crediti ECM**

Due Carrare - PD 24
Sweden & Martina
N. verde 800.010789
www.sweden-martina.it
Manes Gravina Dr. G.
Corso di ortodonzia preventiva ed intercettiva

Roma -RM 24
Martina Nadia
Tel. 051/6241343
n.martina@edizionimartina.com

Toti T.
Corso Teorico di semeiotica occluso-posturale

PARODONTOLOGIA

Parabiago - MI 09
Tel. 0331.555220
Gatti Dr. C., Gatti Dr. F.
Rapporti parodontologia-implantologia

Roma - RM 09
ACME
tel. 0761228317
fax 0761345971
info@edizioniacme.it
www.edizioniacme.it
Abundo Dr. R., Corrente Dr. G.
Chirurgia plastica parodontale: applicazioni su denti naturali e impianti

Catania - CT 10
Sweden & Martina
N. verde 800.010789
www.sweden-martina.it
Cardaropoli Dr. D.
Nuove prospettive e strumentazioni innovative per un approccio personalizzato alla malattia parodontale

Roma - RM 10
ACME tel. 0761228317
fax 0761345971
info@edizioniacme.it
www.edizioniacme.it
Abundo Dr. R., Corrente Dr. G.
Tecniche operatorie in chirurgia parodontale

Milano - MI 17
ACME tel. 0761228317
fax 0761345971
info@edizioniacme.it
www.edizioniacme.it
Roncati Dr.ssa M.



Chirurgia guidata personalizzata?

Perché ogni Paziente è un caso unico

Kit chirurgico universale?

Per utilizzare lo stesso sistema su più piattaforme impiantari

Diagnosi 3D certificata a meno di 100 euro?

Chiunque può iniziare a lavorare senza investimenti onerosi

Anche in versione nativa sul mio MAC?

Per sfruttare a fondo i sistemi Apple



AGENDA CORSI <

Parodontologia non chirurgica

POSTUROLOGIA

S. Benedetto del Tronto - AP 15-17
Tel. 0735.781520
Fax 0735.781521
iapnor@iapnor.org
www.iapnor.org
Cattaneo R.
Elettromiografia di superficie, kinesiografia computerizzata T.E.N.S. per la clinica odontoiatrica neuromiofasciale

PROTESI

Milano - MI 09-10
Cenacolo Odontostomatologico Milanese
Tel. 02.76021188
Corso base di protesi completa 50 crediti ECM

Milano - MI 24
Cenacolo Odontostomatologico Milanese
Tel. 02.76021188
Corso base di protesi completa 50 crediti ECM

Reggio Calabria - RC 24
Cenacolo Odontostomatologico Reggio - Tel. 0965331678
www.cenacolo.org
Diagnosi delle lesioni potenzialmente cancerizzabili e preven-

zione del cancro orale

Bologna - BO 25
Rhein 83
Tel. 051.244510
info@rhein83.com
Attacchi a ritenzione elastica e componenti prefabbricati calcinabili per strutture combinate fuse su protesi tradizionali e su impianti

Arborea - 30
Manager Eventi
eventi@ao.it
Palla

Protesi totale: aspetti funzionali ed estetici

PROTESI FISSA

Bagni di Tivoli - RM 16-17
Tel. 0774.379166
Cel. 339.5419371
www.afgtlab.it
Cecere A.
Corso base di modellazione naturale in cera con la tecnica AFG

Pesaro - PU 16-17
Ace institute
Tel./Fax 0721.64359
ace@aceinstitute.it
www.aceinstitute.it
Gori Dr. S.
Elevazione del seno mascellare:

approccio laterale ed approccio crestale

RESTAURI

Arborea - OR 30
Dr. Enrico Lai
Tel. 070.652465
aiosardegna@ao.it
Acquaviva P.A., Manca E.
Preparazione, impronte, stratificazione e cementazione: aspetti pratici per la realizzazione degli intarsi in composito

DICEMBRE

CERAMICA

Conegliano - TV 01
Tressis Italia srl
Tel. 0438.418316
Nicoletti G.
Protesi Ceramica Natural

CHIRURGIA

Milano - MI 13
Tel. 800.418110
Implantologie e patologie del cavo orale. Implicazioni riabilitative

Ferrara - FE 13-15
Tel. 0521.290191
monica@mvcongressi.it
www.mvcongressi.com
Ricostruzione dei tessuti duri e molli attorno ad impianti - verifica casi clinici dei partecipanti e test finale di apprendimento

COLORE

Sutri - VT 15
Centro Corsi della Feniiiiiii
Tel. 0761600396
Spina G.
Corso Introduttivo alla Teoria del Colore

EMERGENZE

Torino - TO 01
Cenacolo Odontostomatologico Torinese Tel. 011.734388
www.cenacolo.org
Diagnosi e trattamento delle emergenze nello studio odontoiatrico 9,4 crediti ECM

ENDODONZIA

Arborea - 01
Manager Eventi
eventi@ao.it
Il restauro estetico conservativo dell'elemento vitale e trattato endodonticamente: procedure e materiali moderni per il successo clinico

Castel del Piano - PG 14
Manager Eventi eventi@ao.it
Endodonzia e Conservativa nel piano di trattamento multidisciplinare: corso teorico-pratico su paziente

IMPLANTOLOGIA

Arborea - 01
Manager Eventi
eventi@ao.it

Decennale AIO sardegna: restauro implantare immediato di pazienti parzialmente edentuli. Aspettative e realtà dell'approccio biologicamente guidato.

Arborea - 01
Manager Eventi
eventi@ao.it
Le classi II nel paziente in crescita: dall'approccio intercettivo al trattamento dei casi più complessi

Due Carrare - PD 01
Sweden & Martina
N. verde 800.010789
www.sweden-martina.it
Gaspari Dr. L.
La saldatrice endorale fra passato e futuro: vecchie idee e nuove opportunità

Colleferro - RM 02
www.ariesdue.it
Corso teorico pratico sul carico immediato

Arezzo - AR 03
www.ariesdue.it
Distrazione ossea e preparazio-

XDent presenta a
**EXPODENTAL
MILANO 2012**



Il meglio della tecnologia software
per lo studio dentistico



XDent iPad edition 2

La soluzione completa per la gestione dello studio odontoiatrico con iPad. La versione di XDent pensata per l'interfaccia touch, da utilizzare in studio o fuori studio per gestire la tua attività solo con iPad.



Mac, Windows e Linux

XDent: l'unico software gestionale utilizzabile nativamente su Mac e PC senza software di virtualizzazione. Lo staff dello studio può utilizzare Mac o PC indifferentemente sulle postazioni di lavoro.

www.xdent.it

commerciale@xdent.it

AREA CENTRO-SUD ITALIA
0932.681600

AREA NORD ITALIA
0444.371352

BRAVIA®L

la nuovissima
turbina con
prestazioni
superiori



TKD

SIMPLIFYING DENTAL MOTION

Via del Pescinale, 77- 50041 Calenzano - ITALY
+39 055 8825741 - +39 055 8825764
info@teknedental.com www.teknedental.com

CE
0051

CSQ
MED

➤ AGENDA CORSI

ne del sito implantare con le viti di espansione DBE

Arezzo - AR 30-01
Anna Simonelli -
Nobel Biocare Italiana
Tel. 039.6836271 -
anna.simonelli@nobelbiocare.com
Chiapasco Prof. M.
Corso di anatomia chirurgica, dissezione e implantologia su preparati anatomici

MANAGEMENT

Fiumana di Predappio - FC 29-01
Dental Trey
Tel. 0543.929129
corsi@deentaltrey.it
www.dentaltrey.it
Bortolini Dr. P.
5° corso pratico management per l'odontoiatra management della fiscalità

MARKETING

Milano - MI 14
Aim Group International
Tel. 02.566011
info@aimgroup.it
Vassura G.
Strategia ed organizzazione dello studio odontoiatrico

ORTODONZIA

Bari - BA 01
Sweden & Martina
N. verde 800.010789
www.sweden-martina.it
Manes Gravina Dr. G.
Corso di ortodonzia preventiva ed intercettiva

Rende - CS 01
Cenacolo Odontostomatologico
Calabrese
Tel. 0982.91727
www.cenacolo.org
Corso di ortodonzia

Pescara - PE 13-15

S.W.P. Ortho srl
Tel. 085.4222228
info@swportho.it
www.cellioortho.it
**Straight-wire in progress.
Corso annuale avanzato
50 crediti ECM**

Roma - RM 14-15
Ortodontica Italia
Tel. 06.5750327
www.ortodonticaitalia.it
Bacconi Dr. S.
Corso teorico-pratico di biomeccanica ortodontica secondo la tecnica Straight-Wire Low-Friction - Il Livello - 1° di 4 incontri

PARODONTOLOGIA

Arborea - 01
Manager Eventi
eventi@ao.it
Vecchi e nuovi orientamenti

nella risoluzione del trattamento parodontale non chirurgico; sicurezza e igiene nello studio odontoiatrico

PROTESI FISSA

Bagni di Tivoli - RM 14-15
Segreteria organizzativa:
Tel. 0774.379166,
Cel. 339.5419371
www.afgtlab.it
Cecere A.
Corso base di modellazione naturale in cera con la tecnica AFG

ODONTOTECNICI

NOVEMBRE

CERAMICA

Conegliano - TV 10
Tressis Italia srl
Tel. 0438.418316
Nicoletti G.
Protesi Ceramica Natural

COLORE

Sutri - VT 02-03
Centro Corsi della Feniiiiiiiix
Tel. 0761600396
Corso sulla colorazione della zirconia

IMPLANTOLOGIA

Silvi Marina - TE 09-10
Centro Corsi Novaxa
Tel. 02.618651
training@novaxa.it
La tecnologia High-End al servizio dell'implantologia del III millennio: lo stato dell'arte dalla ricerca alla clinica

MODELLAZIONE

Verona - VR 16-17
Tel. 335.5431320
dan_cla@libero.it
Carulli D.
Corso base di modellazione con la tecnica A.F.G.

PROTESI FISSA

Bagni di Tivoli - RM 16-17
Tel. 0774.379166
Cel. 339.5419371
www.afgtlab.it
Cecere A.
Corso base di modellazione naturale in cera con la tecnica AFG

DICEMBRE

CERAMICA

Conegliano - TV 01
Tressis Italia srl -
Tel. 0438.418316
Nicoletti G.
Protesi Ceramica Natural

COLORE

Sutri - VT 06-07
 Centro Corsi della Feniiiiix
 Tel. 0761600396
Corso sulla colorazione della zirconia

COLORE

Sutri - VT 15
 Centro Corsi della Feniiiiix
 Tel. 0761600396
 Spina G.
Corso Introduttivo alla Teoria del Colore

PROTESI FISSA

Bagni di Tivoli - RM 14-15
 Tel. 0774.379166
 Cel. 339.5419371
 www.afgtlab.it
 Cecere A.
Corso base di modellazione naturale in cera con la tecnica AFG

IGIENISTI, ASSISTENTI PERSONALE AUSILIARIO

NOVEMBRE

EMERGENZE

Savignano sul Rubicone - FC 30
 Tel. 0541.340062
 formazioni@lariabilitazione.com
 Monti M.
BLS-D-BASIC Life Support Defibrillation

IGIENE

Bologna - BO 10
 Martina Nadia - Tel. 051.6241343
 n.martina@edizionimartina.com
 Mazza C.

Il trattamento di igiene orale nel paziente con compromissione parodontale

Milano - MI 17
 Cenacolo Odontostomatologico

Milaneese -Tel. 02.76021188

La sigillatura preventiva dei solchi e delle fossette occlusali: implicazioni nella pratica clinica dell'igienista dentale

Pavia - PV 17
 Unid - segreteria@unid.it
 www.unid.it

Garioia F., Santolamazza C.
Infiammazione e malattia parodontale: DNA, predisposizione e prevenzione

Catania -CT 24
 Unid - segreteria@unid.it
 www.unid.it

Gestione del piccolo paziente. approccio, prevenzione e mantenimento

Roma - RM 24
 Unid - segreteria@unid.it
 www.unid.it
 Matrigiani L.

La gestione del paziente parodontale dalla clinica alla pratica

SBIANCAMENTO

Reggio Calabria - RC 24
 Cenacolo Odontostomatologico
 Reggio
 Tel. 0965331678
 www.cenacolo.org
Lo sbiancamento professionale

DICEMBRE

IGIENE

Conegliano - TV 01
 Unid
 segreteria@unid.it,
 Garioia F., Santolamazza C.
Infiammazione e malattia parodontale: DNA, predisposizione e prevenzione

PARODONTOLOGIA

Bergamo - BG 01
 Unid
 segreteria@unid.it,
Parodontite: terapia causale combinata, manuale e ultrasonica

AVVERTENZE PER IL LETTORE:

Le informazioni relative agli eventi vengono comunicate direttamente dagli organizzatori oppure reperite attraverso fonti pubbliche. La redazione non risponde di eventuali variazioni dei dati indicati oppure di possibili errori. In caso di interesse agli eventi riportati, si consiglia di consultare l'organizzatore per la conferma dei dati e per ricevere ulteriori informazioni.

CHIRURGIA COMPUTER-GUIDATA



IMPIANTI DENTALI

PROTESICA CAD-CAM

Insieme ai professionisti, per i professionisti: è così che in BTK creiamo i nostri dispositivi medici per l'implantologia. Ci avvaliamo di tecnologie all'avanguardia sapientemente guidate da personale altamente specializzato per offrirvi oltre 200 modelli di impianti dentali, protesica, strumenti chirurgici.

100% MADE IN BTK.

Biotec s.r.l.
 Via Industria, 53 - 36030 - Povolano di Dueville (VI)
 Tel: +39.0444.361251 - Fax: +39.0444.361249
 info@bioteconline.com

www.bioteconline.com



Confident

Software di gestione integrata dello Studio Dentistico



La gestione di studio a portata di mano

Confident è la soluzione software ottimale per la gestione dello studio dentistico.

In pochi semplici passi è possibile creare la scheda dentale del paziente,

generare un piano di trattamento, produrre un preventivo, inviare SMS e visualizzare la radiografia del paziente.

Semplicità d'utilizzo, versatilità e completezza fanno di Confident il programma d'eccellenza del settore.

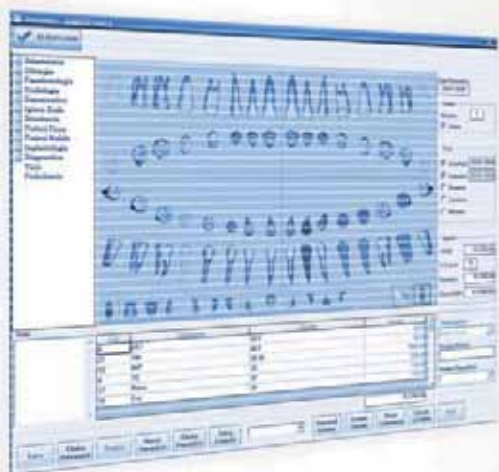

Medialab
medical software

Dental Software Solutions

Piazza IV Novembre n° 4,
20124 Milano • Italy
Tel. +39.0187.51.77.75 r.a.
Fax +39.0187.51.18.33
www.mlsw.com • info@mlsw.com

"**Media Lab** sta potenziando la propria rete di distribuzione commerciale, se desideri far parte di questo progetto contattaci al numero: **01.87.51.77.75** o all'indirizzo e-mail: **info@mlsw.com**"

Mini Impianti - Sondaggio su 530 responder

1 Solitamente come utilizza il mini impianto?

Per riabilitazioni fisse	66	12%
Stabilizzazione di protesi mobili	464	88%

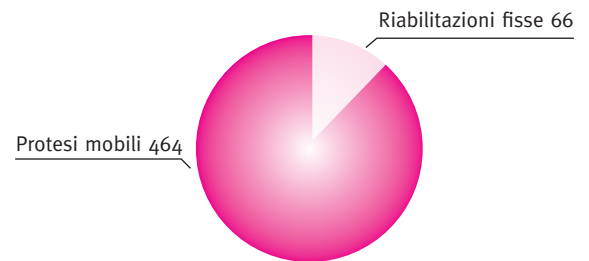

2 L'utilizzo dei mini impianti è definitivo oppure temporaneo?

Definitivo	388	73%
Temporaneo	142	27%

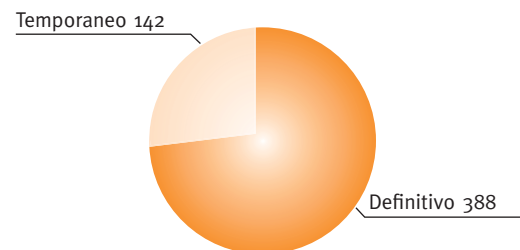

3 È importante secondo lei il trattamento superficiale oppure la superficie deve essere lucida?

Trattamento superficiale	447	84%
Trattamento lucido	83	16%

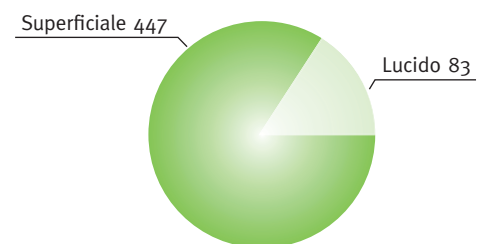

4 Come preferisce il confezionamento dei mini impianti?

Solo impianto	253	48%
Impianto e componentistica protesica	277	52%

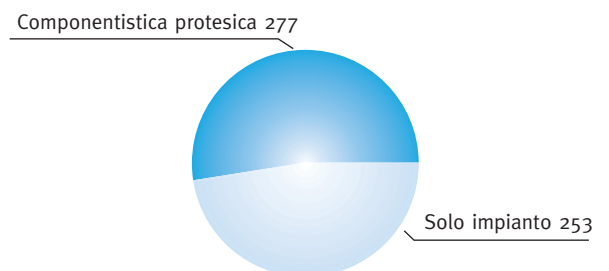

> A CONFRONTO

> MINI IMPIANTI

Denominazione del prodotto	AXIOM 2.8	BABY	BIOTEC IMPIANTO MINI	CEAM IMPLANTOLOGIC - IMPIANTO A VITE SOMMERSA	CONELOG®
Produttore	Anthogyr France	TBR Implants Group	Biotec srl	Ceam Implantologic sas	Altatec GmbH
Forma corpo implantare profilo esterno	Conico	Cilindrico	Tronco-conico. Corpo cilindrico, apice appuntito	Conico	A vite, conico
Tipologia di attacco protesico integrato	Monconi protesici dritti e angolati separati dall'impianto	Pilastro protesico separato	A palla	Nessuno	Cronometria con sistema antirotazionale
Indicazioni	Riabilitazioni fisse delle zone anteriori in caso di distanza mesio-distale ridotta	Overdenture, protesi fissa, totale, parziale, ponti	Stabilizzazione di overdenture	Volumi ossei ridotti, incisivi inferiori, stabilizzazione protesi fissa su impianti	Tutte in presenza di ridotta quantità di osso in senso verticale
Lunghezze dell'impianto disponibili (mm)	10-12-14	6	10-11,5-13-15	10-12-14-16-18	7
Diametri disponibili dell'impianto (mm)	2,8	4-5	1,9-2,5	3,2	3,3-3,8-4,3-5
Altezze del tratto transmucoso disponibili dell'impianto (mm)	3	Sommerso	2 collarino transmucoso + 4 di moncone a palla	•	2-4-6
Materiale del corpo implantare	Ti gr 5 medicale	Ti gr 4	Ti gr 5	Ti gr 4	Ti gr 4
Componenti protesici disponibili	Monconi in titanio 0°-7°-15°-23° con tre altezze transmucose	Provisorio, calcinabili, conici, locator	Cappetta ritentiva (già inclusa con l'impianto), moncone dritto, moncone angolato, calcinabile-transfer, analogo da gesso	Moncone cilindrico, a sfera, calcinabile, magnetico	Provisorio in titanio, definitivi dritti, angolati, calcinabili, locator, per protesi avvitate
Filettatura automaschiante	Si	Si	Si	Si	Si
Tipo di trattamento di superficie	BCP (Biphasic Calcium Phosphate)	Sabbatura e mordenzatura	Daes surface - doppia acidificazione controllata	Acidificazione	Sabbatura e mordenzatura
Rugosità superficiale (Ra)	2	1,25 µm	1,12 ± 0,41 µm	•	1,85
Indicato per carico immediato	Si	No	Si	Si	Si
Certificazione FDA *	No	Si	No	No	Si
Confezionamento	Conf. da 1 impianto. Monconi separati	Doppio sterile (raggi gamma) vite di otturazione inclusa	3 confezioni – una sterile (5 anni di garanzia di sterilità)	Sterile (raggi beta) in doppia ampolla + cover screw, non sterile in doppia busta + cover screw	Doppia confezione con blister, sterile
Prezzo di listino**	Non fornito	Non fornito	Non fornito	Euro 65,00 (non sterile) 75,00 (sterile)	Non fornito

Legenda: ⊕ approfondimento ⊖ offerta

*non richiesta in Italia ** I prezzi si intendono al netto di IVA

> MINI IMPIANTI

Denominazione del prodotto	EASYPOLAR MIDDLESIZE TIIMPLANT	ISY MINI IMPLANT SYSTEM	KONUS	LOGIC SPHERO [⊕]	MIB (MINI IMPLANT BALL)
Produttore	Ghimas spa	Sweden & Martina	IBF/DL Medica	Dental Tech srl	Anthogyr France
Forma corpo implantare profilo esterno	Cilindro-conico	Cilindrico	Tronco-conico	Cilindrico	Lievemente conico
Tipologia di attacco protesico integrato	Semisferico multifunzionale con vite	Testa sferica	Moncone avvitato, cono morse	A palla, o-ring, pilastri cementabili	Maschio: sferico appiattito; femmina: cuffia metallica con anello o-ring resiliente
Indicazioni	Stabilizzazione di overdenture, denti singoli, ponti, protesi fissa e avvitata	Stabilizzazione di overdenture, singole e ponti provvisori non funzionalizzati	Protesi fissa e mobile	Stabilizzazione di overdenture, singoli in spazi ristretti	Stabilizzazione immediata della protesi totale o realizzazione di provvisori rimovibili
Lunghezze dell'impianto disponibili (mm)	8-11-13-15	8-9,5-11-13	6-8-10-12	10-11,5-13	10-12-14
Diametri disponibili dell'impianto (mm)	2,7-3,2	2,5	3,5-4-4,5-5-5,5-6	2,7	2,6
Altezze del tratto transmucoso disponibili dell'impianto (mm)	2	2	•	2,5	3
Materiale del corpo implantare	Ti gr 5	Ti gr 5	Ti gr 5	Ti gr 5	Ti gr 5 medicale
Componenti protesici disponibili	Cappette e monconi in titanio o calcinabili	Cappette in teflon e titanio per o-ring, transfer calcinabile multiuso	•	Cuffie titanio con o-ring, pilastri calcinabili, titanio	Cuffia in titanio con anelli o-ring di durezza differente
Filettatura automaschiante	No	•	Si	Si	Si
Tipo di trattamento di superficie	Doppia mordenzatura acida	TPS	Sabbatura, acidificazione	Sabbatura, acidificazione	Sabbatura + mordenzatura acida
Rugosità superficiale (Ra)	0,8 µm	•	•	1,3-1,8 µm	2
Indicato per carico immediato	Si	•	Si	Si	Si
Certificazione FDA *	No	•	No	No	No
Confezionamento	Blister sterile monouso	Doppio confezionamento sterilizzato con raggi beta	3 confezioni sterili	A doppia sterilità in blister e ampolla plastica	Con e senza cuffia di ritenzione
Prezzo di listino**	Non fornito	Non fornito	Non fornito	Euro 65,00	Non fornito

Legenda: ⊕ approfondimento ⊖ offerta

*non richiesta in Italia ** I prezzi si intendono al netto di IVA

> A CONFRONTO

> MINI IMPIANTI

Denominazione del prodotto	MIDE	MINI ERA	MINI EVOLUTION2000	MINI IMPIANTI SLA	MINIFIX ®
Produttore	I.Dent srl	Zimmer Dental By Stern Gold	Allmed	Tiradix srl	Prodent Italia srl
Forma corpo implantare profilo esterno	Microspire	Cilindrico	Cilindrico	Conico	Monofasico
Tipologia di attacco protesico integrato	A palla (anelli e cappette)	Moncone cilindrico a doppia ritenzione	Sfera nitrurata, resistenza all'abrasione	A palla	A sfera
Indicazioni	Overdenture, stabilizzazione protesi mobile	Stabilizzazione di overdenture in soluzioni standard e con correzione dell'angolazione fino a 20 gradi per impianto	Stabilizzazione di overdenture definitive o provvisorie	Mascellare inferiore	Stabilizzazione protesi mobile Inferiore
Lunghezze dell'impianto disponibili (mm)	13-15	10-13-15	10-12-14-16	9-11-13	11,5-13-15
Diametri disponibili dell'impianto (mm)	2,7-3,5	2,2	2,7	2,5	2,5
Altezze del tratto trans mucoso disponibili dell'impianto (mm)	2,5	2-4	1,3	2,5	Zona gengivale 2,2
Materiale del corpo implantare	Ti gr 4 e 5	Ti gr 4	Ti gr 5	Titanio	Ti gr 5
Componenti protesici disponibili	Cappette rit. varie, anelli direz.	Cuffie in teflon di varie resistenze con cestello	Cappette in rilsan, cappetta con o-ring, calcinabile	Cuffie in acciaio e in titanio	Cappette ritentive elastiche (800 gr) semirigide (1050 gr)
Filettatura automaschiante	Si	Si	Si	Si	Si
Tipo di trattamento di superficie	Double - Etched con nanoparticelle Ca P++	Acidificazione	Acidificazione	SLA	LIKEos® (sabbatura e mordenzatura)
Rugosità superficiale (Ra)	0,5 µm	•	•	•	0,6-1 µm
Indicato per carico immediato	Si	Si	Si	Si	Si
Certificazione FDA *	No	Si	•	No	No
Confezionamento	Sterile, doppio, con provetta in vetro	Blister con bugiardino	Triplo confezionamento sterile	Provetta in vetro termosaldata	Ampolla + blister sterili
Prezzo di listino**	Euro 90,00	Non fornito	Euro 62,00	Euro 50,00	Non fornito

Legenda: ⊕ approfondimento ⊖ offerta

*non richiesta in Italia ** I prezzi si intendono al netto di IVA

> MINI IMPIANTI

Denominazione del prodotto	MINIMAX	MINIOVER	MONOIMPIANTO LEONE [⊕]	MS IMPLANT SYSTEM	PROTEM
Produttore	Plan 1 Health srl	Ceam Implantologic sas	Leone spa	Osstem	Dio Implant
Forma corpo implantare profilo esterno	Cilindrico con apice conico	Cilindrico	Cilindrico	Conico	Conico
Tipologia di attacco protesico integrato	A palla con componenti protesiche intercambiabili	A sfera integrato	Testa sferica per attacco O-ring	O-ring a palla, moncone cilindrico	Post, type, moncone, ball type, palla
Indicazioni	Tutte ad esclusione di osso D4	Post-estrattivo, carico immediato, zone estetiche	Stabilizzazione di overdenture nel mascellare inferiore	Stabilizzazione di overdenture, sostituzione denti singoli regione anteriore della bocca	Stabilizzazione di overdenture, ponti sia sul mascellare inferiore che sul superiore
Lunghezze dell'impianto disponibili (mm)	10-11,5-13	12-14-16	10-12-14-16	10-11,5-13-15	10-12-14-16
Diametri disponibili dell'impianto (mm)	2,6-3	2,7	2,7	2,5-3	2-2,5-3
Altezze del tratto transmucoso disponibili dell'impianto (mm)	2	Altezza unica	3 e 5	2-2,5-4	2-4
Materiale del corpo implantare	Ti6Al4V ELI	Ti gr 5	Ti gr 5	Titanio	Ti gr 4
Componenti protesici disponibili	Analogo, moncone calcinabile, moncone 0° e 15° titanio	Cuffie, contenitori cuffie in titanio	Cuffie in titanio con O-ring	Calcinabile, cuffie in titanio, transfer	Cuffie in titanio, calcinabili, monconi titanio, ecc
Filettatura automaschiante	Si	Si	Si	Si	Si
Tipo di trattamento di superficie	Sabbiatura OsseoGRIP e trattamento red-ox EVO	Acidificazione	Sabbiatura e passivazione	Sabbiatura e acidificazione	RBM, brushite
Rugosità superficiale (Ra)	•	•	1 µm	2,5-3	1,2-1,5
Indicato per carico immediato	Si	Si	Si	Si	Si
Certificazione FDA *	No	No	Si	Si	Si (come impianto definitivo)
Confezionamento	Fiala in PMMA + TYVEK termosaldato, sterilizzazione mediante raggi beta garantita per 5 anni, confezionato in H ₂ O bidistillata	Sterile (raggi beta) in doppia ampolla	Con porta impianto sterile in bottiglietta, micro cuffia inclusa	Flacone, blister, scatola	Sterilità 5 anni
Prezzo di listino**	Euro 88,00	Euro 55,00	Euro 95,00	Euro 99,00 monconati, 89 overdenture, 59 provvisori	Non fornito

Legenda: ⊕ approfondimento ⊖ offerta

*non richiesta in Italia ** I prezzi si intendono al netto di IVA

➤ A CONFRONTO

➤ MINI IMPIANTI

Denominazione del prodotto	SFP-AE/2 ASIMMETRIC SURFACE FIXTU- RE TOCKSYSTEM [⊕]	SFP SURFACE [⊕] FIXTURE PLURIFUN- CTION SIMMETRICO TOCKSYSTEM	SLIM [⊕] TOCKSYSTEM	TIXOS NANO	TIXOS NANO OVD
Produttore	Tocksystem di Tock G.R.	Tocksystem di Tock G.R.	Tocksystem di Tock G.R.	Leader Italia srl	Leader Italia srl
Forma corpo implantare profilo esterno	Cilindrico alato asim- metrico	Cilindrico alato sim- metrico	Cilindrico trilobato pieno	One-piece	One-piece
Tipologia di attacco protesico integrato	Avvitato flat to flat o mo- noposizione obbligatoria	Avvitato flat to flat o monoposizione obbligatoria	Maschio M2	Moncone protesico in titanio integrato conico con esagono e disponibi- le anche con platform switching	A palla nitruata normo disponibile anche con platform switching
Indicazioni	Settoriale masticatorio 14°-17°/24°-27° ; 34°- 37°/44°-47°	Settoriale masticatorio 14°-17°/24°-27° ; 34°- 37°/44°-47°	Singola corona oppure ponticello posizione 12,22,31,41. No over- denture	Protesizzazione immediata	Protesizzazione imme- diata, arcata inferiore nell'area compresa fra i due forami mentonieri, per applicazione multipla
Lunghezze dell'impianto disponibili (mm)	8-10	10-16	12-14-16-18	10-11,5-13-16	10-11,5-13-16
Diametri disponibili dell'impianto (mm)	3,5	3,5	2,5	2,7-3,2	2,7-3,2
Altezze del tratto trans mucoso disponibili dell'impianto (mm)	2-7	2-7	3-7	5,65-7,65	4,7-6,7
Materiale del corpo implantare	Ti-5°(ISO5832-3)+TiN	Ti-5°(ISO5832-3)+TiN	Ti-5° (ISO 5832-3)	Ti gr 5	Ti gr 5
Componenti protesici disponibili	Calici trans mucosali Ti-5°+cannolicchi	Calici trans mucosali e cannolicchi	Monconi/transfer Ti-5°	Analogo, transfer/ calcinabile e disponi- bili cappette in teflon e contenitori in acciaio	Analogo, cappette in teflon e contenitori in acciaio
Filettatura automaschiante	No	No	Si	No	No
Tipo di trattamento di superficie	Collo: superbright+TiN; corpo: ruvido 250 µm+TiN	Collo: superbright+TiN; corpo: ruvido 250 µm+TiN	Rugosità 250 µm + TiN PVD	Nessuno, impianto ottenuto tramite tecnica DLMF direct laser metal forming	Nessuno, impianto ottenuto tramite tecnica DLMF direct laser metal forming
Rugosità superficiale (Ra)	250 µm+TiN	250 µm+TiN	250 µm+ TiN PVD	•	•
Indicato per carico immediato	No	No	No	Si	Si
Certificazione FDA *	No	No	No	•	•
Confezionamento	Sterile Y sigillato in 2 buste LDPE, rinchi- usi in contenitore rigido esterno PVC trasparente, chiave di posizionamento, perno di martellamento, tappo d'impianto e istruzioni d'uso ed etichetta	Sterile Y sigillato in 2 buste LDPE, rinchiusi in contenitore rigido esterno PVC trasparente, chiave di posizionamento, perno di martellamento, tappo d'impianto e istruzioni d'uso ed etichetta	Sterile Y sigillato in 2 buste LDPE, rinchiusi in contenitore rigido esterno PVC trasparen- te, istruzioni d'uso ed etichetta	Doppia confezione sterile	Doppia confezione sterile
Prezzo di listino**	Non fornito	Non fornito	Non fornito	Non fornito	Non fornito

Legenda: ⊕ approfondimento ⊖ offerta

*non richiesta in Italia ** I prezzi si intendono al netto di IVA

> **MINI IMPIANTI**

INFO OPERATORI

Denominazione del prodotto	TRI-SR	TRIX-TP	TZ P5 MINI IMPLANT [⊕]
Produttore	Hi-Tec Implants	Hi-Tec Implants	Isomed srl
Forma corpo implantare profilo esterno	Conico-cilindrico	Conico-cilindrico	Conico
Tipologia di attacco protesico integrato	Pallina, abutment	Pallina, abutment sostituibile	Fresaggio e avvitemento manuale
Indicazioni	Stabilizzazione di overdenture su protesi rimovibile, denti singoli, ponti e corone	Stabilizzazione di overdenture su protesi rimovibile, denti singoli, ponti e corone	Overdenture mandibolari
Lunghezze dell'impianto disponibili (mm)	10-11,5-13	10-13	10-12
Diametri disponibili dell'impianto (mm)	2,4	2,8-3,3	2,5
Altezze del tratto transmucoso disponibili dell'impianto (mm)	•	•	14
Materiale del corpo implantare	Ti gr 4	Ti gr 4	Ti gr 4
Componenti protesici disponibili	Cuffie, calcinabili	Sfera h. 0,5/1,5 mm e cuffia – abutment in titanio / calcinabili	Cappette teflon o titanio
Filettatura automaschiante	Si	Si	Si
Tipo di trattamento di superficie	Sabbatura e acidificazione	Sabbatura e acidificazione	Mordenzatura
Rugosità superficiale (Ra)	•	•	Nanotitan rugosità controllata
Indicato per carico immediato	Si	Si	Si
Certificazione FDA *	Si	Si	•
Confezionamento	Ampolla blisterata sterile	Ampolla blisterata sterile	Doppio blister (raggi gamma) + personal card
Prezzo di listino**	Euro 62,00	Euro 79,00	Euro 100,00

Allmed – 039.481123 - www.allmed.it
Altatec GmbH - 0444.461311
 www.camlog.com/www.alta-tech.it
Anthogyr France - 02.84800772
 www.anthogyr.it
Biotec srl - 0444.361251
 www.bioteconline.com
Ceam Implantologic sas - 02.311575
 www.ceamimplantologic.it
Dental Tech srl - 02.96720174
 www.dental-tech.it
Dio Implant - www.dioimplantitalia.it
 (Distributore Dental P - 02.9189783)
Ghimas spa – 051.575353
 www.ghimas.it
Hi-Tec Implants
 (Distributore esclusivo Odontes srl
 Tel. 02.38103089 - www.odontes.it)
I.dent srl - 049.8910613
 www.identitalia.net
IBF/DL Medica
 www.implantologia.com
 www.dlmedica.it
Isomed - 049.8629612 - www.isomed.it
Leader Italia srl - 02.618651
 www.leaderitalia.it
Leone spa - 055.30441 - www.leone.it
Osstem - www.osstem.com
 (Distributore Micerium spa
 0185.7887850 - www.micerium.it)
Plan 1 Health srl – 0433.468383
 www.p1h.it
Prodent Italiasrl - 02.3535227
 www.prodentitalia.it
Sweden & Martina – 049.9124300
 www.sweden-martina.com
TBR Implants Group - 02.72080438
 http://it.tbr-implants.com
Tiradix srl - 039.6612705 - www.tiradix.it
Tocksystem di Tock G.R. - 031.280301
 www.tocksystem.it
Zimmer Dental By Stern Gold
 0438.37681 - www.zimmerdental.it

**AVVERTENZE IMPORTANTI
 PER IL LETTORE**

I dati e le informazioni pubblicati in questa sezione, e negli eventuali approfondimenti pubblicati nella successiva collegata, sono forniti dalle aziende produttrici e/o importatrici e/o distributrici dei prodotti, le quali si assumono tutte le responsabilità legate alla loro veridicità e correttezza. In questa sezione i prodotti, quando possibile, sono raggruppati per omogeneità di destinazione d'uso, ed in ordine alfabetico secondo la denominazione commerciale. La presente rubrica ha finalità di informazione giornalistica, non di repertorio, non ha pretesa di esaustività e non vuole esprimere giudizi sui prodotti. Il lettore è invitato a non interpretare come una scelta redazionale la elencazione di prodotti o la mancata citazione di altri.

Legenda: ⊕ approfondimento ⊖ offerta

*non richiesta in Italia ** I prezzi si intendono al netto di IVA



Per protesi rimovibile per arcata inferiore Leone propone i monoimpianti, impianti di diametro ridotto in cui fixture e abutment sono un unico elemento, avente come estremità emersa una testa di forma approssimativamente sferica. I monoimpianti Leone vanno inseriti nell'osso mandibolare, a livello della sinfisi mentoniera, ossia nella regione compresa tra i due

Monoimpianti Leone

Ridotta invasività per protesi rimovibili

forami. Per il corretto sostegno di una protesi rimovibile devono essere inseriti quattro monoimpianti. I monoimpianti Leone sono stati sviluppati appositamente per fornire un'elevata stabilità protesica in tutti i pazienti che possiedono un ridotto volume osseo, che non consentirebbe l'innesto di impianti di dimensioni maggiori. Permettono, inoltre, di fornire al paziente una protesi stabile, comoda, gradevole esteticamente e funzionale, sin dallo stesso giorno della seduta implantare. Una caratteristica fondamentale dei monoimpianti Leone è la minima invasività chirurgica al momento del posizionamento:

possono infatti essere inseriti con procedura "flapless" (senza lembo). In questo modo, grazie al minimo insulto dei tessuti molli, la guarigione è rapida e rappresenta un fattore favorevole per l'applicazione di un carico immediato. I monoimpianti Leone sono realizzati in titanio medicale grado 5 con diametro esterno di 2,7 mm e sono disponibili in quattro diverse lunghezze della parte endossea. Per un adattamento ottimale ai diversi spessori dei tessuti molli sono disponibili due altezze del tratto transmucoso, 3 e 5 mm. Il corpo del monoimpianto presenta una rugosità ideale per una rapida osteointegrazione.

Il collegamento alla protesi avviene tramite O-ring, contenuto all'interno di una micro cuffia. La micro cuffia è una delle più piccole presenti sul mercato: le sue dimensioni così ridotte consentono quasi sempre di poter riutilizzare le eventuali protesi pre-esistenti.

////////////////////////////////////

PER INFORMAZIONI:

Leone spa
Via P. a Quaracchi, 50
50019 Sesto Fiorentino (FI)
Tel. 055.30441
Fax 055.374808
info@leone.it
www.leone.it

Tocksystem: Mini solo per altezza e spessore, l'SFP Tocksystem è un grande impianto.

L'esperienza Tocksystem ovvia alle inconvenienze generate dai "mini-impianti" con prodotti e tecnica chirurgica ad elevato riguardo per la conservazione dell'osso residuo e per la resistenza nel tempo del complesso impianto-protetico

Gli impianti SFP sono stati concepiti con il preciso intento di consentire il recupero funzionale della masticazione in selle atrofiche altrimenti irrecuperabili.

Sono impianti a forma di cilindro alato, non sono lame, l'altezza massima del corpo centrale è 9mm o 5mm secondo il modello, il diametro della connessione protesica è 3,5mm, lo spessore alare è 2mm. Il disegno esclusivo conferisce all'impianto un corpo robusto, altezza e spessore ridotti, superficie estesa - ossia i requisiti essenziali per essere impiantato nello spazio osseo ristretto dei quadranti posteriori mascellari e mandibolari.

Gli impianti SFP Tocksystem sono costruiti in titanio più resistente, con accuratezza dei dettagli geometrici, assenza



La protesi settoriale con gli impianti SFP nei settori masticatori

di spigoli, spazi trasversali stabilizzanti per l'ancoraggio nell'osso, ampiezza di superficie d'adesione impianto-osso imparagonabile a quella del mini-impianto cilindrico, cura nei trattamenti di superficie e attenzione riguardo alla connessione protesica.

Tutto ciò concorre a fornire la base eccellente di un manufatto implantoprotetico di alta

qualità, funzionale e duraturo. Gli impianti SFP in forma simmetrica ed asimmetrica, offrono ampia versatilità clinica che valorizza l'esigenza del risparmio osseo nel rispetto biologico, possono essere impiantati in zone dove l'altezza ossea disponibile è 5mm poiché sfruttano lo spazio osseo mesio-distale e hanno estesa superficie di contatto con l'os-

so. Sono impianti bifasici, predisposti ad una sovrastruttura di protesi modulare, senza monconi e senza avvitamenti occlusali, modificabile da overdenture a protesi fissa, rimovibile e rinnovabile.

La tecnica chirurgica è semplificata ed esclude interventi rischiosi, offrendo la facoltà dell'espansione ossea con grande guadagno funzionale ed estetico.

////////////////////////////////////

PER INFORMAZIONI:

TOCKSYSTEM
Via Poggio Belvedere, 2
22030 Lipomo (CO)
Tel./fax 031.280301
info@tocksystem.it
www.tocksystem.it

Logic Sphero



Il sistema **Logic Sphero** risponde all'esigenza clinica, sempre più crescente, di disporre di impianti di diametro ridotto per la stabilizzazione immediata di protesi totali e per la realizzazione di elementi singoli nelle zone anteriori in condizioni di spazio

ristretto. Logic Sphero è progettato per riabilitazioni a lungo termine e concepito per ottimizzare il risultato clinico sfruttando le caratteristiche adeguate:

- **Massima resistenza;** l'impianto è monocomponente

realizzato in Titanio gr. 5 (Ti6Al4V) per garantire il massimo della resistenza meccanica.

- **Profilo ridotto;** il diametro di soli 2.7 mm, garantisce la possibilità di posizionare l'impianto in creste ossee sottili evitando onerose procedure di rigenerazione ossea.
- **Massima superficie di contatto osseo;** lo sviluppo della macrotopografia impiantare e la clinicamente testata superficie BWS® (Blast Wrinkled Surface) garantiscono un'ottima stabilità primaria del dispositivo e un elevato BIC (Bone Implant Contact). La superficie viene sabbiata e mordenzata con acidi per ottenere un'estrema pulizia e crateri di dimensione ottimale per un'adeguata adesione cellulare.
- **Chirurgia minimamente invasiva;** possibilità di scegliere

se posizionare l'impianto con tecnica tradizionale (apertura del lembo) o flapless (transgingivale).

- **Massima semplicità;** le caratteristiche precedentemente descritte rendono estremamente semplice la fase chirurgica e l'ergonomica componentistica in dotazione, facilita le procedure protesiche. È così garantita la possibilità di effettuare l'inserimento degli impianti e la stabilizzazione della protesi in una sola seduta.

PER INFORMAZIONI:

Dental Tech srl
Via Giuseppe di Vittorio 10/12
20826 Misinto (MB)
Tel. 02.96720218
Fax 02.96721269
info@dental-tech.it
www.dental-tech.it

Mini impianto a pallina Isomed

Il mini impianto a pallina Isomed è realizzato in Titanio grado 4 nel diametro 2,5 mm. e nelle lunghezze 10, 11,5, 13 e 14,5 mm. La pallina ha un diametro di 2,2 mm e può essere agganciata sia ad attacchi in teflon intercambiabili nelle varie durezza sia ad attacchi in titanio molto più piccoli e meno ingombranti per le creste alveolari molto sottili, dove la protesi non presenta

quegli spazi che sono necessari per l'utilizzo degli attacchi in teflon. Questi impianti hanno un profilo cilindrico per sfruttare al massimo la superficie di contatto con il tessuto osseo e sono dotati di un filetto più aggressivo lungo tutto il corpo e di un micro filetto a livello della corticale ossea per meglio armonizzare il passaggio verso i tessuti molli dove l'impianto

presenta una porzione lucida tras mucosa, sormontata dalla pallina. Questi impianti sono consigliati esclusivamente nelle regioni mandibolari frontali da 34 a 44 e sempre in gruppi di 4 impianti. Se ne sconsiglia l'utilizzo in gruppi di 2 impianti e non sono assolutamente utilizzabili nelle regioni mascellari, dove il tessuto osseo è quasi sempre di scarsa qua-

lità e dotato di una corticale esigua.

PER INFORMAZIONI:

Isomed Srl
Via G. Mameli 50/52
35020 Albinasego (PD)
Tel. 049.8629612
Fax 049.8629816
info@isomed.it
www.isomed.it



Protesi Estetiche Flessibili

Si cercano Rivenditori

- Poliammide semi rigida
- Anallergica
- Ribasabile
- Estetica
- Funzionale
- Resistente
- Non assorbe odori



AVVENIRI
 Viale Mazzini 128 03100 (FR)
 tal. 0775/853862 fax.07751881581
 www.avveniri.it
Importatore Italia

Aggiungi una nuova **DIMENSIONE**
al tuo panoramico

INTERNATIONAL EXPODENTAL 2012
18-19-20 OTTOBRE 2012
FIERA MILANO CITY
PAD. 3 - STAND D63 E66



I-MAX TOUCH 3D

Panoramico evolutivo 3 in 1



L'evoluzione naturale del vostro panoramico I-Max Touch, è l'acquisizione integrale della dentizione in un solo volume 3D (9*8) per un esteso campo di esame : ideale per la simulazione in implantologia.

Owandy Radiologie Italia - Via del Guado, 57 - 20033 Desio (MI) - Tel: 0362 62 11 06 - Fax: 0362 62 77 07
E-mail: infoitalia@owandy.com - www.owandy.com

owandy

IDENTE INSTRUMENTS - www.idente.it

Attacchi ortodontici estetici - Sondaggio su **530** responder

- 1** Lei ritiene che la terapia sia più lunga con l'uso di attacchi estetici rispetto alla terapia effettuata con attacchi metallici?

Si	231	44%
No	299	56%

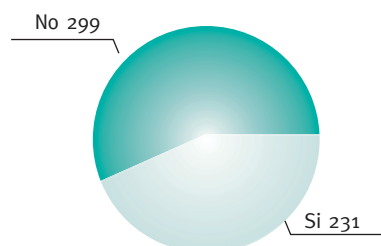

- 2** Oggi gli attacchi estetici hanno ancora problemi di rotture durante la terapia?

Si	269	51%
No	261	49%

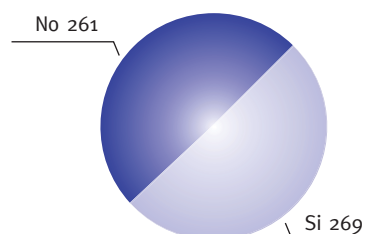

- 3** In quale percentuale i suoi pazienti scelgono terapie realizzate con attacchi estetici, con mascherine invisibili oppure con terapie linguali?

0-1	40	8%
2	51	10%
3	86	16%
4	70	13%
5	86	16%
6	53	10%
7	64	12%
8	53	10%
9	14	3%
10-100	13	2%

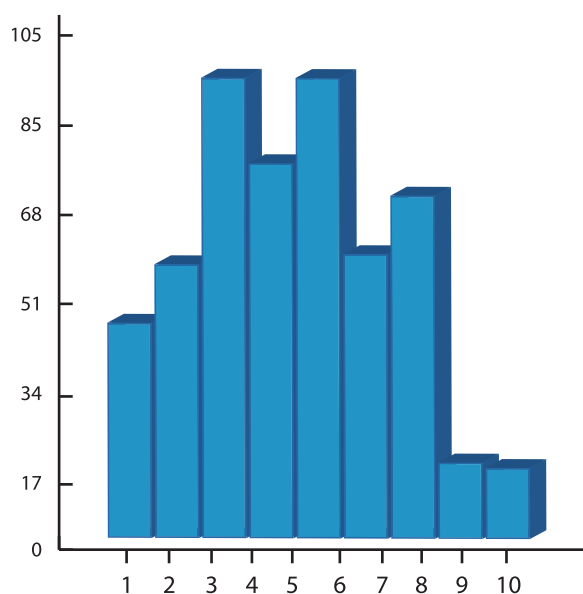

➤ **ATTACCHI ORTODONTICI ESTETICI**

Denominazione del prodotto	AQUA	ATTACCHI D.B. FIBRA DI VETRO	CLEAR II	CRYSTAL	DIAMANTE	DREAM CLIP
Produttore	Leone spa	Leone spa	SIA Orthodontic Manufacturer Srl	SIA Orthodontic Manufacturer Srl	ODP	Lancer Italia srl
Tipologia di attacco	Tradizionale	Tradizionale	Tradizionale	Tradizionale	Gemellare	Ceramica self ligating
Larghezza dell'attacco (mm)	3 e 4	2,3 e 2,9 / 2,3 e 3,3	•	•	3,3	2,85-3,50
Tecniche disponibili	Roth e Ricketts	Edgewise, standard, Andrews, Roth, Ricketts	Roth, MBT, Edgewise	Roth, MBT, Edgewise	Roth, MBT, Edgewise bidimensionale	Roth
Materiale dell'attacco	Ceramica	Fibra di vetro	Composito copolimerico	Ceramica	Ceramica	Ceramica
Trasparenza dell'attacco	Si	Si	Si	Si	Si	Si
Identificabilità dell'attacco tramite codice colore	Si	Si	Si	Si	Si	Si
Dimensione dello slot	.018, .022	.018, .022	.018, .022	.018, .022	.018x.025/.022x.028	.022
Disponibilità dell'attacco in versione auto legante	No	No	No	No	No	Si
Presenza di dispositivi antistress da attrito con il filo	No	No	No	No	No	Si
Forma della base	Rettangolare	Rettangolare	Anatomica	Anatomica	Anatomica	•
Forma delle alette	Monotwin	Monotwin	Gemellari	Gemellari	Gemellari	•
Tipo di base (ritenzione)	Meccanica	Meccanica/chimica	Meccanica con sottosquadro	Meccanica con sottosquadro	Meccanica a "coda di rondine"	Meccanica (micro-particelle) + chimica
Tipi di compositi utilizzabili	Auto, fotopol., bicom.	Auto + F3107 Fotopol. + F3107 Bicom.+ F3107	Tutti	Tutti	Tutti	Tutti i cementi ortodontici
Forza di cementazione (PSI)	Fra 6,5 e 9,5	Fra 6,5 e 9,5	•	•	•	•
Forza necessaria per rimuovere l'attacco (N/mm ²)	9,2	7	•	•	•	•
Numero di attacchi per confezione	6-10-12-20	20-200-500-1000	20	20 o 12	1	20 e 1
Prezzo di listino (un attacco)*	A partire da euro 9,50	A partire da euro 3,40	Euro 6,25	Euro 7,00	Euro 14,00	Non fornito

➤ **ATTACCHI ORTODONTICI ESTETICI**

Denominazione del prodotto	EMPOWER CLEAR	EOMC EXTRACT ORTHODONTIC MAGNETIC CIRCUIT	FLAVION	GLAM®	KRISTAL	LOGIC LINE CERAMICA ⊕
Produttore	American Orthodontics	Tocksystem di Tock G.R.	ODP	Forestadent	Lancer Italia srl	Leone spa
Tipologia di attacco	Autolegante interattivo	Magnetico monodirezionale	Gemellare	Tradizionale	Zaffiro	Tradizionale
Larghezza dell'attacco (mm)	Varia	6	3	•	2,85-3,50	2,8 / 4
Tecniche disponibili	Bennet McLaughlin e Roth	Straight wire	Roth, MBT, Edgewise, Ricketts	Roth, MBT	Roth, MBT	Step e Roth
Materiale dell'attacco	Ceramica	InoxTi Iso 5832-1 e 2	Copolimero trasparente	Cer. sinterizzata	Ceramica monocristallina	Ceramica
Trasparenza dell'attacco	No	No	Si	Si	Si	Si
Identificabilità dell'attacco tramite codice colore	Si	No	Si	Si	Si	Si
Dimensione dello slot	.022	0,5 mm	.018x.025/.022x.028	.018 , .022"	.018, .022	.022
Disponibilità dell'attacco in versione auto legante	Si	No	No	Si	No	No
Presenza di dispositivi antistress da attrito con il filo	Si	No	No	Si	No	No
Forma della base	•	Tonda	Anatomica	Anatomica	•	Rettangolare
Forma delle alette	Ben arcuate	Arrotondate	Gemellari	Tradizionali	•	Monotwin
Tipo di base (ritenzione)	Brevettata quadmatte a ritenzione meccanica	Legature	Meccanica con microsferi	A "coda di rondine"	Meccanica (micro-particelle) + chimica	Meccanica
Tipi di compositi utilizzabili	Auto, foto, bipasta	Autoindurente	Tutti	Tutti	Tutti i cementi ortodontici	Auto, fotopol., bicompos.
Forza di cementazione (PSI)	•	•	•	•	•	Fra 6,5 e 9,5
Forza necessaria per rimuovere l'attacco (N/mm ²)	•	5	•	•	•	9,2
Numero di attacchi per confezione	1	1	1	Da 1 a 20	20 e 1	6-10-12-20
Prezzo di listino (un attacco)*	Non fornito	Non fornito	Euro 7,50	Euro 16,00+iva 4%	Euro 18,00	A partire da euro 9,00

Legenda: ⊕ approfondimento ⊖ offerta

* I prezzi si intendono al netto di IVA

> A CONFRONTO

> ATTACCHI ORTODONTICI ESTETICI

Denominazione del prodotto	 LOGIC LINE COPOLIMERO MICRORIEMPITO	LUCENT	MIRAGE	NATURA	POLAR	POLAR II
Produttore	Leone spa	ODP	ODP	Leone spa	SIA Orthodontic Manufacturer srl	SIA Orthodontic Manufacturer srl
Tipologia di attacco	Tradizionale	Gemellare	Gemellare	Tradizionale	Tradizionale	Tradizionale
Larghezza dell'attacco (mm)	2,8 / 3,6	3,3	3	2,8 / 3,8	•	•
Tecniche disponibili	Step e Roth	Roth, MBT, Edgewise, Ricketts	Roth, MBT, Edgewise, Ricketts	Edgewise, Ricketts, Roth	Roth, MBT, Edgewise	Roth, MBT, Edgewise
Materiale dell'attacco	Copolimero microriempito	Acrilico trasparente	Ceramica trasparente	Copolimero siliceo	Ceramica (zaffiro)	Ceramica
Trasparenza dell'attacco	Si	Si	Si	Si	Si	Si
Identificabilità dell'attacco tramite codice colore	Si	Si	Si	Si	Si	Si
Dimensione dello slot	.022	.018x.025/.022x.028	.018x.025/.022x.028	.018, .022	.018, .022	.018, .022
Disponibilità dell'attacco in versione auto legante	No	No	No	No	No	No
Presenza di dispositivi antistress da attrito con il filo	No	Si	No	No	No	No
Forma della base	Rettangolare	•	Anatomica	Rettangolare	Anatomica	Anatomica
Forma delle alette	Monotwin	•	Gemellari	Monotwin	Gemellari	Gemellari
Tipo di base (ritenzione)	Meccanica/biomeccanica	Meccanica a forma di "fungo"	Meccanica con sottosquadri	Meccanica/biomeccanica	Meccanica con sfere	Meccanica con sottosquadro
Tipi di compositi utilizzabili	Auto + F3107 Fotopol. + F3107 Bicomp.+ F3107	Tutti	Tutti	Auto + F3107 Fotopol. + F3107 Bicomp.+ F3107	Tutti	Tutti
Forza di cementazione (PSI)	Fra 6,5 e 9,5	•	•	Fra 6,5 e 9,5	•	•
Forza necessaria per rimuovere l'attacco (N/mm ²)	8,3	•	•	8,9	•	•
Numero di attacchi per confezione	20-200	1	1	20-200-500-1000	20 o 12	20 o 12
Prezzo di listino (un attacco)*	A partire da euro 4,50	Euro 9,50	Euro 13,00	A partire da euro 4,07	Euro 15,00	Euro 12,50

Legenda:  approfondimento  offerta

* I prezzi si intendono al netto di IVA

> **ATTACCHI ORTODONTICI ESTETICI**

Denominazione del prodotto	QUICKLEAR®	RADIANCE	SILKON PLUS	SKATE
Produttore	Forestadent	American Orthodontics	American Orthodontics	SIA Orthodontic Manufacturer srl
Tipologia di attacco	Autolegante	Tradizionale	Tradizionale	Tradizionale
Larghezza dell'attacco (mm)	•	Varia	Varia	•
Tecniche disponibili	Roth, MBT	Roth, McLaughlin Bennet Trevisi, Gianelly slot verticale, Alexander LTS	Edgewise, Straight Wire	Roth, MBT, Edgewise
Materiale dell'attacco	Cer. sinterizzata	Zaffiro monocristallino	Policarbonato	Ceramica con slot in metallo
Trasparenza dell'attacco	Si	Si	No	Si
Identificabilità dell'attacco tramite codice colore	Si	Si	Si	Si
Dimensione dello slot	.018, .022	.018, .022	.018, .022	.018, .022
Disponibilità dell'attacco in versione auto legante	Si	No	No	No
Presenza di dispositivi antistress da attrito con il filo	Si	No	No	No
Forma della base	Anatomica	•	•	Anatomica
Forma delle alette	Tradizionali	•	•	Gemellari
Tipo di base (ritenzione)	Sottosquadri interni alla base	Brevettata quad-matte a ritenzione meccanica	A ritenzione meccanica	Meccanica con sottosquadro
Tipi di compositi utilizzabili	Tutti	Auto, foto, bipasta	Auto, foto, bipasta	Tutti
Forza di cementazione (PSI)	•	•	•	•
Forza necessaria per rimuovere l'attacco (N/mm ²)	•	•	•	•
Numero di attacchi per confezione	Da 1 a 20	Ricambi da 1 pz, casi da 3/3 sup/inf/ sup-inf, casi da 5/5 sup/inf/sup-inf	Ricambi da 1 pz, casi da 3/3 sup/inf/ sup-inf, casi da 5/5 sup/inf/sup-inf	20 o 12
Prezzo di listino (un attacco)*	Euro 23,00+iva 4%	Non fornito	Non fornito	Euro 8,00

INFO OPERATORI

American Orthodontics
www.americanortho.com
(Importatore e distributore Micerium spa 0185.7887850 www.micerium.it)

Forestadent
www.forestadent.com

Lancer Italia srl
02.4453401
www.lanceritalia.com

Leone spa
055.30441 - www.leone.it

ODP (Dati forniti da Orthopiu - 0382.23267 www.orthopiu.it)

SIA Orthodontic Manufacturer srl
www.siaorthodontics.com

Tocksystem di Tock G.R.
031.280301
www.tocksystem.it

AVVERTENZE IMPORTANTI PER IL LETTORE

I dati e le informazioni pubblicati in questa sezione, e negli eventuali approfondimenti pubblicati nella successiva collegata, sono forniti dalle aziende produttrici e/o importatrici e/o distributrici dei prodotti, le quali si assumono tutte le responsabilità legate alla loro veridicità e correttezza. In questa sezione i prodotti, quando possibile, sono raggruppati per omogeneità di destinazione d'uso, ed in ordine alfabetico secondo la denominazione commerciale. La presente rubrica ha finalità di informazione giornalistica, non di repertorio, non ha pretesa di esaustività e non vuole esprimere giudizi sui prodotti. Il lettore è invitato a non interpretare come una scelta redazionale la elencazione di prodotti o la mancata citazione di altri.

Logic Line

Il bracket estetico anche cosmetico



Velocità di trattamento, massima estetica e comfort sono i requisiti ideali per l'ortodonzia cosmetica. Le caratteristiche uniche dei nuovi brackets estetici LOGIC LINE, nati per essere utilizzati con le legature Low Friction Slide, rispondono appieno a queste esigenze. Attacchi

che consentono di sfruttare le più recenti evidenze scientifiche sulla biomeccanica a bassa frizione con la provata affidabilità e semplicità di utilizzo dei brackets gemellari. Il design delle alette e la specifica incassatura ne fanno gli attacchi ideali per l'applicazione ed il man-

tenimento delle Slide. La particolare morfologia consente il posizionamento della legatura Slide in due semplici e distinte fasi: si colloca la Slide in posizione aperta sull'attacco, si inserisce l'arco nello slot e, senza particolari strumenti, si lega la Slide sulle alette infe-

riori. Durante il trattamento il mantenimento della posizione della Slide sarà assicurato. Le ampie dimensioni mesiodistali e il disegno gemellare dei Logic Line permettono comunque l'utilizzo di legature convenzionali. La possibilità di impiegare sia le legature a bassa frizione Slide sia quelle convenzionali, consente una versatilità terapeutica che altre metodiche non permettono. L'interazione di biomeccanica a frizione bassa, alta e perfino combinata rende possibile l'adozione della terapia più vantaggiosa in relazione alla fase del trattamento, i tempi della cura si riducono ed il paziente sarà maggiormente soddisfatto.

Realizzati in copolimero microriempito, hanno una colorazione neutra che consente

un ottimo mimetismo sul dente. Elevate proprietà meccaniche, biocompatibilità ed inerzia ai liquidi orali assicurano la necessaria resistenza durante la terapia.

Il disegno a microcelle altamente ritentive della basetta aumenta la superficie di contatto con gli adesivi e la relativa efficacia clinica.

Disponibili nella tecnica STEP (metodica di trattamento Straight Wire) e tecnica Roth.

PER INFORMAZIONI:

Leone SpA

Via Ponte a Quaracchi, 50

50019 Sesto Fiorentino (FI)

Tel. 055.30441

Fax 055.374808

info@leone.it - www.leone.it



la loro bellezza è nelle tue mani



Affidarsi ad un professionista che sappia ridare loro la fiducia nella propria bellezza: ecco cosa desiderano tante donne e uomini italiani. Diventa tu quel professionista, scegli di fare un progetto di investimento per entrare nel circuito di Dermal Clinic: trasformati in un punto di riferimento nella tua città per fornire, in un'unica struttura, trattamenti di estetica medica non invasiva, medicina e chirurgia estetica. Il tuo futuro e la loro bellezza sono nelle tue mani.

Il progetto Dermal Clinic è rivolto a studi medici, odontoiatrici, chirurghi estetici liberi professionisti, imprenditori interessati a investire nella sanità privata.

Numero Verde
800447799

CHIAMA IL NUMERO VERDE
O VISITA IL SITO PER CONOSCERE
I DETTAGLI E SCOPRIRE COME ADERIRE.



www.dermalclinic.it

DERMAL
CLINIC
CENTROLASER
CHIRURGIAESTETICA

40° International Expodental Vinci con Expodental 2012 - Concorso a premi



PREMI IN PALIO:

- 1° Premio - iPad
- 2° Premio - iPhone
- 3° Premio - iPod Touch

IL REGOLAMENTO

- 1 Il concorso è riservato esclusivamente ai visitatori del 40° International Expodental, che si terrà a Milano dal 18 al 20 ottobre 2012.
- 2 Per partecipare al concorso si dovrà richiedere la cartolina distribuita nelle aree di registrazione per l'ingresso alla manifestazione oppure presso lo stand Unidi, lo stand Infodent e gli stand dei soci Unidi che aderiscono all'iniziativa. In alternativa si potrà scaricare on line la cartolina di partecipazione inserendo i propri dati sulla newsletter inviata da Infodent nella settimana precedente la manifestazione o collegandosi al sito www.infodent.it/vincifacile.
- 3 I visitatori dovranno recarsi con la cartolina presso gli stand dei soci UNIDI partecipanti all'iniziativa che apporranno sulla stessa, un timbro con il nome dell'azienda attestante la visita nel proprio stand.

- 4 Per partecipare all'estrazione dei premi in palio si dovranno accumulare un totale di 10 timbri di aziende diverse, compilare il form sul retro della cartolina, fornendo tutti i dati richiesti e inserire la cartolina nell'apposita urna presente nello stand UNIDI.
- 5 Le indicazioni sulla posizione dello stand Unidi e di tutti gli altri espositori sarà segnalata sulla guida ad Expodental 2012, distribuita all'ingresso della manifestazione al momento della registrazione.
- 6 Il giorno 20 ottobre 2012 alle ore 12 circa, presso lo stand Unidi, saranno estratte 3 cartoline alla presenza del Notaio/Funzionario Camerale. Le cartoline, secondo l'ordine di estrazione e se complete dei dati richiesti, corrisponderanno al 3°, al 2° ed al 1° premio.
- 7 I vincitori saranno avvertiti telefonicamente subito dopo l'estrazione. Dovranno recarsi presso lo stand Unidi per la consegna del premio entro 24 ore. Qualora i premi non vengano ritirati, si provvederà a contattare i vincitori informandoli che i premi potranno essere inviati ai loro domicili con le spese di spedizione a loro carico tramite corriere espresso.
- 8 Nel caso i vincitori non volessero o potessero ritirare i premi entro 30 giorni dall'estrazione, gli stessi saranno devoluti in beneficenza alla Onlus "Smile Mission".



MONTEPREMI:
2.000,00 euro (duemila)

TECNOLAM
ARREDAMENTO TECNICO

Tel. 0442 460155/149
info@tecnolam.it
www.tecnolam-dentale.com
**EXPODENTAL MILANO
PAD 3 STAND D05**

Dal primo numero di infodent del 2013 una nuova rubrica su un tema di grande attualità: "Healthcare Marketing e professione odontoiatrica"



L'Healthcare Marketing è la disciplina che si occupa delle dinamiche che regolano la richiesta e l'offerta di prestazioni sanitarie.

Dal primo numero del 2013 Infodent pubblicherà una rubrica dedicata a questa disciplina, e in linea con l'interesse dei lettori, l'argomento di approfondimento sarà l'Health Marketing nelle sue applicazioni alla professione odontoiatrica.

La rubrica fornirà indicazioni pratiche valendosi della collaborazione di un professionista che ha maturato un'esperienza ventennale nel marketing sanitario in aziende internazionali e che da diversi anni fornisce consulenza a titolari di studi dentistici che raggiungono importanti obiettivi di soddisfazione professionale ed economici anche in questi tempi non favorevoli.

Alcune anticipazioni:

- Conoscere l'health marketing: come pianificare ed ottenere obiettivi di crescita per lo studio dentistico.
- Come comunicare la propria professionalità alla collettività nella quale lo Studio dentistico opera.
- La pubblicità "informativa": normativa, efficacia, costi e risultati.
- Le strategie per introdurre

nuovi servizi nello studio odontoiatrico

Per chi volesse avere maggiori informazioni o proporre quesiti è disponibile fin da ora l'indirizzo mail: marketing@infodent.it

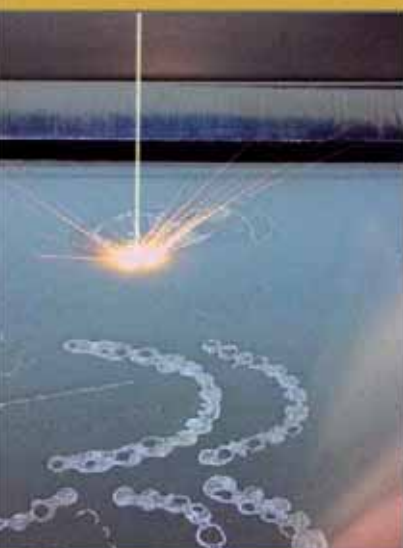

3Dfast
rapid manufacturing

Sottostrutture in Cromo Cobalto e in Poliammide
per protesi fissa e provvisori



Happy Medical Service: l'unione fa la forza

Sappiamo che l'unione fa la forza e il motivo per cui stiamo unendo il più alto numero di Professionisti nel settore Odontoiatrico è uno solo: abbattere i costi!

Registrandosi sul nostro portale, www.happymedicalservice.it riceverà le credenziali per accedere al Gruppo d'Acquisto. Non c'è nessuna spesa di associazione. Potrà sfogliare il catalogo dei prodotti con i prezzi riservati ai nostri Clienti. Vedrà i nostri sconti, dal 20 al 50% ed oltre, senza nessuna spesa di spedizione con un ordine minimo.

- Mascherine Monoart Euronda Prezzo di listino €5,99 per i nostri associati € 3,95.

Da oggi anche Lei potrà cominciare a risparmiare associandosi al nostro Gruppo d'Acquisto e il bello è che non Le costa nulla.

<http://www.happymedicalservice.it/gruppi-d-acquisto.html>

Alcuni esempi:

- Turbina Bien Air Silver Led Prezzo di listino € 1.250,00 per i nostri associati €599,00
- Cemento Fuji One GC Prezzo di listino € 86,90 per i nostri associati €58,2

Happy Medical Service
Via della Misericordia 25/Z
23873 Missaglia (LC)
Numero Verde 800.032.995
info@happymedicalservice.it



Happy Medical Service,
l'unione fa la forza!

COMFORT, MORBIDEZZA
ED EFFICACIA PER
L'EQUILIBRIO DELLA BOCCA

ATTIVATORI
PLURI-FUNZIONALI
Ora anche in Italia!!



Un nuovo materiale :
lo **STAMINALENE**
NORMA CE - BIO compatibilità
Norma ISO medica 13805 -
RESISTENZA E ELASTICITA'

"L'eccellenza dentale diventa globale"

www.approccioortodonticoglobale.com

800 59 24 59



approccio ortodontico globale

sodis.a.p.f.

Sessant'anni e non dimostrarli!

Vitali s.r.l. è lieta di informare gli Odontoiatri Italiani che in occasione del 60° anniversario dalla fondazione, ha predisposto un'innovativa campagna pubblicitaria finalizzata a veicolare tre concetti ritenuti fondamentali:

- Vitali esiste dal 1953
- La guida è stata ininterrottamente appannaggio della Famiglia Vitali
- L'Azienda ricopre stabilmente un importante ruolo nel Settore Dentale grazie alla costante attività di ricerca sviluppo, alla gamma prodotti dal design accurato ed elevate prestazioni, al Sistema produttivo interamente Italiano incentrato sulla soddisfazione e il comfort dell'Operatore e del Paziente.

La campagna pubblicitaria è così strutturata:

- Un nuovo stampato monografico "perché scegliere Vitali" verrà distribuito capillarmente dalla Rete distributiva.
- Il 14 settembre e il 10 ottobre è stata spedita via e.mail agli Operatori Nazionali una pagina internet-newsletter, contenente:
 - il nuovo video aziendale
 - il poster scaricabile "perché scegliere Vitali"
 - l'invito a visitare lo stand a Expodental 2012
 - informazioni sulla produzione e sulla Rete distributiva
 - la possibilità di scaricare, in omaggio, alcune importanti guide sulla gestione dello Studio Odontoiatrico.



- la stessa pagina internet-newsletter comparirà dal 14 settembre al 14 novembre, su Google digitando Vitali e tutte le parole chiave attinenti ai riuniti odontoiatrici
- una pagina pubblicitaria comparsa sulla Rivista INFODENT di settembre e ottobre.

per ogni approfondimento.



Vitali srl
Via Mazzini 4
San Marino di Bentivoglio
40010 Bentivoglio (BO)
Tel. 051.700024
Fax 051.701600
www.vitali.com

I nostri Uffici Commerciale e Tecnico sono a disposizione

da 60 anni riuniti e sgabelli di grande design e qualità



ti aspettiamo a
International
Expodental
fieramilanocity
18-19-20
ottobre 2012

un omaggio per te > www.campagne.infodent.it/vitali

Roland DG a Expodental 2012

Roland DG conferma la sua presenza alla manifestazione milanese con tante soluzioni per l'odontotecnico



Roland DG Mid Europe conferma anche quest'anno la sua presenza alla quarantesima edizione di International Expodental. Alla kermesse milanese, Roland propone ai visitatori quella che è la sua filosofia: offrire una soluzione completa all'odontotecnico per la creazione immediata e di qualità delle varie tipologie di elementi: cappette, ponti, arcate complete, abutment, protesi implantari, scheletrati, mascherine di allineamento, barre d'impianto

e modelli in gesso acrilico. Soluzioni di fresatura che consentono al laboratorio di proporsi sin da subito con un portafoglio di applicazioni completo, ottimizzando i tempi di apprendimento grazie all'intuitività delle soluzioni. I sistemi di fresatura DWX ad architettura aperta sono collegabili agli scanner 3D ai CAD dentali più diffusi nel settore, offrendo così all'operatore la massima versatilità nelle lavorazioni. Allo stand Roland la serie completa dei suoi fresatori dentali: DWX-30, a quattro assi in continuo, DWX-50/4, a quattro assi in continuo e cambio frese, DWX-50 con cinque assi in continuo e cambio frese. In più Roland affianca la sua offerta a

Expodental con una ricca serie di materiali per la fresatura in cera, PMMA e zirconia e utensili di altissima qualità per ogni tipo di lavorazione. Per questa occasione Roland propone anche Easy CAM, un CAM specificatamente pensato per i sistemi di fresatura della serie DWX, veramente completo nelle funzionalità e dotato di tutte le strategie di lavorazione necessarie. Roland offre agli utenti anche forni di sinterizzazione dedicati, in modo che l'odontotecnico possa da subito avere in laboratorio la soluzione completa. La varietà delle proposte presentate a Expodental consente a ogni operatore di calibrare il proprio investimento secondo le proprie esigenze e di calcolarne subito il ritorno.

Proprio per dare la massima consapevolezza agli operatori, allo stand saranno presenti diversi utilizzatori delle frese Roland DWX ed esposti tantissimi lavori realizzati con i sistemi Roland.

Roland a Expodental - Fiera Milano City - 18/20 ottobre 2012 - Pad.3 stand F34 Roland Easy Shape

Roland DG Mid Europe srl
Via L. Da Vinci 1b
Zona Industriale
63030 Acquaviva Picena (AP)
Area Commerciale
Tel. 0735.586558
dgsales@rolanddme.com



La filosofia Roland. Il protocollo completo dalla scansione all'elemento finito.



Roland DWX-30
 Fresatrice a 4 assi in continuo compatibile con i comuni software CAD-CAM dentali. Semplice, compatta, precisa, è l'ideale per lavorare la zirconia e altri materiali odontotecnici.

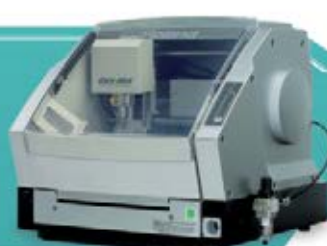

Roland DWX-50/4
 Fresatrice a 4 assi in continuo con 5 frese a cambio automatico. Con una straordinaria versatilità operativa e produttiva, è una macchina su misura per il laboratorio odontotecnico. Upgradabile a 5 assi.



Roland DWX-50
 Fresatrice a 5 assi in continuo e 5 frese a cambio automatico per realizzare svariate lavorazioni odontotecniche. Architettura aperta, alta precisione e facilità d'uso per lavorare in completa autonomia.

Applicazioni



Accessori Roland



Roland DG Mid Europe S.R.L.
 via L. Da Vinci, 1/b Zona Industriale
 63075 Acquaviva Picena (AP) - ITALIA
 T. (+39) 0735 586558 | F. (+39) 0735 576176
 dgsales@rolanddme.com | www.rolandeasyshape.com

La nuova release 3.2.0 di Dental Wings è una realtà

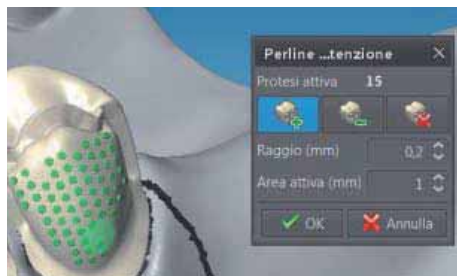

Perline di ritenzione

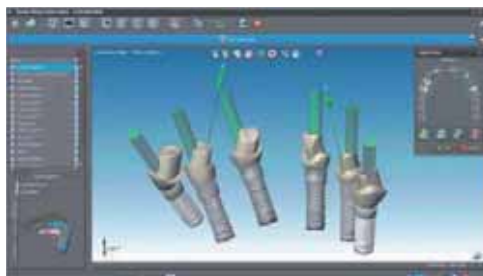

2 gruppi di assi paralleli di 3 abutment

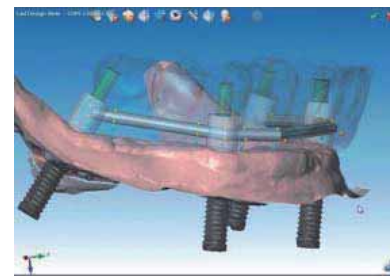

La cmf marelli srl, distributore esclusivo per l'Italia degli scanner e del software di modellazione dentale Dental Wings, è lieta di annunciare che la nuova release 3.2.0, anticipata in occasione della 55° edizione Amici di Brugg, è stata ufficialmente rilasciata a tutta la clientela italiana. Ricca di novità, che vanno dalla modellazione delle barre su impianti alla definizione

di gruppi di abutment con assi paralleli, dalla modellazione di perline di ritenzione alla anatomia simmetrica su denti naturali, dalla modellazione di $\frac{3}{4}$ Corona ai custom abutment in TiBase e tanto altro ancora, può ritenersi a ragione la più evoluta release di modellazione protesica presente attualmente sul mercato. Ad ulteriore dimostrazione dell'impegno dei programma-

tori della Dental Wings, anche i moduli aggiuntivi, quali la modellazione degli scheletrati e la creazione di modelli virtuali da scansione di impronte o da scanner intraorali sono stati implementati consentendo persino la creazione di un modello virtuale con impianti. In occasione del 40° International Expodental a Fiera Milano City ci sarà per tutti i visitatori l'opportunità di valu-

tare tutte le nuove funzionalità presso lo stand **cmf marelli Pad. 3 Stand E48 - D45**

CMF Marelli
Via Casignolo, 10
20092 Cinisello Balsamo (MI)
Tel. 02.6182401
Fax 02.6122944
cmf@cmf.it



LA NUOVA GENERAZIONE DI SCANNER SERIE 3

E' ora disponibile la nuova generazione del sistema di scansione e modellazione per piccoli laboratori, per consentire performance migliori e una maggiore produttività.

- Telecamera di misura ad alta velocità
- Videocamera per anteprima scansione
- Piattaforma DWOS 3.2.0
- Disco porta monconi per 12 elementi
- Computer incorporato: iCore 5, 8 GB memoria, scheda grafica con 1GB di RAM - Windows® 7 a 64 bit



Distributore esclusivo per l'Italia:



Siamo presenti al **40° International Expodental**
 Fiera Milano City 18 - 20 ottobre - Padiglione 3 - Stand E48 - D45

Via Casignolo, 10 - 20092 Cinisello Balsamo - Milano - Telefono 026182401 r.a. - Fax 026122944
 Indirizzo Internet: <http://www.cmf.it> - E-mail: cmf@cmf.it - medicale@cmf.it

Tocksystem: Martelletto Chirurgico Automatico L'Opinione Professionale!



Tocksystem:

Il martelletto chirurgico Tocksystem è un vero gioiello per la chirurgia implantologica, odontoiatrica e ossea. La lunga e consolidata esperienza impregna le qualità dello strumento e dei metodi applicativi. È un manipolo che si accoppia con il micromotore di studio, il corpo ergonomico è impugnabile come qualsiasi manipolo dritto e va puntato tra l'indice e il pollice, l'estremità lavorante al quale vanno collegati gli inserti intercambiabili si muove

in modo percussorio controllabile, ripetibile e preciso. Al martelletto è corredato un vasto assortimento di accessori dedicati tra scalpelli, sgorbie e utensili. L'insieme permette al chirurgo di operare in modo sicuro, semplice e confortevole, preciso, senza irrigazione, con ampia visibilità. Questo metodo chirurgico è un'alternativa vantaggiosa alle frese per osso, agli strumenti manuali e osteotomi, alla piezosurgery. Esso trasforma la procedura chirurgica in azione semplice sotto un per-

fetto controllo in tutte le zone del cavo orale.

La Tocksystem organizza corsi pratici sulla metodica e sul prodotto.

////////////////////////////////////
Tocksystem
Via Poggio Belvedere, 2
22030 Lipomo (CO)
Tel. e Fax 031.280301
info@tocksystem.it
www.tocksystem.it



Dr. Silvio Magnaghi - Trieste

"Il martelletto chirurgico automatico Tocksystem è un compagno insostituibile nella pratica chirurgica giornaliera. L'utilizzo per l'osteoespansione con contestuale inserimento degli impianti, per il minirialzo verticale e laterale, per il prelievo di osso e per l'avulsione di elementi dentali inclusi e di residui radicalari. Tutto ciò avviene senza surriscaldamento e con il minimo traumatismo per l'osso".



Dr. Jean-Claude Yacoub - Roma

"Dopo circa venti anni di esperienza con il martelletto chirurgico Tocksystem, posso fermamente sottolineare la sua estrema utilità e versatilità. In effetti, penso che sia indispensabile in ogni studio odontoiatrico proprio per la sua vasta gamma di impiego. È utilissimo in varie situazioni chirurgiche ed implantologiche, dall'estrazione chirurgica degli ottavi al prelievo di chips o blocchi ossei, dalla rimozione di impianti alla realizzazione di una efficace split crest. Ha il grande pregio di sostituire l'uso delle frese evitando tutti gli effetti collaterali che ne derivano quali il surriscaldamento e la perdita di tessuto osseo. La varietà degli accessori rendono tale strumento "universale". Complimenti alla Tocksystem!

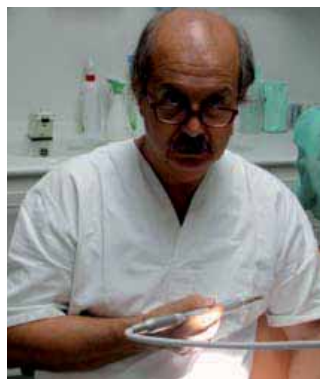

Dr. Pietro Massimo Pozzoli

"Lavoro con il martelletto Tocksystem ormai in ogni seduta implantologica e sempre più spesso in avulsione di radici o elementi fratturati. La mia esperienza personale, in più di vent'anni di professione presso il mio studio di Milano e presso studi in cui collaboro a Piacenza, Arcore e Cambiagio è molto soddisfacente. Finalmente una metodica che, con le dovute precauzioni ed un apprendimento veloce ed intuitivo, mi ha permesso di risolvere situazioni di scarsità di osso sia verticale che orizzontale, finora risolvibile con interventi più complessi e meno predicibili. Con tale metodica oggi posso dire di preservare l'osso in modo completo spostandolo e non usando o riducendo in modo considerevole l'uso di frese. Quindi metodica chirurgica altamente conservativa il cui utilizzo può essere alla portata di un gran numero di operatori".



**10.000
ed una notte**

Certo, in diecimila notti e diecimila giorni, sono cambiate molte cose. Tanti ricordi e tante cose non ci sono più.

Alcune hanno fatto parte della mia vita per un breve periodo, altre mi accompagnano ancora oggi.

A volte credo che ciò che siamo si rifletta negli oggetti che ci circondano, se stiamo abbastanza con loro, forse è per questo che alcune cose ci fanno sentire bene, ci fanno sentire a casa.

Penso alla mia vecchia tv, fedele amica che nessuno ha potuto o voluto ripararmi, quelle scarpe prese per caso in offerta o alle tante cose che ho avuto vicino, alcune nemmeno per il tempo di affezionarmi.

Sì, basta comprarne altre, magari non da molto, così ne cambio di più e alla fine è lo stesso.

È divertente. E non mi affeziono.

Per amare veramente qualcosa, il tempo è necessario, crea i più bei ricordi, crea sorrisi e la nostra storia; come quella volta che per un sogno, per due anni non ho bevuto il mio caffè giornaliero e con quei soldini ho comprato il mio Piumino Danese, tante volte visto a casa dei miei più cari amici. Sono passate diecimila notti e lui è ancora con me, bello come quel giorno, il mio Piumino Danese.

Certe cose restano.

www.piuminidanese.com

*informazione pubblicitaria

Secondo Sirona Users Meeting

Sirona Italia vi aspetta alla Gran Guardia di Verona, il 9 e 10 novembre



Il Sirona Users Meeting è un evento dedicato a tutti gli utilizzatori dei sistemi Sirona, presenti e futuri. Dopo la fortunata edizione del 2011, Sirona Italia ha deciso di replicare l'iniziativa raddoppiandone la durata e contestualizzando l'incontro in uno dei luoghi più esclusivi di Verona. Il programma è ampio, con la volontà di abbracciare diversi ambiti di interesse per odontoiatri ed odontotecnici. Ben 17 relatori si alterneranno

per parlare di odontoiatria digitale e paziente reale, toccando argomenti come l'impronta ottica, il CAD CAM e la radiologia 3D. L'evento avrà carattere formativo e divulgativo, con tante dimostrazioni pratiche e un'attenzione particolare alle novità Sirona, come la nuova telecamera CEREC Omnicam - facile da usare, non necessita di polveri e realizza immagini 3D a colori - e l'alta risoluzione nella radiologia volumetrica.

Il nostro desiderio nell'organizzare questo incontro è anche quello di creare una vera e propria "community" fra coloro che hanno scelto di operare professionalmente con le migliori tecnologie sul mercato, mettendo il paziente e l'innovazione al centro della propria attività. Questo è solo un assaggio di ciò che sarà il 2° Sirona Users Meeting, l'apice di un percorso che Sirona cura durante tutto l'anno per migliaia di professionisti del settore. Vi invitiamo a scaricare il programma completo su <http://www.sironatimes.it/eventi/2-sirona-users-meeting/>.

Ci vediamo a Verona!



Sirona Dental Systems Srl
Tel. 045.8281811
Fax 045.8281830
info@sirona.it
www.sirona.it

Tri Auto mini

Preciso, ergonomico, confortevole, altamente innovativo

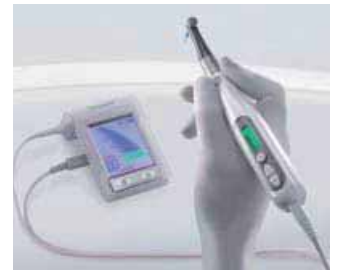

Nuovo da JMorita, Tri Auto mini è il motore endodontico facile e confortevole da utilizzare, preciso ed ergonomico con una serie di interessanti funzioni innovative come: le batterie ricaricabili che permettono l'utilizzo wireless; la velocità variabile tra 50-1.000 rpm; 6 memorie per fissare i parametri di trattamento; misura della lunghezza; avvio e stop automatico; stop automatico all'apice; inversione automatica di rotazione all'apice; rallentamento

40

ADIN
 Dental Implants Sys. LTD.

FDA

Distributore Italia: **Dental Pr Adin** Via G.Verdi 10 B 84081 Baronissi SA 089 954103 www.dentalpradin.com **MADE IN ISRAEL**



ASAKO Il nuovo materiale termoplastico ASAKO apre nuove strade allo sviluppo dei manufatti protesici. Essendo **privo di nylon**, non assorbe, non varia di colorazione nel tempo, leggero, esente da monomero.

Prodotto certificato e registrato presso il ministero della sanità.

TECHIM **Techim S.r.l.** Via Monte Grappa, 32 - 20020 Arese (MI)
 Tel. +39 02.935.81.452 r.a. - Fax. +39 02.938.57.70
www.techimgroup.com - info@techimgroup.com

automatico all'apice. Tri Auto mini inoltre supporta la connessione modulare con Root Zx mini ed è utilizzabile con qualsiasi lima NiT. Grazie alle sue dimensioni compatte e al peso ridotto, Tri Auto mini si adatta perfettamente alla mano e consente di lavorare senza cavi con la massima libertà. Con un semplice tocco di pulsante è possibile modificare la velocità del file, i valori di torque ed impostare le diverse funzioni. Tri Auto mini ha funzioni di sicurezza uniche come la riduzione della velocità e inversione della rotazione quando ci si avvicina al limite di torque, è dotato di LCD a colori e pesa solo 78 grammi. Tra le altre caratteristiche tecniche: motore 50 - 1,000 rpm; torque 3.9 Ncm;

DALLE AZIENDE <

batteria ricaricabile da 3.7V; diametro manipolo di 28 mm; peso del manipolo, 150 g; diametro testina, 19 mm.

J.Morita Europe GmbH
Justus von Liebig Straße 27°,
63128 - Dietzenbach
(Germania)
Tel. 0049 (0)6074-8360
info@jmoritaeurope.com
www.jmoritaeurope.com

Assistenza Tecnica
Commerciale
Via Edmondo De Amicis, 2
20091 Bresso (MI)
Cell. 335.5640770
Tel/Fax 02.87394532
vendite@jmoritaeurope.com
www.jmoritaitalia.com

Pretty: quando i grandi tornano bambini



Grande cura del dettaglio: questo è uno dei concept che Dentronica si è prefissata nella progettazione dei riuniti per consentire al dentista di concentrarsi esclusivamente sulla propria attività, proponendo anche soluzioni differenziate per il lavoro dell'assistente. Basati sui più recenti studi di ergonomia, sono strumenti versatili ed affidabili, ottimizzati per rendere efficace il lavoro del medico e piacevole la permanenza del paziente. In particolare, il riunito Pretty è stato studiato su misura per i bambini: come insegnano

gli psicologi, le prime esperienze di un bambino sono determinanti per il suo sviluppo comportamentale. Il piccolo paziente, seduto sulla poltrona, si sentirà partecipe di un vero e proprio cartone animato, dove la bacinella sorride, la faretra è una simpatica medusa, un monitor trasmette divertenti cartoons... e il dentista è un amico di cui fidarsi fin da piccoli!

Dentronica, attenta alle necessità dei professionisti, ha creato per il Pretty una poltrona ergonomica perfetta non solo per i bimbi, ma anche per gli adulti: vengono così ottimizzate le postazioni di lavoro. In caso di necessità "i grandi tornano bambini" e possono accomodarsi tranquillamente su questo straordinario riunito.

Tecnomed
Tel. 0721.95 51 25
Fax 0721.95 52 29
www.dentalastec.it

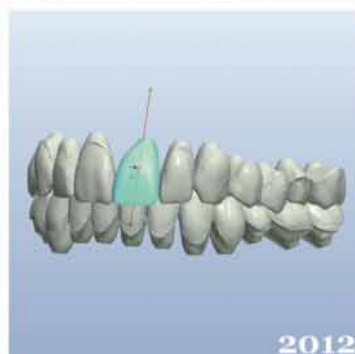
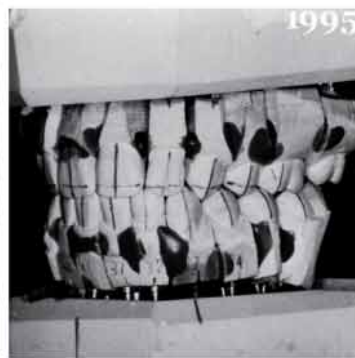

ORTHO
MILANO **ROMA** TORINO
SYSTEM

OrthoSystemRoma e Arc Angel. Trent'anni di sorrisi.

OrthoSystemRoma è anche Arc Angel, il sistema di allineatori trasparenti nato dalla migliore tecnologia internazionale e la più qualificata assistenza italiana, il set-up digitale garantito dai nostri trent'anni di esperienza nell'allineamento dentale.

www.orthosystemroma.it
Via A. Checchi, 35 | 00137 Roma | Tel. 06 86898994



► DALLE AZIENDE

Nuova funzione levacorone per lo straordinario apparecchio magnetic mallet



Magnetic Mallet, l'esclusivo apparecchio per chirurgia lanciato in anteprima assoluta da Sweden & Martina nel 2011 con enorme successo, si arricchisce ora della funzione levacorone.

Ideato e brevettato per sostituire la tecnica manuale con gli osteotomi nel rialzo del seno mascellare e nell'espansione di cresta ossea, trasferisce ora lo stesso principio alla tecnica di estrazione delle corone, grazie ad un apposito manipolo.

Il nuovo strumento provoca la deformazione e lo sgretolamento del cemento con la conseguente perdita di stabilità della corona o del ponte per un immediato distacco.

Esso infatti genera un impulso meccanico con tempi e forza predeterminati ma regolabile nel livello (da 1 a 4). L'onda d'urto viene trasmessa direttamente alle strutture protesiche nel senso dell'estrazione provocando lo sgretolamento dei cementi di ritenzione e quindi la rimozione della protesi.

La forza generata è tripla di quella applicata manualmente in un tempo decisamente minore: l'utilizzo di questo sistema rispetto a martelli manuali risulta quindi note-

volmente meno traumatico, indipendentemente dall'abilità dell'operatore, perché l'azione si esercita in milionesimi di secondo, mentre con i sistemi manuali i tempi di applicazione della forza sono nell'ordine dei millesimi di secondo.

Magnetic Mallet levacorone può essere usato sia per la rimozione di ponti che di corone ed è efficacissimo nella rimozione di corone su impianti; è tuttavia essenziale una valutazione ex ante da parte dell'operatore, per determinare di volta in volta la fattibilità e la convenienza dell'operazione, valutando la possibile fragilità del moncone sottostante la protesi.

Il manipolo levacorone è completamente autoclavabile; viene fornito come secondo manipolo opzionale al sistema Magnetic Mallet per chirurgia e comprende una serie di 3 punte in un tray autoclavabile; il tutto in una comoda valigetta.

Sweden & Martina spa
Via Veneto 10
35020 Due Carrare (PD)
Tel. 049.9124300
www.sweden-martina.com

Venite a scoprire i nostri prodotti e servizi c/o Mercedes-Benz Center Milano

il giorno 19 ottobre 2012, dalle 17.30 alle 21.00

I presenti parteciperanno al sorteggio di un'attrezzatura Dürr Dental e W&H
Per informazioni e conferma presenze:
info@durr.it Tel. 039/5970300

Mercedes-Benz Center Milano
Via Gallarate, 450 Milano



Innalzare il limite delle prestazioni per migliorare la qualità delle cure



Il sensore intraorale Gendex GXS-700 è progettato per rendere più semplice che mai il passaggio dalla pellicola al digitale o, più semplicemente, per aggiornare il proprio sistema digitale con un significativo miglioramento delle prestazioni.

Giunto alla sua ottava generazione di sensori digitali, il sistema GXS-700 consolida una riconosciuta tradizione di eccellenza nel campo dell'imaging dentale, innalzando ulteriormente il limite delle prestazioni rispetto ai prodotti presenti sul mercato.

Dall'incredibile livello di integrazione raggiunto, miglior comfort per il paziente, semplicità di utilizzo e facilità di trasporto, questi sensori esprimono il continuo impegno di Gendex nel voler supportare il Professionista Odontoiatrico con soluzioni innovative ed accessibili.

Migliorare la qualità dell'immagine per incrementare le capacità diagnostiche è stata la priorità nella progettazione

dei sensori GXS-700. L'avanzata tecnologia del sensore CMOS permette di ottenere più di 20 copie di linee per millimetro visibili e la piccola dimensione del pixel (19.5 µm) consente di evidenziare anche i minimi dettagli e di enfatizzare le differenze in densità. Risultato: eccezionali immagini in alta risoluzione, caratterizzate dalla nitidezza del dettaglio.

Con una flessibilità operativa atta a soddisfare le esigenze di tutti i pazienti nello studio, il sistema GXS-700 è disponibile in due formati ergonomicamente studiati per adattarsi sia ai bambini sia agli adulti. Angoli arrotondati e bordi smussati si adattano facilmente alla forma anatomica della bocca. In aggiunta, i resistenti materiali e componenti utilizzati nella fabbricazione di questo prodotto ne aumentano la durata nel tempo.

Destinati a diventare lo strumento radiografico ideale per l'ottimizzazione del flusso operativo all'interno dello studio odontoiatrico, i sensori

GXS-700 sono stati progettati per essere facilmente integrati nei sistemi gestionali dello studio.

La sua straordinaria caratteristica "Sempre Pronto" consente un notevole risparmio di tempo, riconoscendo automaticamente la presenza di radiazioni senza dover attivare il sensore prima dell'acquisizione dell'immagine. Inoltre, la connessione Hi-Speed USB 2.0 offre un'ottimale portabilità senza la necessità di controller, adattatori o docking station. Il sensore si connette al computer semplicemente mediante porta 2.0 USB per una maggiore rapidità ed efficienza.

Gendex, conosciuta per i suoi prodotti affidabili, innovativi ed accessibili, offre un'ampia scelta di soluzioni per dentisti e specialisti.

La sua lunga esperienza nella produzione di apparecchiature radiologiche insieme ad una profonda dedizione nell'offrire prodotti che eccedano le esigenze dei dentisti, hanno fatto guadagnare a Gendex il riconoscimento di Leader globale.

Per informazioni:
KaVo ITALIA srl
Via del Commercio 35
16167 Genova
Tel. 010.8332.1
Fax 010.8332.210
commerciale@kavo.it
www.gendex.it
www.kavo.it

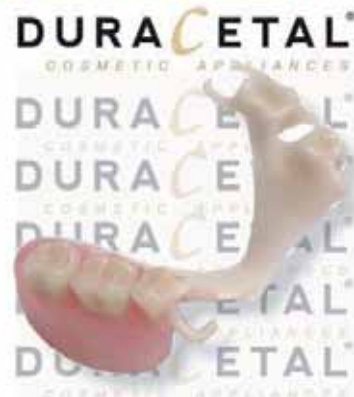

Myerson's DuraCetal.

Myerson **DuraCetal** e' un copolimero puro, altamente cristallino, con caratteristiche di alta elasticita' e flessione, resistenza e durezza.

- Di lunga durata - Myerson **DuraCetal** e' resistente e non si decolora, per una durata garantita anni
- **DuraCetal** e' disponibile in **22 colorazioni** per ganci in colorazione dentale, corone provvisorie, ponti, e molto altro ancora.



Visitate il nostro sito www.myersontooth.com per trovare i laboratori autorizzati **DuraCetal** e per ricevere la vostra scala colori gratuita e l'opuscolo informativo per i pazienti.

myerson
myersontooth.com

Per ulteriori informazioni vi preghiamo di contattare:
Ernesto Simone,
 Responsabile Commerciale
 Cellulare: 335 571 7940
esimone@myersontooth.com

Grande successo del nuovo impianto Neoss Tapered



Di recente presentazione, il nuovo impianto conico Neoss Tapered sta sollecitando l'interesse di tutti quei clinici che sono alla ricerca di una morfologia conica che permetta di trattare virtualmente ogni caso clinico. In occasione dello scorso congresso degli Amici di Brugg, Neoss ha avuto modo di presentare ai numerosi visitatori dello stand le caratteri-

stiche che rendono l'impianto Neoss Tapered versatile e innovativo, testandone l'inserimento su simulatori di osso di varie qualità. La particolarità che più ha destato interesse è la geometria TCF autofilettante che consente di utilizzare questo impianto non solo in caso di osso compromesso per qualità o quantità insufficienti, ma anche in condizioni di osso più

denso. A supportare la stabilità ottimale concorre anche la comprovata superficie super idrofila, ottenuta grazie al trattamento di Electrowetting, che massimizza la penetrazione del sangue e delle sue componenti nella superficie dell'impianto. Particolarmente apprezzata è stata anche la semplicità della preparazione del sito implantare con un numero complessivo di frese coniche limitate a 5, una per diametro implantare.

I professionisti che hanno già avuto modo di utilizzare il nuovo impianto Neoss Tapered sottolineano anche la praticità e l'integrabilità nel kit del sistema Neoss delle due varianti di impianto conico e parallelo. Grazie alla geometria unica della connessione, sia per diametro che morfologia implantare, il sistema dispone di un limitato numero di componenti protesiche ampiamente compatibile.

Tutto ciò, rende oggi il sistema Neoss fra i più semplici in termini di numero di componenti allo stesso tempo più completi, in termini di soluzioni chirurgiche e protesiche.

La versatilità di utilizzo è testimoniata anche dal video clinico "All-on-four" su Impianti Neoss Tapered del dottor Sergio Di Lallo, e dalla galleria di casi clinici pubblicati sul Clinical Forum Neoss Tapered, entrambi visionabili liberamente sul sito web di Neoss all'indirizzo: <http://www.neossitalia.it/>

Neoss Italia srl
Via M.A. Colonna 42
20149Milano
Tel. 02.929521
Fax 02.92952250
italia@neoss.info
www.neossimplant.com
www.neossitalia.it



L'eccellenza nella chirurgia guidata

Attraverso la progettazione implantare software assistita, la metodologia ModelGuide, realizza per il dentista una guida chirurgica personalizzata che consente di eseguire l'intervento implanto-protesico in modo sicuro, efficiente e rapido.

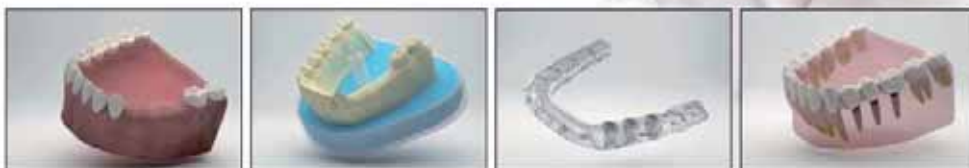

OFFRO COLLABORAZIONE

- Assistente alla poltrona, segretaria con esperienza lavorativa massima serietà cerca lavoro in studio dentistico o medico in Roma. Telefonare al 334.8575800 (ore serali)
- Esperta di assistenza alla poltrona, con mansioni di segretaria, 44 anni, cerca impiego preferibilmente la mattina. Zone Eur, Torrino-Mostacciano, Roma sud, Montagnola. Telefonare allo 06.51980355 mattina o sera dopo le 20,00
- **Implantologo chirurgo, 20 anni di esperienza, casi clinici documentati, offre consulenza chirurgica Roma e provincia. Inserimento impianti PHI-STRAUMANN- 3I € 500,00. Inserimento Impianto abutment corona € 1000,00. Garanzia nel tempo. Massima disponibilità e professionalità Tel. 393/9792824**
- Medico chirurgo odontoiatra offre propria collaborazione presso studi dentistici del La-

zio. Telefonare al 334.9747788 o.p.

- Odontoiatra, laureata con lode nel 2000, offre collaborazione in conservativa, endodonzia, protesi e chirurgia semplice presso studi dentistici in Roma e nel Lazio. Massima serietà. Cell. 393.4151912
- Odontoiatra, laureata nel 2001, con partita IVA, non titolare di studio, con propria attrezzatura, offre collaborazione in studi dentistici di Roma e Latina per l'endodonzia (casi finiti documentati da radiografie endorali), conservativa e pedodonzia. Contattare il numero 338.9515694.
- Odontoiatra, ventennale esperienza offre collaborazione in endodonzia, protesi, parodontologia in studi di Roma e provincia. Telefonare al 349.81196800
- Ortodontista con esperienza, bambini e adulti, tecniche low-friction, mbt, edgewise, ortopedia funzionale, attrezzatura propria, p.i. offre colla-

borazione per studio privato.

Telefonare al 380.3072275

- Parodontologia: esperta in parodontologia, titolare di studio, sarebbe disponibile per collaborazione 2 o 3 mattine a settimana. Telefonare allo 06.5913003 oppure al 335.435658
- Specialista in odontoiatria esperienza trentennale offre collaborazione a studi di Roma e provincia. Telefonare al 360.492561

CERCO COLLABORAZIONE

- Cerco igienista donna con partita iva per studio dentistico Dott. Stefano Maria Danna in Montefiascone (VT). Telefonare al 3487356615 o allo 0761820862
- Odontosalute per le cliniche del Lazio, Veneto, Lombardia e Friuli Venezia Giulia cerca odontoiatri con esperienza nelle seguenti branche: conservativa, igiene, chirurgia orale, endodonzia e protesi.

CMF MARELLI srl

Distributore esclusivo in Italia dei prodotti Dental Wings ricerca assistente alla direzione commerciale, con esperienza nel settore e disponibilità a viaggiare. È indispensabile un'ottima conoscenza della lingua inglese.

Inviare C.V. a:

CMF MARELLI srl
Via Casignolo 10 - 20092
Cinisello Balsamo MI
Att.ne Dir. Commerciale
Divisione Medica
e-mail: cmf@cmf.it

Per info: job@progettodentale-apollonia.it

OFFRO ATTREZZATURA

- Colibri idem Faretra predispesa 5 strumenti, poltrona Ritter in pelle. Perfette condi-

EMS-SWISSQUALITY .CH

AIR-FLOW MASTER PIEZON®

→ PROFILASSI COMPLETA



NOVITÀ
DALL'INVENTORE
DEI SISTEMI
ORIGINALI
AIR-FLOW®/PIEZON®

METODO ORIGINALE PIEZON®

> Superfici incredibilmente lisce - azione oscillante perfettamente allineata con la superficie dei denti grazie agli strumenti EMS Swiss Instruments®.
Tecnologia Piezon® NO PAIN intelligente - massima protezione delle gengive, trattamento praticamente indolore, massimo comfort per il paziente.

METODO AIR-FLOW® ORIGINALE

> Lucidatura ad aria efficace; affidabile, veloce ed efficiente per lo studio, senza stress e confortevole per il paziente (nessuna curette - nessun rumore!).
Applicazione delicata di energia biocinetica - nessun danno all'epitelio o al tessuto connettivo, nessun graffio sulla superficie dentale.

METODO AIR-FLOW® PERIO ORIGINALE

> Rimozione efficace del biofilm fino nelle tasche periodontali più profonde, elevata riduzione dei batteri - previene la perdita dei denti (periodontite!) o degli impianti (perimplantite!). Vortice uniforme della miscela aria-polvere-acqua grazie al diffusore PERIO-FLOW brevettato - previene l'infiammazione dei tessuti molli.



EMS
ELECTRO MEDICAL SYSTEMS

EMS Italia S.p.A - Via Faravelli, 3/5 - IT-20149 Milano

Tel. +39 02 34 53 81 11 - Fax +39 02 34 53 27 78 - www.emsdent.com - E-mail: dental@ems-italia.it

➤ ANNUNCI ECONOMICI

zioni. Mai usato. Vendo. Telefonare al 342.0435790

- Laboratorio odontotecnico vende: Sabbiatrice EMMEVI con 3 contenitori, Vibratore grande NOVUS Castellano a 220 con 10 vibrazioni 37x37, Forno per ceramica Biodent (da collezione Tib-MP1 n. 68) con 2 ampolle anno 1969 (revisionato), Termostampatrice per mascherine ortodontiche (Hlator Motor - americana), Macchina pressofusione per termoplastiche MG-Newpress con 6 muffole nuove, N° 2 banchi da lavoro a 2 posti completi di lampade e aspirazione (180x82), N° 80 articolatori serviti solo per esposizioni Expodental completi di Box GS per la posa su articolatori: ASA 5000/5010, ASA 5011 con e senza magneti, ASA 5002, ASA a filo, Leone Errety, Unident, Wip Mix 100, Luxur De Lux, (Dental Hobby con arco facciale), Panadent, Hanau Mate, Artek, Magnetic De Luxe, Keystone, Nulogic Mag, Quick Master, N° 3 armadi per segreteria (100x190) color bianco con vetrate, N° 2 scrivanie per ufficio bianche (148x75, N° 1 banco per computer con cassetiera (96x50), N° 35

poltrone verdi per sala conferenze, N° 1 elegante tavolo per riunioni (126x290). Per informazioni: Tel. 06.8104750 - Cell. 335.446223

- Macchina galvano Agc-Sped; fresatore Artiglio A6, ancora imballato, euro 6.000,00. Telefonare allo 06.2147217 o al 328.3833164

- Stereomicroscopi professionali illi da banco da 4x a 100x, con illuminatore per luce trasmessa e riflessa ed ampio corredo di accessori euro 400,00.

Sistemi completi con illuminatore con lampada alogena e fibra ottica anulare per luce fredda. Eventuale disponibilità di supporti a pantografo, di sistemi per fotomicrografia e di fibre ottiche bifilari. Telefonare allo 06.4072172 (casa) o allo 06.30484685 (ufficio) o al 338.3408288, e-mail: massimo.dapice@enea.it

- Studio dentistico vende mobili moderni per due studi più attrezzatura varia, regalo riunito prezzo di realizzo euro 3.200,00. Cervia (RA). Telefonare al 338.43303

- Vendo attrezzatura in blocco di reparto mobile, fissa, ceramica, scheletrati, tutto funzionante, affare. Telefonare

al 338.4144216

- Vendo banchi da lavoro mod. Saratoga L 1mt P50 H83 in metallo rosso piano bianco, due cassette con sportello vetro con attacchi micromotore turbina e siringa mod Faro Euro 1.000,00 cadauno trattabili. Tel. 06.5910679 ore pomeridiane dal lunedì al venerdì

- Vendo banco per odontotecnici in metallo 1-2 posti lavoro. Nuovi mai usati. Ottimo prezzo. Telefonare al 339.5380653

- Vendo parallelometro Artiglio Mickey 90, mai usato, come nuovo, 200 euro. Telefonare al 3396866853

- Vendo riunito Faretra 3-4 strumenti predisposto per 6. Completo di poltrona. Nuovo mai usato. Prezzo molto conveniente. Telefonare al 328.3361913.

■ OFFRO ATTIVITÀ

- A colleghi odontoiatri affitto unità operative complete. Lo studio è comprensivo del servizio di segreteria e completo di ogni attrezzatura anche dell'implantologia. Telefonare allo 06.9830062 oppure al 333.2811873

- Affitto studio odontoiatrico,

provincia di Perugia a collega o igienista con p. Iva; possibilità di collaborazione. Lo studio è situato in elegante centro commerciale nel centro di Foligno (PG). Telefonare al 338.3457480 o allo 0742.353159.

- Causa pensionamento, si cede nelle vicinanze Spoleto, avviato studio dentistico di due unità operative, con affiancamento per 1/2 anni. No perditempo. Telefonare al 339.5295951 orario lavoro

- Poliambulatorio medico in Roma cerca medici specialisti interessati all'affitto di stanze per svolgere la propria attività all'interno della struttura. Telefonare allo 06.78346715 oppure al 340.5941190

- Studio prestigioso quartiere Coppedè Roma offre postazione di lavoro per 2 giorni a settimana con uso segreteria e attrezzatura. Contattare il numero 335.368389

- Zona Mentana (Roma), affittasi studio dentistico completamente attrezzato a norma, 2 riuniti, 2 bagni, sala d'attesa, zona centrale. Possibilità di cessione e/o affiancamento. Chiamare il numero 335.6237108



- COLLEGATI ALL'INDIRIZZO INTERNET WWW.INFOIDENT.IT/ANNUNCI ED INSERISCI IL TESTO DEL TUO ANNUNCIO
- INVIA UNA MAIL ALL'INDIRIZZO INFO@INFOIDENT.IT COMPLETA DI TUTTI I DATI RICHIESTI NEL COUPON
- COMPILA IL COUPON E INVIALO VIA FAX ALLO 0761 393222

Nome Cognome

Tipo di attività Specializzazione

Via Numero CAP

Città Prov. Tel.

E-mail P.IVA Cell.

(Per annunci a pagamento è obbligatoria la partita iva e il codice fiscale)

OFFRO O CERCO COLLABORAZIONE ATTREZZATURE ATTIVITÀ

Spazio per l'annuncio (scrivere a macchina o stampatello) MAX 30 PAROLE • Sarà pubblicato solo il testo sottostante*

.....

.....

.....

*IMPORTANTE

Gli annunci riguardanti la ricerca di collaborazioni (ricerca personale, collaboratori ecc.) devono essere pubblicati corredati delle generalità del richiedente, in ottemperanza al decreto legislativo n. 276 del 10 settembre 2003, attuazione della legge delega in materia di occupazione e mercato del lavoro (legge 14 febbraio 2003 n. 30, cosiddetta "legge Biagi"). In relazione a quanto sopra, in base a quanto disposto in materia dal D.lgs. 196/03 che regola il trattamento dei dati personali, si autorizza la pubblicazione delle generalità suindicate.

data

Nome e Cognome (in stampatello)

.....

firma

ATTENZIONE SARANNO PUBBLICATI SOLO GLI ANNUNCI COMPLETI DI TUTTI I DATI RICHIESTI: NOME, COGNOME, INDIRIZZO, CAP, CITTÀ, TELEFONO, PREFISSO E PROFESSIONE. **Gli annunci si ricevono fino al 5 di ogni mese precedente l'uscita** e saranno pubblicati una sola volta. Per vedere pubblicato nuovamente il proprio annuncio, occorre spedire il coupon per una nuova richiesta. Se si desidera pubblicare in evidenza è necessario effettuare un bonifico bancario di Euro 20,00 IVA compresa intestato a: BeC srl - IBAN: IT68K0893114502000020810206, allegando copia al presente cedolino. Il pagamento dà diritto a 2 uscite. INFODENT offre esclusivamente un servizio, non riceve tangenti sulle contrattazioni, non effettua commerci, non è responsabile della veridicità delle inserzioni. Si procederà a norma di legge contro chiunque si servirà di questa rivista per scopi illeciti e di disturbo. Le inserzioni gratuite sono riservate ai privati. Gli operatori commerciali, per le inserzioni che riguardano l'attività svolta, devono servirsi degli annunci a pagamento o degli spazi pubblicitari. Ai sensi e per gli effetti del D.lgs. 196/03, il trattamento dei dati avverrà mediante supporti sia telematici che cartacei, entrambi eventualmente organizzati anche come banche dati o archivi. Il conferimento dei

dati personali è obbligatorio per la pubblicazione dell'annuncio o per il ricevimento della rivista. La mancata comunicazione, ovvero l'accertata erroneità dei dati richiesti legittimeranno la nostra società a rifiutare l'esecuzione del rapporto, ovvero ad interrompere l'esecuzione stessa. I dati personali acquisiti potranno essere comunicati a tutti i dipendenti, collaboratori e consulenti a qualsiasi titolo della nostra Società, nonché a tutti gli Organi societari ed ai soci; i medesimi dati potranno essere inoltre comunicati agli omologhi soggetti di società da noi controllate o collegate, ovvero di società che controllano l'attività della nostra Società. I dati relativi all'indirizzo saranno utilizzati per l'invio di riviste e attività commerciali. In ogni momento potrete esercitare i diritti di cui all'Art. 7 del D.lgs. 196/03 e quindi conoscere, ottenere la cancellazione, la rettificazione e l'integrazione dei vostri dati, nonché opporvi al loro utilizzo per le finalità su indicate. Il titolare del trattamento è BeC srl con sede in Viterbo Strada Teverina km 3,600 nella persona del suo legale rappresentante. Qualsiasi comunicazione o atto ufficiale potrà essere inviato dall'inserzionista presso la redazione di infodent con sede in Viterbo Strada Teverina km 3,600.

 OrisDent evo

ora puoi scegliere.

per Windows

per Mac



Il software gestionale per lo studio odontoiatrico più diffuso in Italia, ora è nativo anche su Mac

Ergonomia e Design.

Icone grandi ed intuitive, dashboard dinamica, link veloci per muoverti in un attimo da una schermata all'altra, bello da vedere, come il tuo Mac.

La tecnologia più avanzata per il tuo Studio Dentistico.

Nuovi linguaggi di sviluppo, ora nativo anche su Mac, database SQL, **Sito Web dello studio**, prenotazione visite on line.

Tutte le funzioni che desideri, in un unico software.

Gestisci i tuoi Pazienti dall'inizio alla fine, comunica con loro e amministra il tuo Studio.

www.orisline.com

Per informazioni
Tel. 02.27409521
info@orisline.com

Il tuo sorriso è la nostra
punta di diamante!



Consulta il nostro elenco completo di corsi accreditati su
www.isomed.it



Via G. Mameli, 50/52

35020 Albignasego (PD) - Italy

Tel. +39 049 862 96 12 - 862 96 05

Fax +39 049 862 98 16

info@isomed.it - www.isomed.it