

INFO DENT[®]

MENSILE D'INFORMAZIONE MERCEOLOGICA DENTALE

n. 8-9 | 2012 | anno XXIV | CENTRO-SUD ITALIA



E'estate continua



RIUNITO NICE GLASS nice glass

Tastiera su superficie in vetro. **Display tattile**
Modulo Micromotore a induzione
F.O. Bien Air
Modulo Turbina F.O.
Modulo Siringa Luzzani 3 funzioni
Poltrona Syncro 7 pos. memoria
Trendelemburg
Poggiatesta 3D
Pedale multifunzione
Pannello assistente touch, 2 cannule aspiranti

L'omologazione garantisce la sicurezza, la configurazione offerta è quella standard

€ 10.900,00 + iva
+ € 5000,00 * di materiale di consumo in **OMAGGIO**

* IVA inclusa. I prezzi sono quelli di mercato

4 anni di garanzia
su ricambi originali Miglionico

italy made in italy

viene a trovarci a

**INTERNATIONAL
EXPODENTAL**

MILANO | 18-19-20 OTTOBRE 2012

STAND C72

*grandi sorprese per
te*

via molise - 23, lotti 67/68 | 70021 acquafredda delle fonti (BA) | tel/fax +39 080 75.95.52
salesmanager@miglionico.net | www.miglionico.net



IN QUESTO NUMERO A CONFRONTO:

TAC DENTALI

Pag 5

SOFTWARE GESTIONALI DA STUDIO

Pag 19

PERNI ENDODONTICI

Pag 37

APPROFONDIMENTI

Tac dentali

- Carestream Dental presenta il CS 9300C
- WhiteFox : Sistema di tomografia computerizzata a fascio conico
- Gendex GXDP-700: Il potere della scelta... Panoramica, Ceph.3D. Il futuro del Vostro imaging inizia oggi.

Pag 8

Software gestionali da studio

- Check-Up - Il software che interpreta il modo di lavorare dello studio.
- DentalNet, il nuovo software a misura di medico
- Sanosoft® dent: efficienza per lo studio dentistico
- OrisDent uno studio odontoiatrico moderno ed efficiente.
- Investire nel proprio lavoro
- XDent - Il meglio della tecnologia software per lo studio dentistico

Pag 30

Perni endodontici

- EnaPost: estetica + funzione
Oggi con codifica colore
- Crystal quartz fiber post

Pag 48

3Dfast
www.3dfast.it

LINEA RAPIDA DI STERILIZZAZIONE TECNOMED ITALIA

All'interno delle sale operative è indispensabile mantenere il massimo grado di pulizia. Tutti gli altri strumenti devono seguire un rigoroso processo di sterilizzazione che inizia con la detersione all'interno di una vasca ad ultrasuoni, prosegue con il confezionamento e si conclude con la sterilizzazione in autoclave. Spesso però l'attrezzatura utilizzata non è di ultima generazione o richiede tempi lunghi di utilizzo. Tecnomed Italia, attenta alle esigenze dei clienti, ha introdotto sul mercato una linea di sterilizzazione rapida, sicura e semplice... per un mondo sempre più veloce!



Riscaldamento continuo



Trasduttori piezoceramici sintetizzati



Ciclo rapido in soli 27 minuti

METASYS: DALL'ASPIRAZIONE ALLA DISINFEZIONE

In quasi vent'anni di esistenza, METASYS è riuscita ad imporsi come impresa leader nella tecnologia della separazione d'amalgama installandone più di 200.000 nel mondo. L'ampia gamma di prodotti METASYS comprende: sistemi di sterilizzazione dell'acqua, separatori d'amalgama, sistemi di igienizzazione, sistemi di aspirazione a secco, sistemi di aspirazione ad umido, valvole per sputacchiere, valvole di selezione di posizione, prodotti per l'igiene e la disinfezione delle mani e di tutto lo studio.



Massima igiene per il tuo impianto aspirante!



Stop a tubazioni intasate e a cattivi odori!



Risparmia! Utilizza solo la potenza che ti serve!

PRIME LINE: LA NUOVA LINEA DI TURBINE MADE IN GERMANY

Compatibili con la maggior parte di attacchi presenti sul mercato, le nuove turbine in titanio firmate MK-dent offrono ottime prestazioni a lunga durata. Massimo comfort grazie alla silenziosità (50db) e alla forma anatomica del manipoles che permette una presa migliore, alleggerendo il vostro lavoro!



Tecnologia LED



Cuscinetti con sfere in ceramica



Sistema spray 4 fori



Valvola di non ritorno integrata



Riduttore di pressione automatico



A.N.E.S. Associazione Italiana Editoria Specializzata

Direttore responsabile

Riccardo Chiarapini

Segreteria di redazione

Diana Carbonetti

Direzione grafica

Gisella Benedetti

Impaginazione e grafica

BeC s.r.l. - divisione grafica

Marketing e Pubblicità

Gianluca Passeri

tel. 0761.393306 - 335.1213136

Mensile d'informazione merceologica dentale
ANNO XXIV - n. 8-9 Agosto Settembre 2012
Poste Italiane S.p.A. - Spedizione in A.P. - 70%
Viterbo - Autorizzazione del Tribunale di Viterbo n.
341 del 7/12/88



Editore BeC s.r.l.

Strada Teverina Km. 3,600 - 01100 VITERBO
Telefono 0761.393.1 - Fax 0761.393.222

Stampa - Graffietti Stampati snc - S.S. Umbro
Casentinese Km. 4,500 - Montefiascone (VT)



Testata volontariamente sottoposta a
certificazione di tiratura e diffusione
in conformità al Regolamento C.S.S.T.
Certificazione Editoria Specializzata e Tecnica

Per il periodo 1/1/2011 - 31/12/2011

Tiratura media: 16.800

Diffusione media: 16.580

Certificato CSST n. 2011-2204 del 27.02.2012

Società di Revisione: Fausto Vittucci & C. sas

Tiratura del presente numero: 20.300

Una copia euro 0,77 - contiene I.P.

La redazione non restituisce il materiale utilizzato

SONDAGGIO TAC DENTALI	5	FOCUS	51
		- 40° International Expodental	
		- Gianfranco Berutti il nuovo presidente UNIDI. Rinnovato il Consiglio Direttivo.	
A CONFRONTO	6	DALLE AZIENDE	54
Tablette di comparazione		- Nuovo motore led per impianti della Mariotti	
APPROFONDIMENTI	8	- Qualità e Convenienza da una Nuova Prospettiva	
- Carestream Dental presenta il CS 9300C		- Un portaimpronte innovativo	
- WhiteFox : Sistema di tomografia computerizzata a fascio conico		- Ablatore pneumatico AIRSON®	
- Gendex GXDP-700: Il potere della scelta... Panoramica. Ceph.3D. Il futuro del Vostro imaging inizia oggi.		- Stomygen Aesthetics	
AGENDA	12	- Le Tecnologie Dermal Medical Division arrivano presso lo studio del Dottor Sorriso	
Ottobre Novembre		- Owandy-RX: Il nuovo sistema di radiologia intraorale HF di Owandy	
- Congressi e Fiere in Italia e all'estero		ANNUNCI ECONOMICI	61
- Calendario dei Corsi		Annunci gratuiti di offerta e ricerca collaborazione, attrezzatura e attività	
SONDAGGIO SOFTWARE GESTIONALI DA STUDIO	19	INSERZIONISTI	
CONFRONTO	20	• 3D Fast pag. 1 Cop./8 • 3Diemme pag. 30 • Acteon-De Götzen pag. 9 • Approccio Ortodontico Globale pag. 9 • Aveniri sas pag. 62 • BeC pag. 51/60 • Bionova pag. 33 • Biosfera srl pag. 30 • Caes pag. 12 • Carestream Dental pag. 8 • Carl Zeiss pag. 50 • Dentalshine pag. 32 • Dermal Medical pag. 48 • Digital Idea pag. 31 • Durr Dental pag. 10 • Efi spa pag. IV Cop. • Elite Computer pag. 32 • Fodent sas pag. 16 • Gaspare Milazzo pag. 17 • Genial Store pag. 15 • Isomed pag. 11 • Kavo Italia pag. 10 • Laboratorio Vittori pag. 54 • Linea Diretta pag. 49 • Manfredi f.lli pag. 15 • Marcoccia Gianpiero pag. 61 • Mariotti srl pag. 13 • Medialab pag. 18 • Micerium spa pag. 48 • MicroMedica srl pag. 36/49 • Miglicorno Srl pag. I Cop. • OrthoSystemRoma pag. 57 • Physioline pag. 51 • Pistoni Rodolfo pag. 3 • Promunidi pag. 4 • Roland pag. 58 • Sanosoft pag. 31 • Rossi srl pag. 14 • Sirona Dental Systems srl pag. 53/55 • Swht softwork pag. 33 • Tecnomed Italia Srl pag. II Cop. • Techim srl pag. 14 • Tekne dental pag. 56 • Tekne informatica pag. 34 • Top Quality Group pag. 35 • VCG Ventura pag. 52 • Vitali pag. 59 • Zhermack pag. IV Cop.	
Tablette di comparazione		Elenco completo dei confronti 2012 sul sito	
APPROFONDIMENTI	30	WWW.INFOIDENT.IT	
- Check-Up Il software che interpreta il modo di lavorare dello studio.		sezione confronti	
- DentalNet, il nuovo software a misura di medico		Informativa ai lettori - Questa rivista Le è stata inviata tramite abbonamento, l'indirizzo in nostro possesso verrà utilizzato per l'invio della rivista, per l'invio di altre riviste, per l'invio di proposte di abbonamento, per l'invio di informazioni tecniche e commerciali, nonché per la divulgazione di eventi formativi e promozionali e per la cessione degli stessi a terze aziende per le medesime finalità. In ogni momento potrete esercitare i diritti di cui all'art. 7 del D. Lgs 196/2003, e quindi conoscere, ottenere la cancellazione, la rettificazione, l'aggiornamento e l'integrazione dei Vostri dati, nonché opporVi al loro utilizzo per le finalità su indicate. Qualora venisse esercitato il diritto alla cancellazione lo stesso comporterebbe il mancato invio della presente rivista. Il titolare del trattamento è BeC srl con sede in Viterbo, Strada Teverina Km 3,600, nella persona del suo legale rappresentante.	
- Sanosoft® dent: efficienza per lo studio dentistico			
- OrisDent uno studio odontoiatrico moderno ed efficiente.			
- Investire nel proprio lavoro			
- XDent - Il meglio della tecnologia software per lo studio dentistico			
SONDAGGIO PERNI ENDODONTICI	37		
A CONFRONTO	38		
Tablette di comparazione			
APPROFONDIMENTI	48		
- EnaPost: estetica + funzione Oggi con codifica colore			
- Crystal quartz fiber post			

Vendita - assistenza tecnica e informatica sistemi dentali sirona

APPARECCHIATURE RICONDIZIONATE E GARANTITE

Rodolfo Pistoni

sirona

P.le S. Paolo, 20 - 61032 Fano (PU)
Tel. 0721.801546 - Fax 0721.805111 Cell 335.5254169

E-mail: pistonirodolfo@hotmail.com

40° INTERNATIONAL EXPODENTAL

Vieni e Vinci!

**Festeggia con noi.
Partecipa al concorso, puoi vincere
un iPad, un iPhone o un iPod Touch.**

INTERNATIONAL EXPODENTAL per i suoi primi 40 anni ti premia con grandi regali.

Durante la manifestazione ritira la cartolina di partecipazione al concorso **"Vinci con Expodental 2012"** presso gli stand UNIDI e Infodent oppure stampala online su www.infodent.it/vincifacile.

Recati con la cartolina negli stand delle aziende espositrici associate UNIDI che partecipano all'iniziativa, le quali apporranno un timbro che attesterà la tua visita.

Per partecipare all'estrazione dovrai accumulare un totale di 10 timbri di aziende diverse, compilare il form sul retro della cartolina e inserirla nell'urna presso lo stand UNIDI.

Estrazione 20 ottobre 2012 - ore 12,00 - stand UNIDI



Potrai vincere:

1° premio - iPad

2° premio - iPhone

3° premio - iPod Touch

**Per maggiori informazioni vai a pagina 51
o collegati all'indirizzo
www.infodent.it/vincifacile**

**INTERNATIONAL
EXPODENTAL**

Milano, 18 - 19 - 20 ottobre 2012
Fieramilanocity



UNIDI

Tac dentali - Sondaggio su 334 responder

1 Quale deve essere la dimensione del campo di vista?

Small	16	5%
Medium	258	77%
Large	60	18%

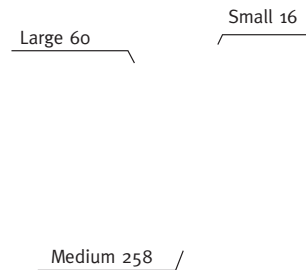

2 Qual è l'importanza della (futura) integrazione con tecnologia CAD/CAM?

Nessuna	8	2%
1	38	11%
2	83	25%
3	111	34%
4	94	28%
Moltissima		

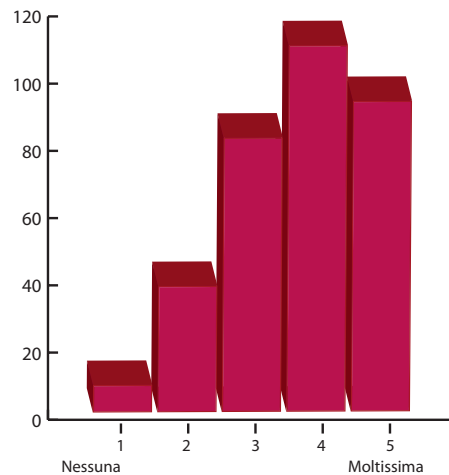

3 Quanto si ritiene che un singolo esame CBCT a basso dosaggio possa sostituire tutta una serie di indagini 2D eseguite per avere la certezza del risultato?

Nessuna	6	2%
1	32	10%
2	106	32%
3	125	37%
4	65	19%
Moltissimo		

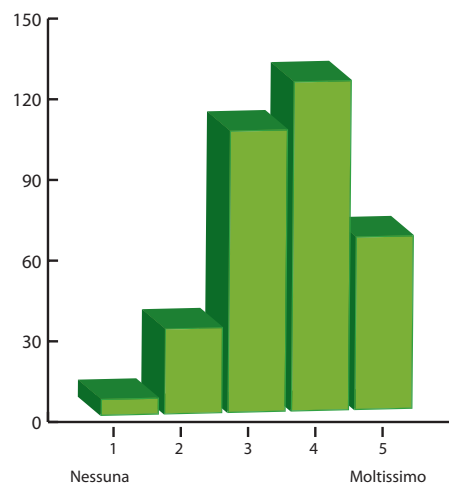

> A CONFRONTO

TAC DENTALI						
Denominazione del prodotto	CB-500	CONE BEAM 500 HD - 800 HD	CRANEX 3D	CS 9300 ⊕	GXDP700 ⊕	I-MAX TOUCH 3D
Produttore	Gendex	PointNix	Soredex	Carestream	Gendex	Owandy Radiologie
Peso totale (Kg)	•	150	Pan 200 - pan-ceph 250	2 imballi 170+94	240 (pan+ceph)	165
Dimensioni (LxPxH) (cm)	122x117	•	240x96x113/240x187x112	1160x1535x2380	244x96x116 (pan+ceph)	106x127x160/245
Alimentazione	100VAC, 115VAC, 200VAC or 230VAC (Factory Set)	220 V	Monofase	220 V	100-240 VAC	220 V
Posizionamento del paziente	Seduto	Eretta	In piedi	Di fronte al medico (anche seduto)	Verticale	In piedi con possibilità di paziente seduto (handicappati)
Tomografo	CBCT con Fov e voxel selezionabile, riformattazione MPR e dentale	•	Sistema 3D, panoramico, tele	Tac tecnologia Cone Beam	CBCT con Fov selezionabile e riformattazione MPR e dentale	Unità completa con 16 programmi (3D/Pan 2D/Ceph), con modalità acquisizione 8-12-16 bit e Siplant Pro per pianificazione/guidata
FOV disponibili e relative misure	80x80/140x80 mm (possibilità di collimazione libera in altezza)	10x9-12x9-16x9-19x16-20x25	61x78-61x41	5x5-8x8-10x10-10x5-17x6-17x11-17x13,5 cm	60x40 60x80 mm	Dentizione completa 9 cm x 8 cm, programma seni 3D, ATM bocca aperta e bocca chiusa 3D
Tecnologia	CBCT con flat panel al silicio amorfo	CDTE, silicio amorfo, fibra ottica	Pannelli digitali CMOS	Cone Beam	CBCT per 3D e sensore CMOS dedicato per pan e ceph	Cone Beam con sensore alta definizione silicio amorfo ultima generazione 13 cm x 13 cm
Tempo di esecuzione dell'esame (sec)	8,9-23	10-40	4,9-20	Minimo 12	10-20	12-20
Tempo di esposizione del paziente ai raggi X (sec)	•	16-19	4,9-20	Minimo 12	2,34-12,5	Max 8
Kw max generatore di raggi X	120	80	57-90	90	90	86
mA max generatore di raggi X	7	10	4-16	15	16	10
Dispositivo di riduzione della dose	Risoluzione e voxel variabili, collimazione libera	AEC	Presente in funzione struttura paziente	Emissione raggi pulsata	Risoluzione, voxel e corrente variabili	Automatico
Dispositivi di sicurezza	•	Interruttore sicurezza	Preview immagine	Controllo emissione raggi	•	Tutti quella da normativa
Hardware del computer associato	•	Pc	Pc 2,4 Ghz - Ram 4 Gb - 1 HD	PC min 2 Gb ram + scheda Nvidia 1 Gb	•	Processore I7, 4 Giga di RAM, scheda video da 1 Giga e Hard Disk 1 Terabyte 7200 giri
Sistema operativo e software di analisi	Windows	Windows 64 bit, realscan, cax view	Sw Ondemand 3D dental	XP- 7 32 e 64 bite	Windows 7 32/64 bit	Windows/ Mac con pacchetto opzionale NSB e software Siplant Pro
Supporti salvataggio immagini	•	Usb - Cd	Presente	Hd e supporti removibili	•	Tutti
Prezzo di listino*	Non fornito	Da Euro 69.000,00 a Euro 98.000,00	Non fornito	Non fornito	Non fornito	Non fornito

Legenda: ⊕ approfondimento ⊖ offerta

* I prezzi si intendono al netto di IVA

➤ TAC DENTALI

Denominazione del prodotto	NEWTOM 5G	NEWTOM VGI	SCANORA 3D	SKYVIEW	WHITE FOX CONE BEAM [⊕]
Produttore	QR srl	QR srl	Soredex	MyRay	De Gotzen srl
Peso totale (Kg)	530	375	310	360	240
Dimensioni (LxPxH) (cm)	230x175x178	150x78x229	197x160x140	154X242X174	189x158x238
Alimentazione	230 V	230 V	Monofase	230 V	230 V
Posizionamento del paziente	Prono e supino	In piedi, seduto o su sedia a rotelle	Seduto	Disteso	In piedi o seduto
Tomografo	•	•	Sistema 3D + panoramico dedicato	CB3D a bassissima dose (37µSv tipico), protocolli preconfigurati per tipologia diagnostica	Cone beam computed tomography
FOV disponibili e relative misure	Standard 18x16, 15x12, 12x8, 8x8. HiRes 15x5, 12x8, 8x8, 6x6. 360° con singola scansione, no stitching	Standard 15x15, 15x12, 12x8, 8x8. HiRes 12x8, 8x8, 6x6. 360° con singola scansione, no stitching	6x6, 7,5x10, 7,5x14,5, 13x14,5	Sferico, Ø15, Ø11, Ø7 cm	60x60, 80x80, 120x80, 150x130, 200x170
Tecnologia	CBCT	CBCT	3D con Flat Panel CMOS, 2D con sensore CCD	Intensificatore brillante ad alta risoluzione, sensore CCD 1000x1000, pixel 7,4 µm	Fascio conico con acquisizioni digitali e sw ricostruzione 3D
Tempo di esecuzione ell'esame (sec)	18-26	18-26	10-20	10-30	18÷27
Tempo di esposizione del paziente ai raggi X (sec)	3,6-6,7	3,6-5,4	2-5	5,4-17,9	6÷9
Kw max generatore di raggi X	110	110	da 60 a 90	90	105
mA max gneratore di raggi X	20	20	da 4 a 10	10	9
Dispositivo di riduzione della dose	SafeBeam™ adatta la dose al volume	SafeBeam™ adatta la dose al volume	Presenti in funzione struttura paziente	Collimatore variabile, protocolli a bassa dose	Filtrazione tot, 2,5 mmAl
Dispositivi di sicurezza	Spegnimento di emergenza tramite pulsanti di sicurezza	Spegnimento di emergenza tramite pulsanti di sicurezza	Anteprima immagine	Stop emergenza, interruttore porta aperta	Fungo emergenza remoto, locale e antischacciamento
Hardware del computer associato	HD 160 GB SATA, RAM 4GB, ATI RADEON HD 1GB	HD 160 GB SATA, RAM 4GB, ATI RADEON HD 1GB	PC Ram 4 Gb HD 600 Gb, processore 2,4 Hz	PC QuadCore 2GHz 4GB RAM, Master-DVD	Intel Xeon 5 GHz, 1 TBHB 4 Gb Ram
Sistema operativo e software di analisi	Win XP o Win 7. Software di analisi proprietario NNT	Win XP o Win 7. Software di analisi proprietario NNT	Ricostruzione primaria ART sw Scanora connessione Dicom	Win7pro. MPP, MIP, Cross, Pan, Ceph, Model-3D, Report, Dicom	Windows/ Mac - WBHB fox imaging
Supporti salvataggio immagini	Digitale, cartaceo o su pellicola	Digitale, cartaceo o su pellicola	Presenti	CD/DVD, USB HD, SD Card	Cd, backup, dicom package
Prezzo di listino*	Non fornito	Non fornito	Non fornito	Non fornito	Non fornito

INFO OPERATORI

Carestream
010.2450883

De Götzen srl
0331.376760
www.degotzen.com
www.acteongroup.com
www.whitefox-conebeam.com

Gendex
(Distributore Kavov Italia srl – 010.83321
www.kavo.it

MayRay
0542.653111
www.my-ray.com

Owandy Radiologie
0362.621106
www.owandy.com

Pointnix – (dati forniti da Dtf technology
www.dtftechnology.it)

QR srl – 045.583500
www.newtom.it

Soredex
(Importatore e distributore
DL Medica
02.762751
www.dlmedica.it

AVVERTENZE IMPORTANTI PER IL LETTORE

I dati e le informazioni pubblicati in questa sezione, e negli eventuali approfondimenti pubblicati nella successiva collegata, sono forniti dalle aziende produttrici e/o importatrici e/o distributrici dei prodotti, le quali si assumono tutte le responsabilità legate alla loro veridicità e correttezza. In questa sezione i prodotti, quando possibile, sono raggruppati per omogeneità di destinazione d'uso, ed in ordine alfabetico secondo la denominazione commerciale. La presente rubrica ha finalità di informazione giornalistica, non di repertorio, non ha pretesa di esaustività e non vuole esprimere giudizi sui prodotti. Il lettore è invitato a non interpretare come una scelta redazionale la elencazione di prodotti o la mancata citazione di altri.

Carestream Dental presenta il CS 9300C

Versatile sistema extraorale 3D e panoramico con eccezionale qualità d'immagine
Ora con l'imaging cefalometrico "one shot"



Carestream Dental, ha presentato un modulo cefalometrico digitale per il proprio sistema di imaging extraorale CS 9300, lanciato in precedenza quest'anno. Le immagini cefalometriche del CS 9300C consentono agli Ortodontisti e ad altri Professionisti della salute orale di effettuare una più ampia gamma di diagnosi e trattamenti direttamente nei loro Studi, senza dover inviare i pazienti presso altri centri di imaging.

Oltre all'imaging 3D e panoramico, il CS 9300C produce eccellenti immagini cefalometriche. Il modulo cefalometrico del CS 9300C, con la più ampia gamma di formati d'immagine,

dal 30 cm x 30 cm al 18 cm x 18 cm, risponde a tutte le esigenze ortodontiche diagnostiche e dei tracciati, fornendo anche un esclusivo formato a cranio intero.

Il CS 9300C acquisisce le immagini cefalometriche come un tutt'uno, simultaneamente, riducendo così al minimo la distorsione e il rischio di ottenere immagini sfocate a causa del movimento del paziente, problemi invece piuttosto frequenti con i sistemi basati sulla tecnologia a scansione. Il generatore ad alta frequenza e la tecnologia cefalometrica "one shot" del sistema assicurano insieme immagini della massima qualità con una bassa dose di radiazione, per una migliore protezione del paziente.

"Sia la modalità cefalometrica sia l'imaging 3D permettono ai Dentisti di contenere l'esposizione alla radiazione collimando e limitando l'area di imaging alla sola regione di interesse", ha affermato Edward Shellard, D.M.D., Chief Marketing Officer

e Direttore Business Development di Carestream Dental. "Questo aiuta i Dentisti a conformarsi al Principio ALARA ('As Low as Reasonably Achievable', ossia 'Livello più basso ragionevolmente ottenibile'), che prescrive di adottare ogni precauzione per ridurre al minimo l'esposizione dei pazienti alle radiazioni".

Il CS 9300C mette anche a disposizione un imaging panoramico digitale 2D e un imaging 3D eccezionali, con fino a sette campi visivi selezionabili (da 5 cm x 5 cm a 17 cm x 13,5 cm). Nell'utilizzo del CS 9300C, la capacità di conformare il campo visivo permette agli Ortodontisti di utilizzare il sistema secondo le specifiche esigenze diagnostiche, che si tratti di valutare con un campo visivo più esteso il complesso maxillo-facciale, o di esaminare una singola inclusione con un'acquisizione a campo visivo focalizzato.

Rinomato per l'eccezionalmente elevato grado di pre-

cisione, il CS 9300C è uno dei pochi sistemi per imaging 3D avanzati a essere certificato da OraMetrix Inc. per l'impiego con la loro tecnologia SureSmile®. L'integrazione con SureSmile significa che gli Ortodontisti disporranno di una migliore pianificazione del trattamento e di un controllo del trattamento senza precedenti.

"Grazie alle tre modalità di imaging - panoramico, cefalometrico e 3D - il CS 9300C stabilirà una nuova definizione per le aspettative dei clinici", ha dichiarato il Dr. Shellard. "Dall'esame delle inclusioni complesse alla visualizzazione dell'angolazione e dell'inclinazione delle radici, il CS 9300C è il sistema 'all in one' perfetto per i moderni Studi ortodontici".

PER INFORMAZIONI:
Carestream Dental
Tel. +49-(0)711 20707586
www.carestreamdental.com



 **3Dfast**
rapid manufacturing

Sottostrutture in Cromo Cobalto e in Poliammide
per protesi fissa e provvisori



WhiteFox: Sistema di tomografia computerizzata a fascio conico



de Götzen srl, azienda del gruppo **ACTEON**, produttrice dell'ormai apprezzatissimo radiografico intra orale **X-Genus**, ha realizzato **WhiteFox**, un innovativo ConeBeam, richiesto e venduto in tutto il mondo. WhiteFox permette una diagnosi completa 3D, ad elevata risoluzione, dell'intero apparato stomatognatico, comprendente l'analisi anatomica pre-intervento odontostomatologico, ortodontico e di chirurgia maxillo-facciale

delle strutture splanco-craniche e la rapida pianificazione implantare in caso di procedure di chirurgia guidata. Grazie al pannello riceettore di grandi dimensioni (195 mm x 244 mm), l'operatore ha la possibilità di scegliere tra cinque FOV diversi (da 60x60 a 200x170 mm) e fra tre diversi gradi di qualità dell'immagine; tutto ciò, unito all'acquisizione in modalità pulsata, garantisce una protezione del paziente circa la dose ricevuta durante la scansione che risulta essere minima ed inferiore rispetto alla media del mercato. Caratteristica unica del WhiteFox è la cali-

brazione in unità hounsfield, tipica dei sistemi più sofisticati di CT medicali ma raramente riscontrabile nel panorama dei CBCT dentali. Le unità hounsfield forniscono un indice della radiodensità rilevata esprimendola su una scala standardizzata. I dati pre e post analisi chirurgica possono essere comparati perché si basano sullo stesso metodo di calibrazione. Con il software WhiteFox Imaging, l'operatore avrà la possibilità di accedere a tutte le richieste nel panorama radiologico dentale, senza dover acquistare opzioni aggiuntive: evidenziazione del canale mandibolare, pianificazione implantologica, controllo della densità ossea, calcolo del volume di biomateriale per il rialzo del seno mascellare, ricostruzione panoramica, analisi ATM, analisi cefalometriche, esportazione di file

per la realizzazione di guide chirurgiche. Sia l'algoritmo di prima ricostruzione FDK che il software di visualizzazione sono stati sviluppati all'interno dell'azienda e quindi perfettamente calibrati sulla workstation WhiteFox. Ogni utilizzatore WhiteFox potrà fornire ai propri pazienti il caso clinico acquisito in modalità condivisibile con altri clinici, grazie ad un CD contenente tutti i tools necessari per la visualizzazione e l'analisi dell'esame strumentale.

PER INFORMAZIONI:

Acteon-de Götzen

Via Roma, 45

21057 Olgiate Olona (Va)

Tel 0331.376760

www.whitefox-conebeam.com

andrea.castellini@acteongroup.com

**COMFORT, MORBIDEZZA
ED EFFICACIA PER
L'EQUILIBRIO DELLA BOCCA**

**ATTIVATORI
PLURI-FUNZIONALI**

Ora anche in Italia!!



Un nuovo materiale :
lo **STAMINALENE**
NORMA CE - BIO compatibilità
Norma ISO medicale 13805 -
RESISTENZA E ELASTICITA'

"L'eccellenza dentale diventa globale"

www.approccioortodonticoglobale.com

800 59 24 59



> APPROFONDIMENTI

Gendex GXDP-700: Il potere della scelta... Panoramica. Ceph.3D. Il futuro del Vostro imaging inizia oggi.



GXDP-700 è il nuovo panoramico digitale Gendex progettato per rispondere alle più stringenti necessità del moderno studio dentistico.

Questo nuovo sistema radiografico oltre ai programmi per diagnostica convenzionale 2D (12 programmi panoramici) può essere dotato di funzione

3D e braccio per cefalometria (5 programmi Ceph).

Tale modularità si adatta perfettamente ai cambiamenti delle esigenze diagnostiche dello studio odontoiatrico in evoluzione.

Nel caso di configurazione 3D, il campo di vista standard di

60x40 mm, perfetto per la valutazione di aree limitate, può essere opzionalmente esteso sino al formato 60x80 mm. Il tempo di emissione dei raggi varia in funzione del volume prescelto, riducendo l'esposizione del paziente. Grazie al sistema EasyPositioning™, il posizionamento del paziente diviene una procedura semplice assicurando immagini riproducibili con risparmio di tempo.

L'area di interesse è individuata in modo preciso grazie alla tecnologia Perfect Scout™. Il software InVivo (3D) e VixWin Platinum (2D), interfacciabili con i programmi gestionali dello studio, costituiscono un irrinunciabile compendio per la successiva elaborazione e

visualizzazione delle immagini acquisite. L'ampia gamma di funzioni disponibili in entrambi i software costituiscono un efficace fondamento per un'accurata diagnosi radiologica e la relativa pianificazione del trattamento.

PER INFORMAZIONI:

KaVo ITALIA srl
Via del Commercio 35
16167 Genova
Tel 010. 83321
www.kavo.it
www.gendex.it

Perché VistaScan

- Perché accontentarsi di 14,3 lp/mm ... quando si possono avere 22 lp/mm?!
- Perché accontentarsi di 16.384 scale di grigi... quando si possono avere 65.536 scale di grigi?!
- Perché accontentarsi di una tecnologia comune a molti... quando si può avere una tecnologia "unica"?!
- Perché accontentarsi di sviluppare solo 4 formati di pellicole... quando si possono sviluppare tutti i 5 formati disponibili in odontoiatria?!
- Perché accontentarsi di sviluppare una pellicola alla volta... quando si può sviluppare uno status a 16 in una sola volta?!
- Perché accontentarsi... quando si può avere VistaScan?!



ARIA COMPRESSA
ASPIRAZIONE
SISTEMI IMMAGINE
CONSERVATIVA
IGIENE

Richiedete una dimostrazione, senza nessun impegno, c/o il Vostro studio e parleremo anche di igiene ed ergonomia del sistema.

Dürr Dental Italia srl
Tel. 0395970300 Fax 0395970303
info@durr.it



Il tuo sorriso è la nostra
punta di diamante!



Consulta il nostro elenco completo di corsi accreditati su
www.isomed.it



Via G. Mameli, 50/52

35020 Albignasego (PD) - Italy

Tel. +39 049 862 96 12 - 862 96 05

Fax +39 049 862 98 16

info@isomed.it - www.isomed.it

Horizon Sql Volo

Horizon Sql Volo è disponibile in abbonamento annuale, che ti garantisce assistenza ed aggiornamenti per sempre.

Cartella clinica



Preventivo con analisi costi fissi, costi variabili e utile



Agenda multipoltrona

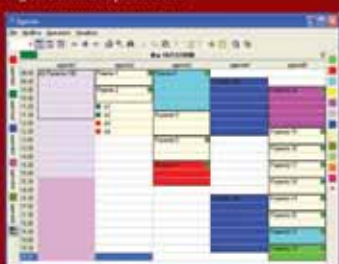

➤ AGENDA CONGRESSI

Congressi e Fiere in Italia

OTTOBRE

04-06 Perugia - PG
20° Congresso Nazionale AIE invita SIE: **Al trattamento del dente affetto da parodontite periapicale: indicazioni cliniche**
AIE - Via Piave 6, 21052 Busto Arsizio (VA) Tel/Fax 0331.686222, info@daccademia-italianaendodonzia.it - www.accademiaitalianaendodonzia.it

05-06 Milano - MI
Congresso Internazionale SICOI: Consensus conferenze denti versus impianti: criteri decisionali per un atteggiamento terapeutico di successo
Sicoi - www.sicoi.it

10 Firenze - FI
I Congresso Nazionale Sioti
SIDO - Tel. 02.56808224
m.passera@sidoi.it

10-13 Firenze - FI
24° Congresso Sido
www.sido.it

18-20 Milano - MI
International 40° Expodental
Promunidi - Viale Forlanini 23
20134 Milano Tel. 02/7006121
Fax 02/70006546
expodental@expodental.it

19-20 Rimini - RN
Nobel Biocare Symposium 2012
Carlson Wagonlit - Tel.

055.09491858 - simposionobel2012@carlsonwagonlit.it

26-27 Rimini - RN
55° Fondazione Castagnola
Dental Trey Tel. 0543.929129
Fax 0543.940659 - corsi@dentaltrey.it - www.dentaltrey.it

26-27 Roma - RM
11° Congresso Nazionale U.N.I.D.
Unid - segreteria@unid.it, www.unid.it

NOVEMBRE

08-10 Bologna - BO
32° Congresso Nazionale SIE
SIE - Via P. Custodi 3, 20136 Milano, Tel. 02.8376799
Fax 02.89424876
segreteria.sie@me.it
www.endodonzia.it

09-10 Bari - BA
XVIII Dentalevante X Memorial Giuseppe Sfregola
ANDI Servizi - Tel. 06.5881753/02.30461050
eventi@gandiservizi.it

09-10 Genova - GE
International Congress Laser Paediatric Dentistry
Tel. 010.3537309
benedicenti@unige.it

22-24 Bologna - BO
31° Congresso Internazionale Aiop
AIOP - Piazza di Porta Mascarella 7, 40126 Bologna, Tel. 051.240722 - Fax 051.6390946, aiop@aiop.com - www.aiop.com

24-25 Palermo - PA
Congresso Nazionale SIED
Sied - Dr. Antonino

Lo Gaglio Tel. 339.1845215,
e-mail: sicilia@sied.biz
segreteria@sied.biz

30-01 Roma - RM
Disarmonie facciali scheletriche e dentro alveolari: diagnosi precoce e piano di trattamento
Sitebi
Tel. 06.62206805
www.sitebi.it

Congressi e Fiere all'Estero

OTTOBRE

03-06 Washington - Usa
AAID - American Academy of Implant Dentistry, 61st Annual Meeting
American Academy of Implant Dentistry Tel: +1 312 335 1550
Toll free: 877 335-AAID (2243)
Fax: +1 312 335 9090 - info@aaid.com - www.aaid.com

04-06 London - Inghilterra
BDTA Dental Showcase 2012 - London
The British Dental Trade Association (BDTA) Tel: +44 1494 782873 Fax: +44 1494 786659
//782873- admin@bdta.org.uk - info@dentalshowcase.com - www.dentalshowcase.com

04-07 Monterey - Usa
76th Pacific Coast Society of Orthodontists Annual Meeting
Pacific Coast Society of Orthodontists - Tel: +1 415 441 2410 - Fax: +1 415 441 5683
www.pcsortho.org

06-07 Singapore - Singapore
7th CAD/CAM & Computerized Dentistry International Conference
1st Asia-Pacific Edition
CAPP FZ LLC Tel: +971 4 3616174 Fax: +971 4 3686883
Mob: +971 50 4243072
Email: info@cappmea.com
www.cappmea.com

10-13 Copenhagen - Danimarca
EAO (European Association for Osseointegration) 21th

Annual Scientific Meeting
EAO asbl Tel: +32 2 643 20 49
Fax: +32 2 645 26 71
Email: eao@congrax.com

10-13 Sidney - Australia
WIOC 2012 4th World Implant Orthodontic Conference
WIOC2012 Conference Secretariat: Tel: +61 2 9254 5000
Fax: +61 2 9251 3552
info@wiocon2012.com
www.icmsaust.com.au

11-13 Belgrado - Serbia
Medident 2012
Belgrade Fair, Bulevar vojvode Misica 14, 11000 Belgrade, Serbia, Tel/fax: +381 (0)11 2655 178 // 2655 031,
medident@sajam.co.rs,
www.sajam.co.rs

11-13 Praga - Repubblica Ceca
Pragodont 2012 20th International Dental

Ing. Marcela Benesova
 Tel: +420 220 103 491
 Fax: +420 220 103 492
 m.benesova@incheba.cz

13-14 Istanbul - Turchia
Dental Istanbul 2012

Vestiyer Fair and Congress Organization Company
 Tel: +90 212 481 02 20 Fax: +90 212 481 02 26 - bilgi@vestiyer.com.tr
 www.vestiyer.com.tr

17 Edmonton - Canada
48th Annual General Meeting of the Canadian Academy of Endodontics

Executive Secretary: Dr. Wayne Acheson - info@caendo.ca

17-19 Ufa - Russia

The 13th International Exhibition Dental-Expo
 Tel: +7 495 921 40 69 Fax: +7 495 921 40 69
 E-mail: info@dental-expo.com

Website: www.dental-expo.com

17-20 Plovdiv - Bulgaria
MEDICUS, DENTO, GALENIA 2012 International Exhibition of Medicine, Dentistry, Pharmaceuticals
 Mrs Vanya Novakova Tel.: +359 32 902 650 Fax: +359 32 902 517
 v.novakova@fair.bg

18-20 Brussels - Belgio
Dentex 2012 The 18th International Dental Equipment Exhibition

Dentex Tel: +32 2 478 1441
 Fax: +32 2 478 0567 - www.dentex.be

18-20 Budapest - Ungheria
Dental World Budapest 2012 Central Eastern Europe's Dental Fair

Dental Press Hungary Ltd.,
 Tel: +36 1/202-2994 - Fax: +36 1/202-2993 - info@dental.hu
 www.dentalworld.hu

18-20 San Francisco - Usa
ADA 2012 153rd American Den-

tal Association Annual Session
 ADA Exhibit Office, American Dental Association
 Tel: +1 312 440 2876
 Fax: +1 312 440 2707 // 587 4735 - international@ada.org - annualsession@ada.org
 www.ada.org

20 Muenchen - Germania
Infotage Dental Fachhandel Sud 2012

CCC Creative Communications Concepte
 Tel: +49 (0)221 931813-0
 Fax: +49 (0)221 931813-90-idd@ccc-werbeagentur.de - www.ccc-werbeagentur.de

25-27 Lviv - Ucraina
Dental Ukraine 2012

"Gal-EXPO" 30, Vynnychenko St. 79008, Lviv, Ukraine
 Tel: +380 32 2971369
 Tel: +380 2970627
 Fax: +380 32 2971756
 E-mail: exhib@galexpo.lviv.ua
 Website: www.galexpo.lviv.ua

NOVEMBRE

01-03 Bucarest - Romania
Ar - Medica 2012

Expo Arad International
 Tel: +40 257-216520
 Fax: +40 257-216521
 expo@ccia-arad.ro
 www.expoarad.eu

08-10 Bucarest - Romania
DENTA 2012 - 28th Edition - Autumn

ROMEXPO SA
 dentalromexpo.org
 www.denta.ro // www.romexpo.org

08-10 Porto - Portogallo
ExpoDentaria 2012 - Porto XXI Portuguese Dental Association Annual Meeting

Ordem Dos Médicos Dentistas
 Tel: +351 226 197 690 - Fax: +351 226 197 699 - expo-dentaria@omd.pt - omdsede@omd.pt - www.omd.pt

09-10 Wroclaw - Polonia
DENTAMED 2012

Targi w Krakowie Centralna

41a Str., 31-586 Krakow, Poland
 Tel: +48 12 644 59 32 // 644 81 65 Fax: +48 12 644 61 41
 Website: www.targi.krakow.pl

14-17 - Mexico City Messico
Amic Dental 2012 58th International Dental Exhibition

Mexican Association of Dental Industry and Commerce (AMIC) -
 Tel: +52 (55) 5639 0324 // +52 (55) 5639 1073
 Fax: +52 (55) 5639 9069
 expodentalamic@prodigy.net.mx

14-17 Mosca - Russia
MosExpoDental 2012 - Moscow International Dental Exhibition

Moscow International Dental Exhibition
 Tel: +7 (495)698 12 52 Mobile: +7 (985)410 67 63
 Fax: +7 (495)698 12 75 E-mail: info@mosexpodental.com
 Website: www.mosexpodental.com

25-28 New York - Usa
Greater New York Dental Meeting 2012

88th Annual Session
 Greater New York Dental Meeting
 570 7th Avenue, Suite 800

New York, NY 10018, USA
 Tel: +1 212 398 6922
 Fax: +1 212 398 6934
 www.gnydm.com

28-01 Parigi -Francia
ADF 2012 Conference and Trade Exhibition

Association Dentaire Française
 Tel: +33 1 58 22 17 10
 Fax: +33 1 58 22 17 40
 E-mail: adf@adf.asso.fr
 Website: www.adf.asso.fr

30-02 Napa Valley - Usa
Dental Trade Alliance Annual Meeting

Dental Trade Alliance
 Tel: +1 703 379 7755
 Fax: +1 703 931 9429
 info@dentaltradealliance.org
 www.dentaltradealliance.org

31-03 Baltimore - Usa
42nd Annual Session of the ACP

American College of Prosthodontists
 Tel: +1 312 573 1260
 Fax: +1 312 573 1257
 www.prosthodontics.org



Massima affidabilità
Facilità d'uso
Grandi performance

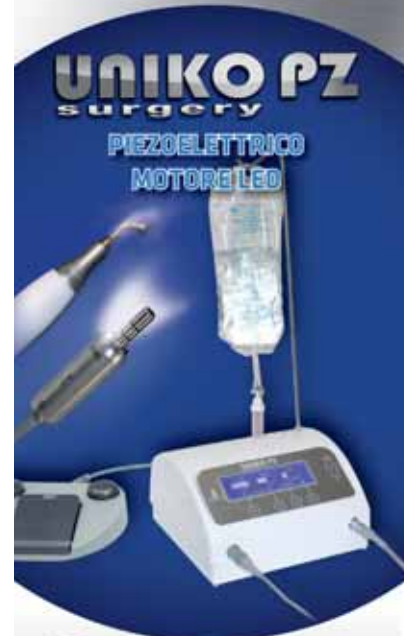

AVVERTENZE PER IL LETTORE:

Le informazioni relative agli eventi vengono comunicate direttamente dagli organizzatori oppure repertate attraverso fonti pubbliche. La redazione non risponde di eventuali variazioni dei dati indicati oppure di possibili errori. In caso di interesse agli eventi riportati, si consiglia di consultare l'organizzatore per la conferma dei dati e per ricevere ulteriori informazioni.



MARIOTTI & C. srl
 Via Seganti 73
 47121 Forlì - Italy
 Tel +39 0543 474105
 Fax +39 0543 781811
 info@mariotti-italy.com
 www.mariotti-italy.com

DENTISTI

OTTOBRE

CERAMICA

Firenze - FI 27
Aurodent
Cell. 348.3325520
Nicoletti G.
Protesi Ceramica Natural

CHIRURGIA

Ferrara - FE 11-13
Tel. 0521.290191
monical@mvcongressi.it
Chirurgia plastica ricostruttiva I

CHIRURGIA IMPLANTARE

Arezzo - AR 25-27
T. Mencucci
Tel. 075.5069061
Cell. 335.6855057
tiziana.mencucci@umbra.it
Nicoletti, Kok, Scala, Fortellizze,
Casini, Nicolai
Corso di anatomia topografica su cadavere ai fini della chirurgia implantare semplice ed avanzata

COLORE

Sutri - VT 12-13
Centro Corsi della Feniiiiix
Tel. 0761600396
Spina G.
Corso Master sul Colore (pratico)

Sutri - VT 27
Centro Corsi della Feniiiiix
Tel. 0761600396
Spina G.

Corso Introduttivo alla Teoria del Colore

EMERGENZE

Roma - RM 10-11
Tel. 06.68593692
paolagiovanna.volpi@dopbg.net
Corso pals Aha/Simeup

Savignano sul Rubicone - FC 11
Tel. 0541.340062
formazioni@lariabilitazione.com
Monti M.
BLS D R-BASIC Life Support Defibrillation retraining

ESTETICA

Monza - MB 06-20
Sweden & Martina Tel. 049.91.24.300
Corso di livello base per il recupero volumetrico del viso attraverso tecniche di filler integrate

Milano - MI 12
Sweden & Martina Tel. 049.91.24.300
Pavanello Dr. W.
Analisi e rigenerazione dei volumi del viso - corso teorico pratico avanzato

FACCETTE

Milano - MI 05-06
Tel. 031.990453
patluzz@diol.it
Siervo S.
Le faccette in ceramica

GNATOLOGIA

Trieste - TS 03-06
Tel. 0171.339971
info@staff-formazione.net
Percorsi valutativi e riabilitativi

nelle disfunzioni dell'apparato temporo mandibolare - Tecnica cranio-sacrale di 2° livello

Trieste - TS 17-20
Tel. 0171.339971
info@staff-formazione.net
Percorsi valutativi e riabilitativi nelle tensioni/lesioni anomale del sistema fasciale CST-1

IMPIANTI

Bologna - BO 19
Tel. 051.541614 corsi@degidi.it
Degidi Dr. M.
Il carico immediato tra vecchie e nuove tecnologie

IMPLANTOLOGIA

Parabiago - MI 05
Tel. 0331.555220
Gatti Dr. C., Gatti Dr. F.
Implantologia avanzata. Corso teorico con presentazione di videofilmati

Bologna - BO 05-06
Tel. 031.990453 - patluzz@diol.it
Rossi F.
Corso introduttivo "hands on" - Live Surgery

Due Carrare - PD 05-06
Sweden & Martina Tel. 049.91.24.300
Csonka Dr. M.
Corso pratico su tessuti animali di implantologia avanzata

Vimercate - MI 12
Sweden & Martina Tel. 049.91.24.300
Monguzzi R., Lombardo S.

Corso teorico pratico di implantologia

Lomazzo - CO 13
Tel. 02.96370705 02.70124366
info@corsiodonto.it
Garlini Dr. G., Redemagni Dr. M.
Carico immediato: dall'arcata intera all'elemento singolo. Studio del caso ed evidenze scientifiche

Terni - TR 15
Tel. 031.990453 - patluzz@diol.it
Gruppo di studio in implantologia

Roma - RM 18-20
Class Implant Srl, Sig.ra Maria Bruselles, Tel. 06/87440327, maria.bruselles@classimplant.com
Simposio Europeo Biohorizons

Bologna - BO 19
Tel. 051.541614 - corsi@degidi.it
Degidi Dr. M.
Il carico immediato: tra vecchie e nuove tecnologie

Milano - MI 19
SIO - www.osteointegrazione.it
Essential in implantology - Come, quando e perchè. Tecniche e procedure di base in chirurgia implantare

Pesaro - PS 19
Sweden & Martina Tel. 049.91.24.300
Bruschi Dr. G., Agabiti Dr. I.
Corso di chirurgia e protesi implantare - 1° incontro

Roma - RM 22
Tel. 031.990453 - patluzz@diol.it



ASAKO



Il nuovo materiale termoplastico ASAKO apre nuove strade allo sviluppo dei manufatti protesici.

Essendo **privo di nylon**, non assorbe, non varia di colorazione nel tempo, leggero, esente da monomero.

Prodotto certificato e registrato presso il ministero della sanità.

Techim S.r.l. Via Monni-Gappa,11 - 20028 Arco (MI)
Tel. +39 02 9318111/112 fax +39 02 9318117/19
www.techimgroup.com - info@techimgroup.com



Rossi S.r.l. Via P. Frattini, 92 - 00149 Roma - Tel. 06.51964623 - Fax 06.51956041 - info@rossi-pm.com - www.rossi-pm.com

Preparati a crescere con la nostra professionalità anche sul web

WWW.ROSSI-PM.COM

Il nuovo, l'usato i corsi tutto con i migliori Partners



**Gruppo di studio in
implantologia 2012**

Ferrara - FE 25-27
Tel. 0521.290191

monica@mvcongressi.it
**La riabilitazione implanto-prote-
sica nel paziente parodontalmen-
te compromesso**

Lomazzo - CO 27
Tocksystem Tel. e fax 031.280301
info@tocksystem.it
www.tocksystem.it
Tock Dr. V., Magnaghi Dr. S., Tock G.R.
**Implantologia - Osteoespansione
in situazioni critiche**

IMPLANTOPROTESI

Piacenza - PC 20
Tel. 0523.331777 - Fax 0523.578786
- info@essemme-od.it
Turri Dr. A., Zucchelli Prof. G.
**Seminari di implantoprotesi e
parodontologia**

Albenga - SV 27
Tel. 0182.555144
spheracenter@libero.it
Conserva prof. E.
**Corso di Perfezionamento in
Implantoprotesi: dalla Platform
Switching alla Connessione Conica**

MANAGEMENT

Roma - RM 05-06
Raima Communication - Dr.ssa
Silvia Ardit - Tel. 349.6413099
info@raimacomunication.it
**Dental Coaching - Communica-
tion Advanced "Entra in rapporto**

immediato con i pazienti"

Roma - RM 06
Tel. 031.990453 - patluzz@iol.it
Bartolini P.

**Tecniche pratiche per migliorare
liquidità, rendimento delle presta-
zioni e fiscalità dell'odontoiatria**

Fiumana di Predappio - FC 18-20
Dental Trey Tel. 0543.929129
corsi@deentaltrey.it
Bortolini Dr. P.
**5° corso pratico management
per l'odontoiatra management
della fiscalità**

MARKETING

Milano - MI 19
AIM GROUP INTERNATIONAL
Tel. 02.566011 info@aimgroup.it
Vassura G.
**Strategia ed organizzazione dello
studio odontoiatrico**

ODONTOIATRIA

Milano - MI 18
800418110
Cianflone Prof. D.
**La moderna cardiologia inter-
ventistica. Implicazione per
l'odontoiatria**

Salerno - SA 27
Tel. 081.0126268 - a.faggio@iccippus.it
**Odontoiatria pediatrica: espe-
rienze a confronto**

ORTODONZIA

Cava De' Tirreni - SA 06
Sweden & Martina Tel. 049.91.24.300

Ilerardo Dr. G.
**Corso avanzato di Il livello su
terapia ortodontica**

Firenze - FI 10-11
SIDO - Tel. 02.56808224
m.passera@sidio.it
McLaughlin R.P.
**Corso pre-congresso di R.P.
McLaughlin: una tecnica di
terapia ortodontica sistematica
ed efficace**

Firenze - FI 11
SIDO - Tel. 02.56808224
m.passera@sidio.it
Fortini A., Giuntoli F., Moser L.
**Corso pre-congress: Efficienza,
ergonomia, efficacia, economia:
lo zen e l'arte della prescrizione
invariabile**

Firenze - FI 11
SIDO - Tel. 02.56808224 -
m.passera@sidio.it
Garcia Espejo R.
**Corso pre-congress: Sistema Da-
mon: le basi e possibilità cliniche**

Milano - MI 19-20
Orteam Tel. 02.66711227
orteamail@orteam.it
Spena Dr. R.
Ortodonzia manuale d'uso 2012

Roma - RM 19-20
Ortodontica Italia - Tel. 06.5750327
www.ortodonticaitalia.it
Bacconi Dr. S.
**Corso teorico-pratico di biomec-
canica ortodontica secondo la**

**tecnica Straight-Wire Low-Fric-
tion - 1° di 6 incontri**

Cinisello Balsamo - MI 27
Sweden & Martina Tel. 049.91.24.300
Ilerardo Dr. G.
**Corso di ortodonzia preventiva e
intercettiva**

Lido di Camaiore - LU 27
Orteam Tel. 02.66711227
orteamail@orteam.it
www.orteam.it
Maino Dr.ssa G., Paoletto E.
**Inizio e fine trattamento
due punti di arrivo**

PARODONTOLOGIA

Ferrara - FE 04
Tel. 0961.744565
info@organizzazionechronos.it
Trombelli L., Franceschetti G.
**Gli antibiotici nel trattamento della
parodontite: cosa, come, quando**

Firenze - FI 19-20
Sidp, Tel. 055.2009154
segreteria@sidp.it
**Il trattamento parodontale del
paziente che pone dei vincoli:
come coniugare estetica e
funzione, come prevenire e
trattare le complicanze e gli
insuccessi**

Collegno - TO 20
MCR Service - Tel. 055.4364475
Fax 055.4222505 - nn@mcrconference
Massei Prof. G., Stella Dr. A.
**Corso teorico - pratico
di Parodontologia**

la tua igiene orale è on-line!
spazzolinodadenti.com



MANFREDI

**GALEO
LASER DI SALDATURA**
MADE IN ITALY



➤ AGENDA CORSI

NOVEMBRE

ADESIONE

Genova - GE 17
E20 srl - info@e20srl.it
Memorial Alessandro Vallebona
- 3d Dentistry dalla diagnosi alla
protesi

CERAMICA

Conegliano - TV 10
Tressis Italia srl
Tel. 0438.418316
Nicoletti G.
Protesi Ceramica Natural

CHIRURGIA

Verona - VR 09
Anna Simonelli - Nobel Biocare
Italiana - Tel. 039.6836271 -
anna.simonelli@nobelbiocare.com
Polizzi Dr. G., Cantoni Dr. T.
**Corso avanzato di pianificazione e
chirurgia computer assistita - IV
incontro**

Milano - MI 10
ACME
Tel. 0761228317 fax 0761345971
info@edizioniacme.it
Capelli M.
**Le tecniche chirurgiche rigene-
rative ambulatoriali protocolli
semplificati e predicibili**

Milano - MI 15
Tel. 800.418110
Attualità in tema di cisti mascellari

Ferrara - FE 15-17
Tel. 0521.290191
monica@mvcongressi.it
www.mvcongressi.com
Chirurgia plastica ricostruttiva II

Bergamo - BG 23
Sweden & Martina Tel. 049.91.24.300
Di Marco A., Motta Jones J.
Corso di chirurgia orale estrattiva

CHIRURGIA PARODONTALE

Milano - MI 23
ACME tel. 0761228317 - fax
0761345971 - info@edizioniacme.it
Abundo R., Corrente G.
**Tecniche operatorie in chirurgia
plastica parodontale**

COLORE

Sutri - VT 10
Centro Corsi della Feniiiiiiiix
Tel. 0761600396
Spina G.
**Corso sul Colore e Forma in Pro-
tesi Totale (teorico-pratico)**

Sutri - VT 17
Centro Corsi della Feniiiiiiiix
Tel. 0761600396
Spina G.
**Corso Tessitura Superficiale
(teorico - pratico)**

CONSERVATIVA

San Fedele Intelvi - CO 09
E20 srl - info@e20srl.it
Vanini L.
Corso di odontoiatria adesiva

Bologna - BO 24
E20 srl -
info@e20srl.it
Vanini L.
**Il trattamento dei denti anteriori
traumatizzati**

EMERGENZE

Padova - PD 06
Bottin
Oriana oriana.bottin@unipd.it
**La gestione dell'emergenza nello
studio odontoiatrico**

Roma - RM 15-16
Tel. 06.68593692
paolagiovanna.volpi@opbg.net
Corso pals Aha/Simeup

Savignano sul Rubicone - FC 30
Tel. 0541.340062

formazioni@lariabilitazione.com
Monti M.
**BLSD-BASIC Life Support
Defibrillation**

ENDODONZIA

Buccinasco - MI 14-16
E20 srl - info@e20srl.it
Gorni F.
I ritrattamenti
Arborea - OR 30
Dr. Enrico Lai Tel. 070.652465
aiosardegna@aio.it
**Le problematiche nel trattamento
endodontico dei denti frontali**

ESTETICA

Milano - MI 24
Sweden & Martina N. verde
800.010789 - www.sweden-martina.it
Gobbi R.M.
Corso estetica livello base (filler)

Milano - MI 30
Sweden & Martina N. verde
800.010789 - www.sweden-martina.it
Pavanello Dr. W.
**Analisi e rigenerazione dei volu-
mi del viso - corso teorico pratico
avanzato**

GNATOLOGIA

Monza - MI 14-17
Tel. 0171.339971
info@staff-formazione.net
**Percorsi valutativi e riabilitativi
nelle tensioni anomale del siste-
ma fasciale associate a compo-
nente emotiva**

IGIENE

Lecce - LE 06
Unid - segreteria@unid.it
www.unid.it
Benetti A.
Lo sbiancamento dentale

Bologna - BO 10
Martina Nadia Tel. 051/6241343

n.martina@edizionimartina.com.
Mazza C.
**Il trattamento di igiene orale nel
paziente con compromissione
parodontale**

IMPLANTOLOGIA

Bologna - BO 08
Tel. 051.541614 - corsi@degidi.it
Degidi Dr. M.
**EXPERT. Corso avanzato
di implantologia**

Perugia - PG 09-10
T. Mencucci - Tel. 075.5069061
fax 075.5019861 - Cell. 335.6855057
tiziana.mencucci@umbra.it
Nicoletti, Scala, Fortellizze
**Corso teorico pratico di
implantologia**

Cagliari - CA 10
Dr. Enrico Lai Tel. 070.652465
aiosardegna@aio.it
Parma Benfenati S., Galletti P.
**Tecniche rigenerative in implan-
tologia con GBR: aspetti chirurgici
e protesici**

Senigallia - AN 15
E20 srl
Donato Luca info@e20srl.it
Carbini C.
**Nuove tecniche di rialzo del seno
mascellare per via crestale**

Parigi - 15-17
Sweden & Martina
N. verde 800.010789 - www.sweden-
martina.it
Gabriele prof. S.
**Anatomia chirurgica applicata
all'implantologia**

Varese - VA 17
Mascheroni Regina Antonella -
info@omceovarese.it
**Il grande rialzo del seno mascel-
lare con osso omologo e finestra
crestale**



fodent sas

via Del Trullo 411, 00148 Roma

T 06 65793058

info@fodent.it

www.fodent.it

ODONTOTECNICI

NOVEMBRE

IGIENISTI, ASSISTENTI
PERSONALE AUSILIARIO

NOVEMBRE

OTTOBRE

CERAMICA

Firenze - FI 27
Aurodent - Cell. 348.3325520
Nicoletti G.
Protesi Ceramica Natural

COLORE

Sutri - VT 19-20
Centro Corsi della Feniiiiiiiix
Tel. 0761600396
**Corso sulla colorazione
della zirconia**

Sutri - VT 27
Centro Corsi della Feniiiiiiiix
Tel. 0761600396
Spina G.
**Corso Introduttivo alla
Teoria del Colore**

CONSERVATIVA

Arezzo - AR 12
Ivoclar Vivadent
Tel. 051/2985985
Saracinelli M.
**Il piano di trattamento in
composito dei settori
anteriori. Strategie di successo**

PROTESI FISSA

Bagni di Tivoli RM 12-13
Tel. 0774.379166,
Cell. 339.5419371
Cecere A.
**Corso base di modellazione natu-
rale in cera con la tecnica AFG**

CERAMICA

Conegliano - TV 10
Tressis Italia srl
Tel. 0438.418316
Nicoletti G.
Protesi Ceramica Natural

COLORE

Sutri - VT 02-03
Centro Corsi della Feniiiiiiiix
Tel. 0761600396
**Corso sulla colorazione
della zirconia**

IGIENE

Lecce - LE 06
Unid
segreteria@unid.it
www.unid.it
Benetti A.
Lo sbiancamento dentale

MODELLAZIONE

Verona - VR 16-17
Tel. 335.5431320
dan_cla@libero.it
Carulli D.
**Corso base di modellazione
con la tecnica A.F.G.**

PARODONTOLOGIA

Firenze - FI 20
SIdP
Tel. 055.2009154
segreteria@sidp.it
**Il trattamento parodontale
e implantare del paziente
che pone dei vincoli:
ruolo dell'igienista dentale**

OTTOBRE

ASSISTENZA

Milano - MI 20
ACME tel. 0761228317
fax 0761345971
info@edizioniacme.it
Genovesi A.
**Il ruolo dell'assistente in
chirurgia orale e implantologia**

IGIENE

Lecce - LE 06
Unid - segreteria@unid.it,
www.unid.it
Benetti A.
Lo sbiancamento dentale

MANAGEMENT

Milano - MI 20
ACME tel. 0761228317
fax 0761345971
info@edizioniacme.it
PellICCIA A.
**Un nuovo modello in odonto-
iatria. Il vantaggio competitivo
per il successo professionale e
contrastare la crisi economica**

PARODONTOLOGIA

Firenze - FI 20
SIdP, Tel. 055.2009154
segreteria@sidp.it
**Il trattamento parodontale e
implantare del paziente che
pone dei vincoli: ruolo
dell'igienista dentale**

EMERGENZE

Savignano sul Rubicone - FC 30
Tel. 0541.340062 -
formazioni@lariabilitazione.com
Monti M.
**BLSD-BASIC Life Support
Defibrillation**

IGIENE

Lecce - LE 06
Unid - segreteria@unid.it
Benetti A.
Lo sbiancamento dentale

Pavia - PV 17
Unid - segreteria@unid.it
Garoia F., Santolamazza C.
**Infiammazione e malattia
parodontale: DNA, predisposizio-
ne e prevenzione**

Roma - RM 24
Unid - segreteria@unid.it
Matrigiani L.
**La gestione del paziente
parodontale dalla clinica
alla pratica**

PARODONTOLOGIA

Firenze - FI 20
SIdP, Tel. 055.2009154
**Il trattamento parodontale e im-
plantare del paziente che pone dei
vincoli: ruolo dell'igienista dentale**

SBIANCAMENTO

Reggio Calabria - RC 24
Cenacolo Odont. Reggio
Tel. 0965331678
Lo sbiancamento professionale

AVVERTENZE PER IL LETTORE:

Le informazioni relative agli eventi vengono comunicate direttamente dagli organizzatori oppure reperite attraverso fonti pubbliche. La redazione non risponde di eventuali variazioni dei dati indicati oppure di possibili errori. In caso di interesse agli eventi riportati, si consiglia di consultare l'organizzatore per la conferma dei dati e per ricevere ulteriori informazioni.

marcopolo
dental store

BRACKETS ORTODONTICI

TURBINA DA LABORATORIO CON SPRAY

SENSORE RVG

PINZA ORTODONTICA

CONTRANGOLO ANELLO VERDE

RILEVATORE APICALE

CONTRANGOLO A SPRAY INTERNO

SBIANCATORE PER ATTACCO KAVO

Acquista on-line sempre al miglior prezzo

www.marcopolodentalstore.it

Via M. Riposo, 40 - 91011 Alcamo (TP)
Tel./Fax 0924 200399 - Cell. 338 1482136

Confident

Software di gestione integrata dello Studio Dentistico



La gestione di studio a portata di mano

Confident è la soluzione software ottimale per la gestione dello studio dentistico.

In pochi semplici passi è possibile creare la scheda dentale del paziente,

generare un piano di trattamento, produrre un preventivo, inviare SMS e visualizzare la radiografia del paziente.

Semplicità d'utilizzo, versatilità e completezza fanno di Confident il programma d'eccellenza del settore.

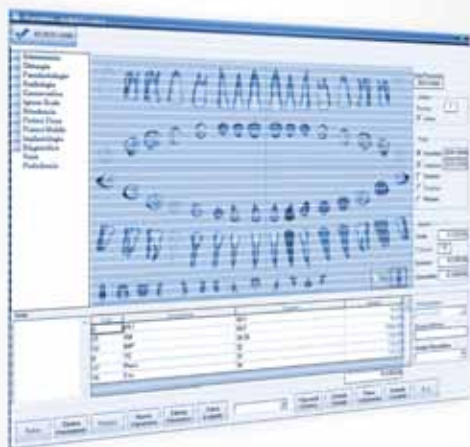

Medialab
medical software

Dental Software Solutions

Piazza IV Novembre n° 4,
20124 Milano • Italy
Tel. +39.0187.51.77.75 r.a.
Fax +39.0187.51.18.33
www.mlsw.com • info@mlsw.com

"Medialab sta potenziando la propria rete di distribuzione commerciale, se desideri far parte di questo progetto contattaci al numero: **01.87.51.77.75** o all'indirizzo e-mail: **info@mlsw.com"**

Software gestionali da studio - Sondaggio su **334** responder

1 Utilizza un software per gestire il suo studio dentistico?

Si	182	55%
No ma ho intensione di acquistarne uno	87	26%
No non mi interessa	65	19%

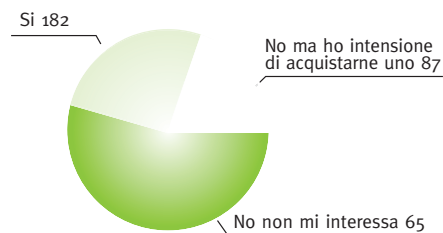

2 Quale caratteristica ricerca principalmente in un software gestionale?

Completezza funzionale	78	23%
Semplicità di utilizzo	199	60%
Supporto ed aggiornamento adeguati	39	12%
Prezzo basso	18	5%

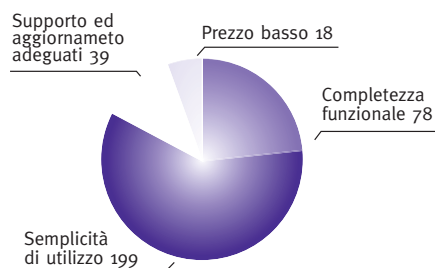

3 Quanto ritiene utile una funzione che consente ai suoi pazienti di inviare le richieste di appuntamento online dal sito internet dello studio?

Inutile	36	11%
Poco utile	143	43%
Utile	127	38%
Molto utile	28	8%

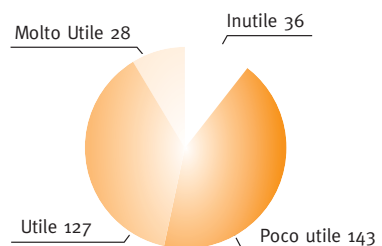

> SOFTWARE GESTIONALI DA STUDIO

Denominazione del prodotto	ARCHIMED SUITE	CHECK-UP E KALENDAR (VERSIONE FULL): GESTIONE ECONOMICA E PRATICA DELLO STUDIO ODONTOIATRICO	CONFIDENT	DENTALNET	DENTIX
Produttore	Digital Imaging di Testoni Mario & C. sas	Biosfera srl	Media lab srl	Digital Idea srl	Quartex Informatica
Cartelle gestite	Parodontale ed ortodontica	Parodontale	Parodontale, ortognatodontica, gnatologica	•	Parodontale, ortodontica, medica
Anamnesi	Si	Si	Si	Si	Si, con prontuario farmaceutico integrato
Cartella clinica	Si	Si	Si	Si	Si
Agenda	Giornaliera, settimanale, multigiornaliera	Visione giornaliera, settimanale, multi-operatore, multipolitrona, colori, simboli, lampeggio degli appuntamenti. SMS automatici personalizzati, calcolo della produzione a fine giornata	A prenotazione intuitiva con versione giornaliera, settimanale e per operatori. Ricerca automatica appuntamenti liberi. Periodi di chiusura studio	Agenda pazienti, agenda staff	Settimanale, mensile, per paziente, per dottore, per poltrona
Prima nota	Si	Si, con scadenziario e flussi	Si	Si	Si
Gestione	Richiami e solleciti	Richiami, solleciti, registri contabili	Richiami, solleciti	Richiami, solleciti, registri contabili	Richiami (lettere e sms), solleciti e registri contabili
Studi di settore	Si	Si	Si	Si	Si
Acquisizione e gestione delle immagini	Acquisizione diretta dai più diffusi sistemi di radiologia digitale (inclusi sistemi 3D) e da videocamere	Importazione files jpeg, tiff, bmp con standardi twain, editing immagini e catalogazione con keywords	Acquisizione da radiografici, panoramici, webcam, scanner, telecamera. Elaborazione avanzata immagini. Gestione immagini in formato Dicom	Possono essere caricate anche immagini provenienti da macchine collegate	Si, con modulo integrato Imagex
Integrazione con palmare/smartphone/tablet	Si	Con Ipad Iphone e tablet con sistema android (Samsung)	No	Sincronizzazione Google Calendar: appuntamento sincronizzato con un calendario di Google e visualizzazione degli appuntamenti su Smart Phone	Si, compatibili microsoft
Consenso informato	Si	Si	Si	Si	Si
Certificati visita, richieste esami, ricette mediche	Si	Si	Si	Si	Si, con integrazione prontuario farmaceutico e modelli ricette memorizzabili
Integrazione con sistemi telefonici VoIP	Identificazione paziente alla chiamata	Composizione automatica numero telefonico, identificazione paziente alla chiamata	•	Composizione automatica numero telefonico	No
Gestione 2007/17/CE (ex 93/42)	Si	Si	Si	No	Si
Gestione privacy e DPS	Si	Si	Si	No	Si

Gestione magazzino	Gestione degli ordini, carico e scarico degli articoli in magazzino, avviso di scadenza articoli in giacenza	Calcolo dei volumi di magazzino in base alle prestazioni prodotte	Gestione magazzino con carico, scarico e calcolo giacenza minima. Gestione ordini a fornitore	Fabbisogno, ordini, giacenza, carico scarico	Ordini, carico e scarico automatico, scadenziario materiali, sottoscora automatico, gestione costi e ricavi
Statisiche studio	Preventivi (eseguiti non eseguiti), flussi di cassa, fatturato, fidelizzazione pazienti	Economico/gestionali con consulenza professionale	Avanzata gestione delle statistiche con ricerca per pazienti, prestazioni e cassa. Ricerche per studi di settore	Si	Si, molteplici
Gestione sito web dello studio	No	No	No	No	No
Sincronizzazione agenda/sito web	No	No	No	No	No
Gestione on line degli appuntamenti	No	No	No	No	No
Tempo di esistenza del programma	13 anni	8 anni	Dal 1996	2010	dal 1993 evoluto sino ad oggi
Requisiti di sistema	Windows XP/Vista/Window 7 (professional se utilizzato in rete), RAM 1 GB, spazio su HD 10 GB	Windows XP/Vista/7 Mac OS 10.x, RAM da 512 Mb a 2 Gb, spazio su disco 100 Mbyte	Windows Xp o superiore, risoluzione minima 1024x768	Windows XP / Vista / 7 Ram 2Gb Server 2003-2008 CPU Intel Pentium Dual Core Duo o superiore	Sistemi operativi Microsoft 32 o 64 bit, 1 Gbyte Ram, spazio su disco 100 Mb
Collegamento con altri software diversi dal fornitore/produttore	Programmi d'immagine e qualunque altro software	Sistemi rx digitali Sirona e Kodak	Software di contabilità generale e software di gestione immagini esterne	Principali gestionali per contabilità	Si, tutti i più importanti gestionali per immagini
Invio e-mail e sms	Possibilità di invio di email e di sms tramite l'agenda oppure direttamente dalla scheda del paziente	Sms dalla rubrica pazienti e dall'agenda Kalendar con Skype	Si	Invio SMS ai pazienti che hanno dato il consenso. Il messaggio è configurabile a piacimento	Si, ai fornitori, ai pazienti per i richiami, memorandum appuntamenti pazienti, ai dottori
Database SQL	No	Si	Si	Si	Si
Collegamento ai principali radiografici digitali	Tutti i più diffusi sistemi intraorali, panoramici, videocamere e sistemi 3D	Si	Integrazione con i sistemi di videoradiografia più comuni	Si	Si, tutti
Gestione in rete	Si	Si	Si	Si	Si, consigliata
Prezzo di listino*	a partire da Euro 1.280,00	In base al numero pc e ai moduli software aggiuntivi	Light Euro 700,00 - Monoutente Euro 1.950,00 - Utenti illimitati Euro 2.700,00	BASIC 1 postazione: Euro 590,00 STUDIO comprensive di 2 postazioni Euro 950,00 NETWORK Per network di studi, per 2 studi comprensiva ciascuno di 2 postazioni Euro 1.700,00	Euro 1.980,00

* I prezzi si intendono al netto di IVA

Legenda: ⊕ **approfondimento** € **offerta**

> SOFTWARE GESTIONALI DA STUDIO

Denominazione del prodotto	DENTIX EASY	DEOR EURO / DEORSQL	DOLPHIN DENTALSOF 360	FACILE	GEOD XP BASIC
Produttore	Quartex Informatica	Dental Technologies Integratori's srl	Orange Evolution srl	Infomedica srl	AlbaSoftware di Colombo A.
Cartelle gestite	Parodontale, ortodontica, medica	Anagrafica-Anamnesi Generale- Anamnesi Odontoiatrica-Esame Obiettivo-Piano Terapeutico-Diario Clinico- Parodontologia-Status X Ray	Parodontale	Parodontale, ortodontica (con Imcept), posturale, gnatologica, kinesioologica	Parodontale, gnatologica, ortodontica
Anamnesi	Si	Si con controllo attivo congruità dichiarazioni	Si	Si	Si
Cartella clinica	Si, con autocompiazione automatica	Si	Si	Si	Si
Agenda	Settimanale, mensile, per paziente, per dottore, per poltrona	Giornaliera/ Settimanale/Mensile	Giornaliera, settimanale, mensile, gestione specifica reception per regi- strazione presenze in sala d'attesa/ poltrona/terminato, lista d'attesa, ricerca orario libero, invio sms come promemoria ai pazienti	Giornaliera, settimanale, mensile, multiprodotore, multirunito, sms, con gestione management, attese, monitoraggio operatori	Giornaliera, lavorativa, settimanale, mensile, multi-operatore, copia/incolla/ trascina appuntamenti, grafica tipo cura, ricerca ore libere, lista d'attesa
Prima nota	No	Si	Si	Si	No
Gestione	Richiami e solleciti	Richiami e solleciti	Richiami, solleciti, registri contabili	Richiami, solleciti, registri contabili	Richiami, Solleciti, registri contabili
Studi di settore	Si	Si	Si	Interfacciamento diretto con Ge.Ri.Co.	No
Acquisizione e gestione delle immagini	No	Mod. DeOR-Xray + e tutti i sensori con scheda iwan	da scanner, fotocamere digitali e principali sistemi. Videoradiografia	Integrata nella cartella paziente da qualsiasi strumento di acquisizione import, supporto iwan, interfaccia- mento diretto con rx Library	Geod Image (add-in) gestisce tutte le immagini ed i file multimediali provenienti dai vari dispositivi di acqui- sizione video digitale. Cataloga i file per paziente e per genere, modifica l'aspetto grafico a livelli con i vari stru- menti di filtro disponibili, consentendo il roll-back all'immagine originale.
Integrazione con palmare/smart- phone/tablet	Si	No	Si	Clone/Dual Head su Apple Ipad/ dispositivi Android	Integrazione totale con Tablet PC, interazione con smartphone per l'agenda appuntamenti e l'anagrafi- ca pazienti (add-in)
Consenso informato	Si	Si	Si	Si	Si
Certificati visita, richiesta esami, ricette mediche	Si, senza prontuario farmaceutico	No, disponibile gestione moduli report personalizzabili per paziente	Si	Si	Si
Integrazione con sistemi telefonici VoIP	No	No	•	Composizione automatica numero telefonico, identificazione paziente alla chiamata con apertura automa- tica delle schede dei componenti del gruppo familiare	Composizione automatica numero telefonico

Gestione 2007/47/OE (ex 93/42)	No	Si	Si	Si	Si	Si	Si
Gestione privacy e DFS	No	Si	Si	Si	Si	Si (modulo opzionale)	Si
Gestione magazzino	No	Ordini/Carico/Scarico Inventario/ sottoscorita/sottogiacenza	Fornitori con registrazione fatture e scadenzario, studi di settore su acquisti, ordini, carico e scarico del materiale-sottoscorita, inventario, valorizzazione del magazzino, gestione codici a barre	Con lettere di codice a barre o tecnologia RFID, scarico manuale/ automatico, inventari. Gestione logistica	No	No	No
Statistiche studio	Si	Report situazione operatori esterni studio/statistiche su prestazioni	Dettagliate sulle attività dei pazienti/ piani di cura/terapie/branche, statistiche contabili su preventivi/ fatture/incassi/saldi pazienti/pagamenti fornitori e sulla produttività dei collaboratori e relativi compensi	Per paziente, operatore, operazioni, analisi personalizzata per ogni argomento, export vs excel	Bilancio paziente, storico paziente, storico cure, cure e compensi operatore, cure totali		
Gestione sito web dello studio	No	No	No	No	Si	No	No
Sincronizzazione agenda/sito web	No	No	No	No	No	No	No
Gestione on line degli appuntamenti	No	No	No	No	No	No	Si
Tempo di esistenza del programma	dal 1993	18 anni	18 anni	18 anni	21 anni	9 anni	9 anni
Requisiti di sistema	Sistemi operativi Microsoft 32 o 64 bit, 1 Gbyte Ram, spazio su disco 100 Mb	Windows tutti 32/64bit, 500 mb RAM, 1Gb disco disponibile	Windows Xp/7/Server	Windows Xp/7/Server	Windows, 512 Mb Ram, 1 Gb Hard Disk	Windows 2000/XP/Visia/7, CPU 1 GHz o sup, RAM 512 Mb min, HD 300 Mb, scheda grafica 1024x768 min	Windows 2000/XP/Visia/7, CPU 1 GHz o sup, RAM 512 Mb min, HD 300 Mb, scheda grafica 1024x768 min
Collegamento con altri software diversi dal fornitore/produttore	Si, tutti i più importanti gestionali per immagini	Cheph Pratic - OdontoLab	Si contabilità generale: Esatto - E/Ready	Si contabilità generale: Esatto - E/Ready	Florinda Probe (sondaggio parodontale elettronico), Metal Check (analisi galvanometriche), Cic Pro (motivazione paziente)	Si collega con i principali software di gestione immagini e di analisi cefalometrica.	Si collega con i principali software di gestione immagini e di analisi cefalometrica.
Invio e-mail e sms	No	Sms programmati per ricordare appuntamento giorno dopo/ richiami/colletti	Si invio in automatico dall'agenda appuntamenti o su gruppi di pazienti selezionati secondo vari criteri	Si invio in automatico dall'agenda appuntamenti o su gruppi di pazienti selezionati secondo vari criteri	Gestione e-mail, sms e telefonate con operatore digitale con addebito a consuntivo	Invio SMS ed e-mail integrato con agenda app, e gestione richiami, compilazione automatica del messaggio.	Invio SMS ed e-mail integrato con agenda app, e gestione richiami, compilazione automatica del messaggio.
Database SQL	Si	Si	Si	Si	No	No	No
Collegamento ai principali radiografici digitali	Si, tutti	Kodak, Gendex, Digora, Vatech, Owandy, Sirona, DbsWin, Eva	Gendex/Kavo, Kodak/Trophy, Sirona, Durr, Instrumentarium, Vatech, Owandy, Csn	Gendex/Kavo, Kodak/Trophy, Sirona, Durr, Instrumentarium, Vatech, Owandy, Csn	Interfacciamento gratuito con driver Twain o integrazione diretta con rx Library. Fornitura diretta di Soredex, Owandy, Gendex	Si collega con le cartelle radiografiche dei principali software di gestione del sensore RVG e dell'ortopanoramio.	Si collega con le cartelle radiografiche dei principali software di gestione del sensore RVG e dell'ortopanoramio.
Gestione in rete	Si, consigliata	Si	Si	Si	Installazione del software anche su una rete di emergenza per assicurare piena operatività in tempo reale	Si	Si
Prezzo di listino*	Euro 850,00	Euro 1.290,00/4.590,00	A partire da Euro 590,00	A partire da Euro 590,00	a partire da Euro 1.530,00	Euro 960,00 (lic. monoutente) - Euro 250,00 (lic. agiuntiva) Euro 684,00 (lic. competitive upgrade - destinata a chi passa a Geod XP)	Euro 960,00 (lic. monoutente) - Euro 250,00 (lic. agiuntiva) Euro 684,00 (lic. competitive upgrade - destinata a chi passa a Geod XP)

Legenda: ⊕ **approfondimento** € **offerta**

* I prezzi si intendono al netto di IVA

> SOFTWARE GESTIONALI DA STUDIO

Denominazione del prodotto	GEOD XP PROFESSIONAL	GEOD XP STANDARD	GEST PRATIC	HORIZON BLUE	INFOSTUDIO
Produttore	AlbaSoftware di Colombo A.	AlbaSoftware di Colombo A.	Odontoprogram	Caes Software Srl	TecnoMobile
Cartelle gestite	Parodontale, gnatologica, ortodontica	Parodontale, gnatologica, ortodontica	Parodontale, ortodontica, odontogramma	Odontoiatrica, endodontica, parodontale, ortodontica	Parodontale, impiantologica, ortodonzia
Anamnesi	Si	Si	Si	Si	Si
Cartella clinica	Si	Si	Si	Si	Si
Agenda	Giornaliera, lavorativa, settimanale, mensile, multi-operatore, copia/incolla/trasnca appuntamento, grafica tipo cura, ricerca ore libere, lista d'attesa	Giornaliera, lavorativa, settimanale, mensile, multi-operatore, copia/incolla/trasnca appuntamento, grafica tipo cura, ricerca ore libere, lista d'attesa	Giornaliera, settimanale, mensile, operatore	Sincronizzabile con Google Calendar	Giornaliera, settimanale e per poltrona, anche in stampa
Prima nota	Si	Si	Si	Si	Si
Gestione	Richiami, Solleciti, registri contabili	Richiami, Solleciti, registri contabili	Richiami, solleciti e registri contabili	Richiami, Solleciti, registri contabili	Richiami, solleciti e registri contabili
Studi di settore	Si	Si	No	Si	Si
Acquisizione e gestione delle immagini	Geod Image (add-in) gestisce tutte le immagini ed i file multimediali provenienti dai vari dispositivi di acquisizione video digitale. Cataloga i file per paziente e per genere, modifica l'aspetto grafico a livelli con i vari strumenti disponibili, consentendo il roll-back all'immagine originale	Geod Image (add-in) gestisce tutte le immagini ed i file multimediali provenienti dai vari dispositivi di acquisizione video digitale. Cataloga i file per paziente e per genere, modifica l'aspetto grafico a livelli con i vari strumenti di filtro disponibili, consentendo il roll-back all'immagine originale	Si, anche Dicom	Si	Da archivio esterno, fotografia digitale, scanner, telecamera endorale
Integrazione con palmare/smartphone/tablet	Integrazione totale con Tablet PC, interazione con smartphone per l'agenda appuntamenti e l'anagrafica pazienti (add-in)	Integrazione totale con Tablet PC, interazione con smartphone per l'agenda appuntamenti e l'anagrafica pazienti (add-in)	No	Si, visione immagini, consensi e anamnesi	Agenda appuntamenti su smartphone e tablet android, Iphone, Ipad
Consenso informato	Si	Si	Si	Si	Si
Certificati visita, richiesta esami, ricette mediche	Si	Si	Si	Si	Si
Integrazione con sistemi telefonici VoIP	Composizione automatica numero telefonico	Composizione automatica numero telefonico	•	No	Composizione automatica numero telefonico, identificazione paziente alla chiamata
Gestione 2007/47/CE (ex 93/42)	Si	Si	•	Si	Si
Gestione privacy e DFPs	Si	Si (modulo opzionale)	Si	Si	No
Gestione magazzino	Schede fornitori, fatture acquisto e scad, pagamenti, carico e scarico automatico per prestazione, scorta minima, sottoscorta, valoriz. magazzino, scadenze prodotti	No	Carico, scarico, barcode, scorta minima, scadenze	Ordini, carico e scarico	Ordini, carico e scarico

Statistiche studio	Bilancio paziente, storico paziente, storico cure, cure e compensi operatore, cure totali, pazienti senza cure, analisi costi/prestazioni	Bilancio paziente, storico paziente, storico cure, cure e compensi operatore, cure totali, pazienti senza cure	Grafiche/numeriche divise per specialità/operatore/periodo	Numerose statistiche contabili e gestionali
Gestione sito web dello studio	No	No	No	No
Sincronizzazione agenda/sito web	No	No	No	No
Gestione on line degli appuntamenti	Si	Si	No	No
Tempo di esistenza del programma	9 anni	9 anni	7 anni	10 anni
Requisiti di sistema	Windows 2000/XP/Vista/7 CPU 1 GHz o sup., RAM 512 Mb. min., HD 300 Mb, scheda grafica 1024x768 min	Windows 2000/XP/Vista/7 CPU 1 GHz o sup., RAM 512 Mb. min., HD 300 Mb, scheda grafica 1024x768 min	Win 98/XP/2003/Vista/7 - Ram 256 Mb – HD 200 Mb	Windows XP/Vista/7
Collegamento con altri software diversi dal fornitore/produttore	Si collega con i principali software di gestione immagini e di analisi cefalometrica. E' possibile integrare nuovi collegamenti con software già in possesso del Cliente	Si collega con i principali software di gestione immagini e di analisi cefalometrica. E' possibile integrare nuovi collegamenti con software già in possesso del cliente	No	Si
Invio e-mail e sms	Invio SMS ed e-mail integrato con agenda app. e gestione richiami, compilazione automatica del messaggio. Possibilità di inviare via e-mail ogni documento direttamente dall'anteprima di stampa	Invio SMS ed e-mail integrato con agenda app. e gestione richiami, compilazione automatica del messaggio. Possibilità di inviare via e-mail ogni documento direttamente dall'anteprima di stampa	Si, tramite internet	Ricordare appuntamenti, richiami, auguri, marketing e promozioni
Database SQL	No	No	No	Si
Collegamento ai principali radiografici digitali	Si collega con le cartelle radiografiche dei principali software di gestione del sensore RVG e dell'ortopantomografo. E' possibile collegare più di un programma di radiografia e integrare nuovi collegamenti con software già in possesso del cliente	Si collega con le cartelle radiografiche dei principali software di gestione del sensore RVG e dell'ortopantomografo. E' possibile collegare più di un programma di radiografia e integrare nuovi collegamenti con software già in possesso del cliente.	Si	Con tutti i radiografici in commercio
Gestione in rete	Si	Si	Si	Si
Prezzo di listino*	Euro 1.890,00 (lic. monoutente) - Euro 360,00 (lic. aggiuntiva) Euro 1.344,00 (lic. competitive upgrade - destinata a chi passa a Geod XP)	Euro 1.590,00 (lic. monoutente) - Euro 300,00 (lic. aggiuntiva) Euro 1.134,00 (lic. competitive upgrade - destinata a chi passa a Geod XP)	da Euro 299,00 (noleggio annuale), da Euro 899,00 (acquisto)	Euro 980,00 versione monoutente, offerta fino al 31/12

Legenda: ☺ **approfondimento** ☹ **offerta**

* I prezzi si intendono al netto di IVA

> SOFTWARE GESTIONALI DA STUDIO

Denominazione del prodotto	MACH3	ORISIDENT EVO PER MAC	ORISIDENT EVO PROFESSIONAL	ORISIDENT XTRA	QUADENT PROFESSIONAL V. 7.0
Prodotto	Reinhold di R. Testa	Elite computer italia	Elite computer italia	Elite Computer Italia	Quadra Engineering
Cartelle gestite	Parodontale e ortodontica	Varie cartelle specialistiche opzionabili	Parodontale, ortodontica, gnatologica	Parodontale e ortodontica	Clinica generale
Anamnesi	Si	Si	Si	Si	No
Cartella clinica	Si	Si	Si	Si	Si
Agenda	Per giorno, settimana, medico	Giornaliera, settimanale, mensile	Giornaliera, settimanale, mensile, multimedia, multiarchivio	Giornaliera, settimanale, mensile, multimedia e multi archivio	Giornaliera, mensile, settimanale, annuale
Prima nota	Si	Si	Si	Si	Si
Gestione	Richiami, solleciti e registri contabili	Richiami, Solleciti	Richiami, Solleciti, registri contabili (opzionabile)	Richiami, Solleciti	Richiami, solleciti e registri contabili
Studi di settore	Si	No	Si	Si	No
Acquisizione e gestione delle immagini	Tramite telecamera, scanner e importazione file	Si	Si	Si	Si
Integrazione con palmare/smart-phone/tablet	No	Si, cartella, agenda, immagini, schema dentale	Si	•	No
Consenso informato	Si	Si	Si	Si	No
Certificati visita, richiesta esami, ricette mediche	Si	Si	Si	Si	No
Integrazione con sistemi telefonici Volp	No	Composizione automatica numero telefonico	Composizione automatica numero telefonico (opzionabile)	Composizione automatica numero telefonico (opzionabile)	•
Gestione 2007/47/OE (ex 93/42)	Si	Si	Si	Si	No
Gestione privacy e DPS	Si	Privacy si, DPS no	Si	Si	Si
Gestione magazzino	No	Elenco materiali	Ordini, carico, scarico automatici, statistiche, gestione scorta minima, scadenze prodotti, attrezzature	Scorta minima, statistiche materiali, movimenti carico e scarico, gestione attrezzature	•
Statistiche studio	Sia di carattere clinico che contabile	Si	Prestazioni, operatori, materiali, tempi e costi	Sulle prestazioni, gli operatori e i materiali	Per medico terapeutica
Gestione sito web dello studio	No	No	Si	No	No

Sincronizzazione agenda/sito web	No	No	Le richieste di appuntamenti online dal sito vengono inviate in automatico in Orisident ed eventualmente trasformate in appuntamenti in agenda	No	No	No
Gestione on line degli appuntamenti	No	No		Si	No	No
Tempo di esistenza del programma	2004	1 anno	2 anni	15 anni	20 anni	
Requisiti di sistema	Windows XP/7, 512 Mb Ram, HD 500 Gb	S.O.: Snow Leopard/Lion o successivi Ram: 2 GByte Spazio Libero su disco: 1 Gbyte Scheda grafica: Intel HD Graphics 3000	Windows XP VISTA, 7 - 3 Gb RAM, 3Gb spazio su disco, scheda grafica SVGA 1280x800	Windows XP PRO - Vista - 7 .500 Mb spazio su disco, 1Gb Ram, scheda video SVGA 1024X768	XP - Vista - 7	
Collegamento con altri software diversi dal fornitore/produttore	Gestione immagini radiologiche	Con vari software di contabilità per esportazione fatture	Con vari software di contabilità per esportazione fatture	Con vari software di contabilità per esportazione fatture	No	
Invio e-mail e sms	Si	Opzionabili	Si	Si	No	
Database SQL	No	Si	Si	No	No	
Collegamento ai principali radiografici digitali	Si, tutti	Si con oltre 20 radiografici	Si	Si	No	
Gestione in rete	Si	Si	Si	Si	Si	
Prezzo di listino*	Non fornito	a partire da Euro 1.533,00	a partire da Euro 1.533,00	Euro 499,00	Download gratuito	

* I prezzi si intendono al netto di IVA

Legenda: approfondimento offerta

INFO OPERATORI

AlbaSoftware di ColomboA.

039.6040909
www.albasoftware.it
Biosfera srl
0541.39356
www.biosferasrl.it
Caes Software srl
06.94316041

www.caes.it

Dental Technologies
Integration's srl
0461.092085
www.deornet.com
Digital Idea srl
055.0116038
www.digitalidea.eu

www.dentalnet.it

Digital Imaging Di Testoni
Mario & C. sas
011.6056962
www.archimed.org
(Distributore CSN Industrie)
02.6186111
www.csn-industrie.it

Elite Computer Italia

02.27409521
www.orisline.com
Infomedica srl
039.481604
www.infomedica.info
www.imedica.it
Media Lab srl

0187.517775
www.mlsw.com
Odontoprogram
0541.691345
www.odontoprogram.com
Orange Evolution srl.
0331/455613
www.orangevolution.it

➤ SOFTWARE GESTIONALI DA STUDIO

	SANOSOFT DENT	STUDIO PRONTO24	SWDENTAL	WEB APPLICATION-DEORNET LITE-DENTIST ORGANIZER CLOUD	XDENT
Denominazione del prodotto					
Produttore	Sanosoft	UMA Innovation di Leonardo Del Priore	SWHT Softwork srl	Dental Technologies Integrations s.r.l	Tekne informatica & Comunicazione
Cartelle gestite	Parodontale	No	Ortodontica, parodontale, impiantologia, gnatologia	Anagrafica-Anamnesi, Generale-Anamnesi Odontoiatrica-Esame Obiettivo-Piano terapeutico-Diario Clinico	Parodontale, conservativa, endodontica, implantare, ortodontica
Anamnesi	Si	No	Si	Con controllo attivo congruità dichiarazioni	Si
Cartella clinica	Si	No	Si	Si	Si
Agenda	Giornaliera, settimanale, mensile, multi operatore, promemoria, blocco note attività	Giornaliera, settimanale, settimanale raggruppata mensile	Organizzabile dinamicamente a piacere	Giornaliera/ Settimanale/Mensile vista operativa per riuniti - ricerca orari liberi - drag&drop prestazioni ed appuntamenti - multi operatore - definizione modularità riuniti	Giornaliera e settimanale, per operatore singolo-multiperatore. Studi per occupazione riuniti e/o radiografici
Prima nota	Si	No	Si	Si	Si
Gestione	Richiami, solleciti, registri contabili	Richiami, solleciti	Richiami, solleciti, registri contabili	Richiami e solleciti	Richiami e solleciti
Studi di settore	No	No	Si	Si	Si
Acquisizione e gestione delle immagini	Vista d'insieme delle radiografie e immagini proprie	No	Modulo multimedia	Working progress	Gestione archivio tac Dicom su server Pacs
Integrazione con palmare/smartphone/tablet	Connessione desktop remoto	Si	Modulo agenda Cloud	Si	Con Iphone, Ipad, Tablet-Android
Consenso informato	Si	No	Si	Si	Si
Certificati visita, richiesta esami, ricette mediche	Si	No	Si	No, disponibile gestione moduli report personalizzabili per paziente	Si
Integrazione con sistemi telefonici VoIP	Composizione automatica numero telefonico	No	Composizione automatica numero telefonico, identificazione paziente alla chiamata	•	Composizione automatica numero telefonico, identificazione paziente alla chiamata
Gestione 2007/47/CE (ex 93/42)	Si	No	Si	Si	Si
Gestione privacy e DPS	Si	No	Si	Si	Si
Gestione magazzino	Gestione numeri di lotto e attrezzature	No	Carico, scarico automatico, gestione ordini fornitori	Ordini/Carico/Scarico Inventario/sottoscorta/sottogiacenza	Ordini, carico scarico, codici a barre, scaduti, sottoscorta, inventari
Statistiche studio	Fatturazione, prestazioni, pazienti	No	Trattamenti, eseguito/incassato per mese	Report situazione operatori esterni studio/statistiche su prestazioni	Si

Gestione sito web dello studio	No	Si	Si	No	No	No
Sincronizzazione agenda/sito web	No	Si	Modulo agenda cloud	Nativa on-line	Con Iphone, Ipad, Android	
Gestione on line degli appuntamenti	No	Si	Si	Si	Si	
Tempo di esistenza del programma	7 anni	3 anni	9 anni	5 anni	6 anni	
Requisiti di sistema	Windows 2000/Xp/Vista/7, HD 100 Mb, RAM 512 Mb		Da Windows Xp in poi	PC con SysOp Windows, Mac, Linux, Browser a scelta come Chrome, Firefox, Safari, Opera, Explorer	MacosX, Windows, Linux, iOS, Android	
Collegamento con altri software diversi dal fornitore/produttore	Dental Explore 3D, visualizzazione 3D e educazione interattiva del paziente	Si	Tutti i software sono richiamabili con parametri	Working progress	Contabilità, imaging, editing testo	
Invio e-mail e sms	Si	Si	Si	Sms programmati per ricordare appuntamento giorno dopo/ richiami/ solleciti	Sms, e-mail, xprint per invio stampe personalizzate con layout professionali	
Database SQL	Si	Si	Si	Si	Si	
Collegamento ai principali radiografici digitali	Si	No	Si	No	Soluzioni per Mac e Windows	
Gestione in rete	Si	Si	Si	Si	Si	
Prezzo di listino*	Euro 1.300,00 monourente Euro 1.800,00 multiutente	Euro 200,00 all'anno servizio online, desktop gratuito	Modulare a partire da Euro 480,00	Euro 399,00 1 log. Euro 899,00 6 log.	A canone a partire da Euro 39,00 / mese - Acquisto a partire da Euro 800,00	

Legenda: approfondimento offerta

* I prezzi si intendono al netto di IVA

Quadria Engineering
www.quadent.it
Quartex Informatica
02.48011991
www.quartex.it

Reinhold di R. Testa
02.95138477
www.reinhold.it
Sanosoft
0472.200225

www.sanosoft.com
Swht Software srl
045.9251255
www.swdentaital.it
TecnoMobile

06.913047
www.tecnomobile.net
Tekne Informatica & Comunicazione
0932.681600

www.xdent.it
Uma Innovazione Di Leonardo Del Priore
www.studiopronto24.it

AVVERTENZE IMPORTANTI PER IL LETTORE - I dati e le informazioni pubblicati in questa sezione, e negli eventuali approfondimenti pubblicati nella successiva collegata, sono forniti dalle aziende produttrici e/o importatrici e/o distributori dei prodotti, le quali si assumono tutte le responsabilità legate alla loro veridicità e correttezza. In questa sezione i prodotti, quando possibile, sono raggruppati per omogeneità di destinazione d'uso, ed in ordine alfabetico secondo la denominazione commerciale. La presente rubrica ha finalità di informazione giornalistica, non di repertorio, non ha pretesa di esaustività e non vuole esprimere giudizi sui prodotti. Il lettore è invitato a non interpretare come una scelta redazionale la selezione di prodotti o la mancata citazione di altri.

Check-Up Il software che interpreta il modo di lavorare dello studio.

Il software Check-up nasce nel 2003 a fronte delle sempre più esigenti richieste di **controllo gestionale** dell'attività dello studio odontoiatrico. Biosfera srl ha avvertito un **cambio di attenzione** da parte di quegli studi che, ad un odontogramma colorato e scenografico, preferiscono un **strumento semplice e veloce** per l'aggiornamento dei dati clinici ed amministrativi del paziente. Prima nota, controllo della produzione mensile dei collaboratori, nuovi pazienti, analisi dei preventivi, elenco pazienti debitori, studi di settore... queste sono alcune delle caratteristiche gestionali di Check-Up. Per realizzarle, Biosfera dal 2004 si è pregiata della consulenza del dott. **Tiziano Caprara** (<http://www.tizianocaprara.com>) odontoiatra che da oltre 10 anni si occupa di gestione dello studio e del personale odontoiatrico. La parte clinica è semplice e basata sul concetto "**il software deve interpretare il modo di lavorare dello studio**" e non viceversa. Grazie all'utilizzo di

piccoli scanner diventa semplice trasformare le schede cartacee in cartelle digitali. Nella sua versione "Base" Check-Up risulta un software così semplice da essere utilizzato anche dagli utenti "meno appassionati" all'uso del computer. Esistono **moduli aggiuntivi** come ortodonzia, immagini, **database remoto, telelavoro e programmazione dei piani di trattamento** come si usa presso il Dipartimento di Parodontologia dell'Università di Göteborg, **Fotografia digitale in wireless** (la foto viene salvata in cartella paziente), utilizzo di **tablet iPad** o di tipo Android per lavorare sempre connessi ai dati dello studio.

Check-Up utilizza il software **Kalendar** per la **gestione degli appuntamenti**. E' un'agenda talmente semplice che in media ha una tempo di apprendimento ed utilizzo inferiore a 2 ore.

Scala dei tempi regolabile a 5, 10, 15 minuti, visione di più



giornate e più operatori insieme, invio SMS e **novità importante calcolo del Target di produzione giornaliero** previsto.

Biosfera completa i suoi software con **Formazione** in studio e **Servizio Assistenza** telefonico e via internet.

Visitate il sito www.biosferasrl.it per approfondire la conoscenza dei prodotti di Biosfera

srl e per richiedere materiale informativo.

PER INFORMAZIONI:
Biosfera s.r.l.
Via Edelweiss Rodriguez Senior, 3
47924 Rimini (RN)
Tel 0541.393561
Fax 0541.1810252
www.biosferasrl.it
info@biosferasrl.it



Chirurgia guidata **personalizzata?**

Perché ogni Paziente è un caso unico

Kit chirurgico **universale?**

Per utilizzare lo stesso sistema su più piattaforme impiantari

Diagnosi 3D **certificata a meno di 100 euro?**

Chiunque può iniziare a lavorare senza investimenti onerosi

Anche in versione **nativa sul mio MAC?**

Per sfruttare a fondo i sistemi Apple



DentalNet, il nuovo software a misura di medico



Gestire uno studio richiede energie che non si devono mai sottrarre alla cura del paziente, per questo abbiamo semplificato il vostro lavoro con DentalNet.

Da una lunga e accurata progettazione con medici dentisti, lo staff informatico della Digital idea srl, ha permesso il nascere di un software "su misura" per studi e cliniche odontoiatriche che provvede

alla gestione di tutte le attività, in modo chiaro e immediato, attraverso una semplice interfaccia utente.

Il programma può essere utilizzato sia dal singolo sia da professionisti associati. Sua caratteristica, unica nel settore, è di gestire studi collegati tra loro o presidi medici distaccati. In questa modalità DentalNet fornisce indici economico gestionali sia a

livello di network sia a livello di ogni singola struttura; inoltre l'utente può collegarsi in remoto da uno studio ad un altro per consulti medici, visione delle cartelle cliniche o svolgimento di funzioni interne.

Altra novità di DentalNet è la sincronizzazione dell'agenda con Google Clendar: il medico o lo staff potranno così consultare le attività fissate dall'esterno, dal web o da Smart Phone.

Infine ai pazienti verrà ricordato l'appuntamento preso tramite SMS, così da evitare dimenticanze e poltrone vuote! DentalNet prevede un'ampia personalizzazione e la possibilità di trasporto dati, da vecchi sistemi di gestione a nuovo software.

I Moduli di Gestione che DentalNet offre sono:

- Anagrafica Pazienti;
- Agenda Pazienti (in stile Ms Outlook);
- Cartella Clinica (anamnesi, preventivi, piano di cura, fatture, immagini diagnostiche, documenti personalizzati);
- Anagrafica Personale;
- Agenda Personale;
- Contabilità (carico/scarico

magazzino, ordini, fatture, resi scadenzario, prima nota);

- Invio SMS di promemoria ai pazienti;
- Video chiamata a studio remoto (solo versione Enterprise);
- Reportistica su statistiche studio;
- Configurazione.

Lavorare in team ci ha permesso di creare un software adatto alle esigenze proprie del medico e dello staff amministrativo e segretariale; aver semplificato la vostra gestione ha avuto come scopo farvi risparmiare tempo e denaro: DentalNet ha prezzi accessibili e garantisce la possibilità di avere una assistenza continua.

www.dental-net.it

PER INFORMAZIONI:

Digital Idea
Via Mannelli, 83
50136 Firenze
www.digitalidea.eu
Tel/fax +39 055.0116038

Sanosoft® dent: efficienza per lo studio dentistico



È la ferma convinzione di Sanosoft che un software gestionale per supportare effettivamente lo studio dentistico deve innanzitutto

garantire all'operatore l'accesso rapido e semplice ad informazioni complete. Sanosoft dent grazie ad una potente

visualizzazione delle informazioni adempie pienamente questa esigenza fondamentale: la cartella clinica dispone di una vista grafica d'insieme, lasciando all'utente la possibilità di scegliere le informazioni da visualizzare. L'utente inoltre riesce in qualsiasi momento a tenere traccia dei pazienti che sono attualmente presenti nello studio e in quale stanza si trovano. L'alta flessibilità e configurabilità fanno di Sanosoft dent uno strumento di supporto effettivo ed efficiente nei processi di gestione e organizzazione: l'anamnesi, che è completamente personalizza-

bile, permette all'utente di collegare singole voci ad una funzione d'allarme. Sanosoft dent con la sua interfaccia intuitiva consente un utilizzo facile ed efficiente del programma: con la nuova barra multifunzione (RibbonBar) è possibile individuare a colpo d'occhio i comandi necessari per completare le attività.

PER INFORMAZIONI:

Sanosoft
Tel +39 0472.200225
info@sanosoft.com
www.sanosoft.com

OrisDent uno studio odontoiatrico moderno ed efficiente.

OrisDent evo® è l'unico software gestionale attualmente sul mercato in Italia che integra le funzionalità di gestione clinica e contabile con le nuove tecnologie e il web, per offrirti una soluzione unica a 360 gradi. Da oggi è disponibile nativo sia per Windows™ che per Mac™.

OrisDent evo velocizza e semplifica le attività dello Studio, stupisce per la grafica moderna e la qualità estetica delle schermate; le nuove icone grandi ed intuitive consentono di muoversi da una sezione all'altra del software con un solo click. Lo schema dentale si arricchisce di nuove rappresentazioni grafiche come le protesi mobili e gli scheletrati, visualizzabili in cartella sulla grafica delle arcate.

Con il servizio Website di OrisDent evo puoi dare visibilità alla tua attività creando in modo semplice ed autonomo il **sito web dello studio**; scegli il look del tuo sito tra i diversi template grafici disponibili, inserisci informazioni e immagini sullo staff, le cure, i servizi offerti, gli ambienti di lavoro, pubblica sull'home page comunicazioni di servizio e promozioni per informare tutti i tuoi pazienti e co-



loro che potrebbero diventarlo. I tuoi pazienti possono inviare dal sito le richieste di appuntamento on-line che vengono visualizzate immediatamente in OrisDent, puoi richiamare il paziente e fissare in automatico l'appuntamento in agenda. Questi servizi, ormai presenti in molte strutture sanitarie moderne, rappresentano una comodità irrinunciabile sia per i pazienti che per gli operatori interni, permettono un'organizzazione puntuale ed efficiente, evitano perdite di tempo e onerose dispersioni di risorse e conferiscono alla tua attività

un'immagine all'avanguardia e professionale.

OrisDent evo garantisce stabilità e sicurezza grazie al database in SQL e si adatta perfettamente alle più moderne risoluzioni video e ai monitor **16:9**, è compatibile con gli strumenti di ultima generazione della Apple™ in modo da consentirti di sfruttare le potenzialità e il design della tecnologia che preferisci.

Con OrisDent evo puoi attivare il servizio di assistenza **Global Care**, che ti garantisce la sicurezza di un supporto completo sul software gestionale e sul

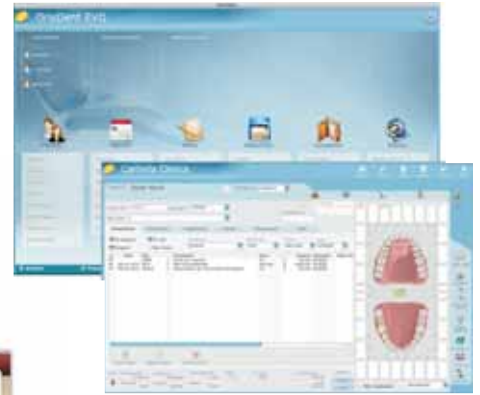

tuo sistema informatico, consentendoti di lavorare con serenità.

Il servizio include l'installazione automatica degli aggiornamenti, Backup dei dati in remoto, assistenza telefonica prioritaria, supporto in remoto, supporto tecnologico e live update del sistema operativo, installazione di un Antivirus professionale e firewall, indirizzo PEC e una chiave usb da 4 GB per la gestione dei tuoi dati.

PER INFORMAZIONI:
Elite Computer Italia S.r.l.
Via Achille Grandi, 21
20090 Vimodrone (MI)
Tel. 02.27409521
www.orisline.com
info@orisline.com

Dental Shine

Laboratorio & Milling Center - Roma Nord
Autorizzato Wieland

PRESENTA
"Pure"

il nuovo super traslucente per protesi monolitiche in
ossido di zirconio

by Wieland

www.dentalshine.it 06. 3081 6021

WIELAND
DENTAL

3 precolorati e
1 bianco da infiltrazione



ZENOSTAR

Investire nel proprio lavoro



SWDental nasce nel 2003 da un progetto che si pone come obiettivo l'uso della tecnologia digitale al servizio dei medici. L'esperienza maturata da oltre 20 anni di lavoro su programmi analoghi quali PCDental e FreeDent ci hanno permesso

di affrontare la nuova avventura con la consapevolezza dell'importanza per l'utilizzatore di operare nel modo più semplice.

Alcune caratteristiche che lo contraddistinguono sono:

1) La Personalizzazione, ogni

struttura medica può avere il programma impostato secondo proprie metodologie di lavoro e ogni utente può personalizzare la grafica e organizzare il proprio desktop con le procedure che utilizza.

2) la Semplicità d'uso, una volta personalizzato, all'utente bastano poche operazioni per lavorare col massimo rendimento clinico, amministrativo e gestionale.

3) la Modularità, la possibilità di acquisire ed usare solo ciò che interessa permette di investire le proprie risorse nel momento di necessità e con la certezza che un'evoluzione futura della propria struttura è comunque garantita.

4) la Sicurezza, i dati sono gestiti in modo da assicurare l'accesso solo agli operatori abilitati. Con un controllo operativo al fine di minimizzare eventuali errori umani.

5) la Multispecialità, la possibilità di operare oltre il dentale con cartelle polispecialistiche, come SWEstetica, SWKiro, ...

Può essere installato su Windows e Mac e utilizzare Tablet per accedere ai dati, può lavorare in Cloud, si può interfacciare a quasi tutti i videoradiografici presenti sul mercato, ha la possibilità di trasferire le fatture e i pagamenti ai più diffusi programmi per commercialisti e...

SWDental si integra agevolmente in qualsiasi realtà diventando uno strumento indispensabile di gestione e controllo della propria attività.



PER INFORMAZIONI:

SWht Softwork srl

Via G. Barucchi, 37

37139 Verona

www.softwork-it.com



L'eccellenza nella chirurgia guidata

Attraverso la progettazione implantare software assistita, la metodologia ModelGuide, realizza per il dentista una guida chirurgica personalizzata che consente di eseguire l'intervento implanto-protetico in modo sicuro, efficiente e rapido.

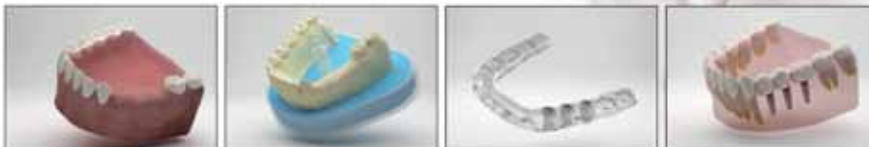

Bionova • Via Trieste, 4 • 19020 Follo - La Spezia •
Tel. 0187-51.77.75 r.a. • Fax 0187-51.18.33 • www.bio-nova.eu

XDent

il meglio della tecnologia software
per lo studio dentistico



➤ APPROFONDIMENTI

XDent - Il meglio della tecnologia software per lo studio dentistico



XDent iPad edition 2

La **soluzione completa** per la gestione dello studio odontoiatrico con iPad. La versione di XDent pensata per l'interfaccia *touch*, da utilizzare **in studio o fuori studio** per gestire la tua attività **solo con iPad**.



Mac, Windows e Linux

XDent: l'unico software gestionale utilizzabile nativamente su **Mac e PC** senza software di virtualizzazione. Lo staff dello studio può utilizzare Mac o PC indifferentemente sulle postazioni di lavoro.

www.xdent.it

commerciale@xdent.it

AREA CENTRO-SUD ITALIA
0932.681600

AREA NORD ITALIA
0444.371352

XDent è il software **gestionale più evoluto** per l'automazione dello studio dentistico, disponibile in forma nativa per computer Apple Mac, per PC con Windows o Linux e per dispositivi mobili iPad e iPhone e Tablet dotati di sistema Android.

XDent è **l'unico software sul mercato italiano** disponibile in distinte versioni: per MacOSX, Windows, Linux, iOS e Android, ognuna in grado di sfruttare caratteristiche ed efficienza dei diversi sistemi **senza usare software di virtualizzazione**.

Può essere usato in studi dove coesistono computer Mac e computer Windows o Linux, ed è la scelta ottimale se si sta pianificando una migrazione alla piattaforma Apple perché consente di cambiare i PC gradualmente.

XDent permette all'odontoiatra di sfruttare i vantaggi competitivi che l'evoluzione tecnologica oggi mette a disposizione. Si possono consultare le agende appuntamenti da qualsiasi luogo, si possono studiare i casi clinici senza essere fisicamente in studio, così come si possono ottimizzare i costi di segreteria se si hanno più studi.

Con **XDent iPhone edition**, **XDent iPad edition** e **XDent Android edition**, gli operatori e i consulenti possono usare i dispositivi Apple iPhone e iPad, o i Tablet con sistema Android per operare ovunque sui planning appuntamenti, sulle anagrafiche pazienti, sui piani di cura e sulle immagini diagnostiche: *mantenendo sempre i dati aggiornati in tempo reale* con le postazioni di studio.

XDent iPad Studio è un'altra soluzione studiata per iPad; utilizzabile dai pazienti per la compilazione dell'anamnesi e dell'anagrafica. Ottimizza i tempi e i costi di segreteria e da una immagine esclusiva e professionale dello studio.

XDent integra soluzioni **VoIP**, **e-Print** ed invio **SMS** per gestire le comunicazioni con i pazienti. L'integrazione VoIP permette agli operatori di studio di visualizzare a video i dati del paziente chiamante (saldo, anagrafica etc.) prima ancora di rispondere alla telefonata. Allo stesso tempo le telefonate in uscita sono effettuate con un semplice click.

XDent è disponibile inoltre in versione **Cloud** in cui **tutti i dati risiedono sulla nuvola**. Nella versione Cloud il sof-

tware può anche essere tenuto su una chiavetta USB e non necessita di alcuna installazione.

A differenza delle soluzioni basate su interfaccia web, XDent Cloud mantiene **la velocità, l'affidabilità e la versatilità** di una applicazione nativa, progettata appositamente per il sistema operativo del proprio computer sfruttandone appieno le capacità di elaborazione. Anche in versione Cloud, si integra con le altre soluzioni *mobile* per iPhone e iPad e per dispositivi Android

XDent espone a Milano
Expodental 2012

PER INFORMAZIONI:
www.xdent.it
commerciale@xdent.it
Area Centro Sud Italia
0932.681600
Area Nord Italia
0444.371352
TEKNE informatica
& comunicazione
Via Cupoletti 1
97100 Ragusa

Top Quality Group

Vogliamo presentarvi la nostra azienda **Top Quality Group sas**, Leader da anni nel settore apparecchiature elettromedicali e medicina estetica.

Radiofrequenza, Cav Cell, Luce Pulsata e Ossigeno Dermo Infusione. Voi siete professionisti nel ridare un bel sorriso ai vostri pazienti insieme a noi potreste offrire un aspetto molto più giovanile, senza rughe, macchie, acne e peli superflui.

Possiamo creare un corner nel vostro studio con una compartecipazione da parte nostra del 50% dell'investimento oltre ad assumerci il 100% di un eventuale rischio.

Con la nostra proposta denominata 'PATTO D'ACCIAIO'.

Proposta denominata 'BARATTO', comodato d'uso per 12 mesi con ricarica (come scheda telefonica).

In questo modo avrete la possibilità di dare ai vostri pazienti un nuovissimo servizio, utile ad incrementare nuovi clienti, aumentando in maniera importante il vostro introito finanziario. Contattateci senza nessun impegno e sarete visitati da un nostro responsabile.



Centro
Medical
Body
Point
Perugia



Dott. Giovanni Monsù



Top Quality Group s.a.s.

Tel 075 8512197 Fax 075 8501006 - www.bodypoint.info
info@topqualitygroup.it - amministrazione@topqualitygroup.it.

Numero Verde
800 035 153

*Dalla Purezza Cristallina del Quarzo nasce
il nostro nuovo incredibile perno in fibra Trasparente*

La Luce finalmente non incontra Ostacoli !

CRYSTAL

quarz fiber posts

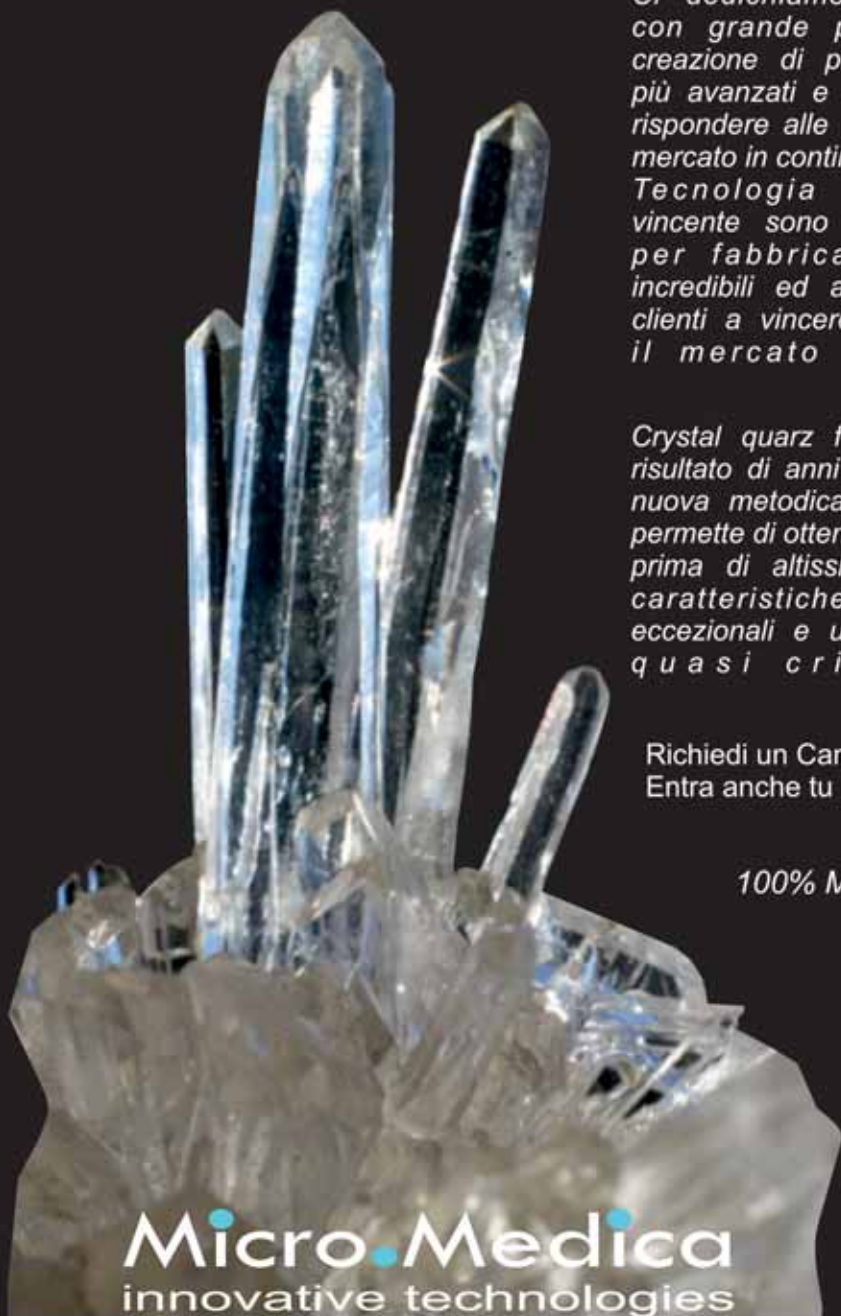

Ci dedichiamo ogni giorno con grande passione alla creazione di prodotti sempre più avanzati e tecnologici per rispondere alle esigenze di un mercato in continua evoluzione. Tecnologia e un Team vincente sono gli ingredienti per fabbricare prodotti incredibili ed aiutare i nostri clienti a vincere la sfida con il mercato del futuro.

Crystal quartz fiber posts è il risultato di anni di ricerca, una nuova metodica di produzione permette di ottenere una materia prima di altissimo livello con caratteristiche meccaniche eccezionali e una trasparenza quasi cristallina.

**Richiedi un Campione Gratuito
Entra anche tu nel nostro Team**

100% Made in Italy

Micro.Medica
innovative technologies

www.micromedicasrl.it - Info@micromedicasrl.it

Micro.Medica srl via Mortara 57 - 27038 Robbio (Pv)
tel. +39 0384 672867 fax +39 0384 682912

Perni endodontici - Sondaggio su 334 responder

1 La pubblicità influenza le sue scelte:

No mai	116	35%
Qualche volta	208	62%
Molto spesso	10	3%

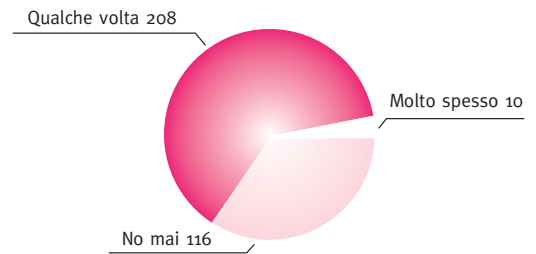

2 Quanto è importante per lei il prezzo?

Non è importante	54	16%
Abbastanza importante	245	74%
Molto importante	35	10%

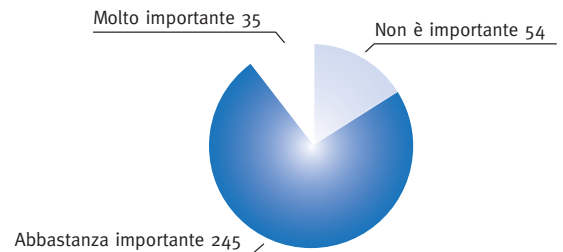

3 Analizza sempre con attenzione le caratteristiche tecniche del prodotto prima di acquistarlo?

Non sempre	13	4%
Quasi sempre	117	35%
Sempre	204	61%

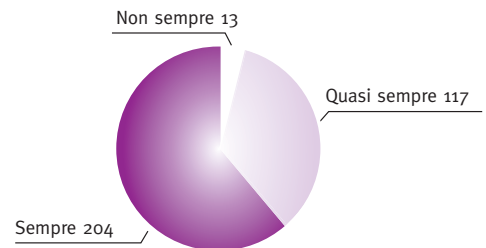

4 Acquista regolarmente perni Italiani o Esteri?

Preferisco perni Italiani	62	19%
Preferisco perni Esteri	20	6%
Acquisto entrambi	252	75%

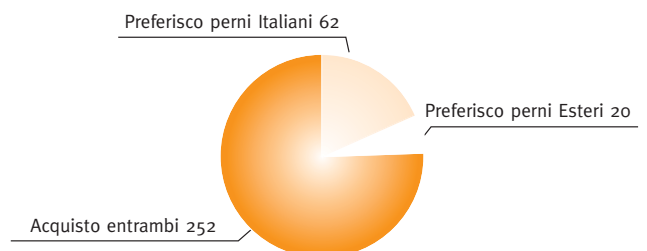

> PERNI ENDODONTICI

Denominazione del prodotto	8 FLOOR	AVANT	AVANT OVAL	AVANT TRANSLUCENT	CABONPOST ANATOMIC
Produttore	Micro Medica srl	Bioloren srl	Bioloren srl	Bioloren srl	Anitech srl
Tipo di fibre	Quarzo trasparenti longitudinali pretensionate	Triglass	Triglass	Vetro S	Vetro-Carbonio
Tipo di matrice resinosa	Epossidica	Epossidica	Epossidica	Epossidica	Epossidica
Lunghezza dei perni (mm)	14	20	13-15-17	20	18
Diametri disponibili (mm)	0,65	0,8-1,0-1,2-1,4-1,7-2,0	0,9/1,5-0,9/1,7-0,9/1,9	0,8-1,0-1,2-1,4-1,7-2,0	0,9-1,0-1,2
Conicità (%)	2-4-6	2-4-6-10	2	2-4-6-10	Doppia conicità
Ritentività (MPa)	•	•	•	•	•
Resistenza alla flessione (MPa)	1600	1900	1900	950	15/21 GPa a 30°
Modulo elastico bilanciato in flessione (GPa)	45	54	54	29	48
Possibilità di kit di frese calibrate apposite per la preparazione del canale radicolare	Si, frese calibrate	Si, fresa per ogni tipo di perno	No	Si, frese per ogni tipo di perno	Si, frese corrispondenti alla forma del perno
Cemento consigliato	Fotopolimerizzabile, duale	Duale idrofilo Urc	Duale idrofilo Urc	Duale idrofilo Urc	Embrace WetBond Resin Cement
Radiopacità	Si	Si	Si	Si	•
Rugosità superficiale (µm Ra)	•	3-5	3-5	3-5	•
Sterilità dei perni	No	No	No	§No	No
Possibilità di sterilizzazione	Si, autoclave	Si, vapore	Si, vapore	Si, vapore	Si, autoclave
Necessità di silanizzazione/adesivo sul perno	No	No	No	No	No
Fibre pre-tensionate	Si	No	No	No	Si
Fresa edicata a rimozione perno e/o otturazione canalare	No	No	No	No	No
Numero riutilizzi fresa	•	30 circa	•	30 circa	30
Altre caratteristiche	Perno speciale a forma di otto per canali laminari/ovalari	•	Necessitano di preparazione canalare ad ultrasuoni	•	Perno a doppia conicità con forma molto simile ai canali radicolari naturali
Confezioni in commercio	5 perni/5 perni + fresa /Kit	Kit da 50 pz. - ricambi 10 pz.	Kit da 9 pz. - ricambi 5 pz.	Kit da 50 pz. - ricambi 10 pz.	10 pz
Prezzo di listino*	Non fornito	Non fornito	Non fornito	Non fornito	Non fornito

> PERNI ENDODONTICI

Denominazione del prodotto	CABONPOST DINAMIC	CABONPOST ENDOPLUS	COBRA	CONIC 6% POST BLACK	CONIC 6% POST WHITE
Produttore	Anitech srl	Anitech srl	Micro Medica srl	Ghimas spa	Ghimas spa
Tipo di fibre	Vetro-Carbonio	Vetro-Carbonio	Vetro longitudinali pretensionate	Carbonio	Vetro
Tipo di matrice resinosa	Epossidica	Epossidica	Epossidica	Epossidica	Epossidica
Lunghezza dei perni (mm)	20	20	16	20	20
Diametri disponibili (mm)	0,5-0,6-0,7	1,0-1,2-1,4	0,7-0,9-1,1	1,0-1,2-1,4-1,6-1,8	1,0-1,2-1,4-1,6-1,8
Conicità (%)	4-6/6-8	Cilindrico a punta conica	2-4-6	6	6
Ritentività (MPa)	•	•	•	•	•
Resistenza alla flessione (MPa)	15/21 GPa a 30°	15/21 GPa a 30°	1600	2000	1900
Modulo elastico bilanciato in flessione (GPa)	48	48	45	105	54
Possibilità di kit di frese calibrate apposite per la preparazione del canale radicolare	Si, strumenti NiTi di analoga conicità	Si, frese corrispondenti alla forma del perno	Si, frese calibrate	Si, in acciaio aisi 420 misure 1,0 – 1,2 – 1,4 – 1,6 – 1,8	Si, in acciaio aisi 420 misure 1,0 – 1,2 – 1,4 – 1,6 – 1,8
Cemento consigliato	Embrace WetBond Resin Cement	Embrace WetBond Resin Cement	Duale	Si, dual cement Ghimas	Si, dual cement Ghimas
Radiopacità	•	•	Si	No	No
Rugosità superficiale (µm Ra)	•	•	•	•	•
Sterilità dei perni	No	No	No	No	No
Possibilità di sterilizzazione	Si, autoclave	Si, autoclave	Si, autoclave	Si, autoclave	Si, autoclave
Necessità di silanizzazione/ adesivo sul perno	No	No	No	Si, con acido ortofosforico al 37% etching gel Ghimas	Si, con acido ortofosforico al 37% etching gel Ghimas
Fibre pre-tensionate	Si	Si	Si	Si	Si
Fresa edicata a rimozione perno e/o otturazione canalare	No	No	No	No	No
Numero riutilizzi fresa	•	•	•	30	30
Altre caratteristiche	Forma tronco-conica simile a quella ottenibile attraverso gli strumenti NiTi	Punta conica accentuata per adattarsi ai canali più profondi	Perno conico con moncone integrato	•	•
Confezioni in commercio	10 pz	10 pz	10 perni/10 perni + fresa / Kit	Scatola da 10 perni	Scatola da 10 perni
Prezzo di listino*	Non fornito	Non fornito	Non fornito	Euro 38,00	Euro 38,00

Legenda: ⊕ approfondimento ⊖ offerta

* I prezzi si intendono al netto di IVA

> PERNI ENDODONTICI

Denominazione del prodotto	CRYSTAL [⊕]	D.T. LIGHT POST®	D.T. LIGHT POST® ILLUSION™ X-RO™	DEI READY CORE PERNI ENDODONTICI SPECIALI CON MONCONE ANATOMICO INTEGRATO	DENTIN POST
Produttore	Micro Medica srl	R.T.D.	R.T.D.	DEI Italia srl	Komet Gebr. Brasseler
Tipo di fibre	Quarzo trasparenti longitudinali pre-tensionate	Quarzo traslucenti pre-tensionate longitudinali	Quarzo traslucenti pre-tensionate longitudinali extra radiopache, nuova fibra X-RO™ brevettata	Vetro	Vetro parallele presilanizzate circa 60%
Tipo di matrice resinosa	Epossidica	Epossidica	Epossidica	Epossidica	Epossidica
Lunghezza dei perni (mm)	16-18	20	20	12-13-15	12
Diametri disponibili (mm)	0,5>1,6	0,8-0,9-1,0-1,2	0,8-0,9-1,0-1,2	2,0-2,2-2,5	0,5-0,7-0,9-1,1
Conicità (%)	2-4-6	Da 2 a 10	Da 2 a 10	Moncone integrato	2,1° a livello apicale
Ritentività (MPa)	•	41,1	41,1	•	•
Resistenza alla flessione (MPa)	1600	1600	1800-2000	1550	550 (valore sperimentale) 1500-1600 valore sec. ISO 14125
Modulo elastico bilanciato in flessione (GPa)	45	15	15	52	•
Possibilità di kit di frese calibrate apposite per la preparazione del canale radicolare	Si, frese calibrate	Si, frese calibrate	Si, frese calibrate	Si, 5 frese diamantate	Si, 4 frese + 4 strumenti manuali opzionali
Cemento consigliato	Fotopolimerizzabile, duale	Composito duale Core-x™ flow altamente riempito	Composito duale Core-x™ flow altamente riempito	DEI Poker Cem Automix Dual a base resinosa	Resinoso duale
Radiopacità	Si	Si 1,25–1,50 mm	Si 3 mm	Si	Si
Rugosità superficiale (µm Ra)	•	Non fornito	Non fornito	•	•
Sterilità dei perni	No	No	No	No	No
Possibilità di sterilizzazione	Si, autoclave	Si	Si	Si, autoclave	No
Necessità di silanizzazione/adesivo sul perno	No	No	No	Si	•
Fibre pre-tensionate	Si	Si	Si	•	•
Fresa edicata a rimozione perno e/o otturazione canalare	No	Si	Si	•	•
Numero riutilizzi fresa	•	•	•	circa 30	•
Altre caratteristiche	Perno estremamente trasparente, la luce lo attraversa senza fatica e permette l'indurimento dei cementi foto polimerizzabili	Il perno a doppia conicità nel terzo medio e nel terzo apicale con fibre di quarzo pre-tensionate, che si adatta a canali preparati con strumenti in Ni-Ti e garantisce una preparazione conservativa	In fibra di quarzo termomimetico extra radiopaco ed extra resistente. 50% più radiopaco 20% più resistente e 30% più ritentivo è l'unico che migliora contemporaneamente radiopacità e resistenza grazie alla nuova fibra brevettata X-RO™	Con moncone integrato accelera i tempi di lavorazione	•
Confezioni in commercio	10 perni/10 perni + fresa / Kit	Intro kit 20 perni disponibili in blister da 5 perni cad + 4 frese calibrate, ricambi da 10 perni in blister sterile disponibile in 4 misure, ricambi da 30 perni in blister sterile disponibile in 4 misure.	Intro kit 20 perni disponibili in blister da 5 perni cad + 4 frese calibrate, ricambi da 10 perni in blister sterile disponibile in 4 misure	Kit da 24 perni e 5 frese e/o ricambi	•
Prezzo di listino*	Non fornito	Non fornito	Non fornito	Non fornito	Non fornito

> PERNI ENDODONTICI

Denominazione del prodotto	DENTIN POST COATED	DENTIN POST X	ENAPOST [⊕]	EXACTO TRANSLUCID	FIBER GLASS FIBER POST
Produttore	Komet Gebr. Brasseler	Komet Gebr. Brasseler	Micerium spa	Angelus indústria de produtos odontológicos s/a	Europrises srl
Tipo di fibre	Vetro parallele presilanizzate circa 60%	Vetro parallele presilanizzate circa 60%	Vetro	Vetro	Vetro e carbonio
Tipo di matrice resinosa	Epossidica	Epossidica	Resino composita da restauro	Epossidica	Epossidica
Lunghezza dei perni (mm)	12	9-12	2	17	20
Diametri disponibili (mm)	0,5-0,7-0,9-1,1	0,5-0,7-0,9-1,1	0,5-0,7-0,9-1,1 (conicità 10%) 0,8-1,0-1,2-1,4 (conicità 2%)	0,5 - 1,1 - 1,3 - 1,5 (apicale); 1,4 - 1,4 - 1,6 - 2,0 (cervicale)	Da 0,8 a 1,8
Conicità (%)	2,1° a livello apicale	2,1° a livello apicale	10-2	Conicità 01 (0,03) Conicità 02 (0,10)	No
Ritentività (MPa)	•	•	1700-1800	•	•
Resistenza alla flessione (MPa)	550 (valore sperimentale) 1500-1600 valore sec. ISO 14125	550 (valore sperimentale) 1500-1600 valore sec. ISO 14125	•	857	1900
Modulo elastico bilanciato in flessione (GPa)	•	•	22	40	65-95
Possibilità di kit di frese calibrate apposite per la preparazione del canale radicolare	Si, 4 frese + 4 strumenti manuali opzionali	Si, 4 frese + 4 strumenti manuali opzionali	4 frese di diametro diverse per ciascuna conicità (2%-10%)	Si, 3 frese calibrate in carburo di tungsteno	Si, fresa calibrata in base alla forma del perno
Cemento consigliato	Resinoso duale	Resinoso duale	Enacem HF altamente caricato ma a basso spessore	Cement post – cemento resinoso ad attivazione esclusivamente chimica	•
Radiopacità	Si	Si	Si	Si	Si
Rugosità superficiale (µm Ra)	•	•	•	•	•
Sterilità dei perni	No	No	No	No	No
Possibilità di sterilizzazione	No	No	•	Si, in autoclave	Si
Necessità di silanizzazione/adesivo sul perno	•	•	No	Si	•
Fibre pre-tensionate	•	•	Si	Si	No
Fresa edicata a rimozione perno e/o otturazione canalare	•	•	No	Si	•
Numero riutilizzi fresa	•	•	•	•	•
Altre caratteristiche	Provvisti di uno strato di polimero adesivo che garantisce una cementazione impeccabile	Provvisti di testina coronale per diminuire il problema della retrazione da polimerizzazione	Stessa elasticità della dentina, perfetta coesione fibre-composito, estetico: color dentina e fluorescente	Perno conico traslucido per una rapida ricostruzione di denti trattati endodonticamente. Proprietà fisiche simili a quelle della dentina. Ottima distribuzione dei carichi sulla radice	•
Confezioni in commercio	•	•	Kit completo composto da 20 perni in quattro misure diverse, 4 frese (1 per misura). Ricambi in confezioni da 10 e 30 pz.	- 5 perni - kit di prova - kit completo	Scatole contenenti 10 pz. di uguale misura
Prezzo di listino*	Non fornito	Non fornito	da Euro 4,17 a perno	- 5 perni Euro 35,00 - kit di prova Euro 50,00 - kit completo Euro 120,00	Euro 57,55

Legenda: ⊕ approfondimento ⊖ offerta

* I prezzi si intendono al netto di IVA

➤ **PERNI ENDODONTICI**

Denominazione del prodotto	FIBERTOUC	FIBREKLEER 4X TAPERED	FLEXI-POST®	FLEXI-POST® FIBER	FOTOTECH
Produttore	Odontoiatrica di Orazio Ventimiglia	Pentron Clinical	EDS – Essential Dental System	EDS – Essential Dental System	Abrasive Technology INC. su specifiche Isasan srl
Tipo di fibre	Vetro	Traslucenti	Titanio	Vetro rinforzata con resina epossidica	Silicio vetrificato
Tipo di matrice resinosa	•	Miscela di vari monomeri	•	•	dpp+MOR
Lunghezza dei perni (mm)	22	15	Da 10,5 a 20,0	Da 11,25 a 16,40	20
Diametri disponibili (mm)	80, 100, 120, 140	1,25-1,37-1,5	Da 0,95 a 1,90	Da 1,17 a 1,65	0,8-1-1,2-1,4-1,6
Conicità (%)	4	0,6	Cilindrici	Cilindrici	•
Ritentività (MPa)	•	•	•	•	•
Resistenza alla flessione (MPa)	•	1577+/- 78	•	•	1600
Modulo elastico bilanciato in flessione (GPa)	21	26 +/- 1	•	•	longit. 450-80 - trav. 14000
Possibilità di kit di frese calibrate apposite per la preparazione del canale radicolare	Si, frese diametro 80,100,120,140	1 per diametro	Si, 1 reamer e 1 drill per ogni misura	Si, 1 maschiatore 1 reamer e 1 drill per ogni misura	si, 5 misure
Cemento consigliato	Qualsiasi	Resinoso duale	Flexi-Flow® & Flexi-Flow®Auto	Flexi-Flow® & Flexi-Flow®Auto	Si, TechCem - Isasan o TechCore A - Isasan
Radiopacità	Si	+ 400% Al	Si	Si	Si
Rugosità superficiale (µm Ra)	•	•	•	•	•
Sterilità dei perni	No	•	No	No	Si, raggi gamma
Possibilità di sterilizzazione	Si, autoclave	Si	Si	Si	Si, < 112 C°
Necessità di silanizzazione/adesivo sul perno	No	No	•	•	No
Fibre pre-tensionate	No	Si	•	•	Si
Fresa edicata a rimozione perno e/o otturazione canalare	Si	No	•	•	No
Numero riutilizzi fresa	20	•	•	•	•
Altre caratteristiche	Conduzione luce fotopolimerizzante	Perni e frese codificati con colore su estremità superiore	•	•	•
Confezioni in commercio	10 pz per tipo	10 o 30 pezzi	•	•	Blister da 10 pezzi per diametro e sterili
Prezzo di listino*	Euro 5,90	Non fornito	Non fornito	Non fornito	Euro 95,54

> PERNI ENDODONTICI

Denominazione del prodotto	FRC POSTEC PLUS	HI-REM POLYGON POST	HI-REM PROSTHETIC POST	LUSCENT	MICRO CORE
Produttore	Ivoclar Vivadent	Overfibers srl	Overfibers srl	Dentatus AB	Micro Medica srl
Tipo di fibre	Vetro, disposte uniaxialmente lungo l'asse longitudinale del perno	Vetro tipo "S"	Vetro tipo "S"	Vetro	Vetro longitudinali pretensionate
Tipo di matrice resinosa	Dimetacrilati e trifluoruro d'itterbio	Epossidica	Epossidica	Poliestere	Epossidica
Lunghezza dei perni (mm)	20	19	19	15-17-19	12,5-13
Diametri disponibili (mm)	0,6-0,8-1,0	2,0/0,8 - 2,2/1,1 - 2,5/1,2	1,4/0,8 - 1,6/0,8 - 1,8/0,9	1,0-1,15-1,3-1,45-1,6-1,75	0,70-0,90-1,1
Conicità (%)	5°18'	Coronale ovale/apicale circolare	5-6-8	6	Varie
Ritentività (MPa)	7,6	28,6 al Push Out	28,6 al Push Out	13 circa	•
Resistenza alla flessione (MPa)	1390	1650	1650	750 circa	1600
Modulo elastico bilanciato in flessione (GPa)	4,5	53	53	18-20 circa	45
Possibilità di kit di frese calibrate apposite per la preparazione del canale radicolare	Dimensioni corrispondono a grandezze dei perni. Strumenti contrassegnati da specifica cromatica	Si, frese/alesatori calibrati 1 per ogni diam.	Si, frese/alesatori calibrati 1 per ogni diam.	Si, 3 alesatori	Si, frese calibrate speciali inox
Cemento consigliato	Cementazione adesiva con Multilink Automix, Variolink II, Multicore Flow	Tutti gli auto e duali	Tutti gli auto e duali	Composito flow	Duale
Radiopacità	Si	Si	Si	Si	Si
Rugosità superficiale ($\mu\text{m Ra}$)	•	3,8	3,8	•	•
Sterilità dei perni	No	No	•	No	No
Possibilità di sterilizzazione	Si, a freddo	Si, autoclave	Si, autoclave	Si, in alcool	Si, autoclave
Necessità di silanizzazione/adesivo sul perno	Si	No	No	No	No
Fibre pre-tensionate	No	Si	Si	No	Si
Fresa edicata a rimozione perno e/o otturazione canalare	Si	No	No	No	No
Numero riutilizzi fresa	•	•	•	•	•
Altre caratteristiche	•	Facilmente removibile. L'asse centrale è costituito da una morbida macro-fibra blu, immediatamente identificabile	Facilmente removibile. L'asse centrale è costituito da una morbida macro-fibra blu, immediatamente identificabile	Elevati risultati estetici	Perno conico con moncone integrato
Confezioni in commercio	Kit completo con 5 perni per ogni misura	Bliester da 10 pz per diametro e sterili	Starter Kit (9 Perna 3 per misura + 3 Frese/Alesatori 1 per misura), refill in bliester 10 perni per ogni misura	Kit da 15 pz, ricambi da 15 e da 30 pz (misura unica)	5 perni/5 perni + fresa / Kit
Prezzo di listino*	Non fornito	Euro 85,00 Starter Kit 55,00 Refill 10 perni bliesterati	Euro 85,00 Starter Kit 55,00 Refill 10 perni bliesterati	Non fornito	Non fornito

➤ **PERNI ENDODONTICI**

Denominazione del prodotto	MTWO KOR	PARAPOST FIBER LUX	PARAPOST TAPER LUX	PARAPOST X SYSTEM	PERIPOST GLASS PLUS
Produttore	Sweden&Martina	Coltene/Whaledent	Coltene/Whaledent	Coltene/Whaldent	Periodent
Tipo di fibre	Carbonio e vetro	Vetro	Vetro	In titanio, acciaio o calcinabili	Vetro
Tipo di matrice resinosa	Epossidica	Materiale tralucente e trasparente in vetroresina	Materiale trasparente in vetroresina	•	Epossidica
Lunghezza dei perni (mm)	18	150	151	1,50	20
Diametri disponibili (mm)	0,55-0,65-0,75-0,85-1,0-1,2	0,9-1,0-1,14-1,25-1,4-1,5	1,14-1,25-1,4-1,5	0,9-1,0-1,14-1,25-1,4-1,5	0,8/1,25 - 1/1,45 - 1,2/1,65 - 1,4/1,85
Conicità (%)	4-6 (coni nei primi 12 mm poi cilindrici)	Cilindrico	4	Cilindrico	2
Ritentività (MPa)	•	701	491	•	•
Resistenza alla flessione (MPa)	1550 ± 100	1.600	1.600	1.600	186
Modulo elastico bilanciato in flessione (GPa)	115 ± 3 (carbonio) 45 ± 1.5 (vetro)	45	45	45	17-21
Possibilità di kit di frese calibrate apposite per la preparazione del canale radicolare	Si, Mtwo post file in NiTi 55/06	6 frese ParaPost Fiber Lux 1 per misura (da 3 a 6)	4 frese ParaPost Taper Lux 1 per misura (da 4,5 a 6)	6 frese ParaPost 1 per misura (da 3 a 6)	Si, 4 frese in acciaio Hi-tech, codificate a colori: ø 0,8-1-1,2-1,4 mm
Cemento consigliato	Duolink/Biscem, Bisco INC	Composito duale Paracore	Duale Paracore	Composito duale Paracore	Composito duale endo (a polimerizzazione doppia – chimica accelerata dalla luce oppure chimica)
Radiopacità	Si	Si	Si	Si	•
Rugosità superficiale (µm Ra)	•	•	•	•	4-5
Sterilità dei perni	No	No	No	No	No
Possibilità di sterilizzazione	Si, in autoclave	•	•	•	Si, in autoclave
Necessità di silanizzazione/adesivo sul perno	No	No	No	No	NO, sono presilanizzate
Fibre pre-tensionate	Si	No	No	No	No
Fresa edicata a rimozione perno e/o otturazione canalare	•	Si	Si	Si	No
Numero riutilizzi fresa	•	Multi-use	Multi-use	Multi-use	•
Altre caratteristiche	Modulo elastico simile alla dentina, fibra di vetro traslucente	Straordinaria resistenza, permette di eseguire restauri privi di metallo o con particolari requisiti estetici	La speciale testa di ritenzione da una maggiore stabilità al perno, ritenzione meccanica sul gambo	Passivi in acciaio o titanio per tecnica diretta e calcinabili per tecnica indiretta. Disponibile in modello XT autofilettante nella porzione coronale, disponibile con testa ritentiva per gli anteriori e a testa piatta per i posteriori	Conicità leggermente progressiva, caratteristiche simili alla dentina
Confezioni in commercio	Kit di 30 pz misti o ricambi singoli da 10 pz	Kit completo composto da 15 perni in sei misure diverse, 6 frese Parapost (1 per misura), 1 chiave a mano per fresa. Ricambi in confezioni da 5 pz.	Kit completo composto da 15 perni in quattro misure diverse, 4 frese (1 per misura), 1 chiave a mano per fresa. Ricambi in confezioni da 5 pz.	Sono disponibili kit diversi e confezioni di ricambi per i perni (da 5 – 12 e 30 pz) e per le frese (3pz), confezione singola per la chiave a mano	PerioPost Glass Plus Kit: 24 Perni, 6 per tipo; 4 Frese calibrate con codifica colori e ricambi singoli
Prezzo di listino*	Non fornito	Kit Euro 219,00	Kit Euro 219,00	Non fornito	Euro 165,00

> PERNI ENDODONTICI

Denominazione del prodotto	POLYDENTIA GF POSTS	RADIX® FIBER POST	READY CORE MICRO	RED TAG	REFORPIN
Produttore	Polydentia SA	Dentsply Maillefer	DEI Italia srl	Micro Medica srl	Angelus indústria de produtos odontológicos s/a
Tipo di fibre	Vetro biocompatibile. Fibre parallele disposte longitudinalmente	Vetro traslucenti	Miscela speciale di fibra di vetro tralucente con resina epossidica altamente resistente (fibre longitudinali)	Vetro longitudinali pretensionate	Fibra di vetro
Tipo di matrice resinosa	Poliestere	Epossidica	Epossidica	Epossidica	Epossidica
Lunghezza dei perni (mm)	20	20	9 misure diverse (da 13,4 a 13,7)	Da 11,5 a 14,5	17
Diametri disponibili (mm)	1,1-1,3-1,5-1,7	0,8-1,0-1,3	0,7-0,9-1,1	0,9-1,0-1,1-1,2-1,4	0,65 (apicale) 1,4 (cervicale)
Conicità (%)	9,6	Forma cilindrico-conica	Variabile	2-4-6	5,33
Ritentività (MPa)	•	30	•	•	•
Resistenza alla flessione (MPa)	1500	•	> 1400	1600	857
Modulo elastico bilanciato in flessione (GPa)	42	45	> 45	45	40
Possibilità di kit di frese calibrate apposite per la preparazione del canale radicolare	Si, kit di 3 frese calibrate + kit da 15 perni + 3 frese calibrate vari diametri	Si, frese calibrate Easy Post™ Precision Drill e Largo™ Peeso Reamer	Si, 6 frese calibrate diamantate	Si, frese calibrate	•
Cemento consigliato	Composito autoindurente o duale (auto-fotopolimerizzante)	Duali auto e fotopolimerizzanti	Poker Cem Automix Dual a base resinosa	Duale	Cement post – cemento resinoso ad attivazione esclusivamente chimica
Radiopacità	•	1,2-1,3	Si	Si	Si
Rugosità superficiale (µm Ra)	•	1,2-1,3	New BWT system	•	•
Sterilità dei perni	No	Si	No	No	No
Possibilità di sterilizzazione	Si, in autoclave	Si, autoclave	Si, autoclave	Si, autoclave	Si, in autoclave
Necessità di silanizzazione/adesivo sul perno	Non sono silanizzati. Il silano va aggiunto con le modalità previste dalle istruzioni d'uso	No	Si	No	Si
Fibre pre-tensionate	•	•	Si	Si	Si
Fresa edicata a rimozione perno e/o otturazione canalare	No	•	•	No	Si
Numero riutilizzi fresa	•	•	circa 30	•	•
Altre caratteristiche	Elevato numero di fibre di vetro dal diametro di 20 µm inglobate in una matrice di resina in poliestere anallergico	Elevata densità delle fibre di vetro	Indicati per la costruzione di monconi resistenti. Hanno una speciale scanalatura che fa fuoriuscire l'aria dal canale radicolare durante le fasi di cementazione per garantire una cementazione corretta e omogenea.	Micro Perno calibrato studiato appositamente per adattarsi perfettamente a qualsiasi canale radicolare senza dover essere modificato	Perni supplementari per aumentare la resistenza delle radici fragili
Confezioni in commercio	Introduction kit assortimento da 15 perni, Kit da 15 perni + 3 frese calibrate, confezione da 10 perni, da 3 frese calibrate e da 1 fresa calibrata	Basic kit (24 perni e 3 frese) trial kit (2 perni + 3 frese)	kit 27 perni (3 x tipo) e 6 frese e/o ricambi	5 perni/5 perni + fresa / Kit	10 perni
Prezzo di listino*	Euro 76,00 Introduction kit assortimento da 15 perni	Non fornito	Non fornito	Non fornito	10 perni Euro 18,00

➤ PERNI ENDODONTICI

Denominazione del prodotto	REFORPOST C.F.	REFORPOST F.G.	TECH S ENDOSHAPE	TECH2000 XOP	TECH21 XOP
Produttore	Angelus indústria de produtos odontológicos s/a	Angelus indústria de produtos odontológicos s/a	Abrasive Technology INC. su specifiche Isasan srl	Abrasive Technology INC. su specifiche Isasan srl	Abrasive Technology INC. su specifiche Isasan S.r.l.
Tipo di fibre	Carbonio	Vetro	Silicio	Carbonio	Silicio
Tipo di matrice resinosa	Epossidica	Epossidica	dpp+MOR	dpp+MOR	dpp+MOR
Lunghezza dei perni (mm)	20	20	23	20	20
Diametri disponibili (mm)	1,1-1,3-1,6	1,1-1,3-1,5	•	0,8-1-1,2-1,4-1,6	0,8-1-1,2-1,4-1,6
Conicità (%)	Perno cilindrico parallelo	Perno cilindrico parallelo	6-8-10-12-14	•	•
Ritentività (MPa)	•	•	•	•	•
Resistenza alla flessione (MPa)	1100	857	1600	1600	1600
Modulo elastico bilanciato in flessione (GPa)	40	40	longit. 450-80 trasv. 14000	longit. 450-80 trasv. 14000	longit. 450-80 trasv. 14000
Possibilità di kit di frese calibrate apposite per la preparazione del canale radicolare	Si, 3 frese calibrate in carburo di tungsteno	Si, 3 frese calibrate in carburo di tungsteno	Non richieste	si, 5 misure	si, 5 misure
Cemento consigliato	Cement post – cemento resinoso ad attivazione esclusivamente chimica	Cement post – cemento resinoso ad attivazione esclusivamente chimica	Si, TechCem - Isasan o TechCore A - Isasan	Si, TechCem - Isasan o TechCore A - Isasan	Si, TechCem - Isasan o TechCore A - Isasan
Radiopacità	Si	Si	Si	Si	Si
Rugosità superficiale (µm Ra)	•	•	•	•	•
Sterilità dei perni	No	No	Si, raggi gamma	Si, raggi gamma	Si, raggi gamma
Possibilità di sterilizzazione	Si, in autoclave	Si, in autoclave	Si, < 112 C°	Si, < 112 C°	Si, < 112 C°
Necessità di silanizzazione/adesivo sul perno	No	Si	No	No	No
Fibre pre-tensionate	Si	Si	Si	Si	Si
Fresa edicata a rimozione perno e/o otturazione canalare	Si	Si	No	No	No
Numero riutilizzi fresa	•	•	•	•	•
Altre caratteristiche	Perno parallelo con apice conico altamente resistente. Consente una rapida ricostruzione di denti trattati endodonticamente	Perno parallelo con apice conico ad alta concentrazione di fibra (80%). Consente una rapida ricostruzione di denti trattati endodonticamente	Adotta la conicità degli strumenti endodontici	•	•
Confezioni in commercio	- 5 perni - Mini kit (15 perni + 5 perni Reforpin) - Kit completo	- 5 perni - Mini kit (15 perni + 3 perni Reforpin) - Kit completo	Bliester da 10 pz. per conicità e sterili confezione da 50 pz. con tutte le conicità	Bliester da 10 pz. per diametro e sterili	Bliester da 10 pz. per diametro e sterili
Prezzo di listino*	- 5 perni Euro 20,00 - Mini kit Euro 60,00 - Kit completo Euro 145,00	- 5 perni Euro 20,00 - Mini kit Euro 60,00 - Kit completo Euro 145,00	Euro 95,00 conf. da 10 pz. Euro 475,00 conf. da 50 pz.	Euro 80,05	Euro 80,05

> PERNI ENDODONTICI

Denominazione del prodotto	TWIN LUSCENT	UNICORE
Produttore	Dentatus AB	Ultradent Products Inc
Tipo di fibre	Vetro	Vetro
Tipo di matrice resinosa	Poliestere	Epossidica
Lunghezza dei perni (mm)	16,7	19
Diametri disponibili (mm)	1,26-1,40-1,54-1,68	0,6-0,8-1-1,2-1,5
Conicità (%)	•	3
Ritentività (MPa)	13 circa	1200
Resistenza alla flessione (MPa)	750 circa	1600
Modulo elastico bilanciato in flessione (GPa)	18-20 circa	13
Possibilità di kit di frese calibrate apposite per la preparazione del canale radicolare	Sì, 3 frese coniche	Sì, una x diametro in acciaio e diamante
Cemento consigliato	Composito foto e autopolimerizzabili	PermafloDC, cemento composito duale
Radiopacità	Sì	Sì Standard ISO
Rugosità superficiale (µm Ra)	•	•
Sterilità dei perni	No	No
Possibilità di sterilizzazione	Sì, in alcool	Sì, in autoclave
Necessità di silanizzazione/adesivo sul perno	No	No
Fibre pre-tensionate	No	Sì
Fresa edicata a rimozione perno e/o otturazione canalare	No	Sì
Numero riutilizzi fresa	•	15 alesature in dentina, e/o 10 rimozioni di otturazioni (anche Thermafil), e/o 5 perni in fibra
Altre caratteristiche	Design innovativo altamente ritentivo, assicura risultati estetici perfetti, con scanalature anti-rotazione	Fibre coassiali, pre-tensionate, superficie micro ritentiva. Codifica colore ISO. Kit autoclavabile e riutilizzabile. Uso specifico mis. 0,6: a coppie, anche nei monoradicoliati, per evitare torsioni
Confezioni in commercio	Kit da 15 pz., 1 sonda, 3 frese coniche, 15 matrici ricambi da 15 pz.	Starter kit up 7132 (5 pz + 2 frese) - System kit up 7120 (5 pz + 4 frese)
Prezzo di listino*	Non fornito	Euro 119,50 (UP 7132) Euro 239,00 (UP 7120)

INFO OPERATORI

Abrasive Technology Inc. su specifiche Isasan srl

02.96754179 - www.isasan.com

Angelus indústria de produtos odontológicos s/a

+55 4321013200 - www.angelus.ind.br (Imp. e distr.

Defradental - 045.8182811 - www.defra-dentist.eu

Anitech srl - 0541.389312

(Distr. Ravelli spa - 02.3357261 - www.ravellispa.it

Bioloren srl - 02.96703261 - www.bioloren.com

Coltene/Whaledent - +1 3309168800

www.coltenewhaledent.com (Distr. Micerium

0185.7887870 - www.micerium.it

DEI Italia srl - www.deiitalia.it

Dentsply Maillefer - www.dentsplymaillefer.com

(Distributore Simit Dental srl - 0376.267811

www.simitdental.it

Dentatus Ab - www.dentatus.com

(Imp. e distr. Novaxa - 02.618651 - www.novaxa.it

Eds - Essential Dental System - www.edsdental.com

(Distr. Maxi Medical - www.maximedical.it)

Europrises srl - (Dati forniti da Ideco Group

0471.204205 - www.idecogroup.it)

Ghimas spa - 051.575353 - www.ghimas.it

Ivoclar Vivadent srl - www.ivoclarvivadent.it

Komet Italia srl - 02.67076654 - www.komet.it

Micro Medica srl - 0384.672867 - www.micromedicasrl.it

Odontoiatrica Di Orazio Ventimiglia - www.odontoiatrica.it

Overfibers srl - 0542.52153 - www.overfibers.com

Pentron Clinical - (Imp. e distr. Sigma MD srl

800.866128 - www.sigmadentale.it

Periodent - (Distr. dr Riccardo Illic'

02.55016500 - www.ilic.it

Polydentia SA - +41 091 9462948 - www.polydentia.ch

(Imp. e distr. in esclusiva per l'Italia Perident Dental

Products srl - 055.696540 - www.perident.it)

R.T.D - 33 (0) 476565666 - www.rtd.fr

(Distr. Dentsply Italia - 800-921107 - www.dentsply.it)

Sweden&Martina - 049.9124300

www.sweden-martina.com

Ultradent Products Inc - 800.830715 - www.ultradent.it

AVVERTENZE IMPORTANTI PER IL LETTORE

I dati e le informazioni pubblicati in questa sezione, e negli eventuali approfondimenti pubblicati nella successiva collegata, sono forniti dalle aziende produttrici e/o importatrici e/o distributrici dei prodotti, le quali si assumono tutte le responsabilità legate alla loro veridicità e correttezza. In questa sezione i prodotti, quando possibile, sono raggruppati per omogeneità di destinazione d'uso, ed in ordine alfabetico secondo la denominazione commerciale. La presente rubrica ha finalità di informazione giornalistica, non di repertorio, non ha pretesa di esaustività e non vuole esprimere giudizi sui prodotti. Il lettore è invitato a non interpretare come una scelta redazionale la elencazione di prodotti o la mancata citazione di altri.

EnaPost: estetica + funzione Oggi con codifica colore

EnaPost è un perno in fibra di vetro immerso nella stessa matrice resinosa del composito nanoibrido da restauro. Una squadra di professionisti ha elaborato il perno più rivoluzionario del mercato. La prova è dimostrata dal fatto che ha la stessa elasticità della dentina (18-22 MPa) e, essendo radiopaco, è visibile solo ai raggi X! Oggi, grazie ad un nuovo sistema di lavorazione, i perni risultano molto più resistenti pur mantenendo la stessa elasticità. Grazie alla matrice resinosa, che ha le stesse caratteristiche del composito Enamel plus, il perno è color dentina e fluorescente, restituisce al dente devitalizzato e sbiancato l'originale luminosità e, nello stesso tempo, garantisce una perfetta adesione chimica tra perno e composito da cementazione e da restauro. Il perno

EnaPost è disponibile in due **conicità: 10%** per ricostruzioni di elementi di bambini o di denti ritrattati; **2%** per la maggior parte degli altri casi. I perni sono oggi codificati per colore con un endo stop per una più facile identificazione delle misure prescelte. Il sistema EnaPost è completato da speciali accessori per la cementazione. Innanzitutto la micro sabbatrice Dentoprep che consente una rapida pulizia del canale. Quindi l'acido EnaEtch di colore rosso per una facile individuazione all'interno del canale, fondamentale il sistema di adesione duale **Ena Bond** e di cementazione duale **Ena Cem^{HF}** che consentono una perfetta polimerizzazione anche in profondità. Oltre che per la cementazione di perni, EnaCem^{HF} può essere utilizzato anche per la ricostruzione del moncone e



per la cementazione adesiva di restauri indiretti e di tutti i tipi di protesi, sia in composito che in ceramica. Le caratteristiche fisiche di questo materiale sono quasi identiche a quelle di un composito ibrido da restauro come l'Enamel Plus: durezza Vickers 670 MPa, modulo di elasticità 12850 MPa, resistenza alla flessione 116 MPa, resistenza alla compressione 342 MPa; lo spessore del cemento EnaCem^{HF}, a differenza degli altri cementi in genere più fluidi, evita la formazione di bolle garantendo maggiore stabilità ed un miglior sigillo. E' disponi-

bile in siringa automiscelante in quattro colori. Fino ad oggi non è mai stato realizzato un sistema endocanalare in cui coesistono la perfetta integrazione anatomico/funzionale, con le massime esigenze estetiche.



PER INFORMAZIONI:
Micerium S.p.A.
Via Marconi, 83 - 16036 Avegno (Ge)
Tel 0185.7887870
Fax 0185.7887970
micerium@micerium.it
www.micerium.it



la loro bellezza è nelle tue mani

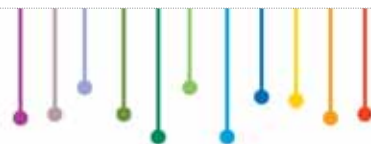

Affidarsi ad un professionista che sappia ridare loro la fiducia nella propria bellezza: ecco cosa desiderano tante donne e uomini italiani. Diventa tu quel professionista, scegli di fare un progetto di investimento per entrare nel circuito di Dermal Clinic: trasformati in un punto di riferimento nella tua città per fornire, in un'unica struttura, trattamenti di estetica medica non invasiva, medicina e chirurgia estetica. Il tuo futuro e la loro bellezza sono nelle tue mani.

Il progetto Dermal Clinic è rivolto a studi medici, odontoiatrici, chirurghi estetici liberi professionisti, imprenditori interessati a investire nella sanità privata.

Numero Verde
800447799

CHIAMA IL NUMERO VERDE
O VISITA IL SITO PER CONOSCERE
I DETTAGLI E SCOPRIRE COME ADERIRE.



www.dermalclinic.it

DERMAL
CLINIC
CENTROLASER
CHIRURGIAESTETICA

Crystal quartz fiber post

La moderna odontoiatria ha compiuto oggi passi da gigante grazie alle metodiche avanzate, all'ampia scelta di materiali e ai nuovi macchinari sofisticati ed altamente tecnologici. La cura e la conservazione dell'elemento dentale, anche fortemente compromesso, è oggi la sfida che ogni odontoiatra vuole vincere. Ci dedichiamo ogni giorno con grande passione alla creazione di prodotti sempre più avanzati e tecnologici per rispondere alle esigenze di un mercato sempre più competitivo ed in continua evoluzione. Tecnologia, Ricerca e un Team di professionisti sono gli ingredienti giusti per fabbricare prodotti incredibili. Crystal quartz fiber post, è il nuovo perno in fibra di quarzo trasparente di Micro Medica. Crystal è il risultato di molti anni di ricerca e sperimentazione, l'uso di materie prime purissime ed una tecnologia produttiva all'avanguardia

hanno permesso di ottenere un prodotto con caratteristiche uniche. Utilizzando un mix perfetto di fibra di quarzo e resina epossidica abbiamo creato un perno dalla trasparenza incredibile e dalle caratteristiche meccaniche eccezionali. La luce finalmente non incontra ostacoli e può attraversare senza problemi il perno, qualità estremamente importante che garantisce al professionista cementazioni perfette. Le fibre longitudinali pretensionate ed un modulo elastico molto simile a quello della dentina fanno dei perni Crystal lo strumento adatto per ricostruzioni resistenti e performanti. Ogni singola forma dei nuovi perni è stata studiata per soddisfare le esigenze della moderna endodonzia nel rispetto dell'anatomia radicolare. I perni Crystal, come tutti i perni in fibra Micro Medica, sono trattati superficialmente con il nuovo esclusivo BWT Brushing Water

Treatment, un sistema innovativo che permette di rendere estremamente ruvida la superficie dei perni senza danneggiarli, un leggerissimo massaggio prepara la superficie in modo omogeneo e ne aumenta il potere ritentivo fino al 40% in più rispetto ai perni tradizionali. Il sistema inoltre effettua un'accurata pulizia, eliminando dalla fibra qualsiasi impurità. BWT garantisce una perfetta adesione con qualsiasi cemento favorendo un legame cemento-fibra incredibilmente resistente. Micro Medica è da sempre attenta all'evoluzione dei materiali e dei mercati. Il nostro obiettivo è aiutare i nostri clienti nel mondo a vincere la sfida con il mercato del futuro con prodotti nuovi, competitivi e tecnologicamente avanzati. La nuova linea di perni in fibra Crystal è la conferma che lavorare con passione ed impegno può solo dare grandi risultati.



PER INFORMAZIONI:
Micro.Medica srl
Via Mortara, 57
27038 Robbio (Pv)
Tel 0384.672867
Fax 0384.682912
info@micromedicasrl.it
www.micromedicasrl.it



REALIZZIAMO STUDI CHIAVI IN MANO

Dalla progettazione alla realizzazione
SHOWROOM A LEFFE (BERGAMO)
APERTI ANCHE SABATO e DOMENICA

Tel. 035.731895 / 346.8916544



VIDEO DI PRESENTAZIONE RIUNITO LINE-UP SU

www.lineadirettamed.com



Lampada scialitica
Led.LINE03 euro 3.900

INTERNATIONAL EXPODENTAL

MILANO 18-19-20 OTTOBRE



Composizione 4 elementi
OFFERTA euro 1.490

40° International Expodental

Vinci con Expodental 2012 - Concorso a premi



PREMI IN PALIO:

1° Premio - Ipad | 2° Premio - Iphone 4 | 3° Premio - Ipod Touch

IL REGOLAMENTO

- 1 Il concorso è riservato esclusivamente ai visitatori del 40° International Expodental, che si terrà a Milano dal 18 al 20 ottobre 2012.
- 2 Per partecipare al concorso si dovrà richiedere la cartolina distribuita nelle aree di registrazione per l'ingresso alla manifestazione oppure presso lo stand Unidi, lo stand

Infodent e gli stand dei soci Unidi che aderiscono all'iniziativa. In alternativa si potrà scaricare on line la cartolina di partecipazione inserendo i propri dati sulla newsletter inviata da Infodent nella settimana precedente la manifestazione o collegandosi al sito www.infodent.it/vincifacile.

- 3 I visitatori dovranno recarsi con la cartolina presso gli stand dei soci UNIDI parteci-

panti all'iniziativa che apporranno sulla stessa, un timbro con il nome dell'azienda attestante la visita nel proprio stand.

- 4 Per partecipare all'estrazione dei premi in palio si dovranno accumulare un totale di 10 timbri di aziende diverse, compilare il form sul retro della cartolina, fornendo tutti i dati richiesti e inserire la cartolina nell'apposita urna presente nello stand UNIDI.
- 5 Le indicazioni sulla posizione dello stand Unidi e di tutti gli altri espositori sarà segnalata sulla guida ad Expodental 2012, distribuita all'ingresso della manifestazione al momento della registrazione.
- 6 Il giorno 20 ottobre 2012 alle ore 12 circa, presso lo stand Unidi, saranno estratte 3 cartoline alla presenza del Notaio/Funzionario Camerale. Le cartoline, secondo l'ordine di estrazione e se complete dei dati richiesti, corrisponderanno al 3°, al 2° ed al 1°

premio.

- 7 I vincitori saranno avvertiti telefonicamente subito dopo l'estrazione. Dovranno recarsi presso lo stand Unidi per la consegna del premio entro 24 ore. Qualora i premi non vengano ritirati, si provvederà a contattare i vincitori informandoli che i premi potranno essere inviati ai loro domicili con le spese di spedizione a loro carico tramite corriere espresso.
- 8 Nel caso i vincitori non volessero o potessero ritirare i premi entro 30 giorni dall'estrazione, gli stessi saranno devoluti in beneficenza alla Onlus "Smile Mission".

51

MONTEPREMI:
2.000,00 euro (duemila)

Facilità di esecuzione, minima invasività chirurgica, risultati certi.

Per il rialzo del seno mammellare.

synus lifting
SYSTEM

€ 789,00+IVA

TECNICA A FRATTURA MINIMA CONTROLLATA

I singoli componenti del kit permettono di ottenere nella massima sicurezza il sollevamento mirato della membrana dal seno mammellare indipendentemente dal livello osseo residuo. L'utilizzo semplice della strumentazione in dotazione consente la facile ripetitività e predicibilità della tecnica con risultati certi.

visita il sito www.physioline.it

l'originale



Per i tuoi acquisti scegli **PHYSIOSHOP ON-LINE.**

PHYSIOLINE
BIOMEDICAL TECHNOLOGY

Via Garibaldi, 17 - 21100 Varese
Tel. 0332.284612 - Fax 0332.319620

Gianfranco Berrutti

il nuovo Presidente UNIDI. Rinnovato il Consiglio Direttivo.



nio 2012-2014 che risulta così composto:

- Presidente:
Gianfranco Berrutti
- Vice Presidente:
Mauro Matteuzzi
- Tesoriere:
Fabrizio Ogna
- Consiglieri:
Andrea Albertini
Edoardo Botteon
Daniela Dal Rio
Alessandro Gamberini
Gianna Marina Torrisi Pamich
Guido Rini

L'Assemblea dei Soci UNIDI (Unione Nazionale Industrie Dentarie Italiane), svoltasi a Milano il giorno giovedì 28 giugno u.s., ha eletto il nuovo Consiglio Direttivo per il bien-

Gianfranco Berrutti, torinese classe 1968, Direttore Commerciale nell'azienda di famiglia Major Prodotti Dentari S.p.A., è entrato nel Consiglio Direttivo UNIDI nel 2002 e, da subito, si è occupato dell'attivi-

tà di promozione estera dell'Associazione, ottenendo i risultati che oggi il mercato premia.

"Ringrazio l'amico e Presidente uscente Matteuzzi per l'impegno profuso per l'Associazione e per dove l'ha portata in questi anni", ha dichiarato a caldo il neo Presidente.

"Il mio obiettivo, così come quello di tutto il Consiglio Direttivo, è di continuare a sostenere e promuovere la nostra Industria Dentale in Italia e nel Mondo.

portarci a superare il difficile momento che il nostro settore e l'intero Paese sta vivendo. Una politica comune da portare nei palazzi della politica italiana ed europea.

UNIDI rinnova la propria disponibilità a realizzare un progetto comune per il settore individuando il prossimo INTERNATIONAL EXPODENTAL come sede di tutto il Settore Dentale Italiano e la cassa di risonanza per fare conoscere all'esterno, ma non solo, le sue qualità".

Prioritaria sarà la collaborazione con le altre sigle che rappresentano le varie professionalità del settore dentale per costruire quella politica comune indispensabile per

Ufficio stampa Unidi
Federica Baccinelli
Tel 02.70061222
f.baccinelli@unidi.it

IMPLANT ENGINE LED

Traus

SIP10









NEW FORTE400S
BRUSHLESS MOTOR
50.000rpm

VCG Ventura

Ceramic & Graphite
INFO@VCGVENTURA.COM

Via Martiri di Cefalonia, 8F
20090 Fizzonasco di Pieve Emanuele (MI) Italia
Tel. +39 02 90 78 29 08 - Fax +39 02 90 78 29 37



SAESHIN

Quando parliamo
di rinnovamento...
non intendiamo questo!



SINIUS

La nuova dimensione dell'efficienza.

Per avviare un vero rinnovamento non è necessario mettersi strane idee in testa.

Sirona ha semplicemente ripensato il tuo spazio di lavoro, per rendere lo studio dentistico funzionale, efficiente, accogliente.

Ti propone un cambiamento che aumenti il comfort per te e per i tuoi pazienti durante l'attività clinica, rendendo ancora più efficienti i cicli di lavoro.

Un cambiamento che ti regali automaticamente molto spazio libero.

Scopri i dettagli della nuova,
vera rivoluzione per il tuo studio!
Gira pagina...
o chiama il numero 045.8281811

Nuovo motore led per impianti della Mariotti



Lo staff di progettazione Mariotti, in collaborazione con esperti implantologi, introdu-

ce il nuovo motore per chirurgia e implantologia con luce LED ad alta luminosità. Mantenendo le caratteristiche di semplicità di utilizzo e praticità, MiniUNIKO C.L. offre le più alte performance per valori di torque, elevate sicurezza e precisione operativa con qualunque sistema di impianti ed è compatibile con i diversi manipoli e contrangoli (con fibra ottica e non) presenti sul mercato.

Il dispositivo è composto da: un'unità di controllo con ampio display e tastiera capacitiva "touch" per un uso immediato; un motore brushless di ultima generazione

con luce LED ad alta luminosità; la pedaliera multifunzione che può controllare il motore, il reverse, l'irrigazione e il richiamo dei 10 programmi memorizzabili.

Presenti nel set anche l'asta inox per fisiologica, il supporto manipolo e due tubi di irrigazione. Il torque massimo è limitato a 60Ncm, la portata massima della pompa peristaltica d'irrigazione è 90 ml/min, le dimensioni dell'unità di controllo sono 245x245x100 mm. Garantita la lunga durata dell'intero apparato comprese le parti da sterilizzare, è autoclavabile il motore con cavo e connettore.

Accessorio ideale è il con-

trungolo ottico Mariotti C32L, che include la fibra ottica per motori led, riduzione 32:1, irrigazione esterna e possibilità di irrigazione interna.

Questo assicura la massima affidabilità e un torque elevato fin da bassi giri.

Mariotti&C srl
micromotors&milling-machines
Via Seganti, 73
47121 Forlì
Tel 0543.474105
Fax 0543.781811
info@mariotti-italy.com
www.mariotti-italy.com

Qualità e Convenienza da una Nuova Prospettiva



Grazie agli Standard qualitativi raggiunti ed al crescente consenso su scala nazionale ed

internazionale, i Riuniti Miglionico offrono, oggi, una validissima alternativa a chi voglia concedersi uno strumento di lavoro elegante e tecnologico con prezzi assolutamente accessibili per la fascia di prodotti in cui si collocano. Materiali accuratamente selezionati, ricerca, costante attenzione al perfezionamento e alle richieste del mercato, la cura dei dettagli, sono gli ingredienti che consentono di definire i Riuniti Miglionico, prodotti di

ascertata Qualità, di Alta Tecnologia e sofisticato design. Il tutto avvalorato dall'orgoglio di poter affermare che i Riuniti Miglionico sono completamente fabbricati in Italia, poiché vengono eseguite tutte le fasi della produzione all'interno dell'Azienda stessa, dalla lavorazione delle materie prime fino al collaudo finale. (visitaci su Youtube: Miglionico s.r.l. - The Company) Due sono i modelli che produce, per soddisfare ogni esigenza: "NICE GLASS" (Easy line) e "NICE TOUCH" (Elite line), nella classica versione a faretra o nella nuovissima versione con

cordoni pendenti. Venite a scoprire tutte le novità dei Riuniti Miglionico a MILANO - INTERNATIONAL EXPODENTAL 2012 presso lo **STAND C72**. Se pensavate di cambiare il vostro riunito, Vi aspettano promozioni e tante sorprese!

Miglionico srl
Via Molise, Lotti 67/68 Z.I.
70021 Acquaviva delle Fonti (BA)
Tel/Fax +39.080.759552
marketing@miglionico.net
www.miglionico.net

LABORATORIO

vittori

PROTESI DENTARIA

Specializzati in ogni tipo di protesi

Dal caso più semplice al più complesso

Via Artigianato, 57/59 • 00034 Colleferro (RM)
Tel 06.97236249 • Fax 06.97236249
vittorilab@yahoo.it • www.vittorilab.it

Per Sirona rinnovamento vuol dire semplicità, funzionalità, efficienza.



SINIUS

La nuova dimensione dell'efficienza.

- Cicli di lavoro efficienti grazie al pannello di comando EasyTouch
- Sfruttamento ottimale dello spazio garantito dalla compattezza
- Risparmio di tempo con il sistema di igiene integrato
- Rapporti personalizzati prezzo-prestazioni
- Eccellente rapporto qualità prezzo
- Disponibile in versione con carrello a scorrimento laterale e S.P.R.I.D.O.

Cambiare per migliorare. Per rispondere a questa specifica esigenza, Sirona ha creato SINIUS, il riunito compatto che realizza un effettivo risparmio di tempo e lascia più spazio a disposizione per l'attività clinica. Vantaggi assicurati anche dai comandi intuitivi grazie alla più avanzata tecnologia touch screen.

**Libertà senza confini,
concentrata in poco spazio.**

Approfitta delle speciali condizioni di permuta con una supervalutazione del vecchio riunito!
Per informazioni scrivi a:
info@sirona.it
o chiama il numero 045.8281811

BRAVIA® L

*la nuovissima
turbina con
prestazioni
superiori*



TKD

SIMPLIFYING DENTAL MOTION

Via del Pescinale, 77- 50041 Calenzano - ITALY
+39 055 8825741 - +39 055 8825764
info@teknedental.com www.teknedental.com



> DALLE AZIENDE

Un portaimpronte innovativo



Un'innovazione così arguta per un dispositivo così semplice e datato non si riscontrava davvero da molto tempo. Il portaimpronte DTS unisce infatti i vantaggi dei dispositivi monouso a quelli dei tradizionali dispositivi in acciaio riducendo i costi ed i tempi legati alla manutenzione dei cucchiaini in metallo.

Realizzato in materiale plastico atossico trasparente, forato o non forato, il portaimpronte DTS in sé è monouso, ma va montato su un supporto in acciaio inox che garantisce l'assenza di torsioni e quindi la precisione che solo i supporti in acciaio possono consentire; è facilmente modellabile con il semplice calore di una fiamma, affinché si adatti ra-

pidamente alla morfologia del cavo orale del paziente.

Fiore all'occhiello della gamma è il supporto specifico per implantologia: grazie alla zona centrale aperta, esso consente il passaggio del transfer, racchiudendo così tutti i vantaggi di un portaimpronte individuale.

Il portaimpronte DTS è disponibile in tre misure per l'arcata superiore e tre per l'arcata inferiore, distinguibili grazie ad un codice colore.

Sweden & Martina spa
Via Veneto, 10
35020 Due Carrare (PD)
Tel 049.9124300
www.sweden-martina.com

Ablatore pneumatico AIRSON®

Realizzato con materiali di alta qualità, l'ablatore pneumatico AIRSON® è stato migliorato per una più facile ed efficiente rimozione del tartaro dentale. L'ablatore, utilizzabile su qualsiasi riunito dentale al posto della turbina senza alcuna necessità di regolazione, può adesso essere utilizzato per tutte le procedure di profilassi o chirurgia ossea con l'ausilio degli speciali Inserti KaVo o Komet. Il livello di potenza delle vibrazioni è regolabile tramite una apposita ghiera, ora più larga e precisa, rendendo la procedura più flessibile e accurata. L'ablatore è disponibile con attacco fisso oppure con connessione rapida MULTIflex®-



compatibile.

TeKne Dental srl
info@teknedental.com
www.teknedental.com



STOMYGEN AESTHETICS

Stomygen Aesthetics è stato scelto da ANDI e Poiesis come partner per il progetto Bellezza con sicurezza.



La **tendenza estetica** più importante emersa in questi anni vede sempre più persone rivolgersi all'odontoiatra non solo per la cura del sorriso ma anche per migliorare l'estetica del volto. Comprendendo tale esigenza, **Stomygen** crea **Stomygen Aesthetics** ed offre agli operatori del settore una nuova e avanzata soluzione brevettata: **Stomygen Supreme Filler System**, un programma completo di trattamenti mirati per la correzione degli inestetismi del viso costituito da tre diversi formati di filler. **Basic** è il filler destinato alla correzione degli inestetismi più comuni (volumi e rughe di media e alta profondità), **Lips** è stato studiato esclusivamente per gli interventi sulle labbra e **Texture** è riservato al controllo dei volumi estesi e per l'aumento del tono, turgore ed elasticità della cute. Il programma **Stomygen Aesthetics** è garantito da studi clinici che ne certificano la sicurezza ed efficacia e dall'utilizzo di **materie prime pure e controllate** per i pazienti. Il componente principale di tutti i prodotti è l'**Acido ialuronico cross-linkato** di origine non animale prodotto tramite fermentazione batterica che garantisce un effetto naturale e di lunga durata. La qualità dei prodotti è inoltre associata alla minima quantità di BDDE presente, 20 volte inferiore rispetto al valore dichiarato dai filler approvati FDA. Infine, lo speciale

processo produttivo rende le formulazioni più morbide: così, la nuova straordinaria fluidità del prodotto consente di iniettarlo con ago da 30 G. L'elevata qualità riconosciuta di questa linea di prodotti è testimoniata dalla scelta di **Stomygen Aesthetics** da parte di ANDI (come Partner per il progetto "Bellezza con Sicurezza" (www.bellezzaconsicurezza.it), progetto che ha lo scopo di promuovere la dottrina dell'estetica odontoiatrica periorale all'interno della categoria medici odontoiatri.

Stomygen Supreme Filler System è abbinato ad un'esclusiva linea di prodotti post filler, a base di acido ialuronico, studiati appositamente per aumentare l'efficacia del trattamento e prolungarne gli effetti. La linea, sviluppata dai laboratori svizzeri **Transvital**, è composta da una crema viso, un integratore alimentare specifico per la pelle e un lipstick per le labbra. La linea **Stomygen Aesthetics** è distribuita da **Sympla**, la società del gruppo Simit Dental già affermata nella distribuzione diretta di gamme implantari, che ha creato appositamente la nuova divisione specializzata **Sympla-Selected Aesthetics Solutions**.

////////////////////

Sympla S.r.l.
Tel. + 39 0376 265711
Fax + 39 0376 265777
e-mail: a.cerutti@sympla.it

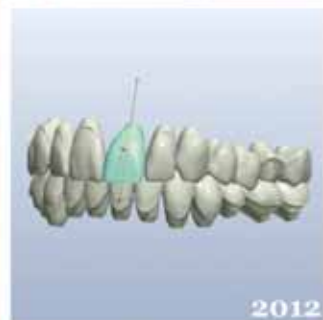
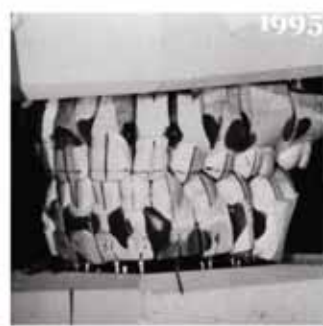

OrthoSystemRoma e Arc Angel. Trent'anni di sorrisi.

OrthoSystemRoma è anche Arc Angel, il sistema di allineatori trasparenti nato dalla migliore tecnologia internazionale e la più qualificata assistenza italiana, il set-up digitale garantito dai nostri trent'anni di esperienza nell'allineamento dentale.

Le tecnologie Dermal Medical Division arrivano presso lo studio del Dottor Sorriso



L'ultimo a dotarsi delle innovative tecnologie è lo Studio Dentistico del **Dottor Giovanni Macri**, situato nella centralissima zona Montenapoleone di Milano. Il Dottor Macri, conosciuto anche come Dottor Sorriso e fondatore dell'Accademia Mondiale di estetica e tele-

genia del sorriso di Milano, ha scelto Med-Ref per garantire un sorriso perfetto, un viso giovane e disteso ai suoi pazienti.

Massimo delle Grazie, direttore generale di **Dermal Medical Division**, commenta la recente collaborazione:

“Vorrei ricordare che il core business del Gruppo Dermal è rappresentato dalla produzione di tecnologie per il trattamento di inestetismi di viso e corpo, ma che la divisione medica ha una peculiarità che la differenzia dall'anima estetica dell'azienda (rappresentato da Dermal Institute) e dai suoi competitor. Il tratto distintivo di Dermal Medical Division è quello infatti di rivolgersi a dentisti ed odontoiatri, un'idea innovativa suggellata anche dalla significativa partnership con *Andi - Associazione Nazionale Dentisti Italiani* - che testimonia l'efficacia e la sicurezza delle nostre tecnologie.

Ai nostri dentisti ed odontoiatri proponiamo **Med-Ref** (radiofrequenza) e **Med-Lite** (luce pulsata) affinché possano completare la propria

offerta con servizi estetici che garantiscono un risultato visibile e sicuro contro i segni del tempo senza ricorrere alla chirurgia. Il fatto che sempre più studi medici e dentistici richiedano le nostre tecnologie rappresenta un successo, ed è un orgoglio per noi che un dentista famoso come il Dottor Giovanni Macri, a cui devono il loro sorriso molti nomi celebri dello spettacolo e dello sport, si avvalga di Med-Rf per soddisfare i suoi pazienti”.

Studio del Dottor Giovanni Macri
Via Andegari, 18
20121 Milano

Dermal Medical Division
www.dermalmedical.it

Si moltiplicano gli studi medici e odontoiatrici che adottano le tecnologie **Dermal Medical Division**, le apparecchiature elettromedicali sicure e non invasive specifiche per la cura degli inestetismi cutanei, prodotte dal bolognese Gruppo Dermal.

Seguici su:

La filosofia Roland. Il protocollo completo dalla scansione all'elemento finito.



Roland DWX-30

Fresatrice a 4 assi in continuo compatibile con i comuni software CAD-CAM dentali. Semplice, compatta, precisa, è l'ideale per lavorare la zirconia e altri materiali odontotecnici.



Roland DWX-50/4

Fresatrice a 4 assi in continuo con 5 frese a cambio automatico. Con una straordinaria versatilità operativa e produttiva, è una macchina su misura per il laboratorio odontotecnico. Upgradabile a 5 assi.



Roland DWX-50

Fresatrice a 5 assi in continuo e 5 frese a cambio automatico per realizzare svariate lavorazioni odontotecniche. Architettura aperta, alta precisione e facilità d'uso per lavorare in completa autonomia.

Applicazioni



Accessori Roland



Roland DG Mid Europe S.R.L.
via L. Da Vinci, 1/b Zona Industriale
63075 Acquaviva Picena (AP) - ITALIA
T. (+39) 0735 586558 | F. (+39) 0735 576176
dgsales@rolanddme.com | www.rolandeasyshape.com

Owandy-RX: Il nuovo sistema di radiologia intraorale HF di Owandy



La combinazione di precisione, tecnologia sperimentata e semplicità...

Owandy, produttore internazionale noto nel settore della ideazione di soluzioni di imaging dentali e dello sviluppo di applicazioni mette a disposizione dei chirurghi dentisti l'Owandy-RX, il nuovo sistema di radiologia intraorale HF. Questo sistema interamente sviluppato da Owandy è stato assemblato nel

nostro nuovo sito di produzione in Svizzera, paese riconosciuto per capacità ineccepibili in materia di precisione e produzione nel settore della micromeccanica. Questo generatore offre ai dentisti una soluzione dotata di una tecnologia affidabile e provata, e risponde alle loro necessità ma anche a quelle degli installatori!

Owandy-RX: un concentrato di ingegnoseria per una qualità dell'immagine ottimizzata

- Precisione

Dotato di una tecnologia ad alta frequenza, l'Owandy-RX assicura il mantenimento delle impostazioni di esposizione e un'emissione dei raggi di alta qualità. Risultato: immagini ad alta definizione realizzate grazie a una quantità minima di raggi X.

- Affidabilità

Come prova di qualità e robustezza, l'Owandy-RX viene as-

semblato nell'unità di produzione in Svizzera, paese riconosciuto per capacità ineccepibili in materia di precisione e produzione nel settore della micromeccanica.

- Design ed ergonomia

Moderno e compatto, l'Owandy-RX darà valore al vostro studio integrandosi con armonia.

- Intuitivo e pratico

L'interfaccia utente è semplice e intuitiva, rendendo così l'Owandy-RX uno strumento pratico per tutta l'equipe di cura.

- Semplicità di installazione

Con l'Owandy-RX, l'installazione del dispositivo radiologico viene ripensata per diventare sinonimo di facilità.

Caratteristiche tecniche

Norme: Classe 1 tipo B (EN 60601-1)

Tensione di alimentazione: 210/240V a 50/60 Hz

Generatore AF: potenziale costante 65 kV, 7 mA

Dimensione emettitore: 0,8 mm (IEC 336)

Tempi di esposizione: da 0,02 a 3,00 s (intervalli di 0,01 s)

Pannello controllato da microprocessore

6 tabelle tempi preprogrammati:

Distanza emettitore pelle: 20 cm

Collimatore circolare: diametro 55 mm

Collimatore rettangolare: 45 x 35 mm

Prolunghe braccio: 30, 60 e 80 cm

Opzioni: Pannello remoto (cavo fino a 15 m)



Owandy Radiologie s.r.l.

Via Del Guado, 57-20832 Desio

Tel 0362.621106

infoitalia@owandy.com

www.owandy.com

da 60 anni riuniti e sgabelli di grande design e qualità



VITALI

ti aspettiamo a
International
Exponential
fieramilanocity
18-19-20
ottobre 2012

un omaggio per te > www.campagne.infodent.it/vitali

www.vitali.com

AFFARE!

VENDESI

VILLA BIFAMILIARE IN COSTARICA



Villa Exora, Costa Rica

PRIMO PIANO

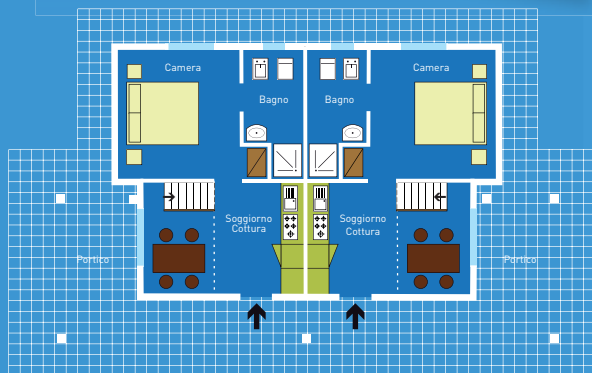

SECONDO PIANO

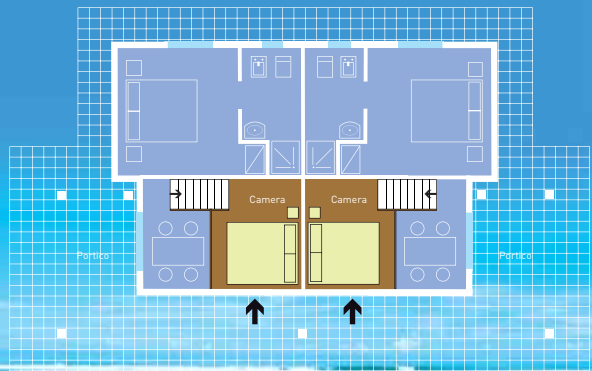

Villa Exora

La villa bifamiliare è immersa nel verde di una vegetazione esuberante e nei colori dei fiori tropicali. La costruzione è antisismica.

Ogni appartamento è composto da:

2 camere da letto, soggiorno/cucina, bagno e terrazza, per un'area totale di 71.33 m² completamente arredati.

Gli appartamenti sono dotati di:

impianto acqua calda, aria condizionata, frigo, asciugacapelli, doccia, ventilatori a soffitto, predisposizione telefoni, predisposizione TV via cavo e internet.

Il Residence

Villa Exora si trova all'interno del residence "Villaggio Flor de Pacifico" a due passi dal mare, situato nella regione del *Guanacaste*, in località *Flamingo-Potrero*, su una baia di sabbia bianchissima dell'Oceano Pacifico, "Playa Penca".

I Servizi

La struttura garantisce un ottimo standard di qualità: piscina e spiaggia private, servizio camera e lavanderia, vigilanza, noleggio bici, moto, quad, auto, internet-point, passeggiate a cavallo, tennis, pesca d'altura, surf con possibilità di lezioni e golf nei pressi del villaggio con tre campi da 18 buche.

Per informazioni:

337.777.429

OFFRO COLLABORAZIONE

- Assistente alla poltrona con esperienza e diploma odontotecnico, residente Albano Laziale, offre collaborazione presso studi dentistici in zona castelli romani, Ciampino, Santa Maria delle Mole, Frattocchie e zone limitrofe. Telefonare al 320.6611214.
- **Esperta di assistenza alla poltrona, con mansioni di segretaria, 44 anni, cerca impiego preferibilmente la mattina. Zone Eur, Torrino-Mostacciano, Roma sud, Montagnola. Telefonare allo 06.51980355 mattina o sera dopo le 20,00.**
- Igienista dentale laureato presso l'università di Roma Tor Vergata, con partita iva, offre collaborazione per 1 o 2 giorni la settimana nelle zone di Roma e provincia, Latina e provincia. Telefonare al 349.8483883.
- Implantologo offre collaborazione presso studi dentistici, dotato di tutta la strumentazione necessaria e con assistente al seguito. Massima disponibilità e professionalità. Ampia casistica fotografica da mostrare. Telefonare al 331.4131355.
- Lab. odontotecnico specializzato in protesi DentaFlex, combinata, ceramica, impianti e con possibilità Cad-cam offre collaborazione a studi e laboratori su Roma e provincia. Telefonare al 347.0198091.

- Medico chirurgo odontoiatra offre propria collaborazione presso studi dentistici del Lazio. Telefonare al 334.9747788 o.p.
- Medico chirurgo odontoiatra, esperienza ventennale, con proprio studio, offre propria collaborazione a studi di Roma e zone limitrofe. Massima serietà. Telefonare al 335.6237108 o.p.
- Medico dentista offre collaborazione presso studi odontoiatrici. Telefonare al 339.7125724 o allo 06.9625723.
- Odontoiatra offre collaborazione ortodontica, in zona Rimini e circondario, regione Emilia Romagna, Marche. Certificato Invisalign con qualifica teen e gold. Telefonare al 393.5588494.
- Odontoiatra, laureata nel 2001, con partita iva, non titolare di studio, offre collaborazione per l'endodonzia con casi clinici documentati da rx endorali (tecnica MTWO - Schilder a caldo), ricostruzioni post-endodontiche e conservativa, a Roma e Latina. Telefonare al 338.9515694.
- Odontotecnico con esperienza decennale, partita iva propria, offre collaborazione a laboratori odontotecnici, con pagamenti a percentuale. Telefonare al 338.5444300.
- Parodontologia: esperta in parodontologia, titolare di studio, sarebbe disponi-

bile per collaborazione 2 o 3 mattine a settimana. Telefonare allo 06.5913003 oppure al 335.435658.

CERCO COLLABORAZIONE

- Dr. Vigna (Rimini) cerca odontoiatra o neolaureato in odontoiatria, con propria clientela, nella provincia di Rimini e vicinanze, disposto a dividere spese per utilizzo dello studio. Telefonare al 393.5588494.
- Medico chirurgo odontoiatra con studio in Roma in via Cimone (nomentano-città giardino) cerca collega odontoiatra per aiuto pagamento spese di locazione, in cambio offre uso struttura e attrezzature. Telefonare allo 06.8271436 o al 347.5372892.
- Offro ad odontotecnico la possibilità di lavorare nel mio laboratorio, autorizzato, dividendo costi di gestione. Possibilità di collaborazione. Telefonare al 348.3401564.

OFFRO ATTREZZATURA

- Box originale Durr Dental per aspiratore chirurgico ottime condizioni vendo a Euro 200,00. Telefonare al 347.3560644.
- Macchina galvanico Agc-Speed; fresatore Artiglio A6, ancora imballato, euro 6.000,00. Telefonare allo 06.2147217 o al 328.3833164.

GIORGIA
ONLUS 2009

L'associazione di volontariato "Giorgia 2009" onlus, chiede a odontoiatri ed odontotecnici la disponibilità a prestare la propria opera professionale per un periodo di 10 gg. presso l'Ospedale Pediatrico di Kimbondo - Kinsahasa (RDC)

per info:

www.giorgia2009onlus.org

- Stereomicroscopi professionali da banco da 4x a 100x, con illuminatore per luce trasmessa e riflessa ed ampio corredo di accessori euro 400,00. Sistemi completi con illuminatore con lampada alogena e fibra ottica anulare per luce fredda. Eventuale disponibilità di supporti a pantografo, di sistemi per fotomicrografia e di fibre ottiche bifilari. Telefonare allo 06.4072172 (casa) o allo 06.30484685 (ufficio) o al 338.3408288, e-mail: massimo.dapice@enea.it.
- Svendo attrezzature e strumentario per chiusura studio dentistico. Telefonare allo 06.5815060 o al 333.8629861.
- Vendo miscelatore di silicone per impronte Pentamix usato pochissime volte Euro 150,00 tratt. Telefonare allo 06.5562580.
- Vendo attrezzatura usata: 2 servomobili su ruote bianchi e neri a 4 e 6 cassette. 3 Mobili senza top bianchi e neri. 1 sala d'aspetto: 2 panchine

1992-2012
20 da sempre
per i migliori
prodotti

Assistenza tecnica province Frosinone - Latina per il gruppo

 HENRYSCHN

gn

gianpiero marcocchia

Via Colle Capito, 140 - 03029 Giglio di Veroli (FR)
Tel 336.766164 Tel/fax ufficio. 0775.335262 - gianpieromarcocchia.gi1@tin.it

metalliche traforate (4 posti) nere con porta giornali (tipo aeroporto), 1 panchetta imbottita rossa (3 posti), 2 tavoli Kartel 60x60 neri in resina, 2 appendi abiti piantana modello Alce. 1 compressore a secco Durr (200L). 1 frigo per ambulatorio per farmaci. 1 pinguino condizionatore portatile su ruote. 1 scrivania in laminato grigia bordata in legno. 1 reception curva di design ditta Bolognese. 2 sgabelli neri (operatore e assistente). 1 top con due lavandini in ceramica macchiata. Euro 3.000,00. Telefonare allo 0784.94483.

- Vendo banchi da lavoro

mod. Saratoga L 1mt P50 H83 in metallo rosso piano bianco, due cassette con sportello vetro con attacchi micromotore turbina e sirin-ga mod Faro Euro 1.000,00 cadauno trattabili. Tel. 06.5910679 ore pomeridiane dal lunedì al venerdì.

- Vendo compressore silenzioso da interno marca Top Silent 10 litri Euro 300, aspiratore chirurgico v300 Turr mai usato Euro 400, ablatore per igiene orale Euro 150, seggiolino da studio colore nero Euro 100. Telefonare al 327.6740140.
- Vendo forno per ceramica Manfredi, imballato, mai

usato, 2.100,00 euro. Telefonare al 338.9126041.

OFFRO ATTIVITÀ

- Affittasi stanza adatta ad odontoiatra con propria clientela zona Fonte Nuova - Roma. Prezzo interessantissimo. Telefonare al 348.3401564 chiedere di Paolo
- Affitto studio odontoiatrico, provincia di Perugia, a collega o igienista con p. Iva; possibilità di collaborazione. Lo studio è situato in elegante centro commerciale nel centro di Foligno (PG). Telefonare al 338.3457480 o allo

0742.353159.

- Laboratorio odontotecnico, completamente attrezzato, con sede in Roma, affitta posto di lavoro. Ampia possibilità di collaborazione. Telefonare al 338.5444300
- Vendo studio odontoiatrico (mura comprese) a norma di legge, sito in Tivoli Terme (RM), posto al primo piano, composto da: 3 camere, 2 bagni, cucina/laboratorio, riscaldamento autonomo. Sono presenti due unità operative ed apparecchiature varie. Telefonare al 340.9183363 o allo 06.52279118.



- COLLEGATI ALL'INDIRIZZO INTERNET WWW.INFOFODENT.IT/ANNUNCI ED INSERISCI IL TESTO DEL TUO ANNUNCIO
- INVIA UNA MAIL ALL'INDIRIZZO INFO@INFOFODENT.IT COMPLETA DI TUTTI I DATI RICHIESTI NEL COUPON
- COMPILA IL COUPON E INVIALO VIA FAX ALLO 0761 393222

Nome Cognome

Tipo di attività Specializzazione

Via Numero CAP

Città Prov. Tel.

E-mail P.IVA Cell.

(Per annunci a pagamento è obbligatoria la partita iva e il codice fiscale)

OFFRO O CERCO COLLABORAZIONE ATTREZZATURE ATTIVITÀ

Spazio per l'annuncio (scrivere a macchina o stampatello) MAX 30 PAROLE • Sarà pubblicato solo il testo sottostante

.....

.....

.....

***IMPORTANTE**

Gli annunci riguardanti la ricerca di collaborazioni (ricerca personale, collaboratori ecc.) devono essere pubblicati corredati delle generalità del richiedente, in ottemperanza al decreto legislativo n. 276 del 10 settembre 2003, attuazione della legge delega in materia di occupazione e mercato del lavoro (legge 14 febbraio 2003 n. 30, cosiddetta "legge Biagi"). In relazione a quanto sopra, in base a quanto disposto in materia dal D.lgs. 196/03 che regola il trattamento dei dati personali, si autorizza la pubblicazione delle generalità suindicate.

data

Nome e Cognome (in stampatello)

.....

firma

ATTENZIONE SARANNO PUBBLICATI SOLO GLI ANNUNCI COMPLETI DI TUTTI I DATI RICHIESTI: NOME, COGNOME, INDIRIZZO, CAP, CITTÀ, TELEFONO, PREZZO E PROFESSIONE. Gli annunci si ricevono fino al 5 di ogni mese precedente l'uscita e saranno pubblicati una sola volta. Per vedere pubblicato nuovamente il proprio annuncio, occorre spedire il coupon per una nuova richiesta. Se si desidera pubblicare in evidenza è necessario effettuare un bonifico bancario di Euro 20,00 IVA compresa intestato a: BeC srl - IBAN: IT68K089311450200020810206, allegando copia al presente cedolino. Il pagamento dà diritto a 2 uscite. INFOFODENT offre esclusivamente un servizio, non riceve tangenti sulle contrattazioni, non effettua commerci, non è responsabile della veridicità delle inserzioni. Si procederà a norma di legge contro chiunque si servirà di questa rivista per scopi illeciti e di disturbo. Le inserzioni gratuite sono riservate ai privati. Gli operatori commerciali, per le inserzioni che riguardano l'attività svolta, devono servirsi degli annunci a pagamento o degli spazi pubblicitari. Ai sensi e per gli effetti del D.lgs. 196/03, il trattamento dei dati avverrà mediante supporti sia telematici che cartacei, entrambi eventualmente organizzati anche come banche dati o archivi. Il conferimento dei dati personali è

obbligatorio per la pubblicazione dell'annuncio o per il ricevimento della rivista. La mancata comunicazione, ovvero l'accertata erroneità dei dati richiesti legittimeranno la nostra società a rifiutare l'esecuzione del rapporto, ovvero ad interrompere l'esecuzione stessa. I dati personali acquisiti potranno essere comunicati a tutti i dipendenti, collaboratori e consulenti a qualsiasi titolo della nostra Società, nonché a tutti gli Organi societari ed ai soci; i medesimi dati potranno essere inoltre comunicati agli omologhi soggetti di società da noi controllate o collegate, ovvero di società che controllano l'attività della nostra Società. I dati relativi all'indirizzo saranno utilizzati per l'invio di riviste e attività commerciali. In ogni momento potrete esercitare i diritti di cui all'Art. 7 del D.lgs. 196/03 e quindi conoscere, ottenere la cancellazione, la rettifica e l'integrazione dei vostri dati, nonché opporvi al loro utilizzo per le finalità su indicate. Il titolare del trattamento è BeC srl con sede in Viterbo Strada Teverina km 3,600 nella persona del suo legale rappresentante. Qualsiasi comunicazione o atto ufficiale potrà essere inviato dall'inserzionista presso la redazione di infodent con sede in Viterbo Strada Teverina km 3,600.



Deflex® **Protesi Estetiche Flessibili** **Si cercano Rivenditori**

- Poliammide semi rigida
- Anallergica
- Ribasabile
- Estetica
- Funzionale
- Resistente
- Non assorbe odori

A.N.M.A.T. PM 1664/100

CE

AVVENIRI denture dental

Viale Mazzini 128 03100 (FR)
tel. 0775/853862 fax.07751881581
www.avveniri.it
Importatore Italia



Smiles & Technologies



Promozione **Hurrimix**

Acquista Hurrimix a soli

999€ + IVA

**GRATIS 1 sacca nautica
+ 12 buste di alginato
dello stesso tipo***



+



GRATIS

GRATIS

A scelta tra 12 buste di Hydrocolor 5, Hydrogum 5, Orthoprint*, Tropicalgin e Hydrogum*.



Per maggiori informazioni
su questi prodotti visitate
il sito www.zhermack.com

Numero Verde
800-856014

info@zhermack.com
www.zhermack.com

Zhermack®
BEYOND INNOVATION

Numero Verde
800 00.17.17



Laurearti in Europa
Odontoiatria
Medicina
Fisioterapia
Veterinaria
Farmacia
Infermieristica

Iscrizioni aperte sino
ad esaurimento posti

www.laureartiineuropa.it