

INFODENT[®]

MENSILE D'INFORMAZIONE MERCEOLOGICA DENTALE

n. 10 • 2011 • anno XXIII • CENTRO-SUD ITALIA

Teknoservice
dental design
by Europress S.r.l.

ARREDAMENTI PER STUDI ODONTOIATRICI



SERIE *MITO*

SIAMO PRESENTI ALL' **INTERNATIONAL EXPODENTAL 2011**
DAL 6 ALL' 8 OTTOBRE 2011 PRESSO FIERA ROMA PAD. 8 STAND F.24

Teknoservice by Europress S.r.l. Treviso (Italia)

Tel. 0438.679417 / 0438.966189 - Fax. 0438.981625 E-mail: tekno-service.europa@tiscali.it

IN QUESTO NUMERO
A CONFRONTO:

SOFTWARE
ELABORAZIONE 3D

Pag 5

DENTI SINTETICI IN RESINA

Pag 15

ORTOPANTOMOGRFO 3D

Pag 19

APPROFONDIMENTI

Software elaborazione 3D
- 3Diagnosys[®]
- Softwant Galaxis – Galaxis Implant

Pag 8

Denti sintetici in resina
- Trilux

Pag 18

Ortopantomografo 3D
- Gendex GXDP-700
- Carestream Health lancia il CS 9300 per i
professionisti della radiologia
- Cone Beam Sirona 3D
- PaX FleX 3D

Pag 23

bicon
DENTAL IMPLANTS

www.bicon.com - Tel. +39 069682293



4 settimane e 1/2
al 100% made in Italy

Presentazione del nuovo riunito odontoiatrico al

**INTERNATIONAL
39EXPODENTAL**
THE ITALIAN RESPONSE TO YOUR BUSINESS NEEDS

Padiglione 7 / Corsia C-D / Stand D9-C10



A.N.E.S. Associazione Italiana Edizione Specializzata

Direttore responsabile Riccardo Chiarapini
Segreteria di redazione Stefano Toticchi
Coordinamento Diana Carbonetti
Direzione grafica Gisella Benedetti
Impaginazione e grafica - BeC s.r.l.
Marketing e Pubblicità
Gianluca Passeri tel. 0761.393306 - 335.1213136

Mensile d'informazione merceologica dentale
ANNO XXIII - n. 10 Ottobre 2011
Poste Italiane S.p.A. - Spedizione in A.P. - 70%
Viterbo - Autorizzazione del Tribunale di Viterbo
n. 341 del 7/12/88

Editore BeC s.r.l.
Strada Teverina Km. 3,600 - 01100 VITERBO
Telefono 0761.393.1 - Fax 0761.393.222



Stampa - Graffietti Stampati snc - S.S. Umbro
Casertinese Km. 4,500 - Montefiascone (VT)

Testata volontariamente sottoposta a
certificazione di tiratura e diffusione
in conformità al Regolamento C.S.S.T.
Certificazione Editoria Specializzata Tecnica

Per il periodo 1/1/2010 - 31/12/2010
Tiratura media: 17.867
Diffusione media: 17.659
Certificato CSST n. 2010-2054 del 28.02.2011
Società di Revisione: Fausto Vittucci & C. sas
Tiratura del presente numero: xx.xxx
Una copia euro 0,77 - contiene I.P.
La redazione non restituisce il materiale utilizzato

PRIMO PIANO SOFTWARE ELABORAZIONE 3D	5	- Mito e Mito S - Tri Auto mini - Roland DWX-50
A CONFRONTO Tabelle di comparazione	6	- CLIMAKER - Multiflex - NATURAL CERAMIC SYSTEM
APPROFONDIMENTI - 3Diagnosys® - Softwant Galaxis – Galaxis Implant	8	- TRE T - NEW DEAL - Gestione informatizzata in odontoiatria - Protesi in zirconia integrale
AGENDA - Congressi e Fiere in Italia e all'estero - Calendario dei Corsi - Novembre/Dicembre	9	IN VETRINA Prodotti in offerta proposti dagli operatori
PRIMO PIANO DENTI SINTETICI IN RESINA	15	ANNUNCI ECONOMICI Annunci gratuiti di offerta e ricerca collaborazione, attrezzatura e attività
CONFRONTO Tabelle di comparazione	16	INSERZIONISTI • 3Diemme pagg. 5/8 • Alpha Test pag. 31 • B2B Consulting pag. 42 • Barbieri pag. 24 • BeC pag. 39 • Bicon Italia pag. I Cop. • Bio-nova pag. 39 • Blind pagg. 19/26 • Caes Software pag. 8 • Carestream Health pagg. 19/24 • Centri Odontoiatrici Specialistici pag. 12 • Dental Claire pag. 33 • Dental Pr Adin pag. 32 • Dental Shine pag. 3 • Durr Dental pag. 11 • EMS Italia pag. 10 • Europress pag. I Cop. • Fe.Ma. Dermal Institute pag. 38 • Fodent pag. 23 • Genial Store pag. 26 • Goldent pag. 14 • Kavo Italia pagg. III Cop./19/23 • Madespa pagg. 15/18 • Manfredi pag. 29 • Mariotti pagg. 37/39 • Media Lab pag. IV Cop. • Metal Store pag. 27 • Multiflex pag. 12 • N&C – Vitaldent pag. 4 • Ombl pag. 35 • Orthosystem Roma pag. 13 • Owandy Radiologie pag. 28 • Physioline pag. 18 • Roland pag. 34 • Sirona Dental Systems pagg. 8/19/25 • TecnoMed pag. II Cop. • Tekne Dental pag. 41 • Tekne Informatica & Comunicazione pag. 25 • Tombellini Laboratorio Odontotecnico pag. 40 • Tooseido pag. 9 • Top Quality pag. 30 • Tre T pag. 36
APPROFONDIMENTI - Trilux	18	
PRIMO PIANO ORTOPANTOMOGRFO 3D	19	
A CONFRONTO Tabelle di comparazione	20	
APPROFONDIMENTI - Gendex GXDP-700 - Carestream Health lancia il CS 9300 per i professionisti della radiologia - Cone Beam Sirona 3D - PaX FleX 3D	23	
IL NOSTRO SITO - Con i Confronti online informazione a 360° in un click	29	
DALLE AZIENDE - Il nuovo KaVo Scan eXam - iEduco: il consenso informato su iPad - I nuovi perni endocanalari Micro.Medica	30	

Informativa ai lettori - Questa rivista Le è stata inviata tramite abbonamento, l'indirizzo in nostro possesso verrà utilizzato per l'invio della rivista, per l'invio di altre riviste, per l'invio di proposte di abbonamento, per l'invio di informazioni tecniche e commerciali, nonché per la divulgazione di eventi formativi e promozionali e per la cessione degli stessi a terze aziende per le medesime finalità. In ogni momento potrete esercitare i diritti di cui all'art. 7 del D. Lgs 196/2003, e quindi conoscere, ottenere la cancellazione, la rettificazione, l'aggiornamento e l'integrazione dei Vostri dati, nonché opporVi al loro utilizzo per le finalità su indicate. Qualora venisse esercitato il diritto alla cancellazione lo stesso comporterebbe il mancato invio della presente rivista. Il titolare del trattamento è BeC s.r.l con sede in Viterbo, Strada Teverina Km 3,600, nella persona del suo legale rappresentante.

ERRATA CORRIGE

Sul numero 8-9/2011, rubrica *A Confronto* relativa ai "Software gestionali da studio", pagina 12, nella scheda comparativa del software **Infostudio** dell'azienda TecnoMobile, alla voce "Prezzo di listino" è stata indicata l'errata dicitura "Euro 1.600,00". La dicitura corretta è "**Euro 1.400,00 (in abbinamento all'acquisto di Infostudio Informa)**".

Dental Shine

Laboratorio & Milling Center - Roma Nord
Autorizzato Wieland

PRESENTA
"Pure"

il nuovo super traslucente per protesi monolitiche in
ossido di zirconio

by Wieland

www.dentalshine.it 06. 3081 6021

WIELAND DENTAL

3 precolorati e
1 bianco da infiltrazione



VITALDENT

CENTRI ODONTOIATRICI



VITALDENT



Cerchiamo partner che conoscano il valore di un sorriso

VITALDENT è il più importante network europeo di franchising odontoiatrico

Fondato nel 1989, VITALDENT conta attualmente quasi **500 centri odontoiatrici** tra Spagna, Italia e Portogallo. Nei nostri centri operano circa **4 mila professionisti del sorriso**: manager, medici odontoiatri, igienisti, assistenti, per più di **5 milioni di pazienti**. In Italia abbiamo già aperto oltre 50 centri e **vogliamo crescere ancora**.

Cerchiamo partner che, oltre ad ottimi risultati economici, aspirino a trovare soddisfazione nell'offrire **cure di assoluta qualità**.



Ogni centro ha:

- 250 m² circa di superficie media
- Bacino d'utenza esclusivo a partire da 40.000 abitanti
- Ubicazione ottimale, zone di grande passaggio



Forti investimenti pubblicitari,
oltre 5.000.000 di pazienti



Modello organizzativo
sperimentato e di successo



Tecnologia all'avanguardia
e fornitori leader

Contattaci per conoscere la data della prossima convention Vitaldent

www.vitaldent.com

franchising.it@vitaldent.com

 **800-912576**

Software elaborazione 3D a confronto



3DIEMME

3DIAGNOSYS®

Il software 3Diagnosys® è un sistema diagnostico completo e aperto, sviluppato in stretta collaborazione con i migliori specialisti clinici, che garantisce una soluzione allo stato dell'Arte in tutte le fasi del piano di trattamento: dalla diagnosi alla simulazione implantare fino alla progettazione di guide chirurgiche personalizzate.



Legenda: primo piano a confronto approfondimento in offerta

* I prezzi si intendono al netto di IVA

► Software elaborazione 3D

Denominazione del prodotto	3DIAGNOSYS®	ARCHIMED SUITE 3D	CS 3D IMAGING SOFTWARE
Produttore	3Diemme srl	Digital Imaging sas	Carestream
Applicazioni cliniche	Diagnosi 2D/3D da immagini DICOM, simulazione implantare e chirurgia guidata	Acquisizione dati da CT e ConeBeam dental, e da CT di altre regioni del corpo	Tutti i volumi 3D acquisiti immagini DCM (DICOM)
Possibilità di caricare dati da scanner intraorali	Si	Si	No
Esportazione casi di studio CD/DVD con viewer	Si per radiologie, con software di simulazione implantare e gestione progetti	Si studi 3D ed immagini 2D	Si con un solo click su apposito comando allegando anche eventuali elaborazioni e misure
Comunicazione Server DICOM	Si funzione query/retrieve dei dati DICOM da server PACS	Si integra le funzioni di Worklist (RIS), di store (PACS) e di stampa Dicom	Si
Esportazione Formato DICOM	Si	Si	Si
Creazione panoramica composta	Si tracciamento automatico/manuale, spessore, luminosità e contrasto impostabili	Si possibilità di creare un numero illimitato di piani panoramici	Si possibilità di creare/salvare/esportare immagini pano
Tipo di utilizzo	Singolo utente, multiutente, connessione PACS (sistemi operativi ospedalieri)	Rete locale	Singolo utente, multiutente, rete locale, connessione PACS (sistemi operativi ospedalieri)
Esportazione immagini	Si	Si	Si
Possibilità di creare filmati 3D	No	Si	No
Misurazione densità ossea	Si	Si	No
Esportazione dati per creazione guide chirurgiche	Si	No	No
Creazione modello tridimensionale	Si automatica in HD, senza segmentazione manuale, possibilità di generazione STL	No	Si
Taglio modello 3D in tempo reale	Si	Si	Si
Funzione miglioramento immagine	Si filtraggio 2D (smoothing, sharpening) e 3D con sovrapposizione scansioni modelli	Si analisi densità ossea con possibilità di evidenziare i tessuti duri e applicare filtri di miglioramento sia su piani 2D sia su vista 3D	Si
Analisi ATM	Si	No	Si
Possibilità di creare immagini 2D	Si	Si	Si
Possibilità di stampa	Si	Si	Si
Funzioni di misura	Si linee, angoli, aree, volumi (innesti, seno mascellare), densità ossea (HU)	Si previsti tutti i tipi di misura lineare anche composta e di densità	Si possibilità di effettuare e stampare misure ed angoli sulle slice
Mappatura tridimensionale del nervo alveolare	Si	Si	Si
Simulazioni	Implantare, abutment, rialzo del seno mascellare, osteotomie, ricostruzione innesti ossei	-	Implantare, abutment
Altra caratteristica peculiare	Possibilità di gestione del software con licenze "monopaziente" a basso costo	Include procedura di stampa sofisticata e personalizzabile con illimitati layout. Include visione 3D dei piani parassiali (cross) ricostruiti	Acquisizione volumi con voxel da 76 µ con possibilità di poterli poi trasformare a valori diversi per elaborazioni, fino a 500 µ
Prezzo di listino*	Euro 80,00/paziente (monopaziente) Euro 2.500,00 (LITE) Euro 4.000,00 (PRO)	Euro 1.800,00	Venduto insieme all'apparecchiatura

GLI OPERATORI INCLUSI NEL CONFRONTO SUI SOFTWARE ELABORAZIONE 3D

3Diemme srl – 031.7073353 - www.3diemme.it
Carestream - www.carestream.com

Digital Imaging sas - 011.6056962 - www.archimed.org
Materialise Dental NV - www.materialisedental.com,

www.simplantacademy.org,
www.dentalplanit.com
Media Lab srl – 0187.517775 - www.mlsw.com,

www.implant3d.com
Sirona Dental Systems – 045.8281811 - www.sirona.it,
www.sironatimes.it

Legenda: primo piano a confronto approfondimento in offerta

* I prezzi si intendono al netto di IVA

► Software elaborazione 3D

Denominazione del prodotto	GALAXIS/SICAT IMPLANT	IMPLANT 3D - DIAGNOSI E SIMULAZIONE IMPLANTARE	SIMPLANT
Produttore	Sirona Dental Systems	Media Lab srl	Materialise Dental NV
Applicazioni cliniche	Possibilità pianificaz. implantare, dima chirurgica OPEN e integrazione dei dati CAD/CAM Sirona. Navigazione intuitiva "OneClick" con tagli Cross, LSA, transplanari, sagittali, coronali, sezionamento rendering 3D	Realizzazione guide chirurgiche per implantologia guidata	Chirurgia implantare guidata su pazienti edentuli, possibilità di chirurgia guidata post estrattiva e carico immediato con provvisorio precostituito in CAD CAM dall'azienda
Possibilità di caricare dati da scanner intraorali	Si	No	Si
Esportazione casi di studio CD/DVD con viewer	Si viewer dedicato con esportazione dati volumetrici	Si esportazione caso clinico con progetto implantare con viewer su CD	Si possibilità di visualizzare e navigare attraverso una progettazione implantare con Viewer
Comunicazione Server DICOM	Si in full DICOM è possibile avere Print Server, Worklist/Storage, PPS, Query/Retrieve	Si esportazione caso clinico verso server DICOM e verso stampante DICOM per produzione referti su lastra diagnostica	Si importazione e conversione file DICOM con possibilità di selezionare/deselezionare le immagini dicom su cui lavorare
Esportazione Formato DICOM	Si	Si	No
Creazione panoramica composta	Si Brevetto Sirona con elaborazione CPR personalizzata comprendente l'intero volume 3D e non un tracciamento punto punto	Si possibilità di visualizzare panoramica composta sia in modalità di somma lineare che in modalità Maximum Intensity Projection (MIP)	Si creazione di Panorex su singola tomografia e visualizzazione di panoramica con rapporto 1:1
Tipo di utilizzo	Singolo utente, multiutente, rete locale, connessione PACS (sistemi operativi ospedalieri)	Singolo utente, multiutente, rete locale	Singolo utente, multiutente, rete locale, connessione PACS (sistemi operativi ospedalieri)
Esportazione immagini	Si	Si	Si
Possibilità di creare filmati 3D	No	Si	Si
Misurazione densità ossea	Si	Si	Si
Esportazione dati per creazione guide chirurgiche	Si	Si	Si
Creazione modello tridimensionale	Si semplice invio dati DICOM a nostre aziende partner in Italia	Si visualizzazione in modalità di superficie, volumetrica e MIP. Possibilità di creazione di impostazioni personalizzate di visualizzazione 3D	Si trasparente secondo il processo stereolitografico partendo dai dati DICOM
Taglio modello 3D in tempo reale	Si	Si	Si
Funzione miglioramento immagine	Si automatica con MARS (Metal Artefact Reduction System)	Si funzioni di regolazione immagini per Windows/Leveling e miglioramento immagini 3D con funzioni di regolazione opacità/colore definibili dall'utente	Si contrasto chiaro scuro, interpolazione punti, rendering 3D personalizzato su tessuti duri e molli
Analisi ATM	Si	Si	Si
Possibilità di creare immagini 2D	Si	Si	Si
Possibilità di stampa	Si	Si	Si
Funzioni di misura	Si	Si lineare, di aree circolari e rettangolari con calcolo della densità ossea, di volume, di densità ossea intorno all'impianto	Si lineari, angolari, Hounsfield. Informazioni di densità ossea spaziali con deviazione standard e valori medi
Mappatura tridimensionale del nervo alveolare	Si	Si	Si
Simulazioni	Implantare, abutment, CAD/CAM Integration	Implantare, abutment, rialzo del seno mascellare, del nervo alveolare con calcolo distanza e collisione con gli impianti simulati	Implantare, abutment, rialzo del seno mascellare, costruzione di una protesi virtuale attraverso la funzione Denti Virtuali
Altra caratteristica peculiare	La pianificazione implantare è compatibile con tutti i più moderni KIT chirurgici delle Aziende implantari. Esclusiva integrazione CAD/CAM	Dispositivo medico certificato CE dall'ente certificatore TUV	Funzione di visualizzazione implantocentrica
Prezzo di listino*	Non fornito	Euro 2.200,00+iva 4%	Euro 4.500,00 (Planner) Euro 7.500,00 (Pro) +iva 4%

AVVERTENZE IMPORTANTI PER IL LETTORE - I dati e le informazioni pubblicati in questa sezione, e negli eventuali approfondimenti pubblicati nella successiva collegata, sono forniti dalle aziende produttrici e/o importatrici e/o distributrici dei prodotti, le quali si assumono tutte le responsabilità legate alla loro veridicità e correttezza. In questa sezione i prodotti, quando possibile, sono raggruppati per omogeneità di destinazione d'uso, ed in ordine alfabetico secondo la denominazione commerciale. La presente rubrica ha finalità di informazione giornalistica, non di repertorio, non ha pretesa di esaustività e non vuole esprimere giudizi sui prodotti. Il lettore è invitato a non interpretare come una scelta redazionale la elencazione di prodotti o la mancata citazione di altri.

Horizon Sql Volo

Horizon Sql Volo è disponibile in abbonamento annuale, che ti garantisce assistenza ed aggiornamenti per sempre.

Cartella clinica



Preventivo con analisi costi fissi, costi variabili e utile



Agenda multipoltrona

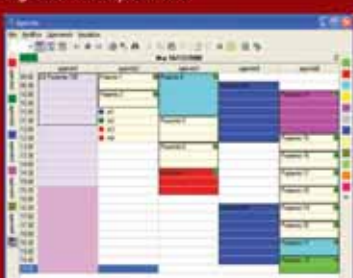

<http://www.caes.it>

3Diagnosis®

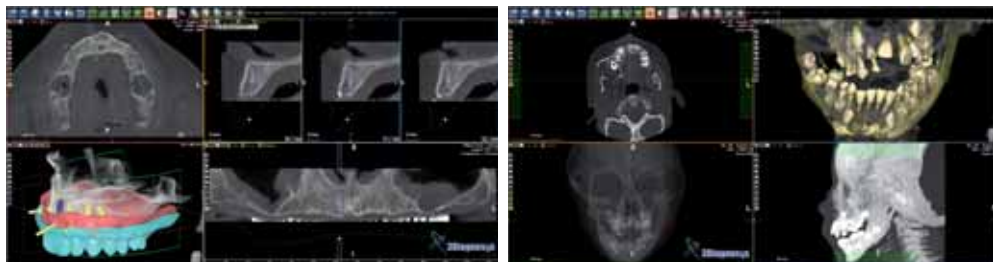

Il software 3Diagnosis® è un sistema certificato (dispositivo medico di classe IIa) che nasce dalla stretta collaborazione tra un team di ingegneri biomedici ed i migliori specialisti clinici per offrire uno strumento completo: dalla diagnosi alla simulazione implantare fino alla conclusione del piano di trattamento con la chirurgia guidata. 3Diagnosis® è un sistema aperto, che consente di utilizzare qualsiasi piattaforma implantare e di ottenere una guida chirurgica personalizzata mediante la metodica RealGUIDE™. Grazie alla

tecnologia 3DIEMME non è necessario "pulire" la TC e perdere tempo nella preparazione dei dati, basta importare i file DICOM ed il software provvede in automatico alla ricostruzione 3D ad alta definizione, compresi i tessuti molli. È anche possibile importare i file di scansioni dei modelli in gesso o le scansioni intra-orali per ottenere una ricostruzione completa dell'anatomia del paziente. 3Diagnosis® è un sistema accessibile a tutti, grazie alla licenza ONE SHOT™ che viene acquistata per singolo paziente non è neces-

sario fare subito grossi investimenti, ed attraverso il **Team Training Program** il Medico viene guidato gradualmente all'utilizzo del sistema.

Per informazioni:
3DIEMME Srl
Via Risorgimento, 9
22063 Cantù (CO)
Tel. 031.7073353
Fax 031.710284
www.3diemme.it
biomed@3diemme.it
info@3diemme.it

Softwant Galaxis – Galaxis Implant



Tutte la apparecchiature CONE-BEAM 3D Sirona sono dotate del software GALAXIS, il Software più intuitivo, semplice e potente presente sul mercato, con il quale è possibile navigare tridimensionalmente nel volume dei pazienti. Grazie all'interfaccia brevettata ed esclusiva di GALAXIS, fare diagnosi non è mai stato così semplice. È possibile inoltre eseguire delle sezioni Coss specifiche in base alle applicazioni di cui si necessita, in modo da ottimizzare lo studio delle ATM, dei seni mascellari, della pervietà delle vie aeree, oppure

pianificare degli impianti. La sezione "Implant" del software guida in modo efficiente attraverso il processo di pianificazione Implantare, con visualizzazione a colori del Nervo Alveolare e con rappresentazione realistica della sezione dell'osso in tutte le dimensioni.

Senza dover esportare i dati in altri costosi Software, e senza quindi dover imparare l'utilizzo di un ulteriore SW Implantare, Sirona garantisce ai propri utilizzatori la possibilità di realizzare delle dime chirurgiche, compatibili con le più

importanti aziende implantari al mondo, sia per Edentule Totali che Parziali con l'innovativo processo "Opti-Guide". Tutto ciò garantisce una sicurezza elevata ed una lunga durata utile dell'impianto, potendo inoltre usufruire dell'esclusivo metodo, lanciato da Sirona, di pianificazione protesicamente guidata attraverso CEREC Integration.

Per informazioni:
Sirona Dental Systems Srl
Via E. Fermi, 22
37136 Verona
Tel. 045.8281811
Fax 045.8281830
info@sirona.it

Congressi e Fiere in Italia

NOVEMBRE

10-12 Roma - RM

23° Congresso Internazionale SIDO
www.sido.it

11-12 Milano - MI

8Th MegaGen Implant International Symposium 2011- Solve & yet to be solved in implant dentistry.
MegaGen Italia - Pusiano -Co Tel. 031-2281057- Tiziana Mutti - 349 6027301

11-12 Treviso - TV

25° Congresso Antlo Regione Veneto Memorial Parise 2011
Segreteria Antlo Regione Veneto
Tel/Fax 0444 340605 - veneto@antlo.it

17-19 Napoli - NA

11° Dental Go Meeting 2011
www.dentalgo.it

18 Milano - MI

Lo Stato di salute economica dello

studio odontoiatrico e della consulenza: dalla diagnosi alla terapia
AIM GROUP INTERNATIONAL - AIM Congress -Tel. 02.566011 - mail: odontoiatra2011@aimgroup.eu http://www.aimgroup.it/2011/odontoiatria/

18-19 Bologna - BO

30° Congresso Internazionale Aiop
Segreteria Aiop - Piazza di Porta Mascarella 7, 40126 Bologna,
Tel. 051.240722 Fax 051.6390946,
aiop@aiop.com - www.aiop.com

18-19 Rimini - RN

18° Congresso Nazionale AIKECM: "Il paziente disfunzionale: approcci diagnostici e terapeutici"
Selene srl - Via Medici 23, 10143 Torino,
Tel. 011.7499601
Fax 011.7499576,
aiecm@seleneweb.com -
www.aiecm.it - www.seleneweb.com

25-26 Milano - MI

5° Expo di Autunno
B2B Consulting srl - Tel. 06.6675135
Fax 06.61709413, b2b@b2bconsultingsrl.com - www.expodiautunno.it

25-27 Napoli - NA

Dental Village Show Meeting 2011
Projecta srl - Via Vannella Gaetani 15,
80121 Napoli, Tel. 081.7640032
Fax 081.2451769, info@projecta.org,
www.projecta.org

DICEMBRE

02-03 Roma - RM

10° Congresso Nazionale U.N.I.D.
- Applicazioni e futuri sviluppi delle biotecnologie in parodontologia
Unid - segreteria@unid.it, www.unid.it

Congressi e Fiere all'estero

NOVEMBRE

01-03 Abu Dhabi - Emirati Arabi Uniti Dentistry 2011

IIR Middle East Sultan Business Center
P.O. Box 28943 Dubai - UAE Tel: +971
4 3365161 Fax: +971 4 3364021 dentistry@iirme.com - www.dentistryme.com - www.iirme.com

09-11 Samara - Russia

Dental-Expo Samara 2011 14th International Exhibition
DENTALEXPO Bolshaya Yakimanka
38A 119049 Moscow - Russia Contact
Person: Tatiana Frolova Tel/Fax +7 495
921 4069 E-mail: region@dental-expo.com - www.dental-expo.com

10-12 Lisbona - Portogallo

ExpoDentaria 2011- Lisbon XX Portuguese Dental Association Annual Meeting
Ordem Dos Médicos Dentistas (Portuguese Dental Association) Tel: +351
226 197 690 Fax: +351 226 197 699
omdsede@omd.pt

16-19 Bucarest - Romania

DENTA 2011 - 26th Edition
ROMEXPO 65-67 Marasti Blvd.
- P.O.Box 32-3 Bucharest 011465
Romania Head of Sales Bureau: Anisoara Craiciun Tel: +40 21 2077000 Fax:
+40 21 2077070 - sales.manager@romexpo.ro

16-19 Mosca - Russia

MosExpoDental 2011 - Moscow International Dental Exhibition
Moscow International Dental Exhibition

4 Ilyinka str., Gostiny Dvor Moscow,
109012, Russia Tel: +7 (495)698 12
52 Mobile: +7 (985)410 67 63 Fax: +7
(495)698 12 75 info@mosexpodental.com - www.mosexpodental.com

17-19 Stoccolma - Svezia

SWEDENTAL 2011
Stockholmsmassan / Stockholm International Fairs Mässvägen 1, Älvsjö
125 80 Stockholm - Sweden Tel: +46
8 749 41 00 E-post: info@stofair.se
Website: www.stockholmsmassan.se

22-26 Parigi - Francia

ADF 2011 Conference and Trade Exhibition
Association Dentaire Française 7 rue
Mariotte 75017 PARIS - FRANCE Tel:
+33 1 58 22 17 10 Fax: +33 1 58 22 17
40 E-mail: adf@adf.asso.fr Website:
www.adf.asso.fr

24-25 Dubai - Emirati Arabi Uniti

Arab Orthodontic Congress 2011
MCI - DUBAI OFFICE PO Box 124752
Dubai, United Arab Emirates Tel:
+971 4 311 6300 Email: evt.orthodontics2011@mci-group.com Website:
www.araborthodonticcongress2011.ae

27-30 New York - Usa

Greater New York Dental Meeting 2011 87th Annual Session
Greater New York Dental Meeting
570 7th Avenue, Suite 800 New York,
NY 10018, USA Tel: +1 212 398 6922
Fax: +1 212 398 6934 Website: www.gnydm.com

07-10 Kiev - Ucraina

MEDVIN DentalExpo 2011 - The 55th international special exhibition
Medvin Exhibition Company, st. Heroiv
Stalingrada, 12E, office Medvin, 04210,
Ukraine, Kiev, Tel: +38 44 501 03 44 //
501 03 42 // 66, Fax: +38 44 501 03 44
// 501 03 42 // 66, E-mail: mail@medvin.kiev.ua, Website: www.medvin.kiev.ua, Vice general director: Levchenko Vitaliy, Tel: +38 44 501 03 44 //42 //66, E-mail: mail@medvin.kiev.ua, Project manager: Oleksiyenko Valeria, Tel: +38 44 501 03 44// 42// 66, E-mail: valery@medvin.kiev.ua

08-10 Ekaterinburg - Russia

Dental-Expo Ekaterinburg 2011
Dental Expo Ekaterinburg: Ms. Shaynurova Inga Tel: +7 343 286 11 63/53,
Exhibition Venue:Ekaterinburg International Center(WTC), St.Kuibyshev 44,
Ekaterinburg, Russia

16-19 Bucarest - Romania

Dental 2011
Romexpo S.A., B-dul Marasti, nr. 65-67, cod 011465, sector 1, Bucarest-Romania, Tel: +40 21 2077000 // +40 21 2025700 Fax: +40 21 2077070, E-mail: romexpo@romexpo.ro, Website:www.romexpo.ro, Head of Project Managers: Daniela Sisin: Tel: +40 21 2077000 Fax: +40 21 2077070 Mobile: +40 758 837735, E-mail: project.manager@romexpo.ro, Project Manager: Bogdan Ulea Tel: +40 21 2077001 Fax: +40 21 2077070 Mobile: +40 758 837739, E-mail: denta@romexpo.ro



GRATIS
il Tuo Gestionale
interattivo sempre
a portata di mano



ed inoltre:

- Ordini e Acquisti di Prodotti online sulle migliori offerte nazionali
- Programma FD Point vantaggi e promozioni dedicate
- Pianificazione Corsi e Congressi
- Annunci economici compro/vendo
- Offerte di lavoro

Queste sono solo alcune applicazioni sulle quali si sviluppano le potenzialità della piattaforma.



scaricare il software
GRATUITAMENTE
www.formatdental.it

Numero Verde
800 60 94 30

Powered by **Too6do**

DENTISTI

NOVEMBRE

CERAMICA

Firenze - FI 12
Tressis Italia srl Tel. 0438.418316
Nicoletti G.
Gestione del colore in protesi ceramica

CHIRURGIA

Casoria - NA 11
Dental Futura Group Tel. 081.7576713
Ramaglia Prof. L., Saviano Dr. R.
Chirurgia piezoelettrica - corso teorico-pratico

Vimercate - MI 11
Sweden & Martina N. verde 800.010789
Di Marco A., Motta Jones J.
Corso di chirurgia orale estrattiva degli elementi dentali inclusi

Vimercate - MB 11
Nobel Biocare - Tel. 039.6836271
Trattamento dei casi complessi

Cinisello Balsamo - MI 18
Centro Corsi Novaxa Tel. 02.618651
Palmieri Dr. S.
Chirurgia piezoelettrica ambulatoriale

CONSERVATIVA

Milano - MI 26
Sweden & Martina N. verde 800.010789
Breschi Dr. L.
Corso teorico di conservativa

ENDODONZIA

Casoria - NA 04
Dental Futura Group Tel. 081.7576713
Pollastro Dr. G.
Corso annuale teorico-pratico di endodonzia clinica e chirurgia

Pesaro - PU 04
Sweden & Martina N. verde 800.010789
Marcoli Dr. P.A.
Corso teorico avanzato di endodonzia

Roma - RM 05
Dental Claire - dentalclaire@hotmail.it
Boldrini Dr. A.
Nuove tecniche in endodonzia

Villanova di Castenaso - BO 05
Sweden & Martina N. verde 800.010789
Marcoli Dr. P.A.
Corso avanzato di endodonzia

Cava de' Tirreni - SA 12
Sweden & Martina N. verde 800.010789

Marcoli Dr. P.A.
Corso T-P di endodonzia

Milano - MI 25
Sweden & Martina N. verde 800.010789
Gorni Dr. F.
La sagomatura completamente meccanica del sistema canalare: oggi standard di trattamento

ESTETICA

Monza - MB 05
Sweden & Martina N. verde 800.010789
Pavanello W., Castellan V.
Corso teorico pratico odontoiatria estetica - liv. base

Milano - MI 26
Sweden & Martina N. verde 800.010789
Gobbi Dr.ssa R.M.
Corso estetica secondo livello (perfezionamento)

Vimercate - MB 26
Nobel Biocare - Tel. 039.6836271
Estetica e nuovi materiali su denti e impianti

FACCETTE

Torino - TO 05
ACME tel. 0761228317
Tessore Dr. G.
Faccette in ceramica nei settori anteriori - corso teorico-pratico

IMPLANTOLOGIA

Lomazzo - CO 05
Tocksystem Tel. e fax 031.280301
Tock Dr. V., Magnaghi Dr. S., Tock G.R.
Implantologia - Osteoespansione & implantoprotesi

Casoria - NA 12
Dental Futura Group Tel. 081.7576713

AVVERTENZE PER IL LETTORE:

Le informazioni relative agli eventi vengono comunicate direttamente dagli organizzatori oppure reperite attraverso fonti pubbliche. La redazione non risponde di eventuali variazioni dei dati indicati oppure di possibili errori. In caso di interesse agli eventi riportati, si consiglia di consultare l'organizzatore per la conferma dei dati e per ricevere ulteriori informazioni.

EMS-SWISSQUALITY .CH

AIR-FLOW MASTER PIEZON®

→ PROFILASSI COMPLETA



NOVITÀ
DALL'INVENTORE
DEI SISTEMI
ORIGINALI
AIR-FLOW®/PIEZON®

PIEZON
NO
PAIN

METODO ORIGINALE PIEZON®

> Superfici incredibilmente lisce - azione oscillante perfettamente allineata con la superficie dei denti grazie agli strumenti EMS Swiss Instruments™.
Tecnologia i.Piezon® intelligente - massima protezione delle gengive, trattamento praticamente indolore, massimo comfort per il paziente.

METODO AIR-FLOW® ORIGINALE

> Lucidatura ad aria efficace, affidabile, veloce ed efficiente per lo studio, senza stress e confortevole per il paziente (nessuna curette - nessun rumore!).
Applicazione delicata di energia biocinetica - nessun danno all'epitelio o al tessuto connettivo, nessun graffio sulla superficie dentale.

METODO AIR-FLOW® PERIO ORIGINALE

> Rimozione efficace del biofilm fino nelle tasche periodontali più profonde, elevata riduzione dei batteri - previene la perdita dei denti (periodontite!) o degli impianti (perimplantite!). Vortice uniforme della miscela aria-polvere-acqua grazie al diffusore PERIO-FLOW brevettato - previene l'infiammazione dei tessuti molli.



EMS Italia S.p.A - Via Faravelli, 3/5 - IT-20149 Milano
Tel. +39 02 34 53 81 11 - Fax +39 02 34 53 27 78 - www.emsdent.com - E-mail: dental@ems-italia.it

Cernicchi Dr. M.

Il trattamento del paziente edentulo

Milano - MI 21

Bioteck Tel. 0444.289366, www.bioteck.com
Cordioli Dr. G.**Sinus augmentation: crestal versus lateral approach**

Villanova di Castenaso - BO 25

Sweden & Martina N. verde 800.010789

Carusi Dr. G.

Tecnica M.I.S.E.

Due Carrare - PD 26

Sweden & Martina N. verde 800.010789

Carusi Dr. G.

Tecnica M.I.S.E.**KINESIOGRAFIA**

San Benedetto del Tronto - AP 24-26

Tel. 0735.781520 Fax 0735.781521

La terapia miofunzionale e la dinamica neuro mio fasciale**LASER**

Palermo - PA 11-12

Sweden & Martina N. verde 800.010789

Lancieri Dr. L.

Nuove procedure in rigenerazione ossea laser assistite**ORTODONZIA**

Casoria - NA 18-19

Dental Futura Group Tel. 081.7576713

Accivile Dr. E., Lanzi Dr. C., Cocco Dr.ssa G.

Dall'MBT all'attacco self ligating Smart clip: stessa tecnica o nuova filosofia? (1° di 3 incontri)

Monfalcone - GO 18-19

Ortosi Tel. 0427.51379, BeC Eventi

Tel. 0761.393327, www.corsigalassini.it

Martini Dr. M., Galassini Dr. G.

Riposizionamento tridimensionale mediante la metodica dei valli e dei rialzi

Monfalcone - GO 24-27

Ortosi Tel. 0427.51379,

www.corsigalassini.it

Galassini Dr. G.

Corso teorico-pratico di ortodonzia (1° di 4 incontri)

Pesaro - PE 25

Sweden & Martina N. verde 800.010789

Manes Gravina Dr. G.

Corso di ortodonzia preventiva ed intercettiva

Roma - RM 26

Sweden & Martina N. verde 800.010789

Prof.ssa Polimeni, Dr. Ierardo, Dr.

Manes Gravina

Corso teorico pratico di ortodonzia II livello**PARODONTOLOGIA**

Milano - MI 12

ACME tel. 0761228317

Corrente Dr. G., Abundo Dr. R.

Tecniche chirurgiche per la gestione dei tessuti molli perimplantari

Milano - MI 25

ACME tel. 0761228317

Corrente Dr. G.

Tecniche chirurgiche per la gestione dei tessuti molli perimplantari

Torino - TO 26

ACME tel. 0761228317

Abundo Dr. R.

Tecniche operatorie in chirurgia plastica parodontale**POSTUROLOGIA**

San Benedetto del Tronto - AP 18-20

Tel. 0735.781520 Fax 0735.781521

La terapia miofunzionale e la dinamica neuro mio fasciale**PROTESI**

San Benedetto del Tronto - AP 10-12

Tel. 0735.781520

Protesi mobile totale neuro mio fasciale**PROTESI FISSA**

Bagni di Tivoli - RM 11-12

Tel. 0774.379166, www.afgflab.it

Cecere A.

Corso base di modellazione naturale in cera con la tecnica AFG**TECNOPOLIMERI**

San Marino 11

Pressing Dental Tel. 327.3138154

Monticelli G.

Soluzioni estetico funzionali con tecnopolimeri avanzati

Brescia - BS 19

Orbell Tel. 030.7400583

Monticelli G.

Soluzioni estetico funzionali con tecnopolimeri avanzati

Roma - RM 19

Pressing Dental Tel. 327.3138154

Zupo S.

Soluzioni estetico funzionali con tecnopolimeri avanzati

Milano - MI 26

Pressing Dental Tel. 327.3138154

Monticelli G.

Soluzioni estetico funzionali con tecnopolimeri avanzati

Viterbo - VT 26

Dentex Italia Tel. 0761.223352-53

Zupo S.

Soluzioni estetico funzionali con tecnopolimeri avanzati

Perché VistaScan

- Perché accontentarsi di 14,3 lp/mm ... quando si possono avere 22 lp/mm?!
- Perché accontentarsi di 16.384 scale di grigi... quando si possono avere 65.536 scale di grigi?!
- Perché accontentarsi di una tecnologia comune a molti... quando si può avere una tecnologia "unica"?!
- Perché accontentarsi di sviluppare solo 4 formati di pellicole... quando si possono sviluppare tutti i 5 formati disponibili in odontoiatria?!
- Perché accontentarsi di sviluppare una pellicola alla volta... quando si può sviluppare uno status a 16 in una sola volta?!
- Perché accontentarsi... quando si può avere VistaScan?!

Richiedete una dimostrazione, senza nessun impegno, c/o il Vostro studio e parleremo anche di igiene ed ergonomia del sistema.

Dürr Dental Italia srl

Tel. 0395970300 Fax 0395970303

info@durr.it



ARIA COMPRESSA
ASPIRAZIONE
SISTEMI IMMAGINE
CONSERVATIVA
IGIENE



DICEMBRE

ARGOMENTI VARI

Milano - MI 03
Cenacolo Odontostomatologico Italiano
Tel. 02.201488 - www.cenacolo.org
**L'impiego della diga di gomma
in endoiatria conservativa e in
endodonzia**

CHIRURGIA

Vimercate - MB 02
Nobel Biocare - Tel. 039.6836271
Trattamento delle gravi atrofie

CHIRURGIA IMPLANTARE

Rimini - RN 03
Nobel Biocare - Tel. 039.6836271
Chirurgia plastica periimplantare

COLORE

Sutri - VT 03
Centro sul colore di G. Spina
Tel. 0761.600396 - www.feniiiix.com
Spina G.
Corso introduttivo alla teoria del colore

EMERGENZE

Torino - TO 03
Cenacolo Odontostomatologico Italiano
Tel. 02.201488
www.cenacolo.org
**Diagnosi e trattamento delle emer-
genze nello studio odontoiatrico**

ENDODONZIA

Casoria - NA 02
Dental Futura Group
Tel. 081.7576713
Pollastro Dr. G.
**Corso annuale teorico-pratico di
endodonzia clinica e chirurgia**

Due Carrare - PD 02

Sweden & Martina N. verde 800.010789
Marcoli Dr. P.A.

**La preparazione simultanea del
canale radicolare**

Torino - TO 03

Sweden & Martina N. verde 800.010789
Marcoli Dr. P.A.

**La preparazione simultanea del
canale radicolare**

Roma - RM 17
Dental Claire - dentalclaire@hotmail.it
Boldrini Dr. A.
Nuove tecniche in endodonzia

IMPLANTOLOGIA

Lomazzo - CO 03
Tocksystem Tel. e fax 031.280301
info@tocksystem.it
Tock Dr. V., Magnaghi Dr. S., Tock G.R.
**Implantologia - Osteoespansione
in situazioni critiche: Osteoespansione & implantoprotesi**

Varese - VA 03

Sweden & Martina N. verde 800.010789
Canullo Dr. L.

**Miglioramento dei risultati estetici
in implantologia**

Milano - MI 12

Bioteck Tel. 0444.289366,
www.bioteck.com
De Stavola Dr. L.

La ricostruzione delle creste alveolari atrofiche: dalla biologia alla pratica clinica

Pisa - PI 17
Sweden & Martina N. verde 800.010789
Fioretti Dr. P.
**Un moderno approccio alla terapia
implantare a carico immediato**

LASER

Milano - MI 02-03
Sweden & Martina N. verde 800.010789
Lancieri Dr. L.
**Nuove procedure in rigenerazione
ossea laser assistite**

MANAGEMENT

Torino - TO 03
Cenacolo Odontostomatologico Italiano
Tel. 02.201488 - www.cenacolo.org
**Management sanitario: i modelli
organizzativi e gestionali**

ORTODONZIA

Roma - RM 02-03
Ortodontica Italia,
Tel. 06.5750327
Bacconi Dr. S.
Corso teorico-pratico di biomeccanica ortodontica secondo la

MULTIFLEX Finalmente la soluzione che aspettavate!!

by TCS

- INFRANGIBILE
- ESTETICO
- CONFORTEVOLE
- SICURO
- IGENICO
- ANALLERGICO
- SENZA MONOMERO



Prima

con scheletrato tradizionale



Dopo

con mantenitore di spazio TCS



Protesi Nylon TCS

Il Nylon TCS è certificato come dispositivo medico permanente in classe 2/A

Per informazioni e dettagli visitate il sito www.multiflex.it o contattateci al numero 335-249234 o email info@multiflex.it

Multiflex di Camporese Roberto - Via G. Malaspina 10 - 35124 Padova (PD) - CF:CMRRT50L23G224I - PIVA:01574350284

CORSO BASE TEORICO-PRATICO-CLINICO DI ORTODONZIA

Date Incontri:

- I Incontro 11-12 Febbraio 2012
- II Incontro 9-10 Marzo 2012
- III Incontro 13-14 Aprile 2012
- IV Incontro 11-12 Maggio 2012
- V Incontro 8-9 Giugno 2012
- VI Incontro 21-22 Settembre 2012
- VII Incontro 26-27 Ottobre 2012
- VIII Incontro 23-24 Novembre 2012

Relatore Dr. Munzio Cirulli



Sede del Corso: Centri Odontoiatrici Specialistiche Piazza Europa, 11 Bari.

I posti a disposizione sono 15 e le domande verranno accettate in ordine di arrivo.

Non esitare a chiedere informazioni, programma dettagliato, costi, crediti ECM a:

centriodontoiatrici@libero.it

Obiettivi del Corso. In questo momento di grandi cambiamenti in Ortodonzia un Corso base deve partire dai concetti storici discutendone la validità, stimolare la partecipazione attiva dei corsisti nella discussione e nella impostazione del piano terapeutico dei casi presentati dal relatore. Inoltre si deve dare importanza alla parte pratica su typodont e su paziente per impadronirsi delle procedure manuali necessarie al raggiungimento del risultato.

ORTHO

MILANO ROMA TORINO

SYSTEM

LABORATORI SPECIALIZZATI IN ORTODONZIA

L'allineamento dentale con le mascherine invisibili è divenuto, ultimamente, un importante elemento nei trattamenti ortodontici, specialmente negli adulti. **OrthoSystemRoma** partner di **Ormco**, propone **Simpli5**, 5 allineatori trasparenti per risolvere casi di moderato affollamento anteriore, diastemi o piccole recidive. Non ci sono tecnologie sofisticate ma la competente ed eccellente manualità tecnico ortodontica di sempre. **Garantito.**

Stefano Della Vecchia

La scelta giusta per
**Piccole Correzioni e
Casi di Recidiva**

Simpli5
EXPRESS ALIGNER SYSTEM



**tecnica Straight-Wire Low-Friction
2° livello - 1° di 4 incontri**

Milano - MI 03
Sweden & Martina N. verde 800.010789
Ierardo Dr. G.

**Corso di ortodonzia preventiva ed
intercettiva**

Salerno - SA 03
Sweden & Martina N. verde 800.010789
Manes Gravina Dr. G.

**Corso di ortodonzia preventiva ed
intercettiva**

PARODONTOLOGIA

Roma - RM 02
ACME
Tel. 0761228317 - info@edizioniacme.it

**Tecniche operatorie in chirurgia
plastica parodontale**

Roma - RM 03
ACME
Tel. 0761228317 - info@edizioniacme.it

**Tecniche chirurgiche per la gestione
dei tessuti molli perimplantari**

POSTUROLOGIA

San Benedetto del Tronto - AP 01-03
Tel. 0735.781520 www.iapnor.org

**Semeiotica posturale in ambito
odontoiatrico**

PROTESI

Milano - MI 02

Cenacolo Odontostomatologico Italiano
Tel. 02.201488 - www.cenacolo.org
Corso base di protesi completa

Rende - CS 03
Cenacolo Odontostomatologico Italiano
Tel. 02.201488 - www.cenacolo.org

**Innovazione tra procedure innova-
tive e principi fondamentali in
protesi fissa. La clinica e i materiali**

PROTESI FISSA

Bagni di Tivoli - RM 16-17
Tel. 0774.379166, 339.5419371
Cecere A.

**Corso base di modellazione natu-
rale in cera con la tecnica AFG**

RICOSTRUZIONE

Desenzano del Garda - BS 02-03
De Ore Tel. 045.6020924
info@deorematerials.com
Todisco Dr. M.

**Ricostruzione tridimensionale dei
processi alveolari con membrane**

TECNOPOLIMERI

San Marino - 09
Pressing Dental - Tel. 327.3138154
Monticelli G.

**Soluzioni estetico funzionali con
tecnopolimeri avanzati**

Roma - RM 10
Pressing Dental - Tel. 327.3138154
Zupo S.

**Soluzioni estetico funzionali con
tecnopolimeri avanzati**

ODONTOTECNICI

NOVEMBRE

CAD CAM

San Marino - 13
Pressing Dental
(Marta di Marco)
Tel. 327.3138154
D'Antonio P.

**Cad Cam System Pressing Dental
- Corso di base: scansione e mo-
dellazione, centro CNT, tecniche di
fresatura**

Napoli - NA 19
Pressing Dental
(Marta di Marco)
Tel. 327.3138154
D'Antonio P.

**Cad Cam System Pressing Dental
- Corso di base: scansione e mo-
dellazione, centro CNT, tecniche di
fresatura**

Roma - RM 19
Pressing Dental
(Marta di Marco)
Tel. 327.3138154

D'Antonio P.
**Cad Cam System Pressing Dental
- Corso di base: scansione e mo-
dellazione, centro CNT, tecniche di
fresatura**

CERAMICA

Firenze - FI 12
Tressis Italia srl Tel. 0438.418316
Nicoletti G.
**Gestione del colore in protesi
ceramica**

COLORE

Sutri VT - 12
Centro sul colore di G. Spina
Tel. 0761.600396 - www.feniix.com
Spina G.
**Corso sul colore e forma in protesi
totale (teorico-pratico)**

Sutri VT - 19
Centro sul colore di G. Spina
Tel. 0761.600396 - www.feniix.com
Spina G.

Ormco

00137 Roma
Via Andrea Checchi, 35
Tel. 06.86898994 - Fax 06.86898631
stefanodellavecchia@libero.it

Corso tessitura superficiale (teorico-pratico)

MODELLAZIONE

Brescia - BS 11-12
Segreteria organizzativa:
Tel. 335.5431320
segreteria.afgflab@gmail.com
Carulli D.

Corso base di modellazione con la tecnica AFG

PROTESI

San Benedetto del Tronto - AP 10-12
Tel. 0735.781520 Fax 0735.781521
iapnor@iapnor.org - www.iapnor.org
Protesi mobile totale neuro mio fasciale

Bergamo BG - 15
DI.BI. snc
Tel/Fax 030 732576

www.dibi-dentale.com
Brunato E.

Corso base teorico/pratico protesi mobile e fissa

PROTESI FISSA

Bagni di Tivoli RM - 11-12
Segreteria organizzativa:
Tel. 0774.379166, 339.5419371 -
www.afgflab.it
Cecere A.

Corso base di modellazione naturale in cera con la tecnica AFG

STRATIFICAZIONE

Brescia - BS 04-05
Siced - Tel./Fax 030.2092960 -
www.siced.info
Peters J.

Stratificazione ceramica sui posteriori

DICEMBRE

CAD CAM

San Marino - 10
Pressing Dental (Marta di Marco) Tel.
327.3138154
D'Antonio P.
Cad Cam System Pressing Dental
- Corso di base: scansione e modellazione, centro CNT, tecniche di fresatura

Roma - RM 17
Pressing Dental (Marta di Marco) Tel.
327.3138154
D'Antonio P.
Cad Cam System Pressing Dental

- Corso di base: scansione e modellazione, centro CNT, tecniche di fresatura

COLORE

Sutri - VT 03
Centro sul colore di G. Spina Tel.
0761.600396 - www.feniiiix.com
Spina G.
Corso introduttivo alla teoria del colore

PROTESI FISSA

Bagni di Tivoli - RM 16-17
Segreteria organizzativa: Tel.
0774.379166, 339.5419371 -
www.afgflab.it
Cecere A.
Corso base di modellazione naturale in cera con la tecnica AFG

AVVERTENZE PER IL LETTORE:

Le informazioni relative agli eventi vengono comunicate direttamente dagli organizzatori oppure reperite attraverso fonti pubbliche. La redazione non risponde di eventuali variazioni dei dati indicati oppure di possibili errori. In caso di interesse agli eventi riportati, si consiglia di consultare l'organizzatore per la conferma dei dati e per ricevere ulteriori informazioni.

IGIENISTI, ASSISTENTI E PERSONALE AUSILIARIO

DICEMBRE

IGIENE

Bergamo BG - 12
Unid - segreteria@unid.it, www.unid.it

Gestione economico amministrativa della professione dell'Igienista dentale

The TEETH OF KING The KING OF TEETH



ISO 3356:1996 TYPE1 - TYPE2
CE
1011

Goldent Hungary S.r.l. produce una vasta gamma di denti in resina acrilica. I denti artificiali Goldent riscontrano le esigenze di alta qualità e di una naturale bellezza che rende il prodotto unico. Disponiamo di denti a 2, 3 e a 4 strati nella colorazione A1-D4, in un assortimento di 30 forme anteriori e 14 posteriori.



- Goldent Classic - 2 strati - fila 6 o 8 denti - € 3,-
- Goldent Premium - 3 strati - fila 6 o 8 denti - € 6,-
- Goldent Exclusive - 4 strati - fila 6 o 8 denti - € 9,-



... la scelta giusta per un successo garantito.

Contatti: Goldent Hungary Kft. 1046 Budapest, Kiss Ernő u. 2.
E-mail: goldent@goldent.hu, www.goldent.hu

Cellulare linea italiana: 346-7249-687
Telefono : 00-36-30-9843-941, Fax: 00-36-1-231-0137

Concessionari per l'Italia

ABRUZZO, UMBRIA, EMILIA-ROMAGNA
Td Group
tel.: 0744-248073 cell.: 348-3323379

LOMBARDIA
VCG Ventura
tel.: 02-90782908

COSENZA E PROVINCIA MEDICAL SHOP
tel.: 0984-482452 cell.: 340-1826622

LAZIO
Vittorio Gatto
cell.: 333-3029933
Valvason Corrado
cell.: 335-5341339

LECCE, BRINDISI, FOGGIA E PROVINCE
Daniele Miglietta
cell.: 320-6948199

NAPOLI DENTAL SMILE di CUCOLO MARCO
cell.: 338-6500691

SICILIA DENTAL SERVICE S.N.C. RAGUSA
tel.: 0932-667351

VENETO
Multiflex di Camporese Roberto
cell.: 335-249234

TARANTO E PROVINCIA MIDA S.r.l.
cell.: 337-934552

BARI E PROVINCIA MIDA S.r.l.
cell.: 336-828626



Denti sintetici in resina a confronto

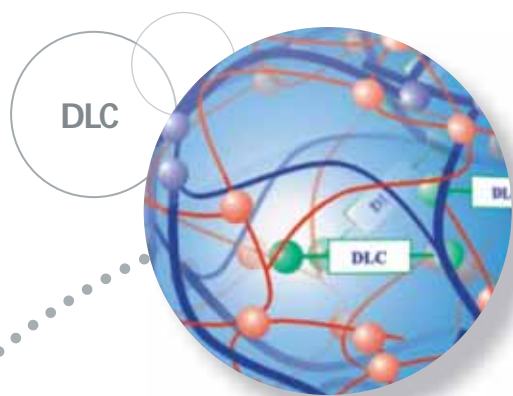

DLC

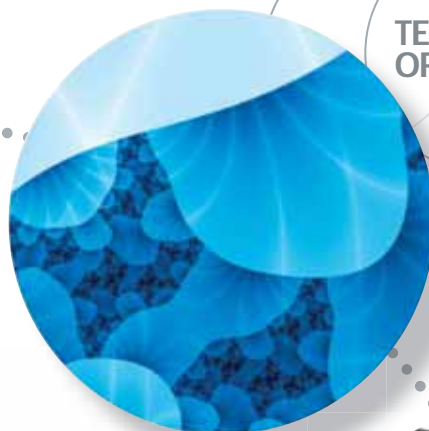

TECNOLOGIA ORMOCER

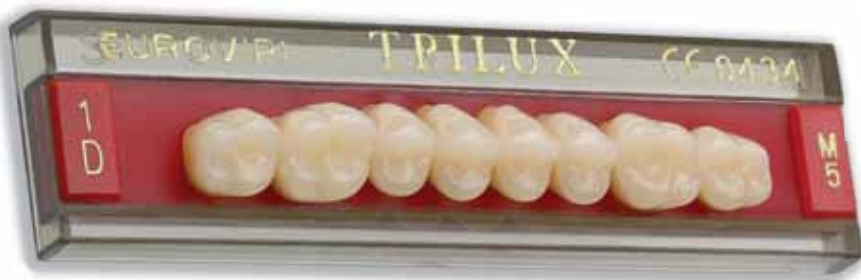

STAMPA IN ACCIAIO

MADESPA

TRILUX

Trilux è il dente fabbricato con tecnologia ORMOCER (Ceramica – Organicamente – Modificata), che gli conferisce qualità superiori agli altri denti in resina. Grazie all'utilizzo della nanotecnologia Trilux presenta una maggiore resistenza all'abrasione, minor solubilità e minor assorbimento di liquidi. Tutto questo si traduce in un dente fedele nella forma e nel colore e più affidabile nel tempo.



Legenda: **P** primo piano **O** a confronto **A** approfondimento **E** in offerta

* I prezzi si intendono al netto di IVA

Denti sintetici in resina (fascia 7-13 euro)

Denominazione del prodotto	ACRY LUX	COSMO HXL	ENIGMA	EXECUTIVE	GOLDENT EXCLUSIVE	GOLDENT PREMIUM	LEONARDO ACRYLIC TEETH	MAJOR-PLUS
Produttore	Dental Manufacturing spa - Ruthinium Group	Dentsply	Schottlander	Dentsply	Goldent Hungary Ltd.	Goldent Hungary Ltd.	Teethline International srl	Major Prodotti Dentari spa
Materiale	PMMA	PMMA (altamente reticolato), INPEN	Polimeri metacrilati, pigmenti	INPEN	Resina acrilica ad alto peso molecolare, double cross linked	Resina acrilica ad alto peso molecolare	PMMA	PMMA
Sistema cromatico	Scala colori Acry Lux V (A1-D4) e Acry Lux	Scala colori Vita	Colori standard più colori Hollywood	Scala colori Vita	Scala colori Vita	Scala colori Vita	Scala colori Vita	Colorazione A1-D4
N. di strati	3	2 più colorazione colletto	Monomateriale	5	4	3	4	4
Morfologia Occlusale	Geometriche e anatomiche	Semianatomica	Semianatomica	Secondo il concetto di biostabilità	Geometrico anatomico	Geometrico anatomico	Geometrico	Anatomico e geometrico
Utilizzo consigliato	Tutte le applicazioni di protesi mobile	Anteriori in base alla forma del viso	Tutti	Anteriori in base alla forma del viso	Protesi totali e parziali	Protesi totali e parziali	In base alla forma del viso	Anteriori in base alla forma del viso posteriori in base alla tecnica scelta dall'operatore
Forma	Quadrata, triangolare, ovoidale	Trapezoidale, quadrata, rotonda	Quadrata, ovale e triangolare	Trapezoidale, quadrata, rotonda, quadrata ovoidale, ovoidale, trapezoidale ovoidale	Quadrata, triangolare, ovale	Quadrata, triangolare, ovale	Quadrata, rotonda, triangolare	Anteriori di forma quadrata, triangolare e rotonda
Tipologia	25 inc. sup., 12 inc. inf., 8 mol. sup. e 8 mol. inf.	22 ant. sup., 7 ant. inf., 5 post. sup., 5 post. inf.	7 quadrate, 5 ovali, 15 triangolari con 2 sotto-gamme	21 ant. sup., 11 ant. inf., 5 post. sup., 5 post. inf.	21 inc. sup., 9 inc. inf., 7 mol. sup. e inf.	21 inc. sup., 9 inc. inf., 7 mol. sup. e inf.	4 tipologie per ogni forma	10 quadrate, 7 triangolari e 7 rotonde
Durezza Vickers (Mpa)	22,9	.	>160	.	205 N/mm ² (smalto)	195 N/mm ² (smalto)	.	.
Descrizione prodotto	Estetica, ampio assortimento di forme e colori	Dente in PMMA rinforzato in INPEN	Rifiniti a mano, bordi incisali traslucanti, colletti più scuri e allungati. La mescolanza di colori e la resistenza degli anteriori sono applicate anche ai posteriori	Dente in INPEN con copolimeri altamente reticolati	Naturali e funzionali con caratterizzazione individuale. Elevata durezza e resistenza all'abrasione	Naturali e funzionali con caratterizzazione individuale. Durezza e resistenza all'abrasione	Stratificazione innovativa	Dente multistrato in materiale acrilico adatto a tutte le tecniche di montaggio utilizzabile sia nella protesi mobile totale che in quella combinata
Possibilità di poter essere caratterizzati	Si	Si	No	Si	No	No	Si	Si
Tecnologia di realizzo	Pressatura con stampi sviluppati con tecnologia CAD-CAM	Iniezione e pressione	Stratificazione computerizzata	Iniezione e pressione	.	.	Pressione	.
Prezzo di listino*	Non fornito	Non fornito	Euro 12,90	Non fornito	Euro 9 fila	Euro 7 fila	Non fornito	Euro 11,80

AVVERTENZE IMPORTANTI PER IL LETTORE - I dati e le informazioni pubblicati in questa sezione, e negli eventuali approfondimenti pubblicati nella successiva collegata, sono forniti dalle aziende produttrici e/o importatrici e/o distributrici dei prodotti, le quali si assumono tutte le responsabilità legate alla loro veridicità e correttezza. In questa sezione i prodotti, quando possibile, sono raggruppati per omogeneità di destinazione d'uso, ed in ordine alfabetico secondo la denominazione commerciale. La presente rubrica ha finalità di informazione giornalistica, non di repertorio, non ha pretesa di esaustività e non vuole esprimere giudizi sui prodotti. Il lettore è invitato a non interpretare come una scelta redazionale la elencazione di prodotti o la mancata citazione di altri.

Legenda: **P** primo piano **1** a confronto **+** approfondimento **€** in offerta

* I prezzi si intendono al netto di IVA

► Denti sintetici in resina (fascia 7-13 euro)

Denominazione del prodotto	MAJORPLUS WFA	ODIDENT	ODIPAL	PREFERENZE ANTERIORI/POSTERIORI	TRILUX ORMOCER P+	VERACIA SA Q3 PACK	VITA MFT – DENTI MULTIFUNZIONE
Produttore	Major Prodotti Dentari spa	Unidesa	Unidesa	Candulor AG	Madespa S.A. – Vipi	Shofu Inc.	Vita Zahnfabrik H. Rauter & Co GmbH
Materiale	PMMA	Resina sintetica	Resina sintetica	PMMA a reticolazione efficiente	Ormocer e PMMA di dobre cross link	Composito ibrido microriempito	PMMA altamente reticolato
Sistema cromatico	Colorazione A1-D4	Scala colori Vita	Scala colori Vita	A-D 2 Bleach (BL2, BL4)	Scala colori Vita e Ivoclar	Scala colori Vita	Scala colori Vita 3D comparato Classical
N. di strati	4	4	3	3	3	3	3
Morfologia Occlusale	Cuspide fossa	Anatomica	Anatomica	Multifunzionale	Anatomica (ant.) angolo cuspidale 33° (post)	Fisiologica, semianatomica	Anatomico easy-centric
Utilizzo consigliato	Realizzazione dei montaggi linguazzati	Forma viso	Forma viso	Protesi parziale ed ibrida, protesi totale	Protesi parziali, totale e protesi combinata. Altamente raccomandato per protesi su impianti	Tutti	Universale
Forma	Anteriori quadrata, triangolare e rotonda	•	•	Adatte ad ogni tipo	Quadrata, triangolare, ovale	Semianatomica con aree di abrasione in base all'età	Ovoidale, quadrata, rettangolare, triangolare
Tipologia	Disponibile in 3 grandezze differenti S, M, L	10 ant. sup., 5 ant. inf., 3 post.	Fila da 6 elem. e 30 forme ant., file da 8 elem. 12 forma post.	15 ant. sup. 5 ant. inf., 5 post. sup. 5 post. inf.	25 ant. sup., 8 ant. inf., 5 post. sup. e inf.	9 ant. sup., 4 ant. inf., 4 sup./inf. post., 7 ant., 3 post.	12 sup., 5 inf., 3 post. sup./inf.
Durezza Vickers (Mpa)	•	•	•	180 HV	•	24 HV	210
Descrizione prodotto	Multistrato in materiale acrilico adatto a tutte le tecniche di montaggio utilizzabile sia nella protesi mobile totale che in quella combinata	Adatti a protesi supportate da impianti. Multistrato	In resina sintetica e trama incrociata, stabilità del colore	Combinazione fra estetica naturale e praticità d'uso	Fabbricato con nanotecnologia Ormocer. Assorbimento di liquidi minimizzato, decolorazione pressoché inesistente	Risparmio di tempo nel settaggio grazie agli applicatori a quadrante Q3	Biocomponibile, montaggio semplificato
Possibilità di poter essere caratterizzati	Si	No	No	Si	Si	Si	Si
Tecnologia di realizzo	•	•	Iniezione	Processo produttivo speciale a pressione	Iniezione e press. Matriceria acciaio di alta precisione con CAD CAM	CAD/CAM design, Press forming	Iniezione/pressatura 90 atmosfere
Prezzo di listino*	Euro 12,40	Euro 9,00 (ant) 9,40 (post)	Euro 8,00 (ant) 8,40 (post)	Non fornito	Euro 10,00	Non fornito	Euro 9,50 + IVA

GLI OPERATORI INCLUSI NEL CONFRONTO SUI DENTI SINTETICI IN RESINA

Candulor AG - +41.
(0)448059000 -
www.candulor.com

Dental Manufacturing spa – Ruthinium Group – 0425.51628/
0425.590587 -
www.ruthinium.it

Dentsply - www.dentsply.com

(Importatore Nobil Metal spa –
0141.933811 -
www.nobilmetal.it)
Goldent Hungary Ltd. -
+36.309843941 - www.goldent.hu
Madespa S.A. – VIPI -
+34.925241025 -
www.madespa.com

Major Prodotti Dentari spa –
011.6400211 -
www.majordental.com
Schottlander (Importatore Yen Co
- 0438.842440 - www.yenco.it)
Shofu Inc. (Importatore e
distributore Illic Dr. Riccardo spa –
02.55016500 - www.illic.it)

Teethline International srl. -
www.leonardoacrylicteeth.com
Unidesa (Dati forniti da
Simex Italia srl– 06.5098522 -
www.simexitalia.com)
**Vita Zahnfabrik H. Rauter & Co
GmbH** – 02.9039261 -
www.vita-zahnfabrik.com

PI Trilux

Negli ultimi tempi è aumentata decisamente la possibilità di scelta da parte dell'odontotecnico nell'acquisto di denti per la fabbricazione di protesi rimovibili, dal momento che molte case hanno introdotto nuovi prodotti in commercio.

Da circa tre anni il reparto ricerca e sviluppo della nostra ditta, per fronteggiare questo fenomeno, ha studiato un prodotto con caratteristiche meccaniche decisamente superiori con prezzi concorrenziali. A seguito di questi sforzi nasce il nuovo dente TRILUX, fabbricato con tecnologia ORMOCER (Ceramica - Organicamente - Modificata), che conferisce qualità superiori agli altri denti in resina. La nanotecnologia è deputata al miglioramento dei materiali, aumentandone le qualità merceologiche offrendo notevoli vantaggi. Questo tipo di tecnologia, fa sì che il TRILUX abbia una maggior resistenza all'abrasione, minor solubilità e minor assorbimento di liquidi.

Tutto questo si traduce in un dente più affidabile nel tempo, fedele nella forma e nel colore.

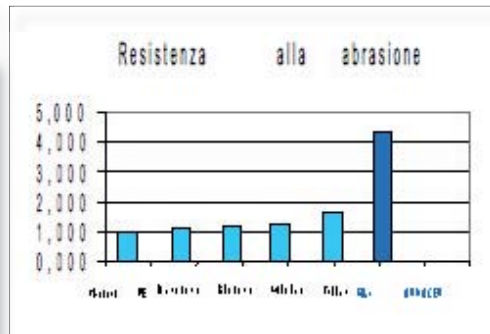

La resistenza all'abrasione, al paragone degli altri denti in resina, è di circa tre volte maggiore.

La solubilità in acqua è del 40% minore rispetto alle altre resine convenzionali.

L'assorbimento di acqua è del 18% minore rispetto alle altre resine convenzionali.

La sua straordinaria compattezza migliorerà la stabilità occlusale delle protesi, mantenendo nel tempo il rapporto di dimensione verticale originale, un assorbimento di liquidi mi-

nimizzato al massimo, offrendo una decolorazione pressoché inesistente, tutto questo a vantaggio della tutela del paziente.

Il nuovo dente TRILUX è stato fabbricato con l'aiuto della nanotecnologia ormocer doppio cross linked e polimero di metilmetacrilato ad alto peso molecolare. Come ogni moderna tecnica di produzione è sottoposto a rigidi controlli della produzione. Tutto il processo di produzione è conforme alle normative CE e ISO 13485:2003 e possiede un certificato di biocom-

patibilità conforme alla regolamentazione ISO 10993-5.

*Per informazioni:
Responsabile
commerciale Italia:
Gino Sardi
Cell. 328.6081812
gino.sardi@madespa.com*

*Madespa SA
Rio Jarama, 120
45007 Toledo (Spagna)
Tel. +34.925.241025
Fax +34.925.241028*

Raschietto per il recupero semplificato di osso autologo.

Brevettato e certificato a livello internazionale.

**physioscraper
MITO**

€ 29,00 A SERBATOIO

Consente il prelievo semplificato di osso in quantità variabile. Il serbatoio intercambiabile ingloba la lama raschiante con una inclinazione che limita la formazione di tacche sulla superficie ossea, il doppio versante di raschio della lama consente di appianare le eventuali asperità ossee.

visita il sito www.physioline.it



Per i tuoi acquisti scegli **PHYSIOSHOP ON-LINE.**

PHYSIOLINE[®]
BIOMEDICAL TECHNOLOGY

Via Garibaldi, 17 - 21100 Varese
Tel. 0332.284612 - Fax 0332.319620



Ortopantomografo 3D a confronto

**CARESTREAM
HEALTH**

CS 9300

CS 9300 è un sistema Cone Beam CT (CBCT) di alta qualità e per autentico imaging panoramico per indicazioni ORL e dentali. A fronte di un costo inferiore rispetto ad una apparecchiatura TC convenzionale, è un modo economicamente conveniente per ampliare i servizi ORL e dentali, per incrementare la produttività e per alleggerire il carico di lavoro per esami TC ORL e dentali.



KAVO

GXDP-700

GXDP-700 è il nuovo panoramico digitale Gendex progettato per rispondere alle più stringenti necessità del moderno studio dentistico. Questo nuovo sistema radiografico oltre ai programmi per diagnostica convenzionale 2D può essere dotato di funzione 3D e braccio per cefalometria. Tale modularità costituisce una soluzione di facile sostenibilità e ottimale per le esigenze diagnostiche dello studio.



**SIRONA DENTAL
SYSTEMS**

ORTHOPHOS XG 3D

Sirona, azienda leader nella Radiologia dentale, presenta Orthophos XG 3D, sistema 3D Cone Beam. I sistemi Cone Beam di Sirona sono sviluppati per offrire il miglior risultato in termini di minima dose al paziente e utilizzo facile ed intuitivo del software di navigazione e sono gli unici con integrazione della scansione intraorale (Cerec) ed extraorale (Face Scan).



VATECH

PAX REVE 3D

PaX-Reve3D consente di scegliere il FOV in funzione delle necessità (da 5x5 a 15x15 cm) e offre la più ampia gamma di Voxel Isotropici (80/250 µm). Il sistema MAR minimizza gli artefatti metallici mentre la tecnologia AMPT consente di rilevare panoramiche perfette, indipendentemente dall'anatomia e dal posizionamento del paziente. Il Flat panel (26,4x32,5 cm) One Shot, in meno di un secondo, consente di apprezzare tele-radiografie senza precedenti.



Legenda: **P** primo piano **ⓐ** a confronto **⊕** approfondimento **€** in offerta

* I prezzi si intendono al netto di IVA

► Ortopantomografo 3D

Denominazione del prodotto	CRANEX 3D	CS 9300 P ⊕	GENDEX GXDP-700 P ⊕	I-MAX TOUCH 3D
Produttore	Soredex	Carestream	Palodex Oy	Owandy Radiologie
Volume (cm)	61x41/61x78	5x5/8x8/10x5/10x10/17x6/ 17x11/17x13,5	4x6/ opzionale 6x8	9x8
Dose effettiva (μSv)	•	Dipende da volume e paziente	29	<47
Tempo di scansione (sec)	10/20	12-28	10	20
Tempi di esposizione (min)	6,1/12,6	Da 12 secondi ad impulsi	2,36 sec	8 sec
Risoluzione in 3D	133/200 μ	Voxel 90-500 μ	0,1 Vox	0,185 mm
Durata ricostruzione (sec)	30/45	<120	45	40-100
Breve descrizione	Panoramico 2d + volume 3d + braccio tele 2d	Versatile e semplice da usare	Modulare 2D/3D di elevata qualità e di semplice utilizzo	Unità "all in one" con 16 programmi (3D/Pan 2D/Ceph) con modalità acquisizione 8-12-16 bit
Programmi radiologici	Volumi 3d – panoramica adulti, panoramica bambini, bite-wing, settoriale, atm (I.I.), atm (p.a.), seni	Pano-Pano segmentato-Tmj 2,14-seno mascellare	12 programmi per proiezioni panoramiche, 5 programmi per proiezioni cefalometriche	Dentizione completa 3D, seni e ATM in 3D, panoramica std, emi sx/dx, ortogonale, frontale, seni e ATM in 2D, Ceph
Tecnologia sensori	CMOS	TFT	ADV.CMOS per panoramica, Flat Panel per 3D	Flat Panel silicio amorfo
Programmi di imaging	On demand 3d dental	CS 3D imaging	12 per proiezioni panoramiche, 5 per proiezioni cefalometriche	Quick Vision 4 + Simplant Pro® per pianificazione chirurgia implantare e creazione guida chirurgica. 8000 impianti in libreria
Macchia focale (mm)	0,5	0,7	0,5	0,5
Tensione anodica (kV)	57-90	60-90	57-90	60-86
Corrente anodica (mA)	4-16	2-15	16 Max	6-10
Presenza programma specifico per tele	Si	Opzionale	Si	Si
Tecnologia sensore OPT	CMOS	Si	Si	Flat Panel silicio amorfo
Tecnologia sensore 3D	CMOS	Si	Si	Flat Panel silicio amorfo
Possibilità di integrazione con braccio tele	Si	Si	Si	Si
Posizionamento del paziente	In piedi, seduto	Eretto frontalmente ma con possibilità di abbassare l'apparecchio per pazienti su sedia a rotelle	Stabile e riproducibile con sistema EasyPosition™	In piedi con possibilità di paziente seduto (paziente disabile)
Peso (kg)	200 senza tele, 250 con tele	160 ca.	200 (escluso braccio Ceph.)	165
Dimensioni porta (cm)	≥80	80	Min 90	•
Spazio per allocazione del dispositivo (m)	2x1,4 con tele	Min 1,60x1,16x2,40	1,4x0,956	1,06x1,27
Dimensione consigliata della stanza (m)	2,2x1, con tele	2,40	2x2	•
Prezzo di listino*	Non fornito	Non fornito	Non fornito	Non fornito

Legenda: **P** primo piano **⊕** a confronto **⊕** approfondimento **€** in offerta

* I prezzi si intendono al netto di IVA

Ortopantomografo 3D

Denominazione del prodotto	ORTHOPHOS XG 3D P ⊕	PAX DUO 3D	PAX FLEX 3D ⊕	PAX REVE 3D P
Produttore	Sirona Dental Systems	Vatech	Vatech	Vatech
Volume (cm)	5x5,5/8x5,5/8x8	50x50/85x50/85x85/120x85	50x50/80x50/120x85	50x50/80x60/120x80/150x150/ Free FOV
Dose effettiva (μSv)	25/40/70	•	•	•
Tempo di scansione (sec)	Max 14	15-24	24	15-24
Tempi di esposizione (min)	2/4/6 sec	•	•	•
Risoluzione in 3D	0,1/0,1-0,2 mm	200 μ	150 μ	200 μ
Durata ricostruzione (sec)	1,5/2,5 Min	50-59/25-32/30-39/31-40	Dipende dal pc	19-57/16-53/21-47/52-105/ dipende dal on FOV
Breve descrizione	Acquisisce immagini 2D e 3D, panoramiche, teleradiografiche e specialistiche per applicazioni gnatologiche e di studio delle vie aeree. Sensore specifico dedicato	PaX-Duo3D: 2 in 1 Panoramic, CBCT. CBCT Multi-FOV 12x8,5/8,5x8,5/8,5x5/5x5. Auto Focusing; Ultra HD	PaX-Flex3D: 3 in 1 Panoramic, CBCT, Cephalometric. CBCT Multi-FOV 12x8,5/8x5/5x5. Auto Focusing; Ultra HD	PaX-Reve3D: 3 in 1 Panoramic, CBCT, Cephalometric. CBCT Multi-Free-FOV. Auto Focusing; Ultra HD
Programmi radiologici	Più di 50 programmi specifici per panoramiche, teleradiografie, ATM e seni paranasali e 3D	8 Panoramic standard, 6 Panoramic special, 5 CT	4/8 Panoramic Standard, 4/7 Panoramic Special, 4 Cephalometric, 5 CT;	2/24 Panoramic Standard, 6 Panoramic Special, 4 Cephalometric, 6 CT;
Tecnologia sensori	Sensore PAN/CEPH: CCD/ Sensore 3D: CMOS	CMOS photodiode array (Active Pixel Sensor) 14 bit Grayscale Resolution	CMOS photodiode array (Active Pixel Sensor) 12 bit Grayscale Resolution	CMOS photodiode array (Active Pixel Sensor) 14 bit Grayscale Resolution
Programmi di imaging	SW elaborazione e gestione immagini, con possibilità pianificaz. implantare, dima chirurgica e integrazione dei dati CAD/CAM	EasyDent/Dental Sherpa (optional)/Stitching multi-volume (optional)/Ez3D	EasyDent/Dental Sherpa (optional)/Stitching multi-volume (optional)/Ez3D	EasyDent/ Dental Sherpa (optional)/Ez3D
Macchia focale (mm)	0,5	0,5	0,5	0,5
Tensione anodica (kV)	60-90	50-90	Max 90	50-100
Corrente anodica (mA)	3-16	2-10	Max 10	1-22
Presenza programma specifico per tele	Si	No	Si	Si
Tecnologia sensore OPT	Si	Si	Si	Si
Tecnologia sensore 3D	Si	Si	Si	Si
Possibilità di integrazione con braccio tele	Si	No	Si	Si
Posizionamento del paziente	Eretto/seduto con dispositivo morso occlusale per posizionamento automatico paziente	In piedi, accessibile ai disabili	In piedi, accessibile ai disabili	In piedi, accessibile ai disabili
Peso (kg)	120	220	140/190/230	•
Dimensioni porta (cm)	Min 66	•	•	•
Spazio per allocazione del dispositivo (m)	PAN: 1,1x1,40/CEPH: 2x1,40	Pano/CT: 1,070x1,570	Pano+CT: 1,0x1,535 Pano+CT+Ceph: 1,9x1,5	Pano+CT+Ceph: 2,055x1,570
Dimensione consigliata della stanza (m)	PAN: 1,5x1,5/CEPH 2x1,5	•	•	•
Prezzo di listino*	Non fornito	Non fornito	Non fornito	Non fornito

Legenda: **P** primo piano **1** a confronto **+** approfondimento **€** in offerta

* I prezzi si intendono al netto di IVA

► Ortopantomografo 3D

Denominazione del prodotto	PAX ZENITH 3D	VIERAVIEWEPOCS 3D	VIERAVIEWEPOCS 3DE
Produttore	Vatech	Morita	Morita
Volume (cm)	50x50/80x60/120x90/160x140/ 240x190/Free FOV	40x40/80x80	40x40/40x80
Dose effettiva (µSv)	•	•	•
Tempo di scansione (sec)	24	9,4	9,4
Tempi di esposizione (min)	•	9,4 sec	9,4 sec
Risoluzione in 3D	200 µ	0,125	0,125
Durata ricostruzione (sec)	10-22/8-21/14-28/36-94/88-221/ dipende dal on FOV	90/120	90
Breve descrizione	PaX-Zenith 3D: 2 in 1 CBCT, Panoramic. CBCT Multi-Free-FOV. Auto Focusing; Ultra HD	Apparecchio combinato CBCT + panoramico & tele (optional) ad alta definizione	Apparecchio combinato CBCT + panoramico & tele (optional) ad alta definizione
Programmi radiologici	12 panoramici, 5 CT	Specifici 2D e 3D per seni e condili panoramiche su 3 differenti assi	Specifici 2D e 3D per seni e condili panoramiche su 3 differenti assi
Tecnologia sensori	CMOS photodiode array (Active Pixel Sensor) 14 bit Grayscale Resolution	CCD (2d), flatpanel a basso livello di rumore CBCT	CCD a basso livello di rumore
Programmi di imaging	EasyDent/Dental Sherpa (optional)/Ez3D	Idixel2, con funzioni di simulazione 2/3D di nervi e posizionamento d'impianti	Idixel2, con funzioni di simulazione 2/3D di nervi e posizionamento d'impianti
Macchia focale (mm)	0,5	0,5	0,5
Tensione anodica (kV)	50-120	60-80	60-80
Corrente anodica (mA)	4-10	1-10	1-10
Presenza programma specifico per tele	No	Si	Si
Tecnologia sensore OPT	Si	CCD	CCD
Tecnologia sensore 3D	Si	Flat panel	CCD
Possibilità di integrazione con braccio tele	No	Si	Si
Posizionamento del paziente	Seduto, accessibile ai disabili	Eretto fronte macchina	Eretto fronte macchina
Peso (kg)	420	190	190
Dimensioni porta (cm)	•	102	102
Spazio per allocazione del dispositivo (m)	CT+Pano: 1,800x2,000	1x1,4	1x1,4
Dimensione consigliata della stanza (m)	•	2,25	2,25
Prezzo di listino*	Non fornito	Euro 105.000,00	Euro 76.000,00

GLI OPERATORI INCLUSI NEL CONFRONTO SU ORTOPANTOMOGRAFO 3D

Carestream - www.carestream.com
Morita - www.jmorita-europe.com
 (Dati forniti da Novaxa - www.novaxa.it)
Owandy Radiologie - 0362.621106 - www.owandy.com
Palodex OY - (Distributore Kavo 02.61800814 - 010.833221 - www.gendex.it, www.kavo.it)
Sirona Dental Systems - 045.8281811 - www.sirona.it, www.sironatimes.it
Soredex - (Importatore e distributore DI Medica) 02.762751 - www.dlmedica.it
Vatech - 02.97696950 - www.vatech.it
 (Distributore Blind srl - 031.590756 - www.blindgroup.com)

AVVERTENZE IMPORTANTI PER IL LETTORE

I dati e le informazioni pubblicati in questa sezione, e negli eventuali approfondimenti pubblicati nella successiva collegata, sono forniti dalle aziende produttrici e/o importatrici e/o distributrici dei prodotti, le quali si assumono tutte le responsabilità legate alla loro veridicità e correttezza. In questa sezione i prodotti, quando possibile, sono raggruppati per omogeneità di destinazione d'uso, ed in ordine alfabetico secondo la denominazione commerciale. La presente rubrica ha finalità di informazione giornalistica, non di repertorio, non ha pretesa di esautività e non vuole esprimere giudizi sui prodotti. Il lettore è invitato a non interpretare come una scelta redazionale la elencazione di prodotti o la mancata citazione di altri.

Gendex GXDP-700

Una soluzione vantaggiosa per la diagnostica extraorale digitale 2D/3D



Diagnostica efficiente e vantaggiosa

Il nuovo sistema radiografico GXDP-700 è dotato di funzione 3D e braccio per cefalometria. Nel caso di configurazione 3D, il campo di vista standard di 60x40 mm, perfetto per la valutazione di aree limitate, può essere opzionalmente esteso sino al formato

60x80 mm così da avere la visione completa delle intere arcate in un'unica immagine.

Il tempo di emissione dei raggi varia in funzione del volume prescelto. La possibilità di poter scegliere formati diversi permette pertanto di ridurre l'esposizione del paziente ed il tempo necessario al completamento dell'esame.

Facile da usare

Grazie al sistema EasyPositioning-TM, il posizionamento del paziente, elemento critico nella realizzazione di un esame panoramico, diviene una procedura rapida, semplice ed efficiente assicurando immagini consistenti e riproducibili con risparmio di tempo.

I percorsi operativi guidati, illustrati in maniera chiara e intuitiva sul grande schermo tattile di 10 pollici, fanno sì che l'operatore familiarizzi rapidamente con tutte le funzioni del panoramico digitale Gendex GXDP-700 e che si riducano i rischi di errori. L'area di interesse è individuata in modo semplice e preciso all'interno del volume da scansionare grazie alla tecnologia Perfect ScoutTM.

Questo riduce significativamente il rischio di acquisire immagini inutilizzabili e allo stesso tempo produce immagini estremamente dettagliate e di grande qualità diagnostica con una minima dose di radiazioni.

Grazie alla tecnologia SmartLogic, GXDP-700 individua le modalità più usate e automaticamente le preseleziona per la seguente acquisizione. Questo si traduce non solo in un maggior comfort operativo ma anche in una significativa riduzione dei tempi di esecuzione dell'esame per un più efficiente flusso operativo.

Potente diagnostica 2D/3D

Il software InVivo (3D) e VixWin Platinum (2D), forniti a corredo con il sistema ed interfacciabili con i programmi gestionali dello studio costituiscono un potente e irrinunciabile compendio per la successiva elaborazione e visualizzazione delle immagini acquisite. InVivo, mediante un'eccellente visualizzazione tridimensionale del volume acquisito e la pianificazione preimpianto integrata, consente un'analisi tridimensionale

innovativa, resa ancor più potente grazie ai diversi e specifici moduli che il software stesso rende disponibili al professionista.

VixWin Platinum attende in modo efficace e versatile all'elaborazione e visualizzazione delle immagini 2D. L'ampia gamma di funzioni disponibili in entrambi i software costituiscono un solido ed efficace fondamento per una accurata diagnosi radiologica e la relativa pianificazione al servizio della professione odontoiatrica.

GXDP-700 è caratterizzato da un design moderno, attraente e gradevole per il paziente.

Per Informazioni:
KaVo Italia srl
Via del Commercio, 35
16167 Genova
Tel +39.010.8332200
Fax +39.010.8332210
commerciale@kavo.it



OVUNQUE SIA IL VOSTRO STUDIO

**AUTOCLAVE 12 litri
classe B
con stampante
€ 1.650 + iva**



FODENT sas

Via Del Trullo 411, 00148 Roma
T 06.65793058
info@fodent.it
www.fodent.it

senza strumenti

€ 3.900 + iva

accessoriato

€ 5.400 + iva

2 turbine cieche
1 micromotore ad aria
ablatore con punte
lampada per composito a LED

PI Carestream Health lancia il CS 9300 per i professionisti della radiologia

Sistema a bassa dose, "3 in 1", progettato per l'imaging otorinolaringoiatrico (ORL) e dentale



porale e maxillo-facciali, l'implantologia dentale, la chirurgia orale, l'ortodonzia, la parodontologia e l'endodonzia. Il CS 9300 inoltre è un modo economicamente efficiente per alleggerire il carico di lavoro per esami TC ORL e dentali dalle apparecchiature TC convenzionali, al limite della loro capacità. Il sistema offre sette campi visivi CBCT selezionabili dal 5 cm x 5 cm al 17 cm x 13,5 cm, limitando alla precisa regione d'interesse l'esposizione alla radiazione. Con una dose di radiazione inferiore in misura fino al 70% rispetto alle scansioni TC convenzionali, il CS 9300

permette ai Professionisti di atterrarsi al principio ALARA ("As Low As Reasonably Achievable" = Tanto ridotto quanto ragionevolmente ottenibile), una considerazione di speciale importanza per i pazienti in età pediatrica e per i pazienti adulti che richiedano scansioni multiple. Grazie alla gamma di risoluzioni d'immagine CBCT del CS 9300 (voxel isotropi da 0,09 mm a 0,5 mm), la risoluzione massima del sistema è molto più elevata rispetto a quella della TC convenzionale, rendendolo ideale per la visualizzazione delle strutture ossee fini dell'orecchio medio e delle strutture radicolari (radici dei denti). In aggiunta, i rapidi tempi di scansione del sistema (anche solo 12 secondi) – e i dispositivi di po-

sizionamento per orecchie, mento e fronte – favoriscono una qualità d'immagine ottimale e riducono il rischio di ripetizioni dovute a movimenti del paziente.

Il CS 9300 fornisce immagini panoramiche di alta qualità, grazie alla tecnologia a zona focale variabile che si conforma alle differenti morfologie dei pazienti. Il modulo cefalometrico opzionale di tipo "one shot" acquisisce le immagini in meno di un secondo e assicura una qualità d'immagine ai massimi livelli; l'esclusivo formato d'esame 30 cm x 30 cm per cranio intero e il software per tracciati e punti di repere automatici ottimizzano ulteriormente i workflow radiologici e per i Dentisti richiedenti. La produttività in Radiologia è migliorata anche dall'eliminazione del trattamento delle pellicole e della manipolazione delle cassette, associati ai sistemi panoramici e cefalometrici, analogici e CR.

"Con le sue tre modalità di imaging – panoramica, CBCT e cefalometrica – il CS 9300 ridefinisce le aspettative dei Clinici in quanto a versatilità", ha affermato Karen Ruckman, Global Director, Growth Initiatives di Carestream Health. "Il carattere '3 in 1' del CS 9300 è stato concepito specificamente per consentire ai Radiologi di ampliare i loro servizi di imaging dentale e ORL e d'incrementare la capacità TC a un costo e con una dose di radiazione più contenuti rispetto ai sistemi TC convenzionali".

In termini di estetica, il CS 9300 è caratterizzato da un design com-

patto, per ortostasi, che permette un agevole inserimento nella maggior parte delle strutture; inoltre il sistema aperto assicura il massimo comfort ai pazienti. Il CS 9300, con la possibilità di operare su pazienti in ortostasi o seduti, è versatile, accetta pazienti di tutte le corporature e anche quelli su sedie a rotelle. Gli utenti apprezzeranno i programmi multipli, preimpostati che riducono al minimo il tempo necessario all'operatore per la preparazione dell'esame.

Il sistema, che valorizza decenni di approfondita e ampia esperienza sul workflow, supporta i protocolli DICOM 3.0, assicurando la compatibilità con i sistemi PACS, RIS e di stampa. I Radiologi possono utilizzare l'intuitivo software di visualizzazione che è incluso ed è configurabile secondo il tipo di utente, oppure possono continuare a utilizzare il software di visualizzazione da loro preferito. È in corso la certificazione per i programmi di imaging dentale NobelGuide™, Simplant® e SureSmile. Inoltre è pianificata la compatibilità con i principali sistemi di chirurgia image-guided.

In nuovo CS 9300, basato su una consolidata piattaforma di imaging con una base installata di oltre 3.000 apparecchiature, completa la gamma Carestream Health esistente di soluzioni KODAK per imaging extraorale.

Per informazioni:
www.carestream.com

Stoccarda, agosto 2011 – Carestream Health ha lanciato a livello mondiale il sistema CS 9300, un sistema Cone Beam CT (CBCT) di alta qualità e per autentico imaging panoramico per indicazioni ORL e dentali. Nel 2011 sarà successivamente disponibile anche un modulo cefalometrico opzionale.

Il CS 9300, che entra sul mercato con un costo inferiore rispetto a una apparecchiatura TC convenzionale, è per le strutture radiologiche un modo economicamente conveniente per ampliare i servizi ORL e dentali e per incrementare la produttività. Questo avviene poiché il sistema può essere utilizzato per una varietà di applicazioni ORL e dentali, inclusi gli esami per: il seno, l'osso tem-



Per ulteriori informazioni rivolgersi al concessionario di zona

Vendita sgabelli



Rigenerazione tappezzeria riuniti di tutte le marche



barbieri creazioni

PI Cone Beam Sirona 3D

Il Volumetrico MultiFov per il Professionista



Con un volume cilindrico ottimizzato con diametro e altezza di 8 cm, ORTHOPHOS XG 3D è ideale per il lavoro quotidiano dello studio dentistico:

una scansione è sufficiente per rilevare l'intera mascella e mandibola del paziente.

La dimensione del Volume 3D è sufficientemente grande per evitare stitching di più radiografie 3D, riducendo così l'esposizione del paziente alle radiazioni.

Dotato di collimatore motorizzato, consente l'acquisizione di volumi 3D ridotti, 8 x 5,5 cm e 5 x 5,5 cm, ideali per applicazioni specifiche (es. endodonzia).

L'elevata risoluzione (fino a 100 micron) garantisce una sicurezza e un dettaglio d'eccellenza. Inoltre per la diagnostica di routine, ORTHOPHOS XG 3D è completo di un'ineguagliabile varietà di programmi 2D per radiografie panoramiche, teleradiografiche e per lo studio delle ATM.

Programmi 2D

- Programmi di radiografia panoramica, ingrandimento costante o senza artefatti.
- Seni paranasali.

- Programmi ATM con selezione angolare.
- Frontali con spessore stratigrafico specifico.
- Bite-Wings.
- Multistrato nell'area dei denti lateroposteriori.

Viste 3D

- Viste 2D inclinabili.
- Tagli 3D liberamente selezionabili.
- PAN, TSA, LSA, assiale, sagittale, coronale, modello 3D.
- Reporting OP in un click, orientato all'impianto.

Ceph opzionale

- A/P, P/A, Latero-Laterale, radiografia del carpo.
- Dimensione Ceph regolabile: 18 x 24 cm oppure 24 x 29 cm.
- Proiezioni speciali come ad esempio semiassiale e di Clementschitsch.
- Scelta della forma dell'arcata.
- Modalità Quickshot per ridurre il tempo di scansione.
- Diaframmatura regolabile della zona parietale per ridurre la dose di radiazioni.
- Ciclo immagini in serie per l'ortodonzia senza raffreddamento Tubo XRay.



Cambio automatizzato del sensore

XG 3D è fornito di sensori specifici per acquisizioni 2D e 3D.

La selezione del sensore avviene automaticamente garantendo SEMPLICITÀ e ACCURATEZZA dell'esame.

Posizionamento semplice

Il morso occlusale, esclusivo brevetto SIRONA, garantisce in automatico il miglior posizionamento del paziente, semplificando e standardizzando la qualità delle immagini a livelli d'eccellenza. Ciò consente di eliminare i più comuni errori di posizionamento.

Utilizzo intuitivo

Grazie al Touch Screen di comando e-Pad l'utilizzo risulta essere INTUITIVO e SEMPLICE anche per neofiti. Chiare indicazioni, visualizzate sul display, guidano l'utente passo passo senza possibilità di errori.

Software

Il software Galaxis permette l'integrazione dei dati rilevati dallo scanner intraorale CEREC per una pianificazione protesicamente guidata degli impianti.

Per informazioni:

Sirona Dental Systems Srl
Via E. Fermi, 22
37136 Verona
Tel. 045.8281811
Fax 045.8281830
info@sirona.it

XDent espone a
EXPOSIZIONE
ROMA 2011

XDent®

Il meglio della tecnologia software
per lo studio dentistico



XDent iPhone & iPad edition

Le versioni di XDent specializzate per le interfacce touch di iPhone e iPad. Utilizzabili da qualsiasi luogo per operare sui planning appuntamenti, sui piani di cura, sui pazienti e sulle immagini diagnostiche.



Mac, Windows e Linux

XDent: l'unico software gestionale utilizzabile nativamente su Mac e PC senza software di virtualizzazione. Con XDent puoi anche usare in studio contemporaneamente postazioni Mac e PC.

www.xdent.it

commerciale@xdent.it

AREA CENTRO-SUD ITALIA
0932.681600

AREA NORD ITALIA
0444.371352

PaX Flex 3D



L'innovativa tecnologia UD* Vatech, offre migliori risultati diagnostici e straordinari vantaggi a partire dalle 5,2 lp/mm (rispetto alle sole 2,5 lp/mm normalmente utilizzate, secondo quanto previsto dalle linee guida DIN). Questo assicura immagini di qualità superiore, paragonabile a quella ottenuta con i sensori endorali, ma, naturalmente, con aree molto più estese. Le nuove panoramiche UD offrono immagini precise e senza distorsioni, anche di carie infiltrate sotto lo smalto. La

camera pulpare è valutabile precisamente e senza ingrandimenti direttamente dalla panoramica. Dopo la chirurgia implantare, rende chiaramente valutabile il posizionamento degli impianti, la trabecolatura ossea e la corticale. Il pratico monitor LCD con Touch Panel professionale consente di facilitare le operazioni di scelta, impostazione e modifica dei dati. La tecnologia autofocus seleziona e ottimizza la migliore immagine automaticamente. Il sensore CMOS

può rilevare simultaneamente immagini multistrato così da disporre sempre di quella a fuoco, per correggere mal posizionamenti o particolari caratteristiche scheletriche. In questo modo l'immagine garantisce sempre una corretta diagnosi. Pax Flex 3D offre alternative innovative di qualità a prezzi contenuti. Progettato per tutti gli usi odontoiatrici ed in particolare implantologici; è facilmente aggiornabile e semplice all'uso. Grazie al MultiFOV (12x8,5/8x5/5x5) è perfetto per le richieste di scansioni di piccole e medie dimensioni.

Uno dei maggiori vantaggi di Pax Flex 3D è quello di essere aggiornabile. Quando si desidera sostituire il FOV (Volume di acquisizione) con uno di dimensioni maggiori, è generalmente necessario acquistare una macchina più grande che soddisfi questa esigenza. Oggi, invece, è possibile cambiare semplicemente il FOV secondo ogni esigenza. Pax Flex 3D è facilmente aggiornabile dal FOV 5x5, al Multi-FOV 8x5 al Multi-FOV 12x8,5 semplicemente cambiando il sensore. Non è necessario investire da subito nel modulo 3D CBCT o nel braccio Tele perché possono essere aggiunti in qualsiasi momento. Vatech offre lo stato dell'arte della flessibilità, con macchine 3 in 1.

EasyDent è un software multiutenza semplice ed intuitivo. Un solo programma, facilmente integrabile con il vostro software di gestione dello studio, che offre un completo strumento di comunicazione ed un solido database in grado di supportare qualsiasi formato di immagine

(.bmp, .jpg, .tif, .dcm etc.) e innumerevoli sistemi di simulazione (impianti, corone, sbiancamento). Il software DentalSherpa* è pratico e intuitivo all'uso ma dotato di molte funzioni accessorie come la gestione statistica delle immagini 3D, il processo delle immagini in tempo reale e supporta sistemi di scrittura su font true type. Dental Sherpa è particolarmente indicato per le analisi panoramiche HD e Auto Focus.

Ez3D Lite 2009 Lite è il software 3D ideale per FOV di medie dimensioni; assicura diagnosi accurate. La simulazione impianti consente di verificare e studiare, pre-chirurgicamente, differenti impianti e opzioni di posizionamento, così da consentire di operare con la consapevolezza della situazione esistente e ridurre i rischi operativi. Il Canal draw consente un'accurata tracciatura dell'andamento del canale mandibolare per ogni valutazione chirurgica e/o dimostrativa.

* Opzione disponibile su richiesta.

Per informazioni:
Blind srl
Via Rubini, 7
22100 Como
Tel. +39.031.590756
Fax +39.031.5004402
info@blindgroup.com
www.blindgroup.com

la tua igiene orale è on-line!

spazzolinodadenti.com



RIVENDITORE AUTORIZZATO

Oral-B

waterpik

SUNSTAR
GUM BUTLER

paro
SWISS



GNATUS

il 1° produttore al mondo di
riuniti ed i suoi partners:

Satelec - Durr - Bien Air - Cattani

PRESENTA LE OFFERTE PER

INTERNATIONAL EXPODENTAL

6-7-8 ottobre - Fiera di Roma



OFFERTA PROMOZIONALE N°1

Riunito Syncrus - HLX

Poltrona Glx - con motore Bosch - comandi a pedale con 7 programmi, di cui 2 memorie per la programmazione di lavoro - tredelenburg - conformazione anatomica - poggiatesta articolato - senza fissaggio al pavimento, da terra alt. min cm 45 e alt. max cm 90 - opzione secondo braccio e tappezzeria facilmente rimovibile grazie al sistema "easy-fix".

Faretra - a sei piste, sistema a sprido, con supporti strumenti in silicone autoclavabili, con siringa a tre vie - predisposizione per turbina F.O. - micromotore elettrico - lampada a led per composito.

Sistema di disinfezione Biosystem con valvola antirintono, per disinfezione a fine operativa più somministrazione agli strumenti rotanti ed ablatore

Gruppo idrico Alcanne 4T - con bacinella in ceramica, di facile igienizzazione, con rotazione fino a 90°, tavoletta assistente con siringa a tre vie e due terminali per aspirazione chirurgica

Lampada operatoria 5 led

Garanzia 2 anni estensibili a 5

Iva trasporto e montaggio esclusi

✓ **Euro 6.900,00**

OFFERTA PROMOZIONALE N°2

Riunito Syncrus HS

Poltrona GL - con motore Bosch - comandi a pedale con 5 programmi, senza fissaggio al pavimento, da terra alt. min cm 45 e alt. max cm 90, conformazione anatomica, poggiatesta articolato.

Faretra - a sei piste, sistema a sprido, con supporti in silicone autoclavabile, con siringa a tre vie, predisposizione per turbina F.O. - micromotore elettrico - lampada a led per composito.

Gruppo idrico - con bacinella in ceramica facilmente autoclavabile - siringa a tre funzioni con regolazione flusso acqua a due alloggiamenti con cannule per aspirazione chirurgica.

Lampada operatoria a tre led

Garanzia 2 anni estensibili a 5

Iva trasporto e montaggio esclusi

✓ **Euro 4.900,00**

OFFERTA PROMOZIONALE N°3

Riunito Syncrus Hlx Studio completo

Poltrona Glx - con motore Bosh - comandi a pedale con 7 programmi di cui 2 memorie per la programmazione di lavoro - tredelenburg - conformazione anatomica - poggiatesta articolato, senza fissaggio al pavimento, da terra alt. min. cm 45 e alt. max cm 90, con opzioni secondo braccio e tappezzeria facilmente rimovibile grazie al sistema "easy-fix".

Faretra - a sei piste, sistema a sprido con supporti strumenti in silicone autoclavabili, con siringa a tre vie - predisposizione per turbina F.O. più una turbina F.O - micromotore elettrico - ablatore più 5 punte - una lampada a led per composito, un seggiolino mod top - un compressore - un'autoclave di classe B con stampante - una serie di mobili - un'imbustatrice - aspirazione chirurgica Durr - una lampada per sbiancare.

Gruppo idrico Alcanne 4T - con bacinella in ceramica facilmente igienizzabile, con rotazione fino 90°, tavoletta assistente con siringa tre funzioni con regolazione flusso acqua a 2 alloggiamenti con cannule per aspirazione chirurgica.

Garanzia 2 anni estensibili a 5

Iva trasporto + montaggio esclusi

✓ **Euro 13.490,00**

IMBUSTATRICE TECNICA

Prezzo Euro 518,00 - sconto 50% Euro 250,00

LAMPADA PER SBIANCARE TECNICA

Prezzo Euro 1.780,00 - sconto 50% Euro 890,00

RILEVATORE APICALE A TRIPLA COMPARAZIONE - DISPLAY A COLORI - TEST VITALITÀ PULPARE

Prezzo Euro 898,00 - sconto 50% Euro 449,00

TURBINA MOD. BIEN AIR CON ATTACCO RAPIDO

Prezzo Euro 298,00 - sconto 50% Euro 149,00

TURBINA FIBRA OTTICA CON ATTACCO RAPIDO

Prezzo Euro 458,00 - sconto 50% Euro 229,00

COMPRESSORE 2 TESTATE DA 150 LT ARIA/MIN - SILENZIATO OILLESS

Prezzo Euro 1.300,00 - sconto 50% Euro 650,00

ABLATORE COMPATIBILE SATELEC O EMS CON 5 INSERTI

Prezzo Euro 498,00 - sconto 50% Euro 249,00

LAMPADA LD MAX GNATUS DIGITALE

Prezzo Euro 398,00 - sconto 50% Euro 199,00

LAMPADA PER COMPOSITO WIRELESS

Prezzo Euro 358,00 - sconto 50% Euro 179,00

VASCA ULTRASUONI LT 5 PROGRAMMABILE ACCIAIO INOX CON RUBINETTO DI SCARICO

Prezzo Euro 780,00 - sconto 50% Euro 390,00

AUTOCLAVE LT CLASSE B TECNICA CON STAMPANTE O PEN DRIVE

Prezzo Euro 3.780,00 - sconto 50% Euro 1.890,00

BIOCLAVE GNATUS DA 12 LT

Prezzo Euro 1.980,00 - sconto 50% Euro 990,00

CAMERA INTRAORALE ADVANCE CAM

Prezzo 898,00 - sconto 50% Euro 449,00

PROPHYJET SBIANCATORE BICARBONATO

Prezzo Euro 184,00 - sconto 50% Euro 92,00

KIT MULTIMEDIALE (CAMERA + STAFFA + MONITOR)

Prezzo Euro 1.490,00

Si eseguono ristrutturazioni totali o parziali
anche con progetti studio architettura

www.gnatus.it

Metal Store Import - Export sas

Via Vecchia Napoli, 132 - 80145 Napoli

Tel. 081.5854492 - 081.6582587 - 081.5854821 Fax 081.7407683

e-mail: metalstoresas@virgilio.it

Assistenza tecnica garantita
Consegna pezzi di ricambio in 24 ore

richiedete le eventuali opportunità promozionali
non presenti in questa pagina

Una nuova **DIMENSIONE**
aggiunta al vostro panoramico

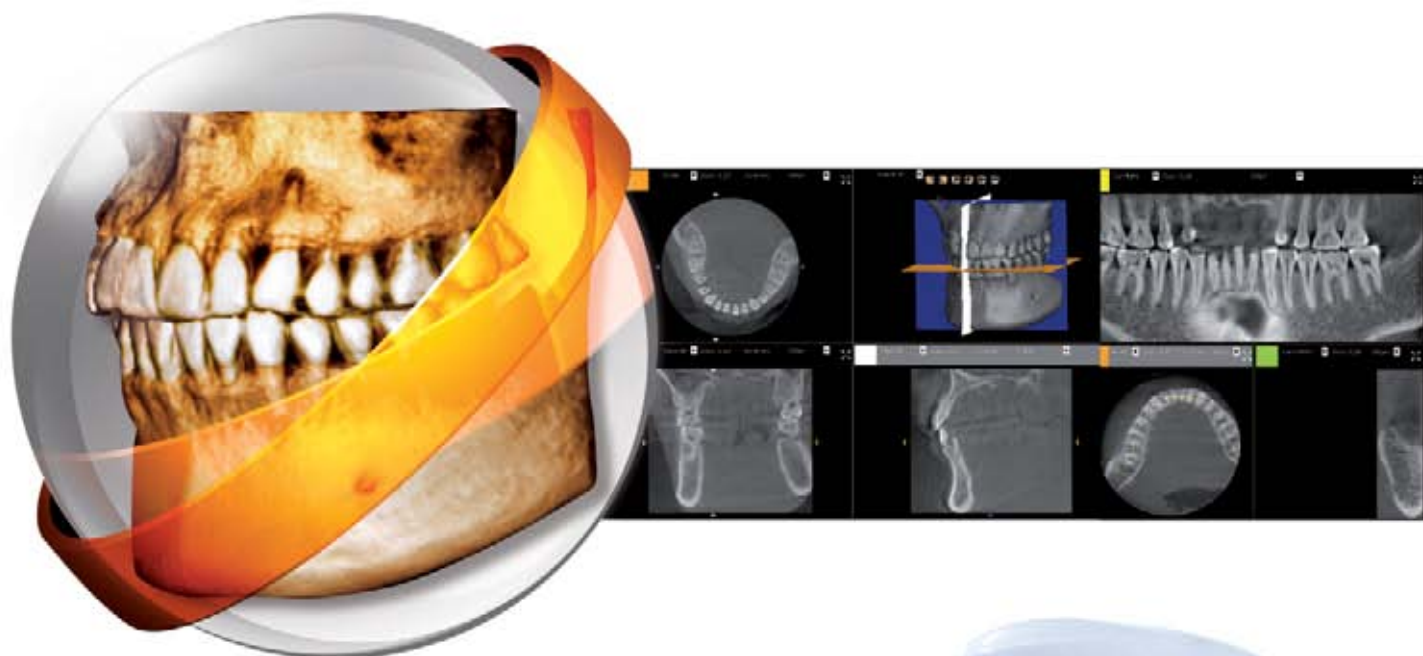

IDENTITE INSTRUMENTS • www.identite.fr

I-MAX TOUCH 3D

Panoramico evolutivo 3 in 1

L'evoluzione naturale del vostro panoramico I-Max Touch, è l'acquisizione integrale della dentizione in un solo volume 3D (9*8) per un esteso campo di esame : ideale per la simulazione in implantologia.

Owandy Radiologie Italia • Via del Guado, 57 - 20033 Desio (MI) - Tel: 0362 62 11 06 - Fax: 0362 62 77 07 - E-mail: infoitalia@owandy.com - www.owandy.com

INTERNATIONAL
EXPODEI ITAL

Roma 06-08 Ottobre - PAD. 8 - CORSIA D7 - C8

owandy

Con i Confronti online informazione a 360° in un click P

Avere un'informazione completa su prodotti e attrezzature del settore dentale non è mai stato così semplice.

Sul portale **Infodent.it**, puoi trovare una sezione interamente dedicata ai confronti tra i prodotti.

L'area confronti, raggiungibile semplicemente cliccando sul pulsante "Confronti", offre un'analisi dettagliata dei prodotti che possono essere valutati in base ai dati tecnici, alla descrizione, alla comparazione tra di essi.

Cliccando il pulsante "Dettagli" potrai accedere ad informazioni supplementari come articoli, video, promozioni, schede tecniche e molto altro. In più sarà possibile esprimere una valutazione sul prodotto cliccando il tasto "Feedback" e lasciando il tuo commento.



APPROFONDISCI

Approfondisci ulteriormente le informazioni sul prodotto cliccando l'icona "Dettagli". Potrai accedere a tantissime informazioni aggiuntive, come articoli scientifici, video, brochure promozionali e informazioni sull'azienda.

Software Gestionali Studio pagina: 1/7

Descrizione del prodotto	CHECK-UP BASE	CHECK-UP PROFESSIONAL	CHECK-UP E KALENDAR BASE	CHECK-UP E KALENDAR PROFESSIONAL
Produttore	Biostar srl	Biostar srl	Biostar srl	Biostar srl
Dettagli	DETTAGLI	DETTAGLI	DETTAGLI	DETTAGLI
Feedback	Aggiungi feedback	Aggiungi feedback	Aggiungi feedback	Aggiungi feedback
Cartella parodontale	No	Si	No	Si
Cartella ginecologica	No	Si	No	Si
Cartella ortodontica	No	Si	No	Si
Analisi	Si	Si	Si	Si
Cartella clinica	Si	Si	Si	Si
Agenda	No	No	Diario, settimanale, multipersonale, colori, ambidi, salvataggio degli appuntamenti, ma autoriscrittura personalizzati	Diario, settimanale, multipersonale, colori, ambidi, salvataggio degli appuntamenti, ma autoriscrittura personalizzati
Prima nota	Si	Si	Si	Si
Questioni richiesti	No	Si	No	Si
Studi di settore	No	Si	No	Si
Acquisizione e gestione delle immagini	Si possibilità di importare file grafici (jpg, gif, bmp)	Si possibilità di importare file grafici (jpg, gif, bmp)	Si possibilità di importare file grafici (jpg, gif, bmp)	Si possibilità di importare file grafici (jpg, gif, bmp)
Integrazione con software/centrali/finibit	No	No	No	No
Consumo informale	Si	Si	Si	Si
Confronti gratis	Si	Si	Si	Si
mediche				
Completazione automatica richiesta telefonica	No	Si	No	Si

Vedi commenti (1)
Aggiungi feedback

ESPRIMI LA TUA OPINIONE!

Vuoi dare una valutazione

al prodotto? Inserisci il tuo commento, clicca sul tasto "aggiungi feedback".

ELENCO CONFRONTI PRODOTTI

Attraverso i confronti di Infodent puoi comparare tutti i prodotti più importanti del dentale. Selezionando la categoria di interesse, accedi all'elenco completo delle tabelle comparative.



SCARICA IL PDF

Puoi scaricare il confronto dei prodotti di tuo interesse e consultarlo quando vuoi.



PERSONALIZZA IL TUO CONFRONTO

Avrai la possibilità di mettere a confronto i prodotti che più ti interessano. Selezionalili semplicemente e clicca sul pulsante "confronta". Per cancellare la selezione basterà premere il pulsante "annulla" e ripetere l'operazione.

MANFREDI

GALILEO

MADE IN ITALY



Il nuovo KaVo Scan eXam

Il nuovo scanner KaVo Scan eXam per radiografie intraorali offre immagini di qualità eccellente e dati clinici affidabili e riproducibili per una diagnosi rapida e sicura

Un flusso operativo rapido ed efficace

KaVo Scan eXam consente di acquisire un'immagine digitale intraorale in soli 5 secondi restituendo la lastrina cancellata pronta per un nuovo uso. Dal punto di vista operativo il procedimento è del tutto simile a quello con sviluppatrice automatica film. Una volta inserita la lastrina ai fosfori in KaVo Scan eXam l'operatore può dedicarsi senza problemi ad altre attività.

Lo schermo integrato consente un controllo rapido e intuitivo delle funzioni di KaVo Scan eXam. Le lastre ai fosfori sono disponibili in quattro diversi formati (i.e. da tipo 0-3) permettendo così di soddisfare tutti i possibili requisiti diagnostici del professionista.

Grazie alla funzione "iDOT film mar-

king", artefatti o lastre danneggiate possono rapidamente essere individuate.

Il caricamento della lastrina mediante un meccanismo magnetico di inserimento automatico permette un'introduzione ottimale riducendo gli errori ed i potenziali problemi di perdita delle immagini.

Semplice integrazione all'interno dello studio

KaVo Scan eXam viene connesso direttamente alla rete locale installata nello studio ed è accessibile sino da 8 terminali ad essa collegati, senza la necessità di un PC dedicato. Una soluzione versatile ed estremamente vantaggiosa in particolare per gli studi con varie unità di trattamento che vogliono optare per un sistema di acquisizione digitale di immagini intraorali.

Il software di Imaging VixWin fornito a corredo consente una rapida e semplice elaborazione delle immagini acquisite. Queste possono così essere subito rese disponibili all'interno della rete così da poterle analizzare e condividere con il paziente.

Ottima protezione igienica

Un sistema unico di protezione della superficie delle lastre riduce il deterioramento da graffi per morsi accidentali e ne aumenta la durata. Al tempo stesso protegge la lastrina dall'irradiazione della luce permettendo l'operatività in condizioni di luce diurna.

La sistemica di protezione igienica (brevettata) è altresì costituita da protezioni igieniche monouso specificamente studiate per prevenire la contaminazione delle lastre stesse garantendo la completa sicurezza per



il paziente e l'operatore. La funzione di inserimento magnetico delle lastre attiva automaticamente la scansione, senza necessità di altre interazioni con lo scanner: un'ulteriore precauzione che perfeziona il concetto di igiene.

KaVo Scan eXam combina perfettamente la praticità d'uso delle pellicole tradizionali con tutti i vantaggi dell'imaging digitale. ■

*KaVo Itala srl
Via del Commercio, 35
16167 Genova
Tel. +39.010.8332200
Fax +39.010.8332210
commerciale@kavo.it*

Vogliamo presentarvi la nostra azienda

Top Quality Group sas, Leader da anni nel settore apparecchiature elettromedicali e medicina estetica.

Radiofrequenza, Cav Cell, Luce Pulsata e Ossigeno Dermo Infusione.

Voi siete professionisti nel ridare un bel sorriso ai vostri pazienti, insieme a noi potreste offrire un aspetto molto più giovanile, senza rughe, macchie, acne e peli superflui. Possiamo creare un corner nel vostro studio con una compartecipazione da parte nostra del 50% dell'investimento oltre ad assumerci il 100% di un eventuale rischio.

Con la nostra proposta denominata "PATTO D'ACCIAIO".

Proposta denominata "BARATTO", comodato d'uso per 12 mesi con ricarica (come scheda telefonica).

In questo modo avrete la possibilità di dare ai Vostri pazienti un nuovissimo servizio; utile ad incrementare nuovi clienti, aumentando in maniera importante il Vostro introito finanziario.

Contattateci senza nessun impegno e sarete visitati da un nostro responsabile.



Numero Verde
800 035 153



iEduco: il consenso informato su iPad

iEduco è il nuovo rivoluzionario programma per iPad nato dall'esperienza acquisita con OrisEDUCO 2, software per la comunicazione visiva e l'educazione del Paziente su pc. Una delle funzioni più innovative di iEduco è la possibilità di far compilare ai pazienti l'anamnesi direttamente su iPad, in modo interattivo, semplice e veloce.

Il paziente può rispondere a tutte le domande che compongono la scheda anamnestica con un semplice tocco sullo schermo dell'iPad e creare così una panoramica completa della sua situazione alla prima visita in Studio. Una volta compilata è possibile stampare l'anamnesi, salvarla in un archivio personale o anche esportarla nel software gestionale OrisDent. La compilazione dell'anamnesi diventa così rapida e divertente per il Paziente, che potrà

già dalla prima visita valutare positivamente lo Studio e gli avanzati strumenti tecnologici che mette a disposizione dei suoi pazienti. Con iEduco è velocissimo stampare le ricette per esami o farmaci e il documento per il trattamento dei dati personali già compilato con tutti i dati anagrafici, che il paziente deve solo firmare per accettazione.

Un altro elemento di grande innovazione è il **Consenso Informato Visivo**, sviluppato in collaborazione con ANDI.

All'interno di iEduco sono già inseriti dei modelli standard per la richiesta del consenso, sviluppati con ANDI e sempre aggiornati a seconda di cambiamenti giuridico normativi. Inoltre è possibile aggiungere dei consensi informati personalizzati con una semplice procedura di creazione guidata.

Ogni modulo contiene una descri-

zione dettagliata del tipo di intervento per cui si richiede il consenso informato ed è corredato da video in 3D che aiutano il dentista nella spiegazione al paziente dell'intervento che andrà ad eseguire e dei benefici apportati dallo stesso. Tutti i consensi possono essere stampati con le immagini tratte direttamente dai video in 3D. iEduco comprende un'ampia sezione di **educazione al paziente** composta da varie categorie, ad esempio Implantologia, Igiene, Ortodonzia e molte altre ancora, che contengono filmati e animazioni in 3D da mostrare in qualsiasi momento al Paziente su iPad per una comunicazione diretta ed efficace. Grazie ad iEduco è possibile creare il fascicolo completo del paziente che consente al dentista di lavorare in totale tranquillità e sicurezza, utiliz-



zando strumenti tecnologicamente all'avanguardia che conferiscono un'immagine moderna allo Studio Dentistico e contribuiscono a consolidare il rapporto con il paziente. Vieni a scoprire tutte le nostre novità a Roma dal 6 all'8 Ottobre presso Exponential 2011, padiglione 8 stand A1. ■

*Elite Computer Italia srl
Via Achille Grandi, 21
20090 Vimodrone (MI)
Tel: 02.27409521
info@orisline.com
www.orisline.com*

PREPARAZIONE AI TEST 2012 DI ODONTOIATRIA E MEDICINA

I primi corsi Alpha Test iniziano già a novembre e gennaio

Alpha 150

Corso di **150 ore dal 7 novembre 2011 al 6 giugno 2012** con 2 lezioni a settimana + **2 settimane full immersion** pochi giorni prima del test.

Dove: Milano, Napoli^{new} e Roma

Alpha 120

Corso di **120 ore dal 12 gennaio al 31 maggio 2012** con 2 lezioni a settimana + **2 settimane full immersion** pochi giorni prima del test.

Dove: Bari, Bologna, Firenze, Genova, Milano, Napoli, Padova, Palermo^{new}, Pescara^{new}, Roma e Torino.

Alpha 90

Corso di **90 ore dal 20 febbraio al 6 giugno 2012** con 2 lezioni a settimana + **1 settimana full immersion** pochi giorni prima del test.

Dove: Bologna^{new}, Milano, Napoli, Padova, Roma e Torino^{new}

Percentuale di ammissione 6 volte maggiore a quella degli altri candidati

- ▶ Preparazione mirata con spiegazione e ripasso di tutte le materie
- ▶ Esercitazioni, prove simulate e analisi dei test ufficiali degli ultimi anni
- ▶ I migliori docenti per la preparazione ai test
- ▶ Esperienza unica in Italia
- ▶ Libri Alpha Test in dotazione (nuova edizione 2012)
- ▶ Numero posti limitato
- ▶ Sconti e omaggi per iscrizioni in anticipo

SEGUICI SU >



DA 25 ANNI LA MIGLIORE SOLUZIONE
PER L'AMMISSIONE ALL'UNIVERSITÀ

Numero Verde
800-017326
www.alphatest.it

I nuovi perni endocanalari Micro.Medica



Oggi più che mai vista la crisi dei mercati internazionali è necessario focalizzare la propria attività di ricerca e sviluppo su prodotti che effettivamente siano recepiti dal mercato come utili e indispensabili per restauri conservativi tecnologicamente avanzati capaci di garantire al cliente finale il successo di qualsiasi tipo di ricostruzione.

L'odontoiatria conservativa moderna è basata sul concetto di minima invasività, con la rimozione del solo tessuto cariato e la sua sostituzione con materiali da restauro e ricostruzione che vengono legati direttamente al tessuto dentale sano o in casi più complessi a perni endocanalari in fibra di varie forme e misure.

Negli ultimi anni, insieme ai compositi per uso dentale, un grandissimo lavoro di ricerca è stato fatto per sviluppare sistemi adesivi innovativi, sperimentando nuove soluzioni per arrivare ad ottenere un legame chimico ottimale con i compositi, i cementi e le strutture dentali.

Tra questi materiali il Silano ricopre un ruolo importantissimo. Grazie

alle sue caratteristiche chimiche aumenta notevolmente l'adesione anche tra materiali non affini tra di loro, per questo motivo viene utilizzato sempre più spesso nella pratica quotidiana dello studio dentistico.

Per rimanere al passo con l'evoluzione di questi materiali, Micro.Medica ha sviluppato e prodotto una nuova linea di perni endocanalari in fibra di vetro con uno speciale trattamento al Silano; i perni così trattati garantiscono un legame adesivo sicuro e compatibile con tutti i materiali da otturazione, ricostruzione e cementazione in commercio.

Un'attenzione particolare è stata riservata al confezionamento di questi nuovi perni: per preservarli da qualsiasi contaminazione vengono forniti in blister monouso da 10 perni (il processo di confezionamento viene effettuato in camera bianca).

La nuova linea è disponibile in moltissime forme e misure capaci di soddisfare il professionista più esigente.

Da novembre sarà presente nei migliori depositi dentali. ■

Micro.Medica srl
Via Cavour, 4/6
27030 Palestro (PV)
Tel. 0384.672867
Fax 0384.682912
info@micromedicasrl.it
www.micromedicasrl.it

Mito e Mito S

Qualità, tradizione e tecnologie d'avanguardia nelle nuove linee di arredamento per lo studio dentistico



Foto 1: Serie Mito

Foto 2: Carrello elettrificato

Europress Srl è un'azienda attiva da circa 50 anni nella progettazione e produzione di sistemi d'arredo. Grazie all'innovazione continua, ha esteso nel tempo il proprio successo, combinando la qualità e il valore dell'antica tradizione con tecnologie d'avanguardia. Dinamismo creativo, dedizione al lavoro e passione l'hanno portata oggi ad allargare il suo campo nel settore degli arredamenti per studi dentali, attraverso il marchio TEKNOSERVICE DENTAL DESIGN. È con particolare orgoglio che la divisione TEKNOSERVICE si presenta oggi sul mercato con una nuova collezione di particolare prestigio: "MITO" e "MITO S", composta da mobili e servomobili normali e rialzati, disponibile in diverse composizioni, con finiture di pregio, frutto di una scelta che fa la differenza.

Mito e Mito S, come le altre produzioni di Europress, si contraddistinguono per la qualità e riconoscibilità del prodotto, interamente eseguito al suo interno, dalla prima fase di lavorazione della lamiera, al montaggio, collaudo finale, imballaggio e spedizione

del prodotto finito.

Tecniche di produzione computerizzate, costante ricerca ed innovazione tecnologica, utilizzo di materie prime di qualità, equo rapporto qualità prezzo, sono le caratteristiche che fanno di Mito e Mito S linee di prodotti che piacciono per l'eleganza delle linee, la modernità e la sobrietà del design, l'accuratezza delle finiture.

Affiancano la collezione esclusiva anche una varietà di linee più economiche, composte da mobili componibili, servomobili e carrelli elettrificati, che comunicano uno stile rigoroso ed essenziale, senza tempo, che supera le mode per dare soluzioni durature e concrete alle reali esigenze dell'utente. ■

Teknoservice by Europress Srl
Pieve di Soligo (TV)
Tel. 0438.679417 / 0438.966189
Fax 0438.981625
tekno-service.
europe@tiscali.it



Tri Auto mini

Il nuovo micromotore endodontico della Morita



Il Tri Auto mini, motore-endodontico ad elevata prestazione, eccelle per il suo elevato livello di flessibilità.

Con le sue dimensioni compatte e peso ridotto, si adatta perfettamente alla mano ed offre un grado di libertà mai visto come duttilità di impiego potendo lavorare con pile ricaricabili, senza cavi.

È possibile regolare la velocità di rotazione del file, i valori di torque e impostare varie funzioni di sicurezza premendo un pulsante, aumentando così la sicurezza del paziente.

I parametri individuali di impostazione possono essere salvati per una gestione ancora più agevole. In combinazione con il localizzatore d'apice Root ZX mini, si può ottenere un unico strumento di altissima qualità per la misura ed il trattamento del canale.

I vantaggi del Tri Auto mini possono essere così sintetizzati:

- Funzioni nuove ed innovative.
- Operativo con batteria ricaricabile e senza cavi.
- Velocità variabile tra 50 - 1,000 rpm.
- 6 memorie per fissare i parametri di trattamento.
- Possibilità di connessione modulare con Root Zx mini.
- Utilizzabile con qualsiasi lima NiTi.

Queste, più nello specifico, le caratteristiche del Tri Auto mini:

Trattamento confortevole

- Manipolo maneggevole con testina molto piccola (19mm) per un elevato comfort del paziente.
- Display LC a colori, chiaro, a risparmio energetico.
- Scelta dei toni dei segnali.
- Velocità di rotazione dei file variabili.
- Valori di torque variabili.
- 6 posizioni di salvataggio dei parametri di trattamento.

Flessibilità

- Utilizzabile con tutti i tipi di file NiTi.
- Manipolo orientabile (250°) per una visibilità ottimale in ogni quadrante.
- Range di velocità tra 50 - 1,000 rpm.
- Adatto sia per destrorsi che per mancini.
- Funzionante a batteria (ricaricabile) e senza cavi.

Sistema Modulare

- Collegabile con Root ZX mini, localizzatore apicale, mediante cavetto USB.
- Funzioni aggiuntive per un lavoro canalare ottimale.
- Misura della Lunghezza.
- Avvio e Stop automatico.
- Stop automatico all'apice.
- Inversione automatica di rotazione all'apice.
- Rallentamento automatico all'apice.

Sicurezza & Funzioni Innovative

- Auto Torque Reverse.
- Auto Torque Slow Down.
- Riduzione della velocità di rotazione al raggiungimento del limite di torque.
- Indicazione visiva sul display della posizione del file*.
- Cambio di colore del display avvicinandosi all'apex*.

In merito, Dental Claire organizza, in collaborazione con Morita Italia, corsi gratuiti sull'utilizzo delle nuove tecniche per endodonzia, dove verranno utilizzati Dentaport Zx Set, il nuovo Tri Auto Mini con integrato il Root Zx Mini, Lime Endowave e si avrà l'opportunità di provare concretamente tutti i prodotti Morita.

Date: 5 novembre 2011, 19 dicembre 2011, 18 febbraio 2012, 14 aprile 2012.

Sede: Roma - Studio Dentistico Dr. Stasi, Via Tito 17. La spiegazione sarà tenuta dal Dr. Alessio Boldrini.

I partecipanti potranno usufruire di particolari sconti sul listino Morita. ■

*in combinazione con Root ZX mini

Dental Claire
Di Porcelli Cinzia
Via Vittorio Veneto, 125
20091 Bresso (MI)
Cell. 347.3405785
Dentalclaire@hotmail.it



MORITA



Corsi di Endodonzia gratuiti.

Relatore:

Dr. Alessio Boldrini

Date :

5 NOVEMBRE 2011

17 DICEMBRE 2011

18 FEBBRAIO 2012

14 APRILE 2012

Sede dei corsi :

Studio Dentistico Dr. Stasi

Via Tito, 17

00145 Roma

Per maggiori informazioni e iscrizioni ai corsi, scrivete ci a :

dentalclaire@hotmail.it

L'endodonzia nel palmo di una mano

Trattamento confortevole

- Manipolo maneggevole con testina molto piccola (19mm)
- Display LCD a colori, a risparmio energetico
- Scelta dei toni dei segnali
- Velocità di rotazione dei file variabili
- Valori di torque variabili
- 6 posizioni di salvataggio dei parametri di trattamento

Flessibilità

- Utilizzabile con tutti i tipi di file NiTi
- Testina girevole (250°)
- Range di velocità tra 50 - 1,000 rpm
- Adatto per destrorsi che per mancini
- Funzionante a batteria (ricaricabile) ...senza cavi

Rilevatore + Micromotore

€ 1750



Solo il micromotore

€ 999



Roland DWX-50

Il successo di un sistema completo ed aperto



La fresatrice Roland DWX-50 è una delle periferiche più innovative nel settore dentale. I fattori di questo successo sono principalmente tre: la completezza delle funzioni, la facilità d'uso e il fatto di essere una periferica a sistema aperto, collegabile cioè ai più diffusi sistemi CAD/CAM dentali.

Parlando di funzionalità, Roland DWX-50 permette all'operatore di utilizzare fino a cinque frese differen-

ti. Grazie al cambio automatico delle frese, l'operatore può far eseguire alla fresatrice tutte le operazioni della lavorazione. DWX-50 può alloggiare frese per le varie lavorazioni: sgrossatura, finitura, sottosquadri e abutment e lavorare sui più comuni materiali in uso nei laboratori. DWX-50 calcola poi l'usura della fresa correggendola in automatico.

Altra funzione importante integrata in DWX-50 è che la macchina lavora su cinque assi in maniera simultanea, per fresare piani e sottosquadri senza problemi. Il vantaggio di avere cinque assi in simultanea consente all'odontotecnico di lavorare nell'ambito protesico ma anche in quello dell'implantologia e dell'ortodonzia, realizzando la produzione di corone, ponti, arcate, abutment, Toronto bridge, implant bridge e scheletrati. La facilità d'uso, una delle caratteristiche di tutti i prodotti Roland,

permette al tecnico di laboratorio di essere operativo ed autonomo in tempi brevi. In questo modo, la produzione inizia in maniera rapida con un veloce ritorno dell'investimento. DWX-50 è poi caratterizzata da un costo di gestione molto basso ed un rapporto qualità/prezzo unico nel suo genere.

DWX-50 ha come altro punto vincente il fatto di essere una fresatrice a sistema aperto, compatibile con formati STL ed altri e collegabile a diversi sistemi CAD/CAM. Proprio ad Amici di Brugg ad esempio, DWX-50 è stata presentata in due soluzioni di lavoro differenti. La prima prevedeva uno scanner 3Shape collegato ad un sistema CAM 3Shape™ CAMbridge™ fino alla fresatura su Roland DWX-50. La seconda soluzione invece era composta da uno scanner e CAD Dental Wings™, collegato ad un CAM SUM3D™ per fresare poi

sempre su una DWX-50 di Roland. Tutte e due le postazioni, gestite da due odontotecnici, hanno fresato sui materiali più comuni utilizzati dal laboratorio odontotecnico. ■

Roland DG Mid Europe s.r.l.
Via L. Da Vinci 1b,
Zona Industriale
63030 Acquaviva
Picena (AP)

Area Commerciale -
call center: 0735.586558
e-mail: dgsales@rolanddme.com

Area Tecnica -
call center: 0735.586565
e-mail: dgservice@rolanddme.com
Fax: 0735.576176

Sul web -
Sito ufficiale: <http://www.rolanddg.it>

Fresatrice dentale Roland DWX-50. Dedicata al tuo laboratorio odontotecnico.

- Realizza corone, cappette, ponti, arcate, abutment, Toronto bridge, implant bridge e scheletrati.
- Lavora su zirconia, cere, resine calcinabili e PMMA.
- Supporta fino a 5 frese con cambio automatico.
- Fresatrice a sistema aperto, compatibile con formati STL ed altri e collegabile a diversi sistemi CAD/CAM.
- Costo di gestione molto basso e rapporto qualità/prezzo unico nel suo genere.
- Garanzia e supporto tecnico professionale Roland.

Con Roland DWX-50, puoi finalmente lavorare in tutta libertà. Dotata di cinque assi in continuo, riposizionamento automatico e cambio frese. Per realizzare da subito gli elementi necessari, in modo autonomo ad un prezzo accessibile a tutti.



Roland DG Mid Europe S.R.L.
via L. Da Vinci, 1/b Zona Industriale
63075 Acquaviva Picena (AP) - ITALIA
Tel. (+39) 0735 586558
Fax (+39) 0735 576176
dgsales@rolanddme.com

www.rolanddg.it | www.rolandeasyshape.com

**EASY
SHAPE**
Roland
DENTAL SOLUTION

CLIMAKER

La ceramica arriva da te!

CLIMAKER è una innovativa piastra di miscelazione della ceramica dal design piacevole ed ergonomico contenuta in un prezioso cofanetto realizzato in materiale anticorrosione con coperchio a tenuta stagna antipolvere completo di guarnizioni e magneti. Il piatto di lavorazione girevole e le spalle dei pozzetti per i colori accuratamente realizzati in teflon trattato aiutano a mantenere sempre inalterate le proprietà dei materiali. CLIMAKER è composta da 28 pozzetti tondi per l'impasto dei colori di pittura e 10 pozzetti dedicati alle varie miscele ceramiche. Il princi-



pio per il quale si ottengono masse ceramiche sempre pronte all'uso è quello dell'imbibizione costante e controllata: il liquido, contenuto in un serbatoio posto sotto il piano girevole dentro il quale sono state ricavate le vaschette d'impasto, viene assorbito da particolari stoppini realizzati con

fibre sintetiche i quali, a loro volta allocati all'interno delle vaschette stesse, a contatto con la massa ceramica cedono il liquido imbibendo così la massa ceramica stessa. La massa ceramica, raggiunto il grado di saturazione ottimale, non richiama più liquido dallo stoppino ottenendo così un impasto ottimizzato. Qualora l'impasto dovesse accennare ad asciugarsi, immediatamente ed in modo del tutto automatico verrebbe ripristinato il grado di umidità iniziale. La plasticità delle masse rimane così inalterata nel tempo e favorisce una lavorazione più particolareggiata e precisa. Il design risponde ad una esigenza di ottimizzazione della disposizione delle masse e dei colori per un lavoro più immediato,

inoltre favorisce una posizione naturale della postura. CLIMAKER è provvista di una tavola mnemonica posta all'interno del coperchio in modo da avere sempre in evidenza le varie masse ed i colori utilizzati, la doppia plastificazione impedisce alla tavola mnemonica di essere alterata dall'umidità ed inoltre consente l'utilizzo di pennarelli debili per scrivere o segnare sia le posizioni delle masse nelle vaschette d'impasto che le percentuali di pigmento od altro che lo compongono. ■

Manfredi Srl
Tel. 0121.501561
manfredi@

manfredi-saed.it
www.manfredi-saed.it

Multiflex

Il nylon speciale che risolve i problemi delle protesi mobili

L'odontoiatria conservativa e protesica, negli ultimi anni, ha fatto grandi sforzi nella ricerca di un materiale ed una nuova tecnologia che potesse sostituire le vecchie resine per la protesi mobile. Oggi, grazie all'impegno del team di ricerca e sviluppo di una importante azienda americana, è finalmente disponibile un Nylon Speciale per la realizzazione di protesi mobili con caratteristiche uniche: il "MULTIFLEX". Multiflex, by TCS Unbreakable, è il nuovo nylon estetico ed infran-

gibile che rappresenta il futuro ed il presente di una nuova generazione di prodotti dedicati a tutti i professionisti del settore che potranno offrire alla propria clientela la soluzione a tutti i problemi causati dalle protesi tradizionali in resina. Nessun altro prodotto ha caratteristiche simili. Da oggi è possibile portare con serenità una protesi mobile infrangibile, estetica, confortevole, sicura ed igienica. L'azienda, oggi, rappresenta una delle principali compagnie operanti nel set-



tore dei nylon termoplastici, promuovendo instancabilmente in tutta Italia e non solo, l'utilizzo di questo speciale materiale per la realizzazione di protesi mobili. Grazie ad una rete qualificata di tecnici, Multiflex è in grado di fornire tutta l'assistenza necessaria a chi si avvicina per la prima volta a questa nuova tipologia di materiali. L'esclusività del sistema offre ai tecnici

più dinamici l'opportunità di presentare ai propri clienti un sistema unico, un materiale incredibile che darà al laboratorio nuova vitalità! Multiflex sarà presente al Colloquium Dental di Brescia il 28-29 ottobre 2011 con il proposito di promuovere al meglio il nylon ed accrescere un mercato in forte espansione. ■

Multiflex di Camporese
Roberto
Via G. Malaspina, 10
35124 Padova (PD)
Tel. 335.249234
www.multiflex.it
info@multiflex.it

Milling Center

PRODOTTI

Cappette
Ponti
Abutment
Milled-Bar
Implant-Bridge

MATERIALI

Cromo-Cobalto
Titanio
Zirconio
PMMA

OFFERTA a partire da
MilledBar €440
+VITITM



OMBI
DENTAL

OMBI srl • Strada per Carrone, 30 • 10019 STRAMBINO (TO) Italy
+39 0125 639370 • infodental@ombi.it • www.ombi.it

NATURAL CERAMIC SYSTEM

Il sistema italiano più completo di ceramiche dentali

TRESSIS ITALIA si distingue per essere l'unica azienda italiana presente sul mercato con 3 linee di ceramica proprie.

NATURAL CERAMIC SYSTEM, con la sua completezza, è capace di soddisfare pienamente le richieste dei tecnici più esigenti.

Tutte le ceramiche NATURAL SYSTEM sono estremamente camaleontiche e si integrano perfettamente nel cavo orale trasformando un buon risultato estetico nella totale soddisfazione del paziente.

NATURAL HT linea di ceramica tradizionale WAK 13.1 (per stratifica e stampaggio).

NATURAL LF linea di ceramica a bassa fusione WAK 14.7 (per stratifica e stampaggio).

NATURAL ZiR linea di ceramica per zirconia WAK 9.0 (per stratifica e stampaggio).

Monomassa Natural The One: Tressis Italia per prima ha realizzato la monomassa che ha rivoluzionato il panorama delle ceramiche dentali in Italia e non solo. Natural THE ONE, con sole 3 masse, copre l'intera gamma delle scale colori tradizionali e permette al tecnico di realizzare corone altamente estetiche (fig. 1, fig. 3 e fig. 4).

Natural THE ONE è una risposta attuale e moderna alle esigenze di mercato:



Il sistema ceramico Natural THE ONE: Natural HT vaso blu, Natural LF vaso bianco, Natural ZiR vaso verde.

- facile approccio,
- investimento minimo,
- resa elevata grazie alla bassa retrazione,
- ottima resistenza alle cotture,
- nessuna giacenza in laboratorio di colori poco usati.

Natural Universal Stains:

- in polvere e in pasta, universali per tutte le linee Natural Ceramic System,
- facile stesura, consistenza ottimale che non genera macchie di colore,
- trasparenza e fluorescenza che donano al dente profondità naturale e tridimensionalità,
- colori di pittura applicabili sia esternamente che internamente,
- alta resistenza alle cotture con ampio range da 750° a 920°.

Natural Universal Glaze FX:

- glasura in pasta già pronta per ceramiche tradizionali, a bassa fusione e per zirconio,
- utilizzabile con un range di temperature da 750° a 920°,
- applicabile anche direttamente sullo zirconio.

Natural Liner 3D:

Natural ZiR Liner colorati di nuo-

va generazione capaci di donare profondità e tridimensionalità agli elementi in zirconio.

I Liner 3D sono in grado di cromatizzare perfettamente lo zirconio bianco (fig. 2) senza opacizzare le strutture.

I Natural Liner 3D sono altamente fluorescenti e vivacizzano la struttura in zirconio.

Con i Liner 3D è facile rimediare a piccoli errori di fresaggio o di occlusione perché possono ricostruire particolari della sottostruttura, innalzare cuspidi, restituendo un'adeguata morfologia alla cappetta. ■

Contattaci:

- richiedi informazioni a info@tressis.it
- visita il nostro sito www.tressis.it
- testa il materiale partecipando ai nostri seminari NATURAL DAY

TRESSIS ITALIA SRL
 Viale Italia, 194
 31015 Conegliano (TV)
 Tel. (+39) 0438.418316
 Fax (+39) 0438.426450
 Service-on-line
 (+39) 347.9442860
info@tressis.it
www.tressis.it



fig. 1: Molare in Natural THE ONE ZiR, caratterizzato con: Chroma A colletto Bianco 113 sulle cuspidi Meteorite 12 zona occlusale

fig. 2: Sistema Natural Liner 3D su sottostruttura in zirconia bianca: Liner 3D Arancio cuspidi SX Liner 3D Lune incisale centrale Liner 3D Chroma A colletto centrale Liner 3D Chroma A elemento DX

fig. 3: Ponte in Natural THE ONE HT, caratterizzato con: Chroma A colletto Bianco 113 zona incisale Azzurro 119 zona incisale

fig. 4: Molare in Natural THE ONE LF



NEW DEAL

TRE T - NEW DEAL



Dalla creatività TRE T nasce una nuova sorprendente linea di arredamento per l'odontoiatria disponibile in due versioni, T 300 e T 200. T 300 stupisce nella forma, nei materiali e nei coraggiosi contrasti di colore; T 200 mantiene il design di T 300, ma presenta soluzioni e abbinamenti meno arditi pur conservando lo spirito altamente innovativo e ricercato. Entrambe le proposte si fanno apprezzare per la bellezza delle forme e l'alta qualità dei materiali, frutto di un processo svolto interamente in Italia, dal progetto iniziale alla produzione

finale. Tutte le superfici sono trattate a mano con precisione artigianale e verniciate a forno con cura meticolosa. T 300 e T 200 sono disponibili in numerosi materiali e colori, per soddisfare le più diverse esigenze.

Con il lancio della nuova linea, TRE T inaugura un nuovo corso aziendale. L'azienda con sede a Saonara, in provincia di Padova, forte di oltre 25 anni di esperienza nel settore, ha scelto di rinnovarsi completamente, mantenendo però inalterate l'alta qualità e l'affidabilità di tutti i prodotti. Il rinnovamento di TRE T, oltre che il

prodotto, coinvolge anche l'immagine aziendale, a partire dal nuovo logo fino alla comunicazione cartacea e al nuovo sito web www.tret.biz. ■

*TRE T sas di Tosato
E.G & C.*

*Via Emilia Romagna, 20
35020 Saonara (PD)*

Tel. 049.8797169 –

049.644886

Fax 049.644886

info@tret.biz

www.tret.biz

Gestione informatizzata in odontoiatria



Biosfera s.r.l. è un'azienda di servizi indirizzati ad Odontoiatri che dal 1996 si occupa principalmente di fornire software orientati alla gestione dello studio e alla comunicazione al paziente. Grazie alla collaborazione con esperti del settore e all'esperienza maturata presso gli ambulatori già clienti dell'azienda, vengono realizzate delle consulenze ad hoc sulla gestione amministrativa dell'ambulatorio e sulla organizzazione interna del lavoro al fine di **facilitare la presentazione dei piani di trattamento,**

l'accettazione del preventivo e la formulazione di un buon **piano dei pagamenti.**

I prodotti software di biosfera s.r.l. sono:

Check-Up: software per la gestione dello studio odontoiatrico e cartelle pazienti, con particolare attenzione al monitoraggio della produttività, prima nota, studio di settore e compensi per i collaboratori. Per la parte clinica, sono state impiegate le preziose indicazioni del centro ARDEC (www.ardec.it) e del dipart. di Parodontologia dell'Univ. di

Goteborg.

Kalendar: software per la gestione elettronica dell'agenda per l'ambulatorio odontoiatrico, con visione di più giornate e più operatori contemporaneamente. Invio SMS ai pazienti e liste di attesa per coprire i classici "buchi". La parte economico/gestionale di Check-Up e l'agenda Kalendar sono state sviluppate con i consigli del dott. Tiziano Caprara, odontoiatra esperto in gestione e organizzazione dello studio odontoiatrico.

IoSpiego: Cd Rom contenente filmati esplicativi su implantologia, protesi, endodonzia per un miglior consenso informato del paziente ed una più chiara comprensione delle terapie.

MiPresento: Carte dei servizi dello studio odontoiatrico in formato digitale, in pratica un filmato a ciclo continuo da visualizzare in sala d'attesa su uno schermo di medio-grandi dimensioni. ■

Sul sito internet <http://www.biosferasrl.it/> troverete ulteriori dettagli riguardanti i prodotti e i servizi di biosfera s.r.l.



MARIOTTI

Mini Endos

motore per endodonzia



- Alta tecnologia
- Massima affidabilità
- Grandi performance
- Facilità d'uso

mini UNIKO

Motore per implantologia



CE
0476

MARIOTTI & C. srl
Via Seganti 73
47100 Forlì - Italy
T +39 0543 474105
F +39 0543 781811
info@mariotti-italy.com
www.mariotti-italy.com

Protesi in zirconia integrale

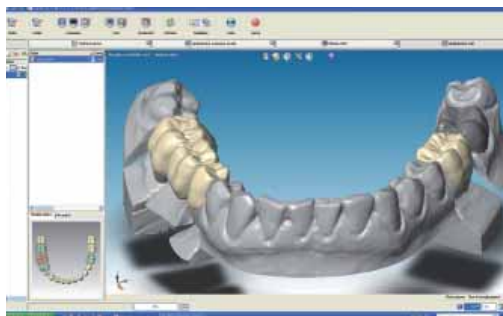

Le moderne metodiche digitali di progettazione e realizzazione protesica hanno raggiunto livelli di affidabilità paragonabili ad una lavorazione tradizionale.

L'industria è impegnata nello sviluppo di materiali sempre più performanti in grado di coprire le più disparate richieste degli operatori tecnici e sanitari.

È in quest'ottica che, selezionando quanto attualmente il mercato

offre, abbiamo testato e messo a regime una metodica che consente la realizzazione di manufatti protesici in ossido di zirconio ad altissima trasparenza in alternativa alla tradizionale protesi fissa.

Questi manufatti, dopo un accurato progetto estetico e funzionale al CAD, vengono fresati dal pieno scegliendo fra 3 diverse colorazioni fornite dal fabbricante ed 1 libera da infiltrare; successivamente ven-

gono perfettamente rifinite allo stato grezzo per evitare ritocchi dopo la sinterizzazione, ritocchi che tutte le aziende consigliano di ridurre al minimo.

Dopo la fase di sinterizzazione si procede alla verifica sui modelli dell'adattamento marginale ed alla funzionalizzazione in articolatore.

Dopo aver provveduto ad un accurata levigatura della ruvidità occlusale, che rende lo zirconia

integrale meno abrasivo delle classiche protesi in metallo porcellana, si conclude la lavorazione con una colorazione di superficie che andrà ad ottimizzarne l'estetica.

Realizzabili in un unico step con realizzazione direttamente finita e lucidata o, passando da provini fresati in PMMA seguiti da prove grezze e successiva lucidatura, sono quanto di più semplice ed affidabile che il clinico possa oggi offrire alla sua clientela, tanto che nella nostra esperienza il loro utilizzo è in forte crescita in sostituzione, soprattutto, delle protesi nei settori posteriori. ■

Dental Shine snc
00135 Roma
Tel 06.30816021
dentalshine@gmail.com
www.dentalshine.it



Conquistare nuovi clienti.
Fidelizzare i pazienti tradizionali.
Aumentare la redditività dello studio medico.



Questa è l'opportunità che Dermal Medical Division, partner di ANDI, mette a disposizione di dentisti e odontoiatri, affinché possano associare la cura del sorriso a quella degli inestetismi legati alle patologie dei tessuti molli del viso utilizzando le tecnologie che l'azienda produce ed esporta.

Intuendo le potenzialità del mercato dell'estetica, sono già 600 gli studi dentistici che hanno accolto con profitto questa possibilità e che ora sono in grado di offrire ai propri pazienti soluzioni efficaci ma non invasive, assicurandosi un guadagno in termini di competenze e, quindi, un indiscusso valore aggiunto a vantaggio della propria professionalità.

Assistenza continua, semplicità delle tecnologie e velocità dei trattamenti garantiscono completezza e affidabilità del servizio.



**CHIAMA IL NUMERO VERDE
PER UNA PROVA DIMOSTRATIVA
GRATUITA PRESSO IL TUO STUDIO**

Numero Verde
800.66.24.23

www.dermalmedical.it



L'anti-Age per un sorriso
che mantiene giovani

OFFERTE DALLE AZIENDE

Le promozioni degli operatori commerciali
Una rubrica utile che evidenzia gli "affari"
periodicamente proposti dagli operatori.



IL NUOVO MANUALE DI FOTOGRAFIA DIGITALE ODONTOIATRICA

Guida completa ed utile nella pratica quotidiana dello studio odontoiatrico e del laboratorio odontotecnico. Edizione 2005.

PREZZO TAGLIATO \approx **EURO 58,00** iva e spedizione inclusi

BEC SRL Numero Verde: 800.238.779 - www.infodent.it



LA DIAGNOSTICA PER IMMAGINI IN ODONTOIATRICA

Robert Cavezian, Gérard Pasquet - edizione italiana a cura di Antonio Leccisotti.

Il manuale che mira a far conoscere le novità sullo sviluppo tecnologico della diagnostica per immagini.

PREZZO TAGLIATO \approx **EURO 52,00** iva e spedizione inclusi

BEC SRL Numero Verde: 800.238.779 - www.infodent.it



NUOVO CUCCILO CC3

Fresatore nuova serie CC3, completo di micromotore 30.000 rpm, mandrino posa-attacchi, aria, luce e base porta-modelli.

PREZZO TAGLIATO \approx **EURO 1.847,00 + iva**

MARIOTTI&C srl
Via Seganti 73, 47100 Forlì
Tel 0543.474105 - Fax 0543.781811
e-mail: info@mariotti-italy.com
www.mariotti-italy.com



NUOVO MICROMOTORE X9 MARIOTTI

X9 con reostato pedale 1.000-35.000 rpm, massima duttilità e robustezza per tutti i lavori in laboratorio, la garanzia di un Made in Italy di qualità.

PREZZO LANCIO \approx **EURO 460,00 + iva**

MARIOTTI&C srl
Via Seganti 73, 47100 Forlì - Tel 0543.474105 - Fax 0543.781811
e-mail: info@mariotti-italy.com - www.mariotti-italy.com

Legenda: \textcircled{i} = scheda informativa
 \textcircled{A} = approfondimenti

I beni offerti in questa sezione si intendono destinati all'utilizzatore professionale. Le apparecchiature soggette alla regolamentazione di cui alla Legge 175/92 possono essere cedute solamente agli iscritti all'Albo dei Medici-Chirurghi e degli Odontoiatri. Per ogni informazione sulle offerte qui elencate il lettore interessato è invitato a rivolgersi direttamente all'inserzionista.



ModelGuide

ModelGuide

Soluzioni chirurgia guidata

ModelGuide è un sistema di creazione di guide chirurgiche per la realizzazione dell'intervento implanto-protetico basato su una progettazione assistita dal computer.

ModelGuide fornisce agli Odontoiatri un valido sistema per la pianificazione implantare semplice, accurato e a basso costo.

Alcuni benefici utilizzando ModelGuide:

- Totale predicibilità del progetto implantare
- Riduzione dei tempi di realizzazione
- Aumento dei casi accettati
- Educazione del paziente
- Minori rischi per il paziente
- Migliore comunicazione dentista-paziente
- Ottimizzazione dei costi
- Protesi precostruita e carico immediato



bionova

Bionova • Via Trieste, 4 • 19020 Follo • La Spezia • Italy
Tel. +39-0187-51.77.75 r.a. • Fax +39-0187-51.18.33
www.bio-nova.eu • info@bio-nova.eu

ANNUNCI ECONOMICI

OFFRO COLLABORAZIONE

- 20enne assistente alla poltrona (prima esperienza), segretaria (con esperienza), seria, volenterosa, bella presenza, offre propria collaborazione presso studio dentistico di Roma. Telefonare al 327.2326352.
- 25 anni di esperienza in implantologia a tua disposizione! Vuoi realizzare per il tuo paziente un ottimo prodotto ma non ti senti ancora sicuro? Chiama: impianto (compresa fixture) euro 500,00. Impianto protesizzato (compresa fixture, abutment - capsula) euro 1.000,00. Servizio per Roma e provincia. Telefonare al 348.3836006.
- 44enne, bella presenza, esperienza 12ale, referenziata, determinata, dinamica, puntuale, buone capacità relazionali, minima conoscenza del Pc, cerca serio impiego part-time in studi dentistici come segretaria e assistente alla poltrona. Zone di

- lavoro Roma sud, Montagnola, Eur, Torrino-Mostacciano. Telefonare al 334.7069736 cortesemente mattina o sera dopo le ore 20,00.
- Assistente alla poltrona - segretaria, esperienza 20ennale, offre collaborazione presso studi dentistici, part o full-time, in Roma e provincia nord. Disponibilità immediata. Telefonare al 338.1220874.
- Assistente alla poltrona, esperta, cerca studio dentistico full o part-time. Zone Roma, Viterbo, Terni o relative province. Telefonare al 393.5718678.
- Assistente alla poltrona, seria, dinamica e con esperienza offre collaborazione a studi odontoiatrici di Roma. Automunita. Telefonare al 348.2400597.
- Assistente dentale, con esperienza pluriennale, bella presenza, cerca serio impiego presso studio odontoiatrico, con orario part-time, verticale o orizzontale, possibilmente mattina. Zona Roma nord, Setteville, Guidonia, Settecami e

- dintorni. Max serietà. Telefonare al 338.3715916.
- Esperta di assistenza alla poltrona, con mansioni di segretaria, 44 anni, cerca impiego preferibilmente la mattina. Zone Eur, Torrino-Mostacciano, Roma sud, Montagnola. Telefonare allo 06.51980355 mattina o sera dopo le 20,00.
- Igienista dentale laureata, con esperienza pluriennale, offre collaborazione a studio odontoiatrico in Roma per uno o due giorni a settimana. Telefonare al 338.9165431.
- Igienista dentale laureata, offre collaborazione, anche come assistente alla poltrona in Roma. Telefonare al 349.8943665.
- Igienista dentale, laureata, con partita Iva, offre consulenza 1-2 giorni a settimana in studi dentistici a Roma. Esperienza e massima serietà. Telefonare al 335.8277093.
- Igienista dentale, laureata, esperienza pluriennale, referenze,

- capacità comunicative, presenza, max serietà, offre collaborazione presso studi odontoiatrici in Roma. Telefonare al 339.4429053.
- Medico chirurgo odontoiatra offre propria collaborazione presso studi dentistici del Lazio. Telefonare al 334.9747788 o.p.
- Medico chirurgo odontoiatra, esperienza ventennale, con proprio studio, offre propria collaborazione a studi di Roma e zone limitrofe. Massima serietà. Telefonare al 335.6237108 o.p.
- Medico dentista offre collaborazione presso studi odontoiatrici. Telefonare al 339.7125724 o allo 06.9625723.
- Medico odontoiatra offre collaborazione a società odontoiatriche di Roma. Telefonare al 333.3509155.
- Medico-ortodontista, esperienza ventennale come consulente ortodontico in vari studi di Roma, offre propria collaborazione. Telefonare al

COLLEGATI ALL'INDIRIZZO INTERNET WWW.INFOIDENT.IT ED INSERISCI ANCHE ON-LINE IL TESTO DEL TUO ANNUNCIO.

- ANNUNCI GRATUITI
- VARIAZIONE DATI



Spedire a:
 Bec srl • Strada Teverina km. 3,600 • 01100 VITERBO
 Tel. 0761.393.204 • Fax 0761.393.222

Nome Cognome

Tipo di attività Specializzazione

Via Numero CAP

Città Prov. Tel.

E-mail PIVA Cell.

(Per annunci a pagamento e obbligatoria la partita Iva e il codice fiscale)

- OFFRO O CERCO
- COLLABORAZIONE
- ATTREZZATURE
- ATTIVITÀ

Spazio per l'annuncio (scrivere a macchina o stampatello) MAX 30 PAROLE • Sarà pubblicato solo il testo sottostante*

***IMPORTANTE**

Gli annunci riguardanti la ricerca di collaborazioni (ricerca personale, collaboratori ecc.) devono essere pubblicati corredati delle generalità del richiedente, in ottemperanza al decreto legislativo n. 276 del 10 settembre 2003, attuazione della legge delega in materia di occupazione e mercato del lavoro (legge 14 febbraio 2003 n. 30, cosiddetta "legge Biagi"). In relazione a quanto sopra, in base a quanto disposto in materia dal D.lgs. 196/03 che regola il trattamento dei dati personali, si autorizza la pubblicazione delle generalità suindicate.

data

Nome e Cognome (in stampatello)

.....

firma

Per la comunicazione telefonica degli annunci economici è attiva negli orari di ufficio una segreteria telefonica al numero 0761.393.204 dal lunedì al venerdì. **ATTENZIONE** SARANNO PUBBLICATI SOLO GLI ANNUNCI COMPLETI DI TUTTI I DATI RICHIESTI: NOME, COGNOME, INDIRIZZO, CAP, CITTÀ, TELEFONO, PREFISSO E PROFESSIONE. Gli annunci si ricevono fino al 5 di ogni mese precedente l'uscita e saranno pubblicati una sola volta. Per vedere pubblicato nuovamente il proprio annuncio, occorre spedire il coupon per una nuova richiesta oppure comunicare telefonicamente la riconferma. Se si desidera pubblicare in evidenza è necessario effettuare un bonifico bancario di Euro 20,00 IVA compresa intestato a: BeC srl - IBAN: IT 668089311450200020810206, allegando copia al presente cedolino. Il pagamento dà diritto a 2 uscite. INFODENT offre esclusivamente un servizio, non riceve tangenti sulle contrattazioni, non effettua commerci, non è responsabile della veridicità delle inserzioni. Si procederà a norma di legge contro chiunque si servirà di questa rivista per scopi illeciti e di disturbo. Le inserzioni gratuite sono riservate ai privati. Gli operatori commerciali, per le inserzioni che riguardano l'attività svolta, devono servirsi degli annunci a pagamento o degli spazi pubblicitari. Ai sensi e per gli effetti del D.lgs. 196/03, il trattamento dei dati avverrà mediante supporti

telematici che cartacei, entrambi eventualmente organizzati anche come banche dati o archivi. Il conferimento dei dati personali è obbligatorio per la pubblicazione dell'annuncio o per il ricevimento della rivista. La mancata comunicazione, ovvero l'accertata erroneità dei dati richiesti legittimeranno la nostra società a rifiutare l'esecuzione del rapporto, ovvero ad interrompere l'esecuzione stessa. I dati personali acquisiti potranno essere comunicati a tutti i dipendenti, collaboratori e consulenti a qualsiasi titolo della nostra Società, nonché a tutti gli Organi societari ed ai soci; i medesimi dati potranno essere inoltre comunicati agli omologhi soggetti di società da noi controllate o collegate, ovvero di società che controllano l'attività della nostra Società. I dati relativi all'indirizzo saranno utilizzati per l'invio di riviste e attività commerciali. In ogni momento potrete esercitare i diritti di cui all'Art. 7 del D.lgs. 196/03 e quindi conoscere, ottenere la cancellazione, la rettifica e l'integrazione dei vostri dati, nonché opporvi al loro utilizzo per le finalità su indicate. Il titolare del trattamento è BeC srl con sede in Viterbo Strada Teverina km 3,600 nella persona del suo legale rappresentante. Qualsiasi comunicazione o atto ufficiale potrà essere inviato dall'inserzionista presso la redazione di infodent con sede in Viterbo Strada Teverina km 3,600.

Valplast, primi da sempre



Azienda Certificata CE 0510

I LABORATORI CERTIFICATI INTECH - VALPLAST

Tirreno snc M. Cortellessa ★★★
 Via Amba Aradam, 5/b
 00053 Civitavecchia (RM)
 Tel. 0766.370055-328.9853206

Laboratorio Giorgio Tombellini ★★★
 Via dei Quintili 54/a
 00175 Roma
 Tel. 06.76961824-06.76983678

A. Sorgi in associazione con E. Siemonte ★★★
 Via Cassinelli, 2 scala C
 67051 Avezzano (AQ)
 Tel. 380.6484557-380.1856538

G. Falcioni in associazione con P. Ianne ★★★
 Via Mare Rosso, 36/a
 00040 Pomezia (RM)
 Tel. 338.7709078-339.7475307



Importatore e Distributore Esclusivo

GIORGIA
2009
ONLUS

L'associazione di volontariato "Giorgia 2009" onlus, chiede a odontoiatri ed odontotecnici la disponibilità a prestare la propria opera professionale per un periodo di 10 gg. presso l'Ospedale Pediatrico di Kimbondo - Kinsahasa (RDC)

per info:

www.giorgia2009onlus.org

339.4580962 o inviare e-mail: claudio1123@virgilio.it

• Odontoiatra, 15 anni di esperienza in endodonzia, casi documentati, propria attrezzatura, cerca seria collaborazione in Roma e provincia. Telefonare al 347.4745453.

• Odontoiatra, esperienza conservativa, endodonzia, parodontologia e ortodonzia, offre collaborazione presso altrui studi. Telefonare al 347.1349385.

• Odontoiatra, laureata con lode nel 2000, con esperienze presso strutture pubbliche e private, offre collaborazione in conservativa, endodonzia, protesi e chirurgia semplice presso studi dentistici in Roma e nel Lazio. Telefonare al 393.4151912.

• Odontoiatra, laureata nel 2001, con partita Iva, non titolare di studio, offre collaborazione per l'endodonzia (tecnica MTWO - Schilder a caldo), ricostruzioni post-endodontiche e conservativa, a Roma e Latina. Telefonare al 338.9515694.

• Odontotecnico, con proprio laboratorio in Frascati (RM) specializzato in protesi fissa, mobile tradizionale e su impianti, offre propria collaborazione a studi odontoiatrici di Roma e provincia. Listino interessante. Telefonare al 347.5956915.

• Odontotecnico, con proprio laboratorio, offre collaborazione per protesi combinata, protesi dentiflex, cad su Roma e provincia a studi. Telefonare al 347.0198091.

• Offresi collaborazione presso studio medico dentistico in Roma, zona Centocelle e limitrofe. Assistente e mansioni varie all'interno dello studio. Esperienza quasi ventennale. Cortesemente no perditempo. Telefonare al 339.6643867.

• Ortodontista attività ventennale, esperto in tecnica non estrattiva, atta a risolvere per via ortodontica anche casi ritenuti altrimenti chirurgici,

offresi per consulenza presso altrui studio; casistica propria documentabile. Inviare all'indirizzo e-mail: marchegiani.paolo@gmail.com o telefonare al 328.7020289 o allo 0744.401897.

• Ortodontista, con esperienza pluriennale in terapia fissa, funzionale ed ortopedica, offre collaborazione presso studi dentistici in Roma e regione Lazio. Telefonare al 339.8621289.

• Parodontologia: esperta in parodontologia, titolare di studio, sarebbe disponibile per collaborazione 2 o 3 mattine a settimana. Telefonare allo 06.5913003 oppure al 335.435658.

• Ragazza 44enne, assistente alla poltrona con esperienza, cerca part-time disponibilità tutte le mattine escluso il venerdì. Eventualmente venerdì pomeriggio e martedì anche giorno intero. Preferibilmente zona Monteverde (RM) e limitrofe. No sostituzioni maternità. Telefonare allo 06.5349249 o al 338.3078711.

■ CERCO COLLABORAZIONE

• Dental P srl di Paderno Dugnano (MI), in collaborazione con DIO Implant, azienda leader in implantologia, cerca agenti monomandatari (solo del settore) su tutto il territorio nazionale (per zone libere). Si offre rimborso spese, provvigioni e premio a raggiungimento obbiettivo. Solo persone realmente motivate. Si prega inviare cv via e-mail a commerciale@dentalp.eu o via fax allo 02.99044439.

■ OFFRO ATTREZZATURA

• Autoclave mod. Steril 3 - Dentalica spa tipo S. Camera 15 lt. Praticamente nuova, usata pochissimo, vendesi. Telefonare al 334.8481926.

• Banchi in metallo da laboratorio, marca Caws, a 1-2 posti, con cassettiere, nuovi, inusati, privato vende a ottimo prezzo. Telefonare al 328.3361913.

• Laboratorio odontotecnico vende: 1 mobile color verde con piano in acciaio completo di decantatore e lavandino per squadramodelli con porta - rifiuti 220x65, 1 mobile color verde con piano in acciaio con lavandino e decantatore completo di cappa per pullmentatrice o porta - rifiuti 326x65, 1 mobile color verde con piano in acciaio con lavandino e decantatore completo di lavandino per squadramodelli 110x65, 1 mobile color verde con

BRAVIA®L

la nuovissima
turbina con
prestazioni
superiori



TKD

SIMPLIFYING DENTAL MOTION

CE
0051

Via del Pescinale, 77- 50041 Calenzano - ITALY
+39 055 8825741 - +39 055 8825764
info@teknedental.com www.teknedental.com

CSQ
MED

piano in acciaio porta macchinari completo di aspirazione per rapide 108x65, 1 mobile color verde con piano in acciaio con aspirazione completo di lavandino e lavabo per squadrare modelli 310 x 65, 3 mobili color verde con piano in acciaio con 2 cassetti + 2 ante 310x65, 4 banchi di lavoro color verde con piano in acciaio 184x80 completi di lampade, aspirazione e rubinetti del gas, 90 articolatori seminuovi usati solo per dimostrazioni e fiere, completi di box per la posa su articolatori, 30 poltrone verdi per sala conferenze. Telefonare allo 06.8104750 o al 335.446223.

• Laboratorio odontotecnico vende: colonna a 4 lampade per fotografare, vibratore resina 15 matr. 5686, foragessi SATO Euclide tipo 907, miscelatore Siladent-Produkte Vacum Mixer tipo VM111, fresatore completo di porta-attacchi Cendres e Metaux, miscelatore nuovo De Marco completo di vibratore, 6 muffole per la macchina termopressa MG New Press, vecchio forno per ceramica Biodent completo di 2 ampole in buono stato revisionato, 2 cappe per forni color verde con piano in acciaio complete di chiu-

sura a vetro 110x60x190, 2 cappe per forni color verde con piano in acciaio 165x60x190. Telefonare allo 06.8104750 o al 335.446223.

• Laboratorio odontotecnico vende: parallelometro Novart A90 (Artiglio), parallelometro Castellano, microscopio, seghetto per monconi sfilabili Micerium mod. SVC/80 - Potenza 4 Kw - Pressione 10 bar - Tensione 400 v., 2 macchine per silicone ALPHAMAT Schütz-Dental, sabbatrice Emmevi con 3 contenitori per sabbia, sabbatrice Dentalfarm con 2 contenitori per sabbia, 1 banco per saldare color verde con 2 porta modelli. Telefonare allo 06.8104750 o al 335.446223.

• Macchina galvano Agc-Speed: fresatore Artiglio A6, ancora imballato, euro 6.000,00. Telefonare allo 06.2147217 o al 328.383164.

• Riunito odontoiatrico marca Idem, faretra strumenti, completo poltrona multifunzione, nuovo, mai usato, ancora imballato, ottimo prezzo, privato vende. Telefonare al 334.5035712.

• Riunito odontoiatrico nuovo mai usato Colibri / Idem, poltrona Ritter pelle, privato vende. Telefonare allo 06.44245364.

• Stereomicroscopi professionali da banco da 4x a 100x, con illuminatore per luce trasmessa e riflessa ed ampio corredo di accessori euro 400,00. Sistemi completi con illuminatore con lampada alogena e fibra ottica anulare per luce fredda. Eventuale disponibilità di supporti a pantografo, di sistemi per fotomicrografia e di fibre ottiche bifilari. Telefonare allo 06.4072172 (casa) o allo 06.30484685 (ufficio) o al 338.3408288, e-mail: massimo.dapice@enea.it.

• Vendo banchi da lavoro mod. Saratoga (L1m - P50 - H83) in metallo rosso, piano bianco, 2 cassetti con sportello vetro con attacchi micro-motore, turbina e siringa mod. Faro, euro 1.000,00 cadauno trattabili. Telefonare allo 06.5910679 ore pomeridiane dal lunedì al venerdì.

■ OFFRO ATTIVITÀ

• A colleghi medici odontoiatri si affittano unità operative odontoiatriche complete, in studio prestigioso sito in Roma in viale Parioli. Lo studio è comprensivo del servizio di segreteria e di ogni attrezzatura necessaria anche all'im-

plantologia. Telefonare al 339.2313983.

• Affittasi locale predisposto per studio dentistico, già utilizzato in tal senso, 1.000,00 euro trattabili, zona Centocelle - piazza dei Mirti (RM), indipendente, adiacente strada, vicino fermata metro e bus. Telefonare al 339.2774586.

• Affitto studio odontoiatrico, provincia di Perugia, a collega o igienista con p. Iva: possibilità di collaborazione. Lo studio è situato in elegante centro commerciale nel centro di Foligno (PG). Telefonare al 338.3457480 o allo 0742.353159.

• Affitto unità operativa completa, in studio odontoiatrico zona Salario-Parioli (RM). Telefonare allo 06.8415680 ore 9,00-12,30 dal lun al ven.

• Cedesi studio odontoiatrico in tutto o quota parte. Roma, zona Colosseo. Telefonare allo 06.5780125.

• Cedo prestigioso studio odontostomatologico in Querceta (LU). Attività venticinquennale in tutte le branche odontoiatriche, 3 poltrone, 2 riuniti chirurgici, attrezzature al top, ampi spazi. Subentro, collaborazione od altro. Telefonare al 380.4790398.

www.expodiautunno.it



25-26 novembre 2011 - Milano



UNIVERSITÀ DEL NORD IN COLLABORAZIONE CON IL COLLEGIO DEI DOCENTI DI ODONTOIATRIA

25-26 novembre 2011
Ata Hotel Quark - Via Lampedusa 11/A - MILANO

5° EXPO DIAUTUNNO

VALORE E SOSTENIBILITÀ
DELLA QUALITÀ IN ODONTOIATRIA

SEGRETERIA ORGANIZZATIVA:
B2B Consulting srl - Via Nurallao, 15 - 00050 Arancova ROMA
Tel.: 06-6675135 - Fax: 06-61709413
b2b@b2bconsulting.it - www.infob2bconsulting.it
Provider E.C.M. n. 1392

Presidenti del Congresso
Antonella Polimeni
Antonino Salvato

Direttore Scientifico
Franco Santoro

Presidenti del Comitato Organizzatore
Giampietro Farronato
Enrico Felice Gherlone

Presidenti del Comitato Promotore
Laura Strohmenger
Roberto Weinstein

Presidenti Comitato Ricerca
Antonio Carrassi
Riccardo Ciancaglini



INGRESSO GRATUITO

I veri esperti
conoscono
il proprio valore.

GXDP-300

Per i veri esperti la radiologia
non ha più segreti

- Eccellente rapporto qualità/prezzo
- Facile da usare: tastiera touchscreen di immediata comprensione
- Massima affidabilità: immediatamente pronta all'utilizzo grazie alla unicità della funzione "SEMPRE PRONTO"
- Apparecchiatura di comprovata efficienza: EasyPositioning™, per un posizionamento del paziente rapido e preciso

KaVo Imaging *Expert Series*

GXDP-700

Versatile quanto i veri esperti

- L'accesso al mondo 2D/3D alla portata di tutti: il sistema panoramico con possibilità di aggiornamento Ceph e 3D
- Sistema di semplice impiego: interfaccia utente intuitiva e di facile comprensione, con anteprima immagine
- Massima affidabilità: EasyPositioning™ garantisce riproducibilità del posizionamento e immagini consistenti
- Apparecchiatura di comprovata efficienza: braccio per cefalometria opzionale posizionabile su lato destro o sinistro



Gendex GXDP-300



Gendex GXDP-700



KaVo. Dental Excellence.

PIANIFICAZIONE
SIMULAZIONE



Implant3D

DENTAL IMPLANT SIMULATION

Implant3D è un software che consente di eseguire la simulazione implantare tridimensionale direttamente sul Personal Computer. Consente di simulare la posizione degli impianti su modelli bidimensionali e tridimensionali, identificare il canale mandibolare, tracciare panoramiche e sezioni del modello osseo, visualizzare il modello osseo tridimensionale con possibilità di calcolare la densità ossea. Implant3D può generare le informazioni per la creazione di guide chirurgiche. Usando Implant3D il Dentista può pianificare l'intervento implantoprotesico in modo più sicuro, efficiente e rapido.

**Per ricevere il CD-ROM dimostrativo gratuito,
visitare il sito www.mlsw.com
telefonare al numero 0187-51.77.75**



Medialab Srl è un'azienda certificata
ISO 9001 e ISO 13485



siamo presenti al

INTERNATIONAL
39° EXPODEI ITAL

Roma 6-7-8 ottobre 2011

padiglione 8

Stand A26-A28-B25-B27