

# INFODENT®

www.infodent.it **MENSILE D'INFORMAZIONE MERCEOLOGICA DENTALE**

n. 4 • 2007 – anno XIX – CENTRO-SUD ITALIA

## IN QUESTO NUMERO A CONFRONTO:

### TERMODISINFETTORI

– Un'azione mirata contro  
le infezioni

Pag 5

### SONDE PARODONTALI

– Sondare in profondità

Pag 27

### SOFTWARE DA LABORATORIO

– Il computer si conforma

Pag 33

### APPROFONDIMENTI

TERMODISINFETTORI

- Miele... affida i tuoi strumenti a  
mani esperte
- Lavastrumenti termodisinfettanti  
per odontoiatria SMEG

Pag 8

SONDE PARODONTALI

- La sonda parodontale si è evoluta:  
Florida Probe
- Sonde millimetriche parodontali

Pag 31

SOFTWARE DA LABORATORIO

- Un avvocato nel tuo PC
- Orislab X3: il software più utilizzato  
in Italia per gestire il laboratorio  
odontotecnico

Pag 37

**I M T E C**  
**MDI™**  
**S E N D A X**

**STABILIZZAZIONE DELLE PROTESI A LUNGO TERMINE**

• *Un'ora*  
• *Una fase*  
• *Carico immediato!*

Design classico      Design collared

**A GLOBAL LEADER IN MINI DENTAL IMPLANTS**

Numero Verde  
**00800-46833000**

**IMTEC**  
CORPORATION

Tecnologia Implantare per il 21° secolo



I-Max Plus  
 + performance  
 in Plus

**owandy**  
 DENTAL IMAGING SYSTEMS & SOFTWARE

**I-Max Plus**  
 Panoramico  
 digitale Dual System

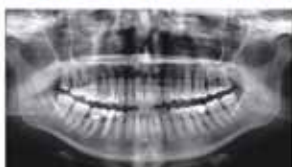

Per maggiori informazioni o per una dimostrazione in studio, contattate il vostro rivenditore autorizzato. Trovate la lista dei rivenditori presso Owandy Radiologie Italia.

CCD alta definizione + forte riduzione di dose raggi + pannello di controllo virtuale e/o reale + 12 programmi d'esame + 18 programmi anatomici + posizionamento paziente face-to-face + Connessione USB2: immagine in tempo reale + Compact Flash: acquisizione senza PC + programma gestione immagini QuickVision + estensione Ceph digitale.

Sensore digitale  
 Krystal-X WiFi



Telecamera digitale  
 Real Hi-T



Radiografico HF  
 Altis DC



Software  
 Quickvision



**Owandy Radiologie Italia**

Via del Guado, 57  
 20033 Desio (MI)  
 Tel: 0362 62 11 06  
 Fax: 0362 62 77 07  
 Email: infoitalia@owandy.com  
 www.owandy.com

Direttore responsabile  
Riccardo Chiarapini  
Segreteria di redazione  
Stefano Toticchi  
Coordinamento  
Diana Carbonetti  
Direzione grafica  
Gisella Benedetti  
Consulenza scientifica e normativa  
Alberto Emiliani  
Collaboratore  
Cristina Rodighiero  
Impaginazione e grafica  
B&C s.r.l. - divisione grafica  
Marketing e Pubblicità  
Gianluca Passeri tel. 0761.393306 - 335.1213136  
Baldo Pipitone tel. 06.97277679 - 336.773328

Mensile d'informazione commerciale del dentale  
ANNO XIX - n. 4 aprile 2007  
Poste Italiane S.p.A. - Spedizione in A.P. - D.L.  
353/2003 (conv. in L. 26/02/2004 n° 46) art. 1 comma  
1 DCB VITERBO - Autorizzazione del Tribunale di  
Viterbo n. 341 del 7/12/88

Editore B&C s.r.l.  
Strada Teverina Km. 3,600 - 01100 VITERBO  
Telefono 0761.393.1 - Fax 0761.393.222



Stampa - Graffietti Stampati snc  
S.S. Umbro Casentinese Km. 4,500  
Montefiascone (VT)

Testata volontariamente sottoposta a  
certificazione di tiratura e diffusione in  
conformità al Regolamento C.S.S.T.  
Certificazione Stampa Specializzata Tecnica

Per il periodo 1/1/2006 - 31/12/2006  
Tiratura media: 16.067  
Diffusione media: 15.818  
Certificato CSST n. 2006-1307 del 20.02.07  
Società di Revisione: RSM Ria & Partners Spa  
Tiratura del presente numero: (17.800)  
una copia euro 0,77 - contiene I.P. e inserto redazionale  
La redazione non restituisce il materiale utilizzato

## SOMMARIO

### ► A CONFRONTO:

5 **TERMODISINFETTORI**  
Un'azione mirata contro  
le infezioni

7 *Tabelle di comparazione*

### ► APPROFONDIMENTI:

8 • Miele... affida i tuoi strumenti a  
mani esperte  
• Lavastrumenti termodisinfettanti  
per odontoiatria SMEG

### ► AGENDA:

11 Congressi e Fiere in Italia  
e all'estero  
(Aprile/Maggio/Giugno)  
16 Calendario dei corsi  
(Aprile/Maggio/Giugno)

### ► A CONFRONTO:

27 **SONDE PARODONTALI**  
Sondare in profondità

29 *Tabelle di comparazione*

### ► APPROFONDIMENTI:

31 • La sonda parodontale si è evoluta:  
Florida Probe  
• Sonde millimetriche parodontali

### ► A CONFRONTO:

33 **SOFTWARE DA  
LABORATORIO**  
Il computer si conforma

35 *Tabelle di comparazione*

### ► APPROFONDIMENTI:

37 • Un avvocato nel tuo PC  
• Orislab X3: il software più utilizzato  
in Italia per gestire il laboratorio  
odontotecnico

### ► DALLE AZIENDE:

41 • Sintodent Rosa con attività  
Antimicrobica  
• MiniEndos motore

per endodonzia  
• Dentamerica attrezzature dentali  
• Cannule aspiralativa  
monouso in classe IIa  
• Cranex Tome  
• Finition XT  
• Il bracket Miso unisce l'estetica  
all'efficacia  
• L'esperienza alla base delle scelte  
implantoprotesiche

### ► IN VETRINA:

48 Ogni mese i prodotti in offerta  
proposti dagli operatori

### ► ANNUNCI ECONOMICI:

49 Annunci gratuiti di offerta e ricerca  
collaborazione, offerta e ricerca  
attrezzatura, offerta e ricerca attività

### ► INSERZIONISTI

• A&A General Consulting (Galbiati) pag. 32 • Alpha  
Test pag. 44 • Amici di Brugg pag. 25 • Antonio Ime-  
neo pag. 52 • Asa Dental pagg. 22/31 • B&C pag. 47  
• Bien Air pag. 49 • Dental Shine pag. 48 • Dental X  
pag. 8 • DL Medica pag. 26 • Dolphin Computer pag.  
38 • Elite Computer pagg. 10/38 • EMS Italia pagg.  
14/15/46 • Eurocompress pagg. 43/48 • Fordent  
pag. 4 • Fornimplant pag. 8 • Idem Riuniti pag. 24 •  
Implantomat pag. 42 • Imtec pag. I Cop. • Infomedica  
pag. 31 • Kavo Italia pag. IV Cop. • Laboratorio Odon-  
totechnico Mealli pag. 17 • Marcocchia Gianpiero pag.  
50 • Mariotti pagg. 13/48 • Mectron pagg. 19/21 •  
Medicalimplant pag. 3 • Metal Store pag. 40 •  
Multysystem pagg. 41/48 • Nuova Gerhò pag. 39 •  
Odontikos pag. 37 • Ogna Laboratori Farmaceutici  
pag. 18 • Orthopost pag. 12 • Owandy pag. II Cop. •  
Physioline pag. 16 • Plan 1 Health pag. 20 • Revello  
pag. 54/III Cop. • Samdent pag. 23 • Scuola Andi La-  
tium pag. 23 • Simit Dental pag. 8 • Smile Creation  
Italia pag. 48 • Swht Softwork pagg. 45/48 • Tecno  
Med pag. 51 • Varesi pag. 11 • Vigo pag. 17 • Vimar  
pag. 9 • Wintek pag. 37 • Dental Service pag. 53

**Informativa ai lettori** - Questa rivista Le è stata inviata trami-  
te abbonamento, l'indirizzo in nostro possesso verrà utilizzato per  
l'invio della rivista, per l'invio di altre riviste, per l'invio di propo-  
ste di abbonamento, per l'invio di informazioni tecniche e com-  
merciali, nonché per la divulgazione di eventi formativi e promo-  
zionali e per la cessione degli stessi a terze aziende per le mede-  
sime finalità. In ogni momento potrete esercitare i diritti di cui  
all'art. 7 del D. Lgs. 196/2003, e quindi conoscere, ottenere la can-  
cellazione, la rettifica, l'aggiornamento e l'integrazione dei  
Vostri dati, nonché opporvi al loro utilizzo per le finalità su indi-  
cate. Qualora venisse esercitato il diritto alla cancellazione lo stes-  
so comporterebbe il mancato invio della presente rivista. Il titola-  
re del trattamento è B&C srl con sede in Viterbo, Strada Teverina  
Km 3,600, nella persona del suo legale rappresentante.

Contattaci per conoscere le nostre offerte



**Biomateriali**  
Strumentario chirurgico  
Monouso

# Medical Implant

di Fabio Lausi

Uffici: Via F.lli Cairoli, 1  
06012 Città di Castello (PG)  
Fax 075.8522195 Cell. 347.1870395  
e-mail: medicalimplant@libero.it

NOVAXTEAM  
KARR

LEADER

The Dental Company

sirona.

C8+



€ 10.200,00 + IVA

con turbina T2R in omaggio

**COSA STAI ASPETTANDO...?**  
IN OCCASIONE DEL COLLEGIO DEI DOCENTI  
18-21 APRILE 2007  
COGLI L'ATTIMO E ACQUISTA IL TUO RIUNITO  
PRIMA RATA IL 28 AGOSTO 2007!



GRUPPO  
**FORDENT**  
DENTAL SUPPLY

ESPOSIZIONE: VIA ATENE, 5/7/9 - CIAMPINO ROMA TEL. 06.79.62.180 - 06.79.04.10.36 - 06.79.35.05.08 R.A.

WWW.FORDENTSRL.IT - FORDENTSRL@FORDENTSRL.IT

## TERMODISINFETTORI A CONFRONTO

# Un'azione mirata contro le infezioni

Il corpo umano è un ospite ideale per la crescita dei microrganismi. Il nutrimento ai microrganismi è fornito dal sangue, dal siero, dal cibo decomposto e da altre fonti. Inoltre, la temperatura normale di 36-37°C di un corpo è ideale e ne facilita una rapida crescita. La vita microbica è desiderabile e necessaria nel ciclo della vita umana. Senza l'aiuto benefico dei microbi nella digestione, per esempio, la vita cesserebbe. Il pericolo insorge solo quando a infettare il corpo sono i microbi opportunistici o estranei. I microbi da considerare nell'istituzione di protocolli contro la trasmissione delle infezioni sono quelli non patogeni, gli opportunisti, i patogeni, i resistenti e i meno resistenti alla disinfezione e sterilizzazione. I microbi patogeni, che producono la malattia, costituiscono la parte "cattiva" dell'infezione e fortunatamente sono meno abbondanti dei microbi benefici o non patogeni. Alcuni patogeni producono solo infezioni localizzate, come il comune raffreddore, mentre altri colpiscono molti tessuti e possono essere mortali. Durante la cura dei pazienti, il personale odontoiatrico è spesso esposto ad una quantità multipla di microrganismi di differente patogenicità. I microbi opportunisti sono quei microrganismi che in condizioni normali esistono compatibilmente e senza arrecare danno al corpo che li ospita. Quando capita una circostanza insolita, come per



*Il primo obiettivo di un programma di controllo delle infezioni è quello di portare il numero di microbi patogeni ad un livello tale in cui i normali meccanismi di resistenza di un individuo possano prevenire le infezioni.*

esempio una minor resistenza da parte dell'ospitante, il microbo opportunisto può allora diventare patogeno.

Spesso si ritiene che i microbi più mortali siano i più difficili da debellare, ma non è sempre così. La virulenza o la velenosità dei microbi non è necessariamente legata alla difficoltà con cui i microbi sono distrutti. Alcune forme altamente virulente, come l'epatite B, sono relativamente facili da distruggere con un disinfettante efficace, come

un composto iodico. Altre forme quasi innocue, come certe spore, sono distrutte solamente da uno sterilizzante efficace. Questa differenza nella vulnerabilità è importante per determinare i protocolli di disinfezione da adottare. Se la maggior parte dei patogeni fosse altamente resistente e fosse sensibile solo agli sterilizzanti, la disinfezione sarebbe relativamente inutile. Dal momento che la vita microbica può essere vista solo attraverso un micro-

scopio, il controllo dell'infezione è una scienza di "fede". A parte l'uso dei controlli biologici, i risultati delle procedure del controllo dell'infezione sono raramente evidenti. Questa mancanza di visibilità rende estremamente importante la scelta delle procedure e i prodotti da utilizzare.

### LA TERMODISINFEZIONE

Un corretto protocollo di sterilizzazione degli strumenti odontoiatrici deve prevedere le fasi di pulizia, disinfezione e successivamente di sterilizzazione. Le fasi di pulizia e disinfezione possono essere eseguite "manualmente" mediante liquidi, oppure avvalendosi di apposite apparecchiature - i termodisinfettori - che lavano e disinfettano con trattamento di disinfezione termica e/o termochimica. Secondo la norma prEN ISO 15883-1 la termodisinfezione si svolge a 80°C (+ 5°C, - 0°C) e con un tempo di azione di 10 minuti oppure, considerando anche tipi di virus come l'HBV, a 90°C (+ 5°C, - 0°C) e con un tempo di azione di 5 minuti.

Il processo di termodisinfezione, quindi, permette di eliminare i microrganismi patogeni e di inattivare il virus dell'epatite. Il vantaggio dell'utilizzo di un termodisinfettore è rappresentato dall'eliminazione del rischio professionale dovuto alla manipolazione di strumenti infetti. Inoltre, grazie a queste macchine, l'operatore deve provvedere soltanto al carico del materiale ed alla selezione del ciclo. Infatti, tutte le fasi operative sono completamente automatiche e a fine ciclo lo strumentario è pronto per la sterilizzazione senza ulteriori manipolazioni. Le fasi del ciclo sono gestite da sofisticati sistemi di controllo e di autodiagnosi. I termodisinfettori sfruttano l'azione del calore umido con cicli opera-



tivi che prevedono diverse fasi. Solitamente si inizia con un lavaggio energico ad acqua che consente di asportare i residui organici e di evitare la coagulazione di sangue e fluidi. Successivamente, l'acqua di lavaggio viene riscaldata per eseguire la fase di termodisinfezione. La temperatura ideale per la disinfezione è ottenuta mediante resistenze elettriche e mantenuta costante tramite termostati. Di solito, a fine ciclo, i termodisinfettori prevedono lo scarico dell'acqua contaminata e un risciacquo eseguito con acqua pulita di rete.

Alcune macchine prevedono la possibilità di aggiungere

una soluzione sanitizzante all'inizio del ciclo per rendere ancora più efficace la fase di detersione. I termodisinfettori consentono il trattamento di tutto lo strumentario, compresi i manipoli, le turbine e gli strumenti cavi. In particolare, alcuni modelli prevedono appositi cestelli per la disinfezione di corpi cavi e tubi, dentro ai quali viene immessa in modo forzato l'acqua che pulisce e disinfetta in ogni parte. La dotazione delle macchine prevede anche diversi sistemi di sicurezza e di protezione dell'operatore, come quello che impedisce l'apertura dello sportello fino al completamento del ciclo.

### QUANDO IL CORPO SI DIFENDE

Un corpo sano è relativamente in grado di resistere all'invasione patogena. Studi al riguardo hanno dimostrato che la possibilità d'infezione è legata allo stato di salute, età, condizione, forza ed altri fattori. In altre parole, una persona giovane, sana, fisicamente robusta può resistere ad un alto numero di patogeni, mentre una persona più vecchia e debole può essere infettata da solo pochi germi patogeni. Quando appaiono i microbi invasori, il corpo reagisce all'infezione attivando i

processi di difesa naturale. Una febbre elevata aiuta a controllare la crescita microbica rendendo il corpo un ospite scomodo. Alcune cellule del corpo (macrofagi) cercano di catturare e di distruggere gli invasori attraverso un processo chiamato fagocitosi. Inoltre, i tessuti del corpo cercano di bloccare gli invasori in aree circoscritte (ascessi) per permettere ai processi di difesa di entrare in funzione. I fluidi del corpo cercano di espellere gli invasori, come gli starnuti del comune raffreddore.

### GLI OPERATORI INCLUSI NEL CONFRONTO SUI TERMODISINFETTORI

**Miele** - [www.miele-professional.it](http://www.miele-professional.it) (Distributore esclusivo Dental X - 0444.367400 - [www.dentalx.it](http://www.dentalx.it))

**Mocom srl** - [www.mocom.it](http://www.mocom.it)  
**Reverberi srl** - 0522.875159 - [www.reverberi-srl.it](http://www.reverberi-srl.it)

**Smeg spa** (Distributore Simit Dental srl - 0376.267811 - [www.simitdental.it](http://www.simitdental.it))

### AVVERTENZE IMPORTANTI PER IL LETTORE

*I dati pubblicati in questa sezione sono acquisiti dalle schede tecniche dei prodotti, dalle etichette delle confezioni, o da materiale illustrativo "di pubblico dominio" che abbia uguale valenza legale. I prodotti, quando possibile, sono raggruppati per omogeneità di destinazione d'uso, ed in ordine alfabetico secondo la denominazione commerciale. La presente rubrica ha finalità di informazione giornalistica, non di repertorio, non ha pretesa di esaustività e non vuole esprimere giudizi sui prodotti. Il lettore è invitato a non interpretare come una scelta redazionale la elencazione di prodotti o la mancata citazione di altri.*

Legenda: (A) Approfondimenti (€) In offerta

\* I prezzi si intendono al netto di IVA

► Termodisinfettori						
Denominazione del prodotto	G 7831 (A)	G 7881 (A)	GW1050H (A)	GW2050H (A)	MILLWASHING	SUPERSONIC
Produttore	Miele	Miele	Smeg spa	Smeg spa	Mocom srl	Reverberi srl
Materiale di costruzione	Acciaio AISI 304, AISI 316 L	Acciaio AISI 304, AISI 316 L	Acciaio	Acciaio	Acciaio inox AISI 316	Acciaio inox
Dimensioni (LxPxH) (cm)	45x60x85 (82)	60x60x85 (82)	60x60x85	45x57x85	56x60x55,5	32x26x27
Dimensioni vasca lavaggio (LxPxH) (cm)	38x50x50	53x50x50	52x51,5x54,5	38x48x59	40x47x26	29x24x15
Peso (Kg)	58	70	65	50	44	7
Tensione di esercizio (V)	230	3N AC 380	230	230	220/230	230
Frequenza di esercizio (Hz)	50	50	50	50	50	50
Potenza nominale (W)	3,3 kW	7,3 kW	7000	3300	2750	600
Potenza pompa (W)	300	700	400	250	150	•
Assorbimento medio (W)	1,25 kWh	2 kWh	6000	2800	2250	400
Portata (lt/min)	200	400	400	200	24	9
Pressione min-max (bar)	0,5-10	0,5-10	3-5	3-5	2,5-5,0	1000 mb
Rumorosità (db)	54	67	50 dbA	33 dbA	52	58
Capacità (lt)	93	125	150	110	65	9
Tipo di bloccaggio dello sportello	Elettromeccanico bloccato durante l'uso	Elettromeccanico bloccato durante l'uso	Elettroserratura	Elettroserratura	Meccanismo meccanico	Manuale
Breve descrizione della dotazione di serie	•	•	Accessori per il lavaggio e la termodisinfezione strumentario odontoiatrico in genere compresi strumenti rotativi	Accessori per il lavaggio e la termodisinfezione strumentario odontoiatrico in genere compresi strumenti rotativi	Cestello con manip.+frese+strum. verticale+porta vassoi a 8 scomp.	Cesto acciaio inox, due beker
Numero di programmi disponibili	4	5	8	8	3	A scelta
Sistema filtri	•	•	Doppio filtro interno, filtri in alimentazione	Doppio filtro interno, filtri in alimentazione	Dop. 98%	•
Tipo di asciugatura	Statica tramite resistenze	Statica tramite resistenze	Termodinamica	Termodinamica	Ad aria calda	Ad estrazione
Possibilità di connettere stampante	No	Si	No	No	Si	No
Conformità alla direttiva EN 15883	Si	Si	Si	Si	•	No
Prezzo di listino *	Non fornito	Non fornito	Non fornito	Non fornito	Euro 5.800,00	Euro 1.382,00

**Fornilimplant**  
**Classic € 75**



ø3,8

ø4,8

ø5,8

**NEW**  
**€ 75**



**Assicurati fino a**  
**€ 500.000,00**

**UNICA CONNESSIONE**  
**PER TUTTA**  
**LA COMPONENTISTICA**



€9

€32

€27



€45

€26

€48



€24

€16

€18

**MINI €38**



ø2,3

ø2,8

PRIMARY E70

**MADE IN ITALY** **CE 0434**

Sede legale: P. Matteotti, 11 Desenzano del Garda 25015 (BS)  
 Tel. 0309914049 - Tel e FAX 0309120225

VENDITA ON-LINE

[www.Fornilimplant.com](http://www.Fornilimplant.com)

## Miele... affida i tuoi strumenti a mani esperte

L'esperienza è una componente importante della sicurezza. Negli ambulatori odontoiatrici know-how tecnico e perfezione degli strumenti si fondono per garantire al paziente trattamenti e cure ottimali. Il lavaggio sistematico degli strumenti, la disinfezione e la sterilizzazione sono presupposti fondamentali per garantire l'assenza di rischi per il paziente e per il personale dell'ambulatorio. Anche se il lavaggio manuale risulta ancora oggi statisticamente maggiormente utilizzato, il trattamento automatico dello strumentario rappresenta oggi una premessa imprescindibile per la qualità del risultato in termini di sicurezza. Le stesse norme in materia obbligano a lavare e disinfettare gli strumenti secondo procedure convalidate e documentabili. E solo i trattamenti automatici, in apposite macchine speciali, possono garantire la piena soddisfazione di questi requisiti. Le stesse raccomandazioni di autore-

voli istituti di ricerca quali ad esempio l'Istituto Robert Koch di Berlino elencano tra i requisiti in termini di igiene, anche la necessità di trattare lo strumentario a macchina piuttosto che a mano. Nei sistemi Miele gli strumenti vengono perfettamente lavati, disinfettati e asciugati in un sistema chiuso. Solo con questo procedimento si soddisfano i requisiti fondamentali che il trattamento degli strumenti deve rispettare in ambito odontoiatrico, ovvero sicurezza, convenienza e documentabilità. Il trattamento automatico degli strumenti nei termodisinfettori Miele offre la certezza dei risultati documentabili e convalidabili, unita alla massima efficienza e ad una elevata convenienza in termini di rendimenti e consumi. I termodisinfettori Miele offrono prestazioni e risultati conformi alla nuova norma internazionale EN13885. Sviluppo e produzione sono parte integrante del sistema di qualità totale



in conformità a DIN ISO 13485 e i prodotti Miele per il lavaggio e la disinfezione sono classificati come dispositivi medici di classe II ai sensi della norma 93/42/CEE e sono marchiati CE 0366.

*Per informazioni:*  
**importatore esclusivo**  
**Dental X**  
 Via Marzotto, 11  
 Dueville Vicenza  
 Tel. 0444.367400  
 Fax 0444.367436  
[dentalx@dentalx.it](mailto:dentalx@dentalx.it)

## Lavastrumenti termodisinfettanti per odontoiatria SMEG



La gamma di Lavastrumenti termodisinfettanti Smeg, dedicata al settore odontoiatrico, nasce con l'obiettivo di soddisfare specifiche esigenze d'igiene, in modo semplice, moderno ed efficiente. Il rischio professionale dovuto alla

manipolazione di strumentario infetto costituisce una preoccupazione che ha spinto il settore odontoiatrico ad applicare severi protocolli di disinfezione e sterilizzazione nella fase di ricondizionamento dello strumentario. L'esperienza maturata da Smeg in anni di riconosciuta professionalità nel settore ospedaliero e nel settore del laboratorio d'analisi ha permesso di progettare e realizzare una linea di prodotti in grado di garantire un'elevata qualità di lavaggio ed una disinfezione efficace dello strumentario odontoiatrico.

co. I modelli Smeg GW2050H e GW1050H garantiscono la disinfezione termica dello strumentario e permettono di eliminare il procedimento manuale con conseguente disimpegno del personale e riduzione del pericolo di infortuni e malattie professionali sul lavoro. Le Lavastrumenti termodisinfettanti Smeg soddisfano tutte le esigenze di lavaggio e disinfezione richieste in un ambulatorio odontoiatrico offrendo l'opportunità di decidere in base al tempo disponibile, allo strumentario infetto e al tipo di sporco da lavare, il ciclo di lavaggio più opportuno.

*Per informazioni:*  
**Simit Dental srl**  
 Via Pisacane, 5/A  
 46100 Mantova  
 Tel. 0376.267811  
 Fax 0376.381261  
[info@simitdental.it](mailto:info@simitdental.it)  
[www.simitdental.it](http://www.simitdental.it)

# ABSOLUTE Professional



**Vision**  
LED MODE

**Blue Foot**  
WIRELESS TECHNOLOGY



## VIMAR

*Sede e Show room:*

LAVINIO MARE - ANZIO - ROMA

Tel. 06.9813261 - 06.9814608

Corso S. Francesco, 108

vimar@vimarweb.com

*Show room:*

Via Fabio Numero, 40

00181 Roma

Concessionaria  
Roma e provincia  
**EURODENT**  
Treat yourself!

**Assistenza tecnica  
autorizzata Ciavarro**

Tel. 06.78348720 - 329.0642999

06.7840604 - 338.7344179

# ORISLAB X3

Software per la gestione del Laboratorio Odontotecnico

Dicono di noi:

**"ORISLAB X3: IL MIO PIÙ FEDELE VICINO DI BANCO;  
UN ASSISTENTE DAVVERO INSOSTITUIBILE"**

SERGIO MENCHI  
MACERATA

**"ORISLAB = BELLA LA VITA !"**

ROBERTO CAPPABIANCA  
BARLETTA



Per informazioni e per ricevere una versione dimostrativa gratuita chiama il numero 02 27.40.95.21 oppure scrivi a [info@orisline.com](mailto:info@orisline.com)

OrisLAB X3® è il software per la gestione del Laboratorio Odontotecnico più utilizzato in Italia. Comprende funzionalità importanti come la gestione delle ceramiche e dei numeri di lotto, la gestione automatica del magazzino con movimenti di carico e scarico, la produzione completa, semplice e veloce di tutta la documentazione per la Direttiva 93/42, la gestione della Privacy, gli studi di settore, la gestione dei tecnici, del planning e dei compensi e molte altre funzionalità. OrisLAB X3® permette di organizzare il proprio laboratorio, risparmiando tempo e di conseguenza aumentando la produttività, attraverso schermate esteticamente piacevoli ed estremamente intuitive.



[www.orisline.com](http://www.orisline.com)



**OrisLine**  
by Elite Computer Italia

Elite Computer Italia, i marchi e i loghi sono marchi registrati di Elite Computer Italia in Italia e/o negli altri Paesi

## Congressi e Fiere all'estero

APRILE 2007

**02-05 Guangzhou - Cina**  
**12ª Conferenza e Fiera South China International Dental Equipment & Technology**  
 Department of Science & Technology of Guangdong Province Address: Room 202, Guangdong Science Hall No. 171 Lianxin Road, Guangzhou - 510033 - P.R. CHINA Tel: +86 20 83567276 // 83549150 Fax: +86 20 83549078 // 83517103 Contact: Ms. Maura Wu, Ms. Cherry Wu E-mail: maurawu@ste.com.cn E-mail: ste-dental@ste.com.cn www.dentalsouthchina.com

**03-06 Kharkiv - Ucraina**  
**11th Medvin "Dentistry, medicine, medicaments"**  
 Of. MEDVIN 12E Heroyiv Stalingrada ave. 04205, Kiev Ukraine Tel /Fax: +38 044 501 0344 // 0342 // 0366 E-mail: mail@medvin.kiev.ua General Director: Edwin Zadorozhnyy Project Manager: Valeria Oleksiyenko E-mail: Valery@medvin.kiev.ua Scientific i oxana@medvin.kiev.ua Website: www.medvin.kiev.ua

**03-06 Minsk - Byelorussia**  
**Belarus Medica 2007 & Parmforum - 7th International**

**dental exhibition & conference**  
 Green Expo Address: 220015, Belarus, Minsk, box 242 Belarus E-mail: info@greenexpo.by Tel/fax: + 375 17 2 10 21 34 // 2 51 54 29 Tel: +375 29 6 10 21 34 Venue: Minsk, Palace of Youth, Starovilenski trakt, 41

**11-14 Kiev - Ucraina**  
**Medvin ExpoStomat**  
 Of. MEDVIN 12E Heroyiv Stalingrada ave. 04205, Kiev Ukraine Tel /Fax: +38 044 501 0344 // 0342 // 0366 E-mail: mail@medvin.kiev.ua General Director: Edwin Zadorozhnyy Project Manager: Valeria Oleksiyenko E-mail: Valery@medvin.kiev.ua Scientific Programme Manager: Oksana Musiets E-mail: oxana@medvin.kiev.ua Website: www.medvin.kiev.ua

**12-14 Houston (Texas) - Usa**  
**The star of the South dental meeting**  
 Greater Houston Dental Society One Greenway Plaza, Suite 110 Houston, Texas 77046 Exhibits Coordinator: Charlotte Bolls Tel: +1 713 961 4337, Ext. 12 Fax: +1 713 961 3617

E-mail: cbolls@ghds.org  
 Website: www.ghds.org/star

**12-14 Portland (Oregon) - Usa**  
**ODA 2007**  
 Oregon Dental Association P.O.Box 3710, Wilsonville Oregon, 97070-3710 - USA Tel +1 503 218 2010 Fax +1 503 218 2009 Website: www.oregondental.org Exhibits manager: Cinty Fletcher cfletcher@oregondental.org Tel: +1 503 6203230 ext. 102 Fax: +1 503 6204169

**14 New York - Usa**  
**LMT's 8th annual Lab Day East**  
 LMT Communications, Inc. 731 Main St., Ste.A2 Monroe, CT 06468 Tel +1 203 459 2888 Fax +1 203 459 2889 Contact Person: Laurie Freddino E-mail: lf@lmtcommunications.com www.lmtcommunications.com

**16-19 Mosca - Russia**  
**Dental Salon 2007 - 21st International exhibition**  
 "Company "Dental-Expo" 125319 Moscow, Usievicha, 8A Russia Tel & Fax: +7 495 155 79 00 // 155 79 03 // 152 15 40 // 152 68 02 // 152-85-49 E-mail: info@dental-expo.ru iwww.dental-expo.ru

**19-21 Varsavia - Polonia**  
**Dentexpo 2007**  
 Project Manager: Grazyna Pietrzyk E-mail: grazynap@brsa.com.pl Warsaw Exhibition Board -Biuro Reklamy S.A. 02-566 Warszawa, Poland ul. Pulawska 12a Tel: +48 22 849 60 06 // 71 Fax +48 22 849 35 84 E-mail: biuro\_reklamy@brsa.com.pl Website: www.brsa.com.pl

**25-27 Tashkent - Uzbekistan**  
**Stomatology Uzbekistan 2007**  
 ITE Uzbekistan 20, Oybek Street, Tashkent, 100015,, Uzbekistan

AVVERTENZE  
PER IL LETTORE:

Le informazioni relative agli eventi vengono comunicate direttamente dagli organizzatori oppure reperite attraverso fonti pubbliche. La redazione non risponde di eventuali variazioni dei dati indicati oppure di possibili errori. In caso di interesse agli eventi riportati, si consiglia di consultare l'organizzatore per la conferma dei dati e per ricevere ulteriori informazioni.

**CARL E. MISCH**

Roma - 22 Giugno 2007

Sala Augustinianum (Vaticano) ore 8:30 - 18:30

**Implantologia Protesica Avanzata**  
Piano di trattamento ed obiettivi estetici nell'arcata mascellare superiore edentula

■ Il numero dei partecipanti è limitato ■ Costo del corso Euro 220,00 + iva ■ In fase di accreditamento ECM per odontoiatri e odontotecnici

Varesi srl - Tel. 06.44254539 (ore 15:00 - 18:30) - master.corsi@virgilio.it

**finition**<sup>®</sup>  
Silicone medicale

e



CE

**finition**<sup>®</sup> **XT**  
Termoplastica medicale

posizionatori preformati

selezione serie e misure		
serie (1 estrazione)	serie 2 estrazioni	serie 4 estrazioni
42-0	45-2	44-4
43-0	46-2	45-4
↓	↓	↓
↓	↓	↓
↓	↓	↓
↓	↓	↓
59-0	55-2	59-4
60-0	56-2	60-4

- Trasparente
- Elastico
- Biocompatibile
- Sterilizzabile in autoclave
- Può essere disinfettato nell'acqua bollente
- Ottima resistenza alla lacerazione
- Uso a lungo termine e come stabilizzazione

**finition**<sup>®</sup> **XT** e **finition**<sup>®</sup>

Prezzo unitario € 49 iva escl.  
Offerta 5 pz. € 215 "  
10 pz. € 390 "  
Offerta valida fino al 30/06/07

Bracket ceramica **miso**

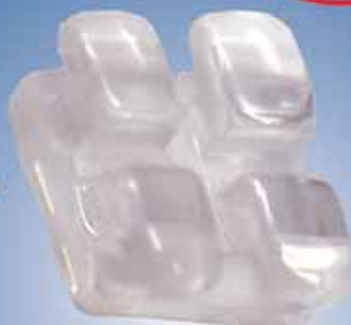

Standard  
018/022

Roth  
018/022

Offerta -10% fino al 30/06/07

Da € 9,9 iva esc. prezzo unitario

Attacco **trasparente**  
in zaffiro monocristallino

ORTHOPOST

Via Modigliani 33  
20090 Segrate  
tel. 0226952457 fax 022131604  
Email orthopost@fastwebnet.it  
www.orthopost.com

INFODENT 4/2007 - 12

AGENDA - CONGRESSI

Contact Person: Shakhnoza Nizamova (project manager) Tel: +998 71 113 01 80 Fax: +998 71 152 51 64 E-mail: dental@ite-uzbekistan.uz Website: www.stomatology.tihe.uz

#### 26-28 Jakarta - Indonesia

##### 29th Asia Pacific Dental Congress 2007

Asia Pacific Dental Federatin (APDF) with Indonesia Dental Association (IDA) 29th APDC 2007 Jakarta Organizing Committee Jalan Hang Lekir Raya No 26 Jakarta 12120 -Indonesia Contact Person: Febby Kuspradono E-mail: febbyk@yahoo.com Tel: +62 21 7260088 Fax: +62 21 7397555 E-mail: pbdpgi@cbn.net.id E-mail: pco@apdc2007jakarta.com www.apdc2007jakarta.com

#### 26-29 Oklahoma City - Usa

##### Oklahoma Dental Association annual

#### meeting and exhibition 2007

Oklahoma Dental Association 317 NE 13th Oklahoma City, OK 73104 USA Tel: +1 405 848 8873 Toll free: 800 876 8890 Fax: +1 405 848 8873 exhibits@okda.org www.okda.org

#### 27-28 Vienna - Austria

##### WID 2007 - International dental exhibition

Osterreichischer Dentalverband Eschenbachgasse 11 A-1010 Vienna Austria Tel: +43 1 587 363322 Website: www.dentalverband.at // www.wid-dental.at

#### 28 Irvine (California) - Usa

LMT's 16th annual Lab Day West LMT Communications, Inc. 731 Main St., Ste.A2 Monroe, CT 06468 Tel +1 203 459 2888 Fax +1 203 459 2889 Contact Person: Laurie Freddino www.lmtcommunications.com

## Congressi e Fiere all'estero

### ■ MAGGIO 2007

#### 02-05 Mexico City - Messico

##### AMIC 2007 - 47th International Expo Dental

AMIC Dental A.C. Av. Cuauht moc 451-310 Col Navarte 03020 Benito Juarez Mexico, D.F. Contact Person: Lic. Silvia Calzado Santibanez (Executive Director) Tel. +52 5 639 1073 // 0324 Fax +52 5 639 9069 amicdent@webtelmex.net.mx www.amicdental.com.mx

#### 08-11 Sofia - Bulgaria

##### Bulmedica - Buldental 2007 41th International specialized exhibition

Bulgarreklama agency 147 Tzarigradsko Chaussee 1000 Sofia Bulgaria Mrs. Ogniana Dikova Tel.: + 359 2 96 55 281 Fax: + 359 2 96 55 231 E-mail: odikova@bulgarreklama.com www.bulgarreklama.com

#### 10-12 Monte Carlo - Principato di Monaco

Osteology Monaco - "Tecniche rigenerative in chirurgia orale - dalla scienza alla pratica"

Fondazione Osteology - Landenbergstrasse 35, CH-6002 Lucerna, Tel. 0041.41.3684444 Fax 0041.41.4925639, www.osteology.org, info@osteology.org

#### 15-18 L'viv - Ucraina

##### 11th Medvin "Dentistry, medicine, medicaments"

Of. MEDVIN 12E Heroyiv Stalingrada ave. 04205, Kiev Ukraine Tel /Fax: +38 044 501 0344 // 0342 // 0366 E-mail: mail@medvin.kiev.ua General Director: Edwin Zadorozhnyi Project Manager: Valeria Oleksiyenko E-mail: Valery@medvin.kiev.ua Scientific oxana@medvin.kiev.ua www.medvin.kiev.ua

#### 16-19 Rotterdam - Olanda

##### 22° Congresso Ebso

info@ireenrientjes.nl, www.ebso-congress.com

#### 16-19 Zagabria - Ucraina

##### Medicine and Technology 2007

Contact person: Valentina Dulcic Tel: +385 1 6503 284 // +385 1

6503 414 Contact person: Ivanka Boric&acute; Tel: +385 1 6503 433 Fax: +385 1 6503 270 E-mail: medicina@zv.hr www.zv.hr

**18-22 Seattle (Washington) - Usa**  
**107th AAO Annual session 2007**

AAO - American Association of Orthodontists Attn: AAO Senior Meetings and Exhibits Manager 401 North Lindbergh Boulevard St. Louis, Missouri, 63141-7816 USA Tel: +1 314 993 1700 Fax: +1 314 997 1745 // 692 8178 Toll free: 800 424 2841 Website: www.aortho.org Website: www.AAOMembers.org E-mail: info@aortho.org

**20-24 Las Vegas - Usa**  
**Nobel Biocare World Conference 2007**

www.nobelbiocare.com/world-conference

**22-25 San Pietroburgo - Russia**  
**Stomatology St. Petersburg 2007 - 10th International dental exhibition & conference**

ITE Group PLC, Primexpo 24A, Yakubovicha Str. St. Petersburg Russia, 190000 Tel: +7 812 380-60-06 // 380-60-00 Fax: +7 812 380-60-01 E-mail: med@primexpo.ru Web-site: www.primexpo.ru/dental Venue: Lenexpo Exhibition Centre St. Petersburg, Russia (V.O., Bolshoy pr., 103, metro Primorskaya)

**24-25 Harrogate - Inghilterra**  
**British dental conference & exhibition 2007**

BDA Events team Tel: +44 20

7563 4590 Contact Person: Elise Cole E-mail: events@bda.org Website: www.bda.org

**24-26 Porto - Portogallo**  
**Expo Dentis 2007**

EXPNOR (Porto International Fair) and ANCECSI (National Association of Traders of Scientific Equipment) International Department: Tel: +351 22 998 1400 normedica@exponor.com

**24-26 Siviglia - Spagna**  
**29° Riunion anual de la Sociedad Espanola de Odontopediatria**

Sociedad Española de Odontopediatria Address: Alcalá n° 79 2°, 28009 Madrid Spain Tel: +34 650 42 43 55

## Congressi e Fiere all'estero

### GIUGNO 2007

**02-06 Cadice - Spagna**  
**53ª Riunion de la Sociedad Espanola de Ortodoncia**

Siasa Congressos - Paseo de la Habana 134 28036 Madrid Tel: +91 457 48 91 Fax: +91 458 10 88 E-mail: cherrasti@siasa.es

**06-09 Pechino - Cina**  
**Sino-Dental 2007 - The 12th China International dental equipment & affiliated facilities exhibition**

International Health Exchange and Cooperation Center, Ministry of Health P.R. China - Contact Person: Ms. Vivian Zhou E-mail: vivianzsb@hotmail.com Contact Person: Ms. Sunny Yin E-mail: yhsunny@hotmail.com Address: No. 1 Xizhimenwai Nanlu Beijing 100044 - P.R. China Tel: +86 10 6226 1587 // 1527 // 1735 // 1802 Fax: +86 10 6226 1849 Website: www.sino-dental.cn Beijing Exhibition Centre 135 Xi Zhi Men Wai Street 100044 Beijing, P.R. China

**11-14 Tehran - Iran**  
**IranMed 2007 - 10th Medical**

**dental laboratories pharmaceutical products and health care**

IMDL, Iranian Association of Medical, Dental and Lab Equipment - Unit 105, 10th Floor, Block B, Kaveh Tower Azadi Street, Tehran Iran Referent: Mr. Company Tel: +98 21 6694 814 15 Fax: +98 21 6642 6314 E-mail: info@imdle.org Venue: Tehran Permanent Fairground

**12-15 San Paolo - Brasile**  
**Odontobrasil 2007 (3rd International Fair for Products, Equipment, Services and Technology for Dentistry) - Ciodonto 2007 (3rd International Congress of Dentistry by ABO - São Paulo)**

Ana Jussara Leite - anajussara@odontobrasil.net - Daniela D&acute;lio - daniela@odontobrasil.net Tel. +55 11 3897 6199 Fax +55 11 3897 6191 E-mail: odontobrasil@hospitalar.com.br Website: www.hospitalar.com.br Venue: Yellow Hall of Expo Center Norte Exhibition

Center - Sao Paulo  
**14-16 Gdansk - Polonia**  
**Baltdentica 2007 - 6th Baltic exhibition of dental materials and equipment**

Exactus sp.j. - ul. Piotrkowska 109/2 90-425 Lodz Poland Tel: +48 42 632 28 66 Fax: +48 42 632 28 59 E-mail: info@exactus.pl Website: www.cede.pl Website: www.exactus.pl

### AVVERTENZE PER IL LETTORE:

Le informazioni relative agli eventi vengono comunicate direttamente dagli organizzatori oppure reperite attraverso fonti pubbliche. La redazione non risponde di eventuali variazioni dei dati indicati oppure di possibili errori. In caso di interesse agli eventi riportati, si consiglia di consultare l'organizzatore per la conferma dei dati e per ricevere ulteriori informazioni.



**MARIOTTI**

**Mini Endos**  
motore per endodonzia



- Alta tecnologia
- Massima affidabilità
- Grandi performance
- Facilità d'uso

**mini UNIKO**  
motore per implantologia



MARIOTTI & C. srl  
Via Seganti 75  
47100 Forlì ITALY  
tel. +39 0543 474105  
fax +39 0543 781811  
info@mariotti-italy.com  
www.mariotti-italy.com

SWISS INSTRUMENTS™

ORIGINALE\_COPIA

## ORIGINALE

SWISS INSTRUMENTS™<sup>PM</sup>

PL3→

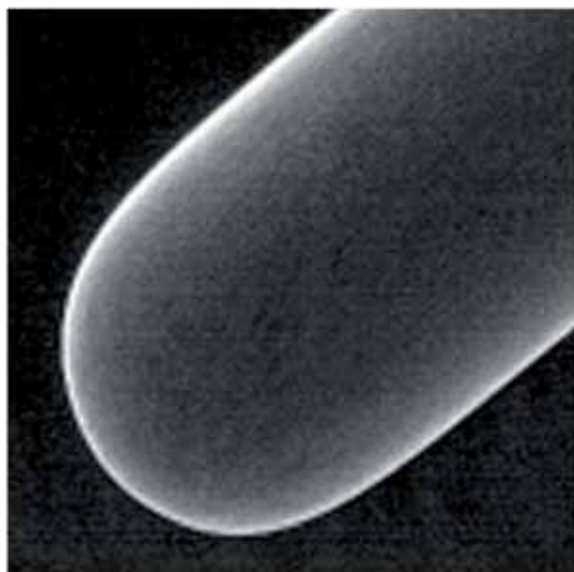

## ANONIMO

STRUMENTO

A ULTRASUONI→



### L'INGRANDIMENTO RIVELA LA QUALITÀ SVIZZERA EMS E METTE IN EVIDENZA LE DIFFERENZE

- > Eccezionale acciaio chirurgico con legatura esclusiva, appositamente lavorato per EMS
- > Complesso processo di produzione, che include fino a 31 fasi di realizzazione
- > Comportamento oscillatorio riproducibile grazie alla realizzazione di alta precisione
- > Superficie liscia grazie a un processo particolare di lucidatura a lunga durata
- > Controllo di ogni strumento

**“COMPRARE A BASSO COSTO PUÒ  
COSTARVI CARO”**

# ORIGINALE È MEGLIO!

**Non è solo questione di esperienza. E neppure della sola proverbiale precisione svizzera. Ciò che fa la differenza è la passione per la perfezione.**

Fare bene il proprio lavoro è la filosofia alla base della produzione di EMS. Non è quindi un caso se la tecnologia EMS Piezon® è considerata la migliore dai suoi numerosi utilizzatori in tutto il mondo. E non è neppure un caso che Pierre Mabile, ideatore dell'applicazione del principio piezoceramico in odontoiatria, sia co-fondatore di EMS.

Le onde ultrasoniche possono essere prodotte in modo elettromagnetico, oppure piezoelettrico. Nel primo caso, un fascio di lamelle di ferro o acciaio al nichel oscilla ad alta frequenza in una bobina percorsa da corrente alternata. Nel secondo, invece, un cristallo di quarzo si dilata periodicamente in un campo elettrico alternato, per poi contrarsi nuovamente. In pratica, il cristallo di quarzo viene caricato elettricamente e, a causa dell'alternanza di positivo e negativo durante la carica, si espande e si contrae di conseguenza.

Nel caso del famoso manipolo EMS Piezon®, su un fusto di titanio sono montati quattro dischi piezoceramici: questo permette la trasmissione precisa ed efficace della vibrazione ultrasonica agli strumenti Piezon®.

L'ottimizzazione di questa tecnologia ha permesso di ampliare il suo campo d'applicazione: non più soltanto ablazione, ma anche endodonzia, levigatura radicolare, trattamenti parodontali, preparazioni di cavità e trattamenti restaurativi.

Il metodo Piezon® si avvale di oscillazioni assolutamente lineari che garantiscono la massima precisione e consentono a ogni strumento di operare in modo delicato.

Il sistema di misurazione continua di riscontro assicura il perfetto adattamento ai diversi tipi di applicazione.

E qui, ovviamente, entrano in gioco le punte Swiss Instruments™. Sono queste, infatti, che con le loro diverse morfologie e caratteristiche diventano le protagoniste indiscusse di ogni tipo di trattamento. Ogni punta ha la sua specificità e morfologia in grado di sfruttare al meglio l'oscillazione dello strumento e gli effetti idrodinamici e battericidi.

Ogni punta ha la sua funzione, ogni punta è frutto di un complesso processo di produzione che prevede fino a 31 fasi di realizzazione.

L'acciaio chirurgico utilizzato per le punte Swiss Instru-

ments™ si distingue per la sua eccezionale qualità e per l'esclusivo processo di levigatura. Inoltre, la lucidatura a lunga durata conferisce una superficie particolarmente liscia alle punte.

Ogni punta viene accuratamente controllata per far sì che l'elevata precisione garantisca un comportamento oscillatorio riproducibile.

Appare chiaro, quindi, che le punte presenti sul mercato non sono tutte uguali e non possono essere scelte a caso.

Dagli studi effettuati da EMS, risulta evidente che l'utilizzo di punte non originali può danneggiare il manipolo e l'unità operativa. Infatti, le punte devono essere serrate al manipolo con una chiave dinamometrica calibrata appositamente per le punte Swiss Instruments™.

L'utilizzo di punte non originali non garantisce il corretto accoppiamento tra la punta e il manipolo, con il conseguente rischio di danneggiare l'intera apparecchiatura. Inoltre, non vi è alcuna certezza per quanto riguarda la frequenza di utilizzo e il corretto movimento della punta. Per questi motivi, EMS ritiene nulla la garanzia sui propri apparecchi in caso di utilizzo di punte non originali.

E i materiali utilizzati per la realizzazione delle punte non originali? Chi garantisce la loro qualità e il processo produttivo?

La qualità dell'acciaio utilizzato ha inevitabili conseguenze cliniche e pratiche. Una punta in acciaio scadente tenderà a usurarsi con maggior facilità, aumentando considerevolmente il rischio di rottura della punta stessa.

E l'implicazione non è solo puramente economica. Una punta usurata lavora in modo meno efficace, aumenta i tempi di trattamento e - cosa ben più rilevante - rende il trattamento più doloroso per il paziente. Inoltre, se la vibrazione non è corretta e lineare, non si possono escludere eventuali danni allo smalto.

La qualità controllata di uno strumento a ultrasuoni è l'unica garanzia di un trattamento efficace, preciso, in grado di ridurre i tempi operativi e rendere più confortevole il trattamento sia per il paziente che per l'odontoiatra.

Le punte originali EMS garantiscono tutto ciò.

E le vostre?

## Congressi e Fiere in Italia

APRILE 2007

### 18-21 Roma - RM

**14° Congresso Nazionale del "Collegio dei docenti di Odontoiatria" - Expopravera**  
Pro Odonto Congress srl  
(Gallusi Sig.ra A.R.)  
Tel. 06.86211131 Fax 06.86212026,  
proodcgs@tin.it  
www.proodontocongress.it

### 19-21 Montecatini Terme - PT

**Odontotecnica "Made in Italy"**  
Siced - Tel./fax 030.2092960,  
www.siced-rtd.it

### 20-21 Riva del Garda - TN

**12° Congresso Nazionale AIC - Accademia Italiana di Conservativa**

www.accademiaitalianaadiconservativa.it

### 21 Udine - UD

**2° Memorial Lucia Mareschi: "Dalla prognosi alla scelta terapeutica: fare bene le cose giuste"**  
AIE - Tel./Fax 031.269671,  
segreteria@accademiaitalianaen-

## AVVERTENZE PER IL LETTORE:

Le informazioni relative agli eventi vengono comunicate direttamente dagli organizzatori oppure reperite attraverso fonti pubbliche. La redazione non risponde di eventuali variazioni dei dati indicati oppure di possibili errori. In caso di interesse agli eventi riportati, si consiglia di consultare l'organizzatore per la conferma dei dati e per ricevere ulteriori informazioni.

## Congressi e Fiere in Italia

MAGGIO 2007

### 03 Modena - MO

**Endopore: tour italiano Prof. A. Deporter**  
Simit Dental srl  
Segr. Corsi Implant Division - Dr.ssa Anna Chiara Cerutti  
Tel. 0376.267824  
Fax 0376.381261,  
e-mail: a.cerutti@simitdental.it  
www.simitdental.it

a.cerutti@simitdental.it -  
www.simitdental.it

### 04-05 Firenze - FI

**Implant Symposium Esperienze a confronto**  
Dental Trey  
Tel. 0543.929129  
Fax 0543.940659  
corsi@dental Trey.it  
www.dental Trey.it

Cittone Dr.ssa A. Tel. 338.4342232, Marino Dr.ssa L. Tel. 338.8318059

### 24-26 Rimini - RN

**50° Congresso - Amici di Brugg Promunidi**  
Viale Forlanini 23, 20134 Milano,  
Tel. 02.7006121, Fax 02.70006546

### 26 L'Aquila - AQ

**Le medicine non convenzionali: ruolo e applicazioni pratiche per l'odontoiatra e l'igienista dentale nella quotidianità**  
Crediti ECM per odontoiatri e igienisti  
Rocchi Dr.ssa M.A. Tel. 333.2881157

GIUGNO 2007

### 01-02 Napoli - NA

**I Congresso Internazionale SINET "La terapia non estrattiva secondo Norma Cetlin"**  
www.mediacongress.it

### 09 Genova - GE

**Convegno Nazionale ITI Sezione italiana**  
Segreteria Organizzativa:  
Francesca Savastano Tel. 02.34541541

### 04 Verona - VE

**Endopore: tour italiano Prof. A. Deporter**  
Simit Dental srl  
Segr. Corsi Implant Division - Dr.ssa Anna Chiara Cerutti  
Tel. 0376.267824  
Fax 0376.381261,

### 19 Brescia - BS

**Dinamiche evolutive della sinergia odontoiatra - igienista dentale**  
4 crediti ECM per odontoiatri;  
In fase di accreditamento per igienisti

**Entra nel mondo PHYSIOLINE**  
PRODOTTI DI QUALITÀ SUPERIORE CHE SI MISURANO NEL TEMPO

Con **PHYSIOSHOP ON-LINE** ti puoi permettere una qualità superiore, un servizio rapido e sicuro dove anche i costi saranno una gradita sorpresa.

Renderlo accessibile la qualità è, da sempre, l'impegno di **PHYSIOLINE** per il dentista moderno.

Entra nel mondo **PHYSIOSHOP ON-LINE** visitando il sito **WWW.PHYSIOLINE.IT**

Via Garibaldi, 17 - 21100 Varese - tel. +39 0332 28 48 12 - fax +39 0332 31 96 20 - e-mail: info@physioline.it

Perfect Drill € 34,60 pz.  
Executive Bone Drill € 43,50 pz.  
Smart Lifting System ICI € 1.085,00  
Implanti A.I.T. e S.L. € 97,50 pz.

**PHYSIOLINE**  
BIOMEDICAL TECHNOLOGY

## DENTISTI

## APRILE 2007

**ENDODONZIA**

Sesto Fiorentino - FI 14  
Cenacolo Odontostomatologico  
del Giglio  
Tel. 055.470424

Lendini M.

**Strumentazione e anatomia: i nuovi traguardi dell'endodonzia - tecniche, tecnologie, strumenti e materiali**

**ESTETICA**

Milano - MI 14  
Coi-Aiog Tel. 02.201488  
Ilic I.

**Sistemi di sbiancamento dentale - corso teorico-pratico**

**FOTOGRAFIA**

Zola Predosa - BO 21  
Cenacolo Odontost. Emiliano  
Bolognese Tel. 051.255440  
**Corso teorico-pratico di fotografia digitale in odontoiatria**

**GESTIONE**

Roma - RM 21  
Cenacolo Odontostomatologico  
Laziale Tel. 06.8549724  
Leghissa G.C., Palerma C.

**La gestione dell'attività odontoiatrica: la struttura e il paziente**

**IMPLANTOLOGIA**

Bologna - BO 20  
Segreteria Scientifica S.l.d.P.,  
c/o Promo Leader Service  
Tel. 055.241131

Fax 055.2342929,  
congressi@promoleader.com  
Chiapasco Dr. M., Gatti Dr. C.  
**Corso Video Education - Chirurgia e protesi implantare nell'attività ambulatoriale quotidiana**

Magenta - MI 27-28  
Centro diagnostico chirurgico  
magentino - Sig.ra Paola Uvini  
Tel. 02.97298533  
Bucci Sabatini Prof. V. e Coll.

**"Corso modulare di formazione per medici dentisti e odontoiatri"**

**ORTODONZIA**

Lecce - LE 14  
Cenacolo Odontostomatologico  
Salentino Tel. 0836.920469  
Rossi M.

**Ortodonzia pre-protetica e antiprotetica**  
7 crediti ECM

**PROTESI**

Napoli - NA 14  
Cenacolo Odontostomatologico  
Mediterraneo Tel. 081.5094848  
Montesarchio C., Paolantoni G.  
**Le riabilitazioni protesiche convenzionali e implantari: indicazioni e limiti nei pazienti parzialmente e totalmente edentuli**

Milano - MI 20-21  
Promoden Tel. 0761.251248  
Marino Prof. G., Marino Dr. A.,

Smorto Dr. F.  
**Protesi totale e protesi totale su impianti**  
10 crediti ECM

**PROTESI FISSA**

Milano - MI 20  
Coi-Aiog Tel. 02.201488  
Cimma R.

**Corso pratico di protesi fissa 1° livello**  
8 crediti ECM

Roma - RM 21  
Segreteria organizzativa:  
Tel. 06.77205816  
Groppi C., Simeone Dr. P.  
**Inizio corso di protesi fissa su impianti in 7 incontri**

**RESTAURI**

Villa S. Giovanni - RC 21-22  
Cenacolo Odontostomatologico  
Reggino Tel. 0965.331678  
Pongione G., Gualandri M.  
**Il restauro post-endodontico: intarsi in composito**



Michele Mealli & C. snc  
Via della Vetreria, 61/63  
50063 Figline Valdarno (FI)  
Tel. 055952498 - Fax 0559157449  
e-mail: micmeall@tin.it

Visitate il nostro sito internet  
[www.dentalmealli.it](http://www.dentalmealli.it)

**LABORATORIO ODONTOTECNICO**

Protesi su barra  
con chiovistelli



Arcata superiore  
in ceramica



Prova fusioni

**Specializzati in:**

Protesi implantare  
Passivazione Cresco™  
Metalceramica  
Corone integrali  
Tecnica Press  
Corone Galvano  
Protesi in titanio

**ROMA - 19 maggio 2007**

Presentazione della nuova versione di

**FIRST CLASS**

dental software



La partecipazione è gratuita. È richiesta l'adesione tramite il sito [www.firstclass2007.it](http://www.firstclass2007.it) o al numero 340-2785880.

**RICOSTRUZIONE***Brescia - BS 13-14*Cenacolo Odontostomatologico  
Milanese - Sez. Bresciana Tel.

030.2404771

*Cazzaniga A., Di Stefano A.D.***Tecniche chirurgiche e  
materiali per le ricostruzioni  
ossee dalla Gbr agli innesti  
onlay**

12 crediti ECM

**AVVERTENZE  
PER IL LETTORE:**

Le informazioni relative agli eventi vengono comunicate direttamente dagli organizzatori oppure reperite attraverso fonti pubbliche. La redazione non risponde di eventuali variazioni dei dati indicati oppure di possibili errori. In caso di interesse agli eventi riportati, si consiglia di consultare l'organizzatore per la conferma dei dati e per ricevere ulteriori informazioni.

**DENTISTI****MAGGIO 2007****CHIRURGIA***Milano - MI 11-12*

Promoden Tel. 0761.251248

*Chiapasco Dr. M.***Corso di chirurgia orale**

11 crediti ECM

**CONSERVATIVA***Alessandria - AL 05*

Smartover srl Tel. 0131.231642

*Favatà Dr. M.***La restaurativa estetica nei  
settori anteriori e  
lateroposteriori;  
un'importante alternativa al  
restauro protesico***Milano - MI 11*

Promoden

Tel. 0761.251248

*Cattaruzza Dr. M.***Corso avanzato teorico di****stratificazione estetica con  
resine composite**

07 crediti ECM

*Milano - MI 12*

Promoden

Tel. 0761.251248

*Cattaruzza Dr. M.***Corso avanzato pratico di  
stratificazione estetica con  
resine composite**

07 crediti ECM

**DIAGNOSTICA***Firenze - FI 25-26*

DL Medica (Canella Sig.ra L.)

Tel. 02.76275218

*Ridi Dr. R.***Corso teorico-pratico:****"Occlusione Atm e postura:  
dalla diagnosi alla terapia" -  
seconda sessione****EMERGENZE***Torino - TO 19*

B&amp;C Organizzazione Eventi

Tel. 0761.393939

*Maggio Dr. C.,**Mancini Sig.ra A.,**Silviero Sig.ra S.***Corso teorico-pratico -  
Conoscere e utilizzare il  
defibrillatore semiautomatico  
esterno nell'arresto cardiaco****ENDODONZIA***Milano - MI 05*

Promoden

Tel. 0761.251248

*Marcoli Dr. P.A.***Preparazione canalare con la  
tecnica simultanea ed  
otturazione con l'onda  
continua di condensazione  
07 crediti ECM**

## Anestesia indolore

### Anaeject: nuova siringa elettronica per anestesia.

Ottenere il controllo del dolore è una delle maggiori sfide dell'odontoiatria moderna. L'American Dental Association ha individuato nella paura di subire procedure traumatiche il principale fattore di allontanamento da parte dei pazienti dagli studi odontoiatrici. Tra le maggiori fobie riportate dai pazienti viene riportato il dolore causato dall'anestesia. Una delle principali cause di algia data dall'anestesia locale è l'errata velocità di somministrazione dell'anestetico. Inoltre un impatto negativo con la somministrazione dell'anestetico può diminuire notevolmente la compliance del paziente durante le cure.

**Anaeject** risulta essere la più piccola e leggera siringa elettronica esistente sul mercato. E' priva di fili, ricaricabile, e si utilizza in modo semplice ed in estrema sicurezza. Questo sistema permette di regolare in modo automatico o costante la somministrazione scegliendo tra due modalità d'uso e tre velocità: Modalità "Auto": la somministrazione dell'anestetico avviene con una accelerazione progressiva fino al raggiungimento della velocità selezionata: lenta, media o rapida.

Modalità "Constant": la velocità d'iniezione resta costante dall'inizio alla fine.

La pressione e la velocità d'iniezione sono automaticamente regolate dal microprocessore, in funzione della densità tissutale e della carica della batteria.

**Ricarica rapida:** nel caso la batteria sia completamente scarica sono sufficienti 4 minuti di carica per permettere l'iniezione di una tubofiala da 1,8 ml. La ricarica completa della batteria avviene in 4 ore.

**Anaeject**, grazie al suo design ben equilibrato, non provoca alcun affaticamento alla mano dell'operatore. L'impugnatura e la percezione tattile restano le stesse delle siringhe normali ma l'iniezione elettronica assicura una infiltrazione dolce e indolore.

**Pratica:** Anaeject può essere deposta sul piano di lavoro senza che l'ago vada a contatto con lo stesso. L'assenza di filo permette l'uso di Anaeject in ogni circostanza.

**Vantaggi clinici:**

- 1) Permette ogni tipo di anestesia.
- 2) Alternativa alle anestesi mandibolari.
- 3) Facilita e migliora le relazioni con i bambini.
- 4) Nessuno sforzo di pressione durante l'iniezione.
- 5) Sopprime lo stress e l'ansia dei pazienti.

Dispositivo Medico CE 0123



**OGNA**  
Laboratori Farmaceutici

Milano - MI 10

Promoden Tel. 0761.251248

Marcoli Dr. P.A.

**Preparazione canalare con la tecnica simultanea ed otturazione con l'onda continua di condensazione**  
07 crediti ECM

### IMPLANTOLOGIA

Casale Monferrato - AL 03-04  
Tocksystel Tel. e fax 031.280301  
Rendo Dr. B., Schirripa Dr. G.,  
Tock G.R.

**Osteoespansione e implantoprotesi**

Roma - RM 15

Tocksystel

Tel. e fax 031.280301

Yacoub Dr. J.C., Tock G.R.

**Osteoespansione e implantoprotesi**

Magenta - MI 25-26

Centro Diagnostico Chirurgico  
Magentino

Sig.ra Paola Uvini

Tel. 02.97298533

Bucci Sabattini Prof. V. e Coll.

**Corso modulare di formazione per medici dentisti e odontoiatri**

Milano - MI 25-26

Promoden Tel. 0761.251248

Chierico Dr. A.

**Il successo estetico in**

**implantologia: dalla biologia alla clinica**

Como - CO 29

Tocksystel Tel. e fax 031.280301

Piccione Dr. G., Schirripa Dr. G.,  
Tock G.R.

**Osteoespansione e implantoprotesi**

### LASER

Milano - MI 04

B&C Organizzazione Eventi

Tel. 0761.393939 Crippa Dr. R.

**Corso teorico-pratico. L'uso del laser a diodi nell'estetica dentale**

### PARODONTOLOGIA

Milano - MI 11

Promoden Tel. 0761.251248

Buonora Dr. A.

**L'allungamento di corona clinica**

08 crediti ECM

Roma - RM 25

Varesi srl

Tel. 06.44254539 -

master.corsi@virgilio.it

Trombelli L.

**Corso teorico-pratico: "Uso dei biomateriali per ricostruzione parodontale pre e peri-implantare"**

Milano - MI 25-26

Promoden Tel. 0761.251248

Cortellini Dr. P.

**I lembi parodontali e le metodiche di sutura**

18 crediti ECM

Trieste - TS 25-26

Segreteria Scientifica S.I.d.P.,

c/o Promo Leader Service

Tel. 055.241131

Fax 055.2342929

congressi@promoleader.com

Carnevale Dr. G.

**Corso di aggiornamento - Il ruolo della parodontologia e dell'implantologia nella riabilitazione protesica**

### PROTESI

Concesio - BS 04-05

Siced - Tel./fax 030.2092960

Olivieri A.

**La protesi completa**

Milano - MI 11-12

Promoden Tel. 0761.251248

Zilli Dr. M., Lopes-Pegna Dr. B.,

Capri Dr. D., Bonfiglioli R.

**Il piano di trattamento dei casi complessi**

Alessandria - AL 12

Smartover srl Tel. 0131.231642

Massironi Dr. D.

**Aspetti clinici e di laboratorio nella realizzazione di corone complete.**

**Il moderno approccio alle preparazioni protesiche, alle**

**impronte e alla precisione, in funzione dei tipi di materiali restaurativi e dei build up eseguiti**

Conegliano - TV 12

Tressis Italia srl Tel. 0438.418316

Borin G.

**La protesi mobile secondo la dinamica linguale**

Roma - RM 19-20

EARTH - European Agency

for Relationship and Training

Holistic

Tel. 328.6146431

e-mail: paola-mei@alice.it

Palumbo Dr. R.

**Public speaking: per imparare a parlare in pubblico con sicurezza ed efficacia**

### AVVERTENZE PER IL LETTORE:

Le informazioni relative agli eventi vengono comunicate direttamente dagli organizzatori oppure reperite attraverso fonti pubbliche. La redazione non risponde di eventuali variazioni dei dati indicati oppure di possibili errori. In caso di interesse agli eventi riportati, si consiglia di consultare l'organizzatore per la conferma dei dati e per ricevere ulteriori informazioni.

**starlight pro**  
Lampada a Led -  
leggera e funzionale

**3 anni di garanzia\***  
**oltre 1000 mW/cm<sup>2</sup>**

\*esclusa la fibra ottica inclusa la batteria

misuratore della potenza luminosa

doppio manipoletto  
**€ 890,00**

mectron

medical technology

starlight pro - cordless maneggevole e di facile utilizzo

- maneggevole, solo 105 g
- silenziosa, senza ventilazione
- facilmente igienizzabile, priva di feritoie di raffreddamento
- indurisce uno strato di 2 mm in solo 10 secondi
- la capacità della batteria permette di effettuare 320 cicli da 10 secondi
- tempo di ricarica 90 minuti
- due modalità di funzionamento: „Fast Curing“ e „Slow rise“
- radiometro integrato per controllo della potenza
- fibra ottica da diam. 8 mm interamente sterilizzabile
- optional: fibra ottica da diam. 4,5 mm

mectron s.p.a.

via Loritto, 15/A, 16042 Carasco (Ge), ITALIA  
tel +39 0185 35361, fax +39 0185 351374

www.mectron.com, mectron@mectron.com

# Plan1Health

 Lima Group

## BIMPLANT

Impianto conico esagono interno

Il sistema implantare con fixture conica che facilita l'inserimento e riduce il trauma chirurgico.



Impianto cilindrico esagono esterno

Il sistema implantare con fixture cilindrica più diffuso nell'implantologia.

## Studio dott. Signorini

**Corso annuale di Implantologia Osteointegrata**

suddiviso in 5 sessioni di due giorni

Livello base - Live surgery con interventi in diretta ed eseguiti dai corsisti su proprio paziente: **1ª sessione: 28-29 settembre 2007**

**Corso avanzato di Implantologia (Rigenerazione ossea)**

una sessione di tre giorni con interventi in diretta: **14-15-16 giugno 2007**

Sede dei corsi: **viale Regina Margherita, 269 Roma**

Per informazioni ed iscrizioni: **tel. 06.44254070 (sig.ra Paola)**

### DENTISTI

#### GIUGNO 2007

##### ARGOMENTI VARI

Milano - MI 22

Promoden Tel. 0761.251248

Silvestri Dr. M.

**Il trattamento delle aree estetiche da un punto di vista parodontale ed implantare**

##### CHIRURGIA

Milano - MI 15-16

Promoden Tel. 0761.251248

Chiapasco Dr. M., Casentini Dr.

P., Rossi Dr. A.

**Corso pratico di chirurgia orale**

16 crediti ECM

Milano - MI 22

Promoden Tel. 0761.251248

Barone Dr. R., Baleani Dr. A.

**Asportazione chirurgica dei denti del giudizio inferiori**

Milano - MI 23

Promoden Tel. 0761.251248

Barone Dr. R.

**Tecnica operativa step by step per l'asportazione chirurgica dei denti del giudizio inferiori e superiori**

##### COLORE

Sutri - VT 09

Centro sul colore di G. Spina

Tel. 0761.600396 Spina G.

**Corso introduttivo alla teoria del colore**

##### CONSERVATIVA

Milano - MI 09

Promoden Tel. 0761.251248

Tessore Dr. G.

**Faccette in ceramica nei settori anteriori per il successo estetico**

9 crediti ECM

##### EMERGENZE

Milano - MI 16

Promoden Tel. 0761.251248

Argenton Dr. S.

**Gestione emergenze nello studio odontoiatrico**

6 crediti ECM

##### ENDODONZIA

Milano - MI 07

Promoden Tel. 0761.251248

Gorni Dr. F.

**Il ritrattamento endodontico**

4 crediti ECM

Milano - MI 08-09

Promoden

Tel. 0761.251248

Gorni Dr. F.

**Endodonzia ortograde**

11 crediti ECM

Milano - MI 20-22

Promoden Tel. 0761.251248

Mareschi Dr. P.

**Endodonzia facile e per tutti**

25 crediti ECM

Milano - MI 29

Promoden

Tel. 0761.251248

Gorni Dr. F.

**L'uso del Nichel-Titanio nella pratica quotidiana - 2° gruppo**

8 crediti ECM

Milano - MI 30

Promoden Tel. 0761.251248

Gorni Dr. F.

**L'uso del Nichel-Titanio nella pratica quotidiana**

1° gruppo

8 crediti ECM

##### ESTETICA

Roma - RM 18

Andi Roma Servizi

Tel. 06.44252527 Cosimi Dr. F.

**L'estetica dei denti anteriori nella pratica quotidiana**

In fase di accreditamento

##### IMPLANTOLOGIA

Brescia - RM 07

Tocksystem

Tel. e fax 031.280301

Piccione Dr. G., Tock G.R.

**Osteoespansione e implanto-protesi**

Milano - MI 08

Promoden Tel. 0761.251248

Capelli Dr. M.

**Il posizionamento implantare nelle edentule parziali:**

**razionale per un successo funzionale ed estetico**

Roma - RM 22  
Varesi srl - Tel. 06.44254539 -  
master.corsi@virgilio.it  
Misch Prof. C.E.

**Implantologia protesica  
avanzata**

*In fase di accreditamento*

Genova - GE 23  
Tocksystem  
Tel. e fax 031.280301  
Tock G.R.  
**Osteoespansione e implanto-  
protesi**

Magenta - MI 29-30  
Centro Diagnostico Chirurgico  
Magentino  
Sig.ra Paola Uvini  
Tel. 02.97298533  
Bucci Sabbatini Prof. V. e Coll.  
**Corso modulare di formazione  
per medici dentisti e odon-  
toiatri**

**LASER**

Bergamo - BG 20  
DL Medica  
(Canella Sig.ra L.)  
Tel. 02.76275218  
Caccianiga Dr. G.  
**Corso teorico-pratico:  
"Terapia odontostomatologica  
laserassistita"**

**MEDICINA ORALE**

Milano - MI 09  
Promoden



Tel. 0761.251248  
Gandolfo Prof. S.  
**Medicina orale per l'odontoia-  
tra**  
5 crediti ECM

**PARODONTOLOGIA**  
Bologna - BO 01

Segreteria Scientifica S.I.d.P.,  
c/o Promo Leader Service  
Tel. 055.241131  
Fax 055.2342929,  
congressi@promoleader.com  
Fradeani Dr. M.  
**Corso Video Education -  
L'integrazione biologica del**

**restauro protesico**  
Milano - MI 08  
Promoden Tel. 0761.251248  
Buonora Dr. A.  
**L'allungamento di corona  
clinica**  
8 crediti ECM

**NEW!**



**piezo smart**

L'ultrasuoni - semplice,  
innovativo, sicuro

**mectron**

medical technology

**piezo smart - smart nell'uso, smart nella tecnica**

- flacone innovativo a prova di gocciolamento e fuoriuscita
- flacone in posizione verticale con capienza 300 ml
- funzione di pulizia automatica integrata
- tecnica ad ultrasuoni collaudata in più di 20 anni di esperienza
- sviluppo di potenza sensibilmente migliore grazie al feedback system e all'Automatic Protection Control (APC)
- pulsanti di controllo protetti da eventuali infiltrazioni
- dimensioni minime
- 2 anni di garanzia

mectron s.p.a.  
via Loreto, 15/A, 16042 Carasco (Ge), ITALIA  
tel. +39 0185 35361, fax +39 0185 351374  
www.mectron.com, mectron@mectron.com

Milano - MI 16  
Promoden  
Tel. 0761.251248  
Roncati Parma Benfenati  
Dr.ssa M.

**Parodontologia non chirurgica**

9 crediti ECM

Milano - MI 22  
Doc Medica  
N.ro verde 800.118822  
Crippa R.

**Utilizzo del laser a diodi in parodontologia**

**PROTESI**

Milano - MI 14-16  
Promoden  
Tel. 0761.251248  
Castellani Dr. D.  
**Corso teorico di protesi fissa**  
15 crediti ECM  
Roma - RM 18  
Andi Roma Servizi  
Tel. 06.44252527

Marino Prof. G.  
**Il controllo delle forze masticatorie in protesi parziale rimovibile**

Milano - MI 29-30  
Promoden  
Tel. 0761.251248  
Masnata Dr. R., Baldin M.  
**La protesi totale secondo la metodica del Prof. Slavicek**  
12 crediti ECM

**RADIOLOGIA**

Brescia - BS 09  
Marinoni Cesare  
Tel. 030.2584612  
Tomasi Dr. C.  
**Il sistema ProMax 3D nella diagnosi e nel piano di trattamento odontoiatrico**

ODONTOTECNICI

APRILE 2007

**CERAMICA**

Ascoli Piceno - AP 13-14  
Tel. 0736.250135 Narducci G.  
**Estetica in ceramica integrale**  
18 crediti ECM

Concesio - BS 27-28  
Siced - Tel./fax 030.2092960  
Peters J.

**La modellazione in cera degli anteriori**  
Serpilli E.  
**Tecniche di progettazione e realizzazione dello scheletrato con ganci**

**COLORE**

Sutri - VT 13-14  
Centro sul colore di G. Spina  
Tel. 0761.600396 Spina G.  
**Corso master sul colore (pratico)**  
**PROTESI**

Milano - MI 21  
DL Medica (Canella Sig.ra L.)  
Tel. 02.76275218  
Mellera D.

**Estetica dentale:**  
**"Ottimizzazione del sistema Diamond Crown nella pratica quotidiana"**

AVVERTENZE  
PER IL LETTORE:

Le informazioni relative agli eventi vengono comunicate direttamente dagli organizzatori oppure reperite attraverso fonti pubbliche. La redazione non risponde di eventuali variazioni dei dati indicati oppure di possibili errori. In caso di interesse agli eventi riportati, si consiglia di consultare l'organizzatore per la conferma dei dati e per ricevere ulteriori informazioni.

La cannula aspirasaliva monouso  
Asa Dental è un Dispositivo  
Medico in Classe IIA

**ASA DENTAL**

*Puoi proteggere la bocca del tuo paziente...  
scegli il meglio!*

**ASA DENTAL SPA**  
Via Valenzano 60 - 55054  
Bozzano (LU) Italy  
Tel. 0584/ 938305 /  
938306 / 937171/93363  
Fax. 0584/ 937167 / 938979  
e-mail: asadental@asadental.it  
www.asadental.it

**PROTESI FISSA**

Colleferro - RM 14  
Segreteria Organizzativa  
Tel. 06.9700323 - 06.97087500  
Villani A.

**Il modello di lavoro master in protesi fissa**

Colleferro - RM 20-21  
Segreteria Organizzativa  
Tel. 06.9700323 - 06.97087500  
Villani A., Paglia P.

**Corso master di protesi fissa in 4 incontri: "Dal modello alla modellazione, dagli articolatori al compasso" (altre date: 27-28/04)**

Roma - RM 21  
Segreteria organizzativa:  
Tel. 06.77205816  
Groppi C., Simeone Dr. P.  
**Inizio corso di protesi fissa su impianti in 7 incontri**

**RESTAURI**

Villa S. Giovanni - RC 21-22  
Cenacolo Odontostomatologico  
Reggino  
Tel. 0965.331678  
Pongione G., Gualandri M.

**Il restauro post-endodontico: intarsi in composito**

## ODONTOTECNICI

## MAGGIO 2007

**COLORE**

Sutri - VT 12  
Centro sul colore di G. Spina  
Tel. 0761.600396  
Spina G.  
**Corso sul colore e forma in protesi totale (teorico-pratico)**

Sutri - VT 26

Centro sul colore di G. Spina  
Tel. 0761.600396

Spina G.

**Corso tessitura superficiale (teorico-pratico)**

**FUSIONE**

Roma - RM 18-19  
Segreteria organizzativa:  
Tel. 06.77205816  
Groppi C.

**Corso di fusione**

**PROTESI**

Concesio - BS 04-05  
Siced - Tel./fax 030.2092960  
Olivieri A.

**La protesi completa**

Conegliano - TV 12  
Tressis Italia srl Tel. 0438.418316  
Borin G.

**La protesi mobile secondo la**

dinamica linguale

Roma - RM 12  
DL Medica (Canella Sig.ra L.)  
Tel. 02.76275218 (Capparella Sig. S.) Tel. 347.9054466

Magliozzi T.

Estetica dentale:

**"Ottimizzazione del sistema Diamond Crown nella pratica quotidiana"**

Milano - MI 26  
DL Medica (Canella Sig.ra L.)  
Tel. 02.76275218

Mellera D.

Estetica dentale:

**"Ottimizzazione del sistema Diamond Crown nella pratica quotidiana"**

**PROTESI FISSA**

Colleferro - RM 12  
Segreteria Organizzativa

**S.A.M.DENT** s.u.r.l.  
di Stefano Marchetti

Forniture Dental

OGNA

DEMETRON  
KERR

MAJOR

DENSPLY

mectron

3M ESPE

Intensiv

LANG

Via I. Versari, 74 - 00128 Roma (Eur - Spinaceto) - Tel./Fax 06.50781064 e-mail: samdent@libero.it - www.samdent.it

**SCUOLA ANDI LATIUM**

**CORSI MASTER 2007 per ASSISTENTI di studio odontoiatrico**

**MASTER GLOBALE 2007**

Ergonomia (Guastamacchia)

Gestione del paziente (Tosolin)

Pedodonzia (Olivi)

Emergenze nello studio = diploma B.L.S.D. (Centri I.R.C. - Lazio)

Fondamenti di psico-formazione e comunicazione  
(Marcoaldi)

**CORSI DI PERFEZIONAMENTO PER ASSISTENTI DI STUDIO ODONTOIATRICO**

I corsi a numero chiuso di 70 iscritti inizieranno in Roma Sabato 16 giugno 2007 presso l'Istituto "Seraphicum" ed avranno la durata di una giornata ciascuno

Per ogni ulteriore informazione telefonare a  
Scuola Andi Latium - Tel. 0761.324995  
lunedì e mercoledì: 16,30-18,30 martedì e giovedì: 9,30-11,30



**IDEM Srl**

Via Bergamo, 2  
20060 Gessate (MI)

www.idem-riuniti.com  
idemriuniti@tin.it  
Tel. 02.95423.700  
Fax 02.95423.726



**alfa**  
€ 8900

**NEO MAVI**  
€ 11850



**PENTA**  
€ 9450

**KOBRA**  
€ 6850  
VERSIONE CON CORDONI SPINDO



**ELLISSE**  
€ 7900

PREZZI IVA ESCLUSA PER CONFIGURAZIONI SUGGERITE  
DISPONIBILI PRESSO NOSTRI DISTRIBUTORI FINO AL 30/06/07

**MADE IN ITALY**

INFODENT 4/2007 - 24

AGENDA - CORSI

Tel. 06.9700323 - 06.97087500  
*Villani A.*

**Il modello di lavoro master in protesi fissa**

*Colleferro - RM 18-19*  
Segreteria Organizzativa  
Tel. 06.9700323 - 06.97087500  
*Villani A., Paglia P.*  
**Corso master di protesi fissa**

**in 4 incontri: "Dal modello alla modellazione, dagli articolatori al compasso"**

**PROTESI MOBILE**

*Concesio - BS 18-19*  
Siced - Tel./fax 030.2092960  
*Quinzi P.*  
**Il montaggio in protesi mobile secondo Gerber**

ODONTOTECNICI

GIUGNO 2007

**COLORE**

*Sutri - VT 09*  
Centro sul colore di G. Spina Tel. 0761.600396  
*Spina G.*  
**Corso introduttivo alla teoria del colore**

*Sutri - VT 22-23*  
Centro sul colore di G. Spina Tel. 0761.600396  
*Spina G.*  
**Corso master sul colore (pratico)**

**"Ottimizzazione del sistema Diamond Crown nella pratica quotidiana"**

*Roma - RM 30*  
DL Medica (Canella Sig.ra L.) Tel. 02.76275218 - (Capparella Sig. S.) Tel. 347.9054466  
*Magliozzi T.*  
**Estetica dentale: "Ottimizzazione del sistema Diamond Crown nella pratica quotidiana"**

**IMPLANTOLOGIA**

*Roma - RM 22*  
Varesi srl  
Tel. 06.44254539 -  
master.corsi@virgilio.it  
*Misch Prof. C.E.*  
**Implantologia protesica avanzata**  
*In fase di accreditamento*

**PROTESI FISSA**

*Colleferro - RM 16*  
Segreteria Organizzativa Tel. 06.9700323 - 06.97087500  
*Villani A.*  
**Il modello di lavoro master in protesi fissa**

**PROTESI**

*Milano - MI 30*  
DL Medica (Canella Sig.ra L.) Tel. 02.76275218  
*Mellera D.*  
**Estetica dentale:**

*Colleferro - RM 22-23*  
Segreteria Organizzativa Tel. 06.9700323 - 06.97087500  
*Villani A., Paglia P.*  
**Corso master di protesi fissa in 4 incontri: "Dal modello alla modellazione, dagli articolatori al compasso" (altre date: 29-30/06)**

IGIENISTI, ASSISTENTI E PERSONALE AUSILIARIO

MAGGIO 2007

**EMERGENZE**

*Torino - TO 19*  
B&C Organizzazione Eventi  
Tel. 0761.393939  
*Maggio Dr. C., Mancini Sig.ra A., Silvano Sig.ra S.*  
**Corso teorico-pratico per infermieri - Conoscere e utilizzare il defibrillatore**

**semiautomatico esterno nell'arresto cardia**

**LASER**

*Milano - MI 04*  
B&C Organizzazione Eventi  
Tel. 0761.393939 *Crippa Dr. R*  
**Corso teorico-pratico. L'uso del laser a diodi nell'estetica dentale**

# CINQUANTESIMO CONGRESSO

# 500

**Fiera di Rimini**  
**24-25-26 maggio 2007**  
**ACCREDITATO ECM**



**Associazione  
Amici di Brugg**



Bianco brillante  
in soli  
**30 minuti!**

Prima



Dopo



# BEYOND<sup>®</sup>

## Whitening Accelerator

Lo Sbiancamento Professionale:  
un valore aggiunto alle terapie tradizionali

**Beyond** è una nuova lampada sbiancante a luce fredda. Grazie alla sua potente sorgente luminosa, la lampada produce un intenso raggio di luce azzurra che, trasmessa da un fascio di oltre 12 mila fibre ottiche attraverso speciali lenti con 30 strati filtranti, attiva uno speciale gel, producendo un effetto sbiancante che può essere valutato da 5 a 14 gradi di miglioramento medio sulla scala VITA. L'intero e ottimale processo di sbiancamento si effettua in un'unica seduta, che dura circa **30 minuti**, con grande apprezzamento dei pazienti che in breve tempo e nel massimo confort raggiungono fin da subito denti più bianchi e luminosi.

**Beyond** consente di rimuovere macchie da fumo, caffè, invecchiamento naturale e tetraciclina.

La particolare formula della pasta sbiancante e la bassa temperatura prodotta dalla luce ad alta intensità della lampada **Beyond Whitening Accelerator** consente di superare il rischio della sensibilità sui denti per gran parte dei pazienti, garantendo nello stesso tempo un più efficace e rapido sbiancamento. Il trattamento sbiancante ha una durata media di **due anni** e dopo questo periodo può essere ripetuto. La lampada, montata su uno stativo scorrevole, trova la sua collocazione ideale in spazi operativi ridotti e può essere agevolmente trasportata da un posto di lavoro all'altro.



Lampada Beyond e Kit per lo sbiancamento professionale

BEYOND TECHNOLOGY CORP.  
SILICON VALLEY CALIFORNIA U.S.A

distribuito in esclusiva da:

**DL MEDICA** SPA  
ADVANCED MEDICAL TECHNOLOGIES

via pietro calvi 2  
20129 milano italia  
tel 02 76 27 51  
fax 02 76 27 53 00  
dlmedica@dlmedica.it

[www.dlmedica.it](http://www.dlmedica.it)

## SONDE PARODONTALI A CONFRONTO

# Sondare in profondità



*Per un inquadramento corretto dei problemi a carico della gengiva e degli altri tessuti parodontali è fondamentale l'esame parodontale. Questo, infatti, permette di raccogliere una serie di dati che vengono poi analizzati per determinare esattamente la situazione clinica.*

La prima fase dell'esame parodontale prevede l'ispezione visiva delle gengive per determinare alcuni segnali quali arrossamento, tumefazione, retrazione del tessuto molle.

La fase successiva è rappresentata dal sondaggio. Questo costituisce un momento fondamentale di tutta la visita, in quanto consente di in-

dividuare l'eventuale presenza di tasche gengivali e di misurarne la profondità, nonché di valutare l'entità della distruzione dell'osso alveolare, del legamento parodontale e la perdita di attacco connettivale.

Il sondaggio permette anche di valutare il sanguinamento e, di conseguenza, il grado di infiammazione della gen-

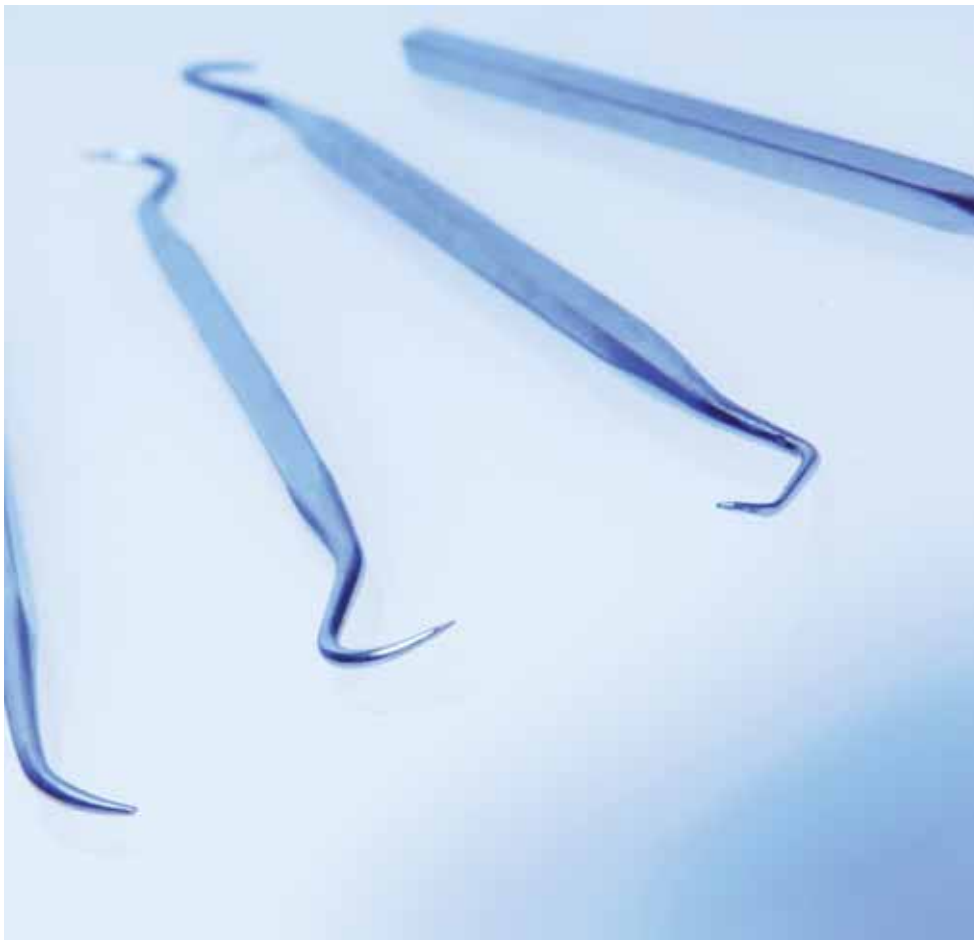

### INDICE DI SANGUINAMENTO

Misura la presenza di sanguinamento gengivale dopo il sondaggio (fino a 15 secondi dopo) e indica semplicemente se le gengive sanguinano oppure no.

### INDICE DI PLACCA

Nella sua forma più semplice, indica se sulla superficie del dente è presente della placca oppure no. Nella sua formulazione più completa e descrittiva, indica se la placca è assente (indice 0), se si può evidenziare con il passaggio della sonda (indice 1), se è visibile (indice 2), se è abbondante (indice 3).

### INDICE DI MOBILITÀ

L'indice di mobilità dentale va da 1 a 3 a seconda che il dente sia mobile in direzione orizzontale per 0,2 - 1 mm (grado 1), per più di 1 mm (grado 2), e se è mobile anche in direzione verticale (grado 3).

giva. Nel corso dell'esame parodontale si rileverà anche la quantità di placca presente e il grado di mobilità dentale, elemento che indica la perdita di supporto parodontale.

L'indice di placca e l'indice di sanguinamento possono essere ulteriormente elaborati e analizzati in funzione del numero dei denti sanguinanti al sondaggio e del numero di denti in cui è presente la placca. Successivamente, si valuteranno le condizioni anatomiche, oclusali e ricostruttive che possono essere concausa dei problemi parodontali. Da non dimenticare poi l'esame radiografico endorale completo che fornisce un'indicazione della situazione ossea e parodontale intorno ai denti. Dall'analisi di tutte le informazioni raccolte

durante l'esame parodontale e di quelle fornite dall'anamnesi, il parodontologo potrà determinare la situazione clinica del paziente, il suo profilo di rischio e, di conseguenza, pianificare il trattamento terapeutico.

#### TASCHE E RETRAZIONI

Il sondaggio del tessuto parodontale permette il rilevamento delle tasche parodontali e, quindi, della presenza di una parodontite cronica. Il sondaggio viene eseguito con sonde parodontali graduate che vengono inserite delicatamente lungo il bordo gengivale per individuare la tasca che si è eventualmente formata tra la gengiva e il dente. La presenza di tacche graduate permette di misurare la profondità delle tasche. Normalmente, più la tasca è

profonda e maggiore è la gravità della malattia parodontale. Le sonde millimetriche, oltre che per determinare la profondità di sondaggio, sono utilizzate anche per misurare le retrazioni e l'ampiezza della gengiva.

Per la raccolta e analisi dei dati rilevati durante il sondaggio si utilizza il metodo PSR (Periodontal Screening and Recording), che consente di determinare lo stato di salute delle gengive e di valutare le terapie da intraprendere.

Dal punto di vista operativo, una sonda parodontale deve avere un'impugnatura rotonda e sottile, con una sezione all'estremità di circa 0,5 millimetri. La punta deve essere smussata e la calibratura ben leggibile e possibilmente colorata. Al contrario di un'im-

pugnatura piatta, quella rotonda permette di eseguire il rilevamento su tutte le superfici dei denti, senza che il paziente debba cambiare la posizione della testa. In questo modo, il sondaggio risulta senza dubbio più pratico e veloce. La punta smussata della sonda permette di effettuare un sondaggio delicato, con minor rischio di penetrare nel tessuto e di causare danni al parodonto. La buona leggibilità è una delle più importanti caratteristiche che non devono mai mancare a una sonda parodontale. In questo modo, infatti, è possibile ottenere una diminuzione delle misurazioni errate e contemporaneamente si risparmia tempo prezioso. La buona leggibilità è strettamente collegata alla calibratura e alla colorazione.

Legenda: (A) Approfondimenti (€) In offerta

\* I prezzi si intendono al netto di IVA

► Sonde parodontali					
Denominazione del prodotto	CP 12 0702L 11/12/12S (A)	FLORIDA PROBE SYSTEM (A)	GOLDMAN FOX 0707L-GFW (A)	LASER SYSTEM 0703L-1 (A)	LM INSTRUMENTS SONDE
Produttore	Asa Dental spa	Florida Probe Corporation	Asa Dental spa	Asa Dental spa	LM Instruments
Tipo sonda	Singola CP 11/12/12S	Elettronica	Goldman Fox	Williams	Williams, Who
Caratteristiche sonda	Punta sferica millimetrata	3 manipoli indipendenti con puntali in titanio sostituibili	Doppia millimetrata	Punta millimetrata	Punta sferica, arrotondata, scala
Peso (gr)	28	25 forza costanti	27,10	24,30	11
Lunghezza (cm)	15	10,8 mm puntale standard, 7,8 mm corto, 13,8 mm lungo	15	15	17,5
Manico	Stretto acciaio inox diam. 6 mm	.	Stretto acciaio inox diam. 6 mm	Stretto acciaio inox diam. 6 mm	Largo Ergo Max diam. 11,5, stretto Ergo Norm diam. 8,5
Impugnatura zigrinata	Si	.	Si	Si	Si
Impugnatura ergonomica	No	.	No	No	Si
Tipo di acciaio utilizzato	Punte AISI 420 manico AISI 303	Puntali in titanio	Punte AISI 420 manico AISI 303	Punte AISI 420 manico AISI 303	LM dura-grade
Trattamento superficiale	Si	.	Si	Si	Si
Altre caratteristiche	Marcatura laser delle tacche millimetriche per evitare perdite di vernice all'interno del canale o della tasca	Consente di utilizzare durante il sondaggio la forza costante di 25 gr ed ha un'accuratezza di lettura di 0,2 mm, viene collegata al computer con usb e consente l'esecuzione dell'esame parodontale in completa autonomia	Marcatura laser delle tacche millimetriche per evitare perdite di vernice all'interno del canale o della tasca	Marcatura laser delle tacche millimetriche per evitare perdite di vernice all'interno del canale o della tasca	Impugnatura in silicone colorato
Pulizia, disinfezione e manutenzione	Preparazione dell'area di sterilizzazione, decontaminazione, ispezione, manutenzione e test, packaging, sterilizzazione, stoccaggio	Il manipolo e i puntali si staccano dal lettore ottico e possono essere autoclavati	Preparazione dell'area di sterilizzazione, decontaminazione, ispezione, manutenzione e test, packaging, sterilizzazione, stoccaggio	Preparazione dell'area di sterilizzazione, decontaminazione, ispezione, manutenzione e test, packaging, sterilizzazione, stoccaggio	Pulizia manuale in ultrasuoni, disinfezione a freddo, sterilizzazione in autoclave
Prezzo di listino *	Euro 10,70	Non fornito	Euro 10,01	Euro 8,30	Da Euro 20,40 a 26,40

Una sonda a calibratura millimetrica continua è solitamente di difficile lettura. Inoltre, di solito questo tipo di sonde non sono colorate, rendendo più difficile la procedura di sondaggio. Questi svantaggi si oppongono al vantaggio dato da questo tipo di sonde, e cioè quello di

una calibratura più precisa rispetto a quella di sonde con calibratura millimetrica a sezioni. Per quanto riguarda le zone di rilevanza terapeutica, secondo numerosi studi, le zone interessate si trovano tra 1-3, 4-6 e 7-12 mm e quindi la sonda dovrebbe essere calibrata te-

nendo conto di queste zone. Spesso, le sonde con calibratura millimetrica a sezioni sono colorate. Ciò costituisce un notevole vantaggio quando si sta operando nelle zone posteriori del cavo orale, difficilmente accessibili. La suddivisione delle sezioni di misurazione in tratti equi-

distanti è di più facile memorizzazione rispetto a quella con tratti disuguali.

Da un punto di vista ergonomico, il manico delle sonde deve essere ben bilanciato, in modo da facilitare l'utilizzo dello strumento nelle diverse posizioni, senza affaticare la mano dell'operatore.

Legenda: (A) Approfondimenti (€) In offerta

\* I prezzi si intendono al netto di IVA

## ► Sonde parodontali

Denominazione del prodotto	MC0703-14 (A)	NOVATECH LASER SYSTEM MC0702-OMS (A)	PERIOWISE	S-456.01	SUPER EXCEL
Produttore	Asa Dental spa	Asa Dental spa	Premier	D.A.M. spa	Periodent
Tipo sonda	Williams	Singola Novatech	Plastica medica hi-tech con tacche colorate	Sonda millimetrica	Oms Who
Caratteristiche sonda	Punta millimetrata	Punta sferica millimetrata	Singola, ADA accepted, ideale in parodontologia, per gli impianti, la motivazione dei pazienti, l'uso generale. Disponibile nei tipi con tacche a 3-5-7-10 mm oppure 3-6-9-12 mm	Punta piatta con tacche di profondità	Singola o doppia per letture dirette fino a 11,5 mm
Peso (gr)	15	15	5 singolo	15	16 singolo, 18 doppio
Lunghezza (cm)	15	15	15,5	16,7	16,5
Manico	Largo materiale plastico diam. 8/10 mm	Largo materiale plastico diam. 8/10 mm	Largo in plastica, forma ottagonale, diametro 1 cm	Stretto a scalini "xtruments" per una migliore impugnatura e pulizia	Largo in acciaio inox, diametro 10 mm, peso 14,5 g, scritte eseguite al laser
Impugnatura zigrinata	No	No	No	No	Si
Impugnatura ergonomica	Si	Si	Si	Si a scalini	Si
Tipo di acciaio utilizzato	Punte AISI 420 manico AISI 303	Punte AISI 420 manico AISI 303	Materiale plastico hi-tech di grado medicale RADEL R polyphenylsulfone	AISI 304, AISI 410	Made in USA
Trattamento superficiale	.	.	Non necessario	Si	Si
Altre caratteristiche	Marcatura laser delle tacche millimetriche per evitare perdite di vernice all'interno del canale o della tasca	Marcatura laser delle tacche millimetriche per evitare perdite di vernice all'interno del canale o della tasca	Letture rapide, sicura per il sondaggio degli impianti, sterilizzabili con ogni metodica, accuratezza fino a 0,1 mm	Trattamento chimico-termico "Drako" per aumentare la durata e proteggere da ossidazione	Parte della linea strumentario Periodent, comprendente un ampio assortimento di sonde ed una linea completa Hi-Tech per lo studio dentistico
Pulizia, disinfezione e manutenzione	Preparazione dell'area di sterilizzazione, decontaminazione, ispezione, manutenzione e test, packaging, sterilizzazione, stoccaggio	Preparazione dell'area di sterilizzazione, decontaminazione, ispezione, manutenzione e test, packaging, sterilizzazione, stoccaggio	Sterilizzabile in autoclave, chemiclave e calore secco	Pulizia e disinfezione tradizionale in autoclave con appositi liquidi	La pulizia e la disinfezione possono essere eseguite come d'abitudine. La sterilizzazione non deve avvenire a temperature superiori a 175 °C e bisogna fare attenzione a non superare le concentrazioni dei prodotti chimici suggerite dai produttori.
Prezzo di listino *	Euro 12,58	Euro 16,22	Non fornito	Non fornito	Non fornito

## GLI OPERATORI INCLUSI NEL CONFRONTO SULLE SONDE PARODONTALI

Asa Dental spa – [www.asadental.it](http://www.asadental.it)  
D.A.M. spa – [www.xtruments.it](http://www.xtruments.it)  
Florida Probe Corporation - [www.floridaprobe.com](http://www.floridaprobe.com), [www.floridaprobe.it](http://www.floridaprobe.it) (Importatore e distributore Infomedica srl -

[www.imedica.it](http://www.imedica.it) - 039.481604)  
LM Instruments (Importatore e distributore De Marco srl - 02.719065 - [www.demarco.biz](http://www.demarco.biz))  
Periodent (Dati forniti da Illic Dr. Riccardo spa – 02.55016500 - [www.illic.it](http://www.illic.it))  
Premier (Dati forniti da Illic Dr. Riccardo spa – 02.55016500 - [www.illic.it](http://www.illic.it))

## AVVERTENZE IMPORTANTI PER IL LETTORE

I dati pubblicati in questa sezione sono acquisiti dalle schede tecniche dei prodotti, dalle etichette delle confezioni, o da materiale illustrativo "di pubblico dominio" che abbia uguale valenza legale. I prodotti, quando possibile, sono raggruppati per omogeneità di destinazione d'uso, ed in ordine alfabetico secondo la denominazione commerciale. La presente rubrica ha finalità di informazione giornalistica, non di repertorio, non ha pretesa di esaustività e non vuole esprimere giudizi sui prodotti. Il lettore è invitato a non interpretare come una scelta redazionale la elencazione di prodotti o la mancata citazione di altri.



## La sonda parodontale si è evoluta: Florida Probe



possono effettuare sul paziente sondaggi ripetitivi comparabili con precisione a distanza di tempo, anche con operatori diversi, con una deviazione standard decisamente minore rispetto a quella ottenibile con un sondaggio manuale tradizionale. Il sondaggio effettuato con la sonda Florida Probe ha una precisione dell'ordine dei 2 decimi di millimetro. Il terminale della sonda è in titanio, è intercambiabile, collegato ad un manipoletto sterilizzabile in autoclave, pratico e leggero, che è connesso ad un lettore ottico calibrato secondo la forza pressoria ottimale. Il lettore è collegato ad un'interfaccia USB, che si connette con il computer e con

Florida Probe è l'unica sonda parodontale automatica al mondo; le innovazioni che presenta rispetto alle sonde di tipo tradizionale sono innumerevoli, sia dal punto di vista medico diagnostico che dal punto di vista economico. La sonda Florida Probe, in maniera del tutto automatica, permette di effettuare un sondaggio parodontale effettuando le rilevazioni direttamente al computer applicando una forza costante di 25 grammi, indicata come forza ottimale dalla Società Italiana di Parodontologia. Grazie alla forza pressoria costante, si

lo speciale pedale a 4 tasti, che permette di effettuare tutte le operazioni di gestione della cartella clinica (sanguinamento, placca, mobilità, tasche) senza dover interrompere l'esame parodontale. Il kit che viene fornito con la sonda include tre manipoli. Tale dotazione assicura una continuità d'uso senza dover aspettare il ciclo di pulizia. L'apparecchiatura consente l'utilizzo in completa autonomia e, grazie al pedale multifunzione, permette di effettuare un completo sondaggio parodontale in pochi minuti, con grande risparmio di tempo. Grazie alle sue peculiarità, la sonda Florida Probe ha stimolato la comunità scientifica, ed è oggetto di una ricca documentazione. È dotata di certificazione A.D.A. (American Dental Association). Tutti i risultati degli studi effettuati sono disponibili sui siti Internet [www.floridaprobe.it](http://www.floridaprobe.it) e [www.floridaprobe.com](http://www.floridaprobe.com)

La sonda parodontale Florida Probe è fornita con il software FP32, ed è perfettamente integrata con il software FACILE di INFOMEDICA, che detiene la distribuzione nazionale in esclusiva. È facilmente installabile e configurabile, avendo l'interfaccia USB, su pc fissi, portatili o tablet. Essendo autoalimentata dal cavo usb, l'apparecchiatura rimane operativa anche in caso di blackout, qualora il pc sia un portatile dotato di batteria od un computer collegato ad un gruppo di continuità.

*Per informazioni:*  
Infomedica srl  
Via Dante Alighieri, 45  
20035 Lissone (MI)  
Tel. 039.481604  
Fax 039.2452321  
[commerciale@imedica.it](mailto:commerciale@imedica.it)  
[www.imedica.it](http://www.imedica.it)  
[www.floridaprobe.it](http://www.floridaprobe.it)



## Sonde millimetriche parodontali

Le sonde millimetriche parodontali "ASA Dental" hanno le seguenti caratteristiche:

- Nuovo processo produttivo;
- Incisione Laser System;
- Evitano pericolose perdite di vernice nelle tasche e nella cavità canale;
- Permettono una millimetratura indelebile sullo strumento;
- Incisioni a basso spessore antiriflesso;
- La punta non si indebolisce, evitando possibili rotture.

Le principali sonde parodontali sono:

- **0707L-GFW** sonda parodontale millimetrata con due estremità lavoranti differenti: una conica,

Williams, e l'altra piatta, Goldman-Fox;

- **0702L-12S** sonda CP-12S OMS a bande colorate con punta rotonda per rilevamento della profondità di tasca;
- **0703L-1** sonda per sondaggio parodontale Williams.

Con i tradizionali sistemi la millimetratura viene eseguita per incisione e praticata su tutta la circonferenza della punta lavorante dello strumento. Ciò provoca un indebolimento della struttura generando la possibilità che quest'ultima si spezzi nella cavità canale, oppure per mezzo di apposizione di vernici epossidiche; queste tinte, seppur molto resistenti, possono nel tempo, esfoliarsi dalla superficie della punta,

non solo a causa dell'attrito esercitato durante lo sfregamento sulle pareti del canale, ma soprattutto nelle operazioni di trattamento di pulizia e successiva sterilizzazione dello strumento. Le nuove sonde ASA LASER SYSTEM, vengono invece millimetriche con un sistema estremamente innovativo. Con l'impiego del laser, le punte vengono incise in modo indelebile, antiriflesso, con profondità estremamente basse. Ciò permette non solo di non indebolire la punta dello strumento, e quindi di prevenire spiacevoli incidenti, ma evita anche la possibilità di esfoliazione della marcatura stessa.



*Per informazioni:*  
Asa Dental spa  
Via Valenzana, 60 - 55054 Bozzano (LU)  
Tel. 0584.938305 - Fax 0584.937167  
[asadental@asadental.it](mailto:asadental@asadental.it)  
[www.asadental.it](http://www.asadental.it)

# MULTIVANTAGGI



**CORSO GRATUITO**  
per l'uso del G-LASER 25



**€ 2.000 DI SUPERVALUTAZIONE**  
dell'usato\* se acquisti EGO  
completo di disinfezioni  
e kit multimediale\*\*



**IN OMAGGIO**  
n°5 kit sbiancamento  
+ n°5 kit mantenimento

Linea di  
sterilizzazione  
€ 3.300  
con autoclave  
e sigillatrice  
€ 7.200



Easy € 390



F4 € 490



Pluto € 990



## SOFTWARE DA LABORATORIO A CONFRONTO

## Il computer si conforma

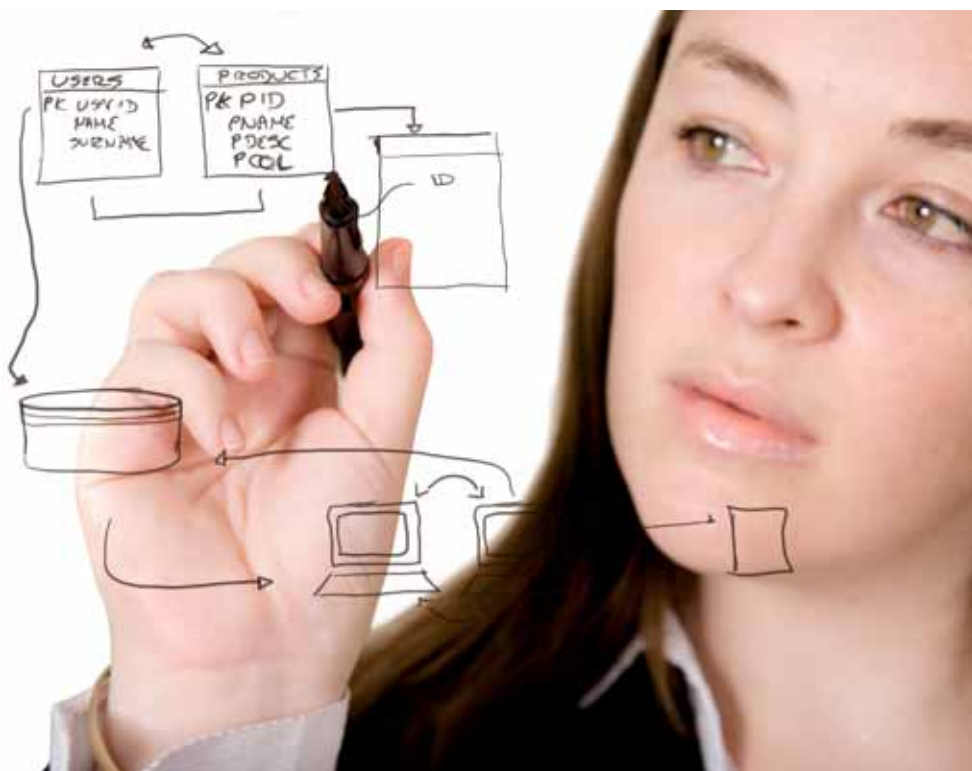

*È difficile pensare alla gestione amministrativa e logistica del laboratorio senza l'ausilio di un computer. I vantaggi di un supporto informatico risultano però così rilevanti da ampliarne l'applicazione praticamente a ogni aspetto dell'attività del laboratorio. Soprattutto se tra queste vi è l'adempimento di norme e direttive.*

La tecnologia elettronica, su cui si basano gli strumenti informatici, deve la sua applicazione pratica alla realizzazione di software di sistema e software applicativi studiati e messi a punto per rispondere ad ogni tipo di esigenza.

Alla base del software di sistema vi è il sistema operativo, ovvero quel gruppo di programmi che permettono la gestione delle comunicazioni tra le diverse componenti di un calcolatore e tra questo ed i suoi utilizzatori e da un insieme di strumenti per la realizzazione dei programmi applicativi.

Tra i sistemi operativi, il più noto è senz'altro Windows di Microsoft.

Il panorama dei software applicativi è davvero vasto e copre in pratica ogni aspetto dell'attività professionale e ogni ambito in cui venga utilizzato un personal computer. I software gestionali disponibili sul mercato consentono di organizzare al meglio ogni attività.

Un software gestionale deve ovviamente rispondere a precisi criteri ergonomici e, soprattutto, deve risultare di utilizzo facile e immediato.

Certamente non può essere scelto a caso: esso deve rispondere pienamente alle esigenze del singolo professionista e prevedere un ampliamento delle applicazioni qualora si rendesse necessario. Seppur ampiamente affidabili, i software possono essere soggetti ad anomalie di funzionamento e quindi la casa produttrice deve garan-

tire un'assistenza tecnica altamente qualificata e – aspetto non secondario – rapida. In caso di necessità, infatti, l'assistenza deve essere disponibile in tempi brevi per evitare il blocco delle attività. Di conseguenza, è importante rivolgersi a produttori o rivenditori che siano in grado di assicurare interventi tempestivi e immediatamente risolutivi. Da non trascurare, poi, l'eventuale possibilità di avvalersi della teleassistenza e degli aggiornamenti tramite Internet.

### IL LABORATORIO INFORMATIZZATO

All'interno del laboratorio odontotecnico, l'informatica è diventata parte integrante dell'attività.

Anche l'entrata in vigore di alcune norme e disposizioni ha reso indispensabile anche per il tecnico l'adozione di software gestionali in grado di semplificare un numero considerevole di procedure, che altrimenti graverebbero sull'attività produttiva in ter-

mini di tempo.

Tra queste, la Direttiva comunitaria 93/42 disciplina le procedure riguardanti i dispositivi medici su misura. Ovviamente, tale Direttiva riguarda anche diverse tipologie di lavori prodotti all'interno del laboratorio odontotecnico.

Risulta quindi indispensabile che il software prescelto disponga di moduli specifici per l'adempimento di quanto previsto dalla Direttiva.

Per esempio, essa prevede che il dispositivo sia corredato di un fascicolo che raccolga la prescrizione da parte del medico, il progetto tecnico alla base dell'esecuzione, la scheda tecnica del materiale, le istruzioni d'uso e la dichiarazione di conformità.

La possibilità di avvalersi di un software che disponga di tutti i moduli e funzioni per conformarsi alla Direttiva diventa quindi fondamentale.

Un altro aspetto introdotto dalla Direttiva CEE 93/42 è quello della reperibilità dei materiali utilizzati per realiz-

zare determinate lavorazioni. In questo ambito, quindi, è importante che il software disponga della funzione di gestione delle ceramiche, con la possibilità di impostare a magazzino tutti i materiali che servono per realizzare una determinata ceramica con i rispettivi numeri di lotto. Normalmente, il software prevede anche che nella documentazione della Direttiva 93/42 vengano inseriti in automatico i materiali utilizzati e i rispettivi numeri di lotto.

Tra le altre disposizioni che riguardano la gestione dell'attività del laboratorio vi è quella della predisposizione di un modello con dati riguardanti l'attività annuale svolta e comunemente conosciuto come studi di settore. I software più attuali prevedono il calcolo automatico dei dati inerenti la suddivisione del fatturato in base alle attività svolte, i beni strumentali, i consumi e quant'altro richiesto per la compilazione della documentazio-

ne degli studi di settore.

Ovviamente, l'analisi di questi dati risulta fondamentale anche per l'analisi gestionale delle attività del laboratorio, l'elaborazione di statistiche e l'ottimizzazione dei protocolli operativi.

In pratica, il software ideale deve prevedere tutta una serie di strumenti in grado di minimizzare i tempi richiesti all'odontotecnico per inserire ed elaborare i dati, automatizzando il più possibile le operazioni, siano esse gestionali, oppure statistiche, amministrative e operative.

### GLI OPERATORI INCLUSI NEL CONFRONTO SUI SOFTWARE DA LABORATORIO

**Elite Computer Italia srl** – 02.2590652 - [www.orisline.com](http://www.orisline.com)

**Lev Inform & Co. srl** (Distributore Tissi Dental) – 02.5276050 – [www.tissidental.com](http://www.tissidental.com)

**Mediwork** – 049.8626287 - 049.8626883 [www.mediwork.net](http://www.mediwork.net) - [www.odontikos.com](http://www.odontikos.com)

**Quartex Informatica** – 02.4984998 - [www.quartex.it](http://www.quartex.it)

**S.H.E.A.T. Software** di Ivancich Giorgio – 049.9402981 - 049.5610022 - [www.odontolab.it](http://www.odontolab.it)

**SWHT Softwork srl** [www.softwork-it.com](http://www.softwork-it.com)

### AVVERTENZE IMPORTANTI PER IL LETTORE

*I dati pubblicati in questa sezione sono acquisiti dalle schede tecniche dei prodotti, dalle etichette delle confezioni, o da materiale illustrativo "di pubblico dominio" che abbia uguale valenza legale. I prodotti, quando possibile, sono raggruppati per omogeneità di destinazione d'uso, ed in ordine alfabetico secondo la denominazione commerciale. La presente rubrica ha finalità di informazione giornalistica, non di repertorio, non ha pretesa di esaustività e non vuole esprimere giudizi sui prodotti. Il lettore è invitato a non interpretare come una scelta redazionale la elencazione di prodotti o la mancata citazione di altri.*



Legenda:  Approfondimenti  In offerta

\* I prezzi si intendono al netto di IVA

► Software da laboratorio				
Denominazione del prodotto	ODIX EASY, ODIX	ODONTICS 	ODONTOLAB	ODONTOLAB LIGHT
Produttore	Quartex Informatica	Mediwork	Lev Inform & Co. srl	S.H.E.A.T. Software
Gestione privacy e DPS	Si	Si	Si	Si
Gestione direttiva 93/42	Si	Si	Si	Si
Scadenario	Si	Si	Si	No
Gestione ordini e fornitori	Si	Si	Si	No
Analisi/statistiche	Si prestazioni, consumi magazzini, ricavi, consegne e prove, bilanci, collaboratori ecc.	Si statistiche su acquisti, consumi, fatturato, dispositivi medici in varie modalità e classificazioni. Confronto statistico tra database diversi	Si fatturato e costi	No
Protocolli di produzione	Innumerevoli per tutti i tipi di genere (es. fissa, mobile) ed implementabili da parte dell'utente	70 e 144 fasi di default, se ne possono creare senza limiti	Standard, protesi fisse, mobile, combinata	55 fissa, mobile, scheletrica, ortodonzia
Gestione ceramiche	Si oltre che dei compositi	Si	No	No
Scheda impianti	No	Si	No	No
Scheda colore	Si	Si	Si	No
Gestione attrezzature	Si	Si	Si	Si
Schema dentale	Si	Si	Si	Si
Acquisizione immagini	Si completa attraverso Imagex	Si	Si	Si
Studi di settore	Si	Si	No	Si
Planning	Si gestione scadenze lavori, giornaliero, settimanale, mensile da data a data anche con grafico e gestione urgenze	No	Si giornaliero, settimanale, mensile	Si da ora e data a ora e data
Back up	Si	Si	Si	Si
Gestione in rete	Si	Si	Si	No
Prima nota	Si attraverso Contx	Si	Si	No
Gestione magazzino	Carico, scarico, giacenza, consumi, gestione ordini, fornitori, materiali sottoscorta ecc.	Carico, scarico, sottoscorta, inventario, valorizzazione	Inventario, carico, scarico	Anagrafica e lotti
Tempo di esistenza del programma	14 anni	15 anni	12 anni	9 anni
Requisiti di sistema	Microsoft 95/98/2000/NT/XP tutti, Vista requisiti minimi del PC 32 Mb RAM, HD 100 Mb, risoluzione video 1024x768	Consigliato Win Xp, 128Mb RAM, 50 Mb HD (minimo Win 98SE, 64 Mb RAM)	P III RAM 512 Mb, 50 Mb HD	Win 98Se, Me, 2000, Xp, Vista 128 Mb RAM, 100 Mb Disco e Usb
Gestione delle non conformità	Si	Si	Si	No
Buona consegna	Si	Si	Si	Si
Scheda carrello	Si	Si	Si	Si
Gestione protocollo di protesi combinata	Si	Si	Si	Si
Prezzo di listino *	Euro 450,00 (Odix Easy) Euro 850,00 (Odix)	Venduto a moduli a partire da Euro 300,00	Euro 400,00	Euro 490,00

Legenda: (A) Approfondimenti (€) In offerta

\* I prezzi si intendono al netto di IVA

► Software da laboratorio				
Denominazione del prodotto	ODONTOLAB PLUS	ODONTOLAB SPRINT	ORISLAB X3® (A)	SWLAB
Produttore	S.H.E.A.T. Software	S.H.E.A.T. Software	Elite Computer Italia srl	SWHT Softwork srl
Gestione privacy e DPS	Si	Si	Si	Si
Gestione direttiva 93/42	Si	Si	Si	Si
Scadenario	Si	No	Si	Si
Gestione ordini e fornitori	Si	No	Si	Si
Analisi/statistiche	Si prodotto, fatturato, fatturabile, ordini per periodo e medico	No	Si sulle lavorazioni, lavori, clienti, fatture e materiali con grafici 4D	Si fatturato, eseguito, magazzino, tempi
Protocolli di produzione	55 fissa, mobile, scheletrica, ortodonzia	55 fissa, mobile, scheletrica, ortodonzia	Oltre 30 di protesi fissa, mobile, scheletrica, ortodonzia completi di fasi, controlli e rischi	Illimitati, protesi fissa e mobile
Gestione ceramiche	No	No	Si	Si
Scheda impianti	No	No	Si	Si
Scheda colore	No	No	Si	Si
Gestione attrezzature	Si	No	Si	Si
Schema dentale	Si	No	Si	Si
Acquisizione immagini	Si	No	Si	Si
Studi di settore	Si	No	Si	Si
Planning	Si da ora e data a ora e data	No	Si giornaliero, settimanale con gestione delle scadenze e dei vari tecnici	Si giornaliero, settimanale, mensile e personalizzato
Back up	Si	Si	Si	Si
Gestione in rete	Si	No	Si	Si
Prima nota	Si	No	Si	Si
Gestione magazzino	Carico scarico, scorte, lotti, costi, produzione, fornitori	Anagrafica e Lotti	Carico e scarico automatico, gestione multilotto e codici a barre	Carico scarico manuale e automatico
Tempo di esistenza del programma	12 anni	3 anni	15 anni	2007
Requisiti di sistema	Win 98Se, Me, 2000, Xp, Vista 128 Mb RAM, 100 Mb Disco e Usb	Win 98Se, Me, 2000, Xp, Vista 128 Mb RAM, 100 Mb Disco e Usb	Win 2000, XP, VISTA, Pentium III 500 Mhz, 256 Mb RAM, 200 Mb spazio su disco	XP Home, XP PRO-2003, Vista, 1 GB RAM, 10 GB HD
Gestione delle non conformità	Si	No	Si	Si
Buono consegna	Si	No	Si	Si
Scheda carrello	Si	No	Si	Si
Gestione protocollo di protesi combinata	Si	Si	Si	Si
Prezzo di listino *	Euro 900,00	Euro 250,00	A partire da euro 799,00	A partire da euro 200,00 (vendita modulare)

## ► Un avvocato nel tuo PC

"La 93/42 è una legge. Eppure in tante dimostrazioni nessuno mi ha mai chiesto se oltre a soddisfare l'emissione di tutto il cartaceo richiesto dalla normativa, il gestionale lo tutelasse in qualche modo."

(Viviana)



guito a regola d'arte. E su misura. E nei tempi stabiliti dalla legge: progetto all'inizio, scheda di lavoro in fase di esecuzione e conformità alla consegna. Produrre gestionali vuol dire essere i responsabili della qualità della 93/42 nei Vs. laboratori. Per esempio, sarebbe facile semplificarVi il lavoro facendoVi caricare più cicli di lavorazione con tipologie diverse sulla stessa scheda, d'altronde molte volte la Prescrizione arriva così, ma sorgerebbero dei problemi con la 93/42. Quindi ci è stato vietato permettervelo.

È effettivamente strano. Perché quei fogli di carta che, bene o male, a mano o con il Pc, tutti producono, sono delle prove per dimostrare che il dispositivo è stato ese-

di avvocati non vuol dire essere solo restrittivi. Al contrario molte cose sono state snellite, perché quando uscì la legge ci fu un periodo di "terrore" in cui venne in-

culcato all'odontotecnico di dover farcire la sua 93/42 di centinaia di informazioni assolutamente non obbligatorie per legge. Perché Mediwork deve conoscere la legge e tutte le variazioni che essa subisce, e aggiornarVi subito. Ma non basta. Mediwork deve anche sapere che un laboratorio operato di lavoro o che non ha la segretaria, anche se non dovrebbe, probabilmente caricherà tutta la scheda e stamperà tutto il cartaceo richiesto a fine lavoro. Insomma deve sapere bene quali sono i soliti grossi problemi di un laboratorio che vuole comunque essere a norma. Mediwork ha quindi il compito di fornirVi dei programmi perfetti, che si integrino ai ritmi del Vs. laboratorio, mantenendoVi lo stesso esente da sanzioni, in qualsiasi momento ci fosse un qualsiasi tipo di controllo. E se ci fossero delle contestazioni sui contenuti dei cartacei, il DPSS ovvero il documento richiesto dalla Privacy, e tutti gli originali dei testi prodotti dai softwares Mediwork, sono firmati dagli Avvocati degli Studi Legali che li hanno prodotti, e che implicitamente si assumono la responsabilità di ciò che hanno scritto. E allora Mediwork sa che può garantire a tutti quelli che si sono affidati a Lei che un team di avvocati è nel loro Pc. Stesso impegno è stato

dedicato a Business In Lab, il gestionale per la valutazione dei costi e degli investimenti. Mediwork collabora con Dottori in Economia Aziendale con esperienza decennale nel settore. Non semplici risultati ottenuti con pochi dati, dal valore spesso superficiale. Business In Lab considera tutte le variabili e le incidenze orarie, compreso il pesante costo che Voi stessi arretrate al Vs. laboratorio andando a consegnare lavori o facendo gli straordinari...

Per esperienza Vi possiamo garantire che dopo un minimo numero di estratti lavori dove Business In Lab Vi evidenzia che il Vs. costo di produzione del dispositivo è maggiore del Vs. prezzo di vendita, inizierete a valutare l'idea di prendere dei provvedimenti...

*I gestionali Mediwork sono distribuiti in Italia da Odontikos che Vi aspetta a Rimini alla fiera Amici di Brugg presso lo stand Mikros.*

*Per informazioni:  
Odontikos sas  
Via dell'Artigianato, 1  
35020 Albignasego (PD)  
Tel. 049.8626287 -  
049.8626883  
Fax 049.712977  
www.odontikos.com*



# WINTEK

PARTNER FOR DENTAL INSTRUMENTS

**CERCASI**  
agenti e distributori

DISTRIBUTORE  
ESCLUSIVO PER L'ITALIA  
DELLO STRUMENTARIO  
DI ALTA QUALITÀ  
**made in Germany**



INFO

Via Bixio, 277 - 70043 Monopoli Ba  
Tel. e Fax 080.777437  
Cell. 338.8448634 - wintek.vincenzo@gmail.com

## Orislab X3: il software più utilizzato in Italia per gestire il laboratorio odontotecnico

OrisLAB X3 è il software più utilizzato in Italia per la gestione del laboratorio odontotecnico, sviluppato da Elite Computer Italia grazie all'esperienza maturata in più di 15 anni di attività nel settore. OrisLAB X3 si distingue per la straordinaria interfaccia grafica, per le incredibili funzionalità: permette di organizzare tutti i reparti del proprio laboratorio, risparmiare tempo e di conseguenza aumentare la produttività; attraverso schermate esteticamente piacevoli ed estremamente intuitive è possibile gestire i lavori, le certificazioni, la scheda colore, la scheda impianti, acquisire immagini da qualsiasi tipo di dispositivo, il magazzino con movimenti di carico e scarico automatici, le ceramiche e le resine, i numeri di lotto, la fatturazione, il cedolino, la prima nota, le fatture d'acquisto, gli ordini e i fornitori, gli studi di settore, il nuovo Decreto sulla Tutela dei dati sensibili con la possibilità di compilare in automatico il Documento Programmatico sulla Sicurezza, il planning giornaliero e settimanale, le statistiche e molte altre funzionalità. La linea di programmi gestionali per il laboratorio odontotecnico OrisLAB X3 si compone di tre

differenti versioni: OrisLAB X3 Elite è il software più completo della linea, rivolto a quelle realtà che esigono una gestione capillare e rigorosa in tutti i settori della propria azienda. Permette di gestire i propri lavori con i codici a barre, semplifica la gestione di lavori complessi come una protesi combinata con la funzione multiprotocollo, organizza l'attività dei tecnici che operano all'interno del Laboratorio, consente di attuare tutte le procedure necessarie per la certificazione ISO 9001-9002, gestisce il magazzino evoluto con la doppia unità di misura e la gestione multilotto. OrisLAB X3 Professional grazie al connubio vincente di semplicità di utilizzo, completezza funzionale e un prezzo assolutamente concorrenziale si adatta a qualsiasi tipo di realtà. Permette la gestione dei lavori, del magazzino, della contabilità... attraverso comandi intuitivi e schermate graficamente accattivanti. OrisLAB X3 Fast è stato sviluppato per soddisfare l'esigenza dei laboratori neofiti di informatica che preferiscono un software essenziale che permetta di gestire la Direttiva 93/42 e la fatturazione in poco tempo e soprattutto senza richiedere



particolare esperienza nell' utilizzo del pc. La linea di prodotti di Elite Computer Italia comprende OrisDent 9001, programma gestionale per lo Studio Odontoiatrico, OrisDENT Mobile, programma per lo Studio Odontoiatrico su Palmare, OrisCeph Rx3 programma di analisi cefalometriche e OrisEDUCO 2 per la comunicazione e l'educazione del paziente. Tutti i programmi della linea Oris sono supportati da numerosi servizi di assistenza e da aggiornamenti costanti

che arricchiscono i prodotti di nuove funzionalità e li mantengono sempre in linea con le nuove normative del settore.

*Per informazioni e per richiedere una versione dimostrativa gratuita: Elite Computer Italia  
Tel. 02.2590652  
Fax 02.2591752  
info@orisline.com  
www.orisline.com*



### Con Videothron i vostri pazienti vi vedranno con un occhio diverso

**VIDEOTHRON** è la Soluzione per rendere la comunicazione con i Pazienti più facile ed immediata già dalla sala d'attesa disponendo unicamente dell'alimentazione elettrica, senza la necessità di collegarsi a Personal Computer, lettori DVD, o addirittura società esterne via cavo telefonico.

**CARTA DEI SERVIZI:** è già disponibile il video "Carta dei Servizi dello Studio Dentistico" che è stato sviluppato con un'Agenzia di Comunicazione ponendo particolare cura ed attenzione nella scelta delle immagini, dei testi e dei filmati rivolti ai Pazienti (sterilizzazione, anatomia del dente, metodiche).

Il video viene personalizzato con le Vostre immagini (foto dei Professionisti/assistenti, ambienti, strumenti...) ed i Vostri testi (curriculum, metodiche applicate, servizi offerti dallo Studio...).

**VIDEOTHRON È L'UNICA SOLUZIONE VERAMENTE IN GRADO DI PROPORRE LA VOSTRA "CARTA DEI SERVIZI".**



Grafik

Satin

Dark Grey

Sailing

Golf



Per maggiori informazioni:  
[www.videothron.it](http://www.videothron.it)  
[info@videothron.it](mailto:info@videothron.it)

Prodotto da:  
**Dolphin Computer**  
TEL. 02-489.53.243

La soluzione per la Vostra sala d'attesa

# GERHÒ<sup>®</sup> MAGAZINE



**1° CATALOGO INTERATTIVO  
CHE TI FA RISPARMIARE**

**Basta un "CLICK" .... e l'ordine è già fatto  
ed in 24 ore i prodotti saranno nel Vostro Studio**

**Nuova Gerhò Dental Division s.r.l. - Zona Enzenberg - Settequerce - 39018 Terlano (BZ) Italia**  
Tel. 0471 066045 - fax 0471 933061 - indirizzo internet: [www.gerho.it](http://www.gerho.it) - e-mail: [gerho@gerho.it](mailto:gerho@gerho.it)

## Metal Store sas

Via Vecchia Napoli 132 NAPOLI - Zona. NA e provincia  
T. 081.5854492/081.7407683/081.5854821 - F. 081.6582587  
IMPORTATORE GNATUS [metalstoresas@virgilio.it](mailto:metalstoresas@virgilio.it)



# GNATUS

## Non sempre la qualità ha un costo elevato

Già 3.500 dentisti italiani hanno scelto Gnatius

### Acquista anche tu la migliore qualità al prezzo più basso

#### OFFERTA PROMOZIONALE N° 1 Riunito Syncrus HS, pneumatico, così composto:

Poltrona GL, con motore Bosch, comandi a pedale con 5 programmi, senza fissaggio al pavimento, da terra alt. min cm 45 e alt. max cm 90, conformazione anatomica, poggiatesta articolato.

Faretra a 6 piste, sistema SPRIDO, con supporti strumenti in silicone autoclavabili, con siringa a 3 vie, 2 terminali per turbina, 1 micromotore ad aria spray interno, negatoscopio e sistema di disinfezione Biosystem.

Gruppo idrico con bacinella in ceramica facilmente autoclavabile, siringa a 3 funzioni con regolazione flusso acqua e due alloggiamenti con cannule per aspirazione chirurgica.

Lampada operatoria Persus 1-20.000 lux luce fredda.  
Garanzia 2 anni estensibili a 5

I.V.A., trasporto e montaggio ESCLUSI

List. Euro 7.800,00 Euro 4.900,00

#### OFFERTA PROMOZIONALE N° 2

Studio completo così composto:  
Riunito SYNCRUS HXL FULL, elettrificato.  
Così composto:

Poltrona GLX, con motore Bosch, comandi a pedale con 7 programmi di cui 2 memorie per la programmazione di lavoro, trendelenburg, conformazione anatomica, poggiatesta articolato, senza fissaggio al pavimento, da terra alt. min. cm 45 e alt. max cm 90, opzione secondo braccio e tappezzeria facilmente rimovibile grazie al sistema "easy-fix".

Faretra a 6 piste, sistema Sprido, con supporti strumenti in silicone autoclavabili, con siringa a tre vie 2 terminali per turbina f. ottica 1 turbina f. ottica 1 micromotore spray integrato fot e pedaliera di regolazione, 1 ablatore piezo e 3 punte, 1 lampada a led per fotopolimerizzare, con negatoscopio e con tutti i comandi in un pannello centrale touchscreen per tutte le funzioni.

Sistema di disinfezione Biosystem: con valvola antiritorno, per disinfezione a fine operativa, più somministrazione di soluzioni agli strumenti rotanti ed ablatore. Gruppo idrico Alcance 3t con bacinella in ceramica facilmente igienizzabile, con rotazione fino a 90° - tavoletta assistente con siringa a tre vie e 2 terminali per aspirazione chirurgica.  
Garanzia 2 anni estensibili a 5

Seggiolino Gnatius mod. Top  
Radiografico endorale Gnatius Timex 70, pantografato, con comandi digitali, su stativo o a muro.  
Aspirazione chirurgica ad anello liquido Bio-vac.  
Compressore a secco 2 cilindri, serbatoio 50 lt.  
Autoclave Bio clave Gnatius 12 lt ed imbustatrice.  
Serie di 4 mobili, con lavello ed elettrovalvola, servomobile, cassetteria ed 1 anta.  
Kit multimediale così composto: braccio + camera + monitor.

I.V.A., trasporto e montaggio ESCLUSI

List. Euro 22.200,00 Euro 14.900,00

#### OFFERTA PROMOZIONALE N° 3 Riunito SYNCRUS INOVA, pneumatico, a faretra o carrello così composto:

POLTRONA GL, con motore Bosch, comandi a pedale con 5 programmi, senza fissaggio al pavimento, da terra alt. min. cm 45 e alt. max cm 90, conformazione anatomica, poggiatesta fisso.

FARETRA O CARRELLO: a piste, con supporti strumenti in silicone autoclavabili, con siringa a 3 vie, 2 terminali per turbina, 1 micromotore ad aria spray interno. Gruppo idrico: con bacinella in ceramica facilmente autoclavabile, cannula per aspirazione.

Lampada operatoria Persus L20.000 lux luce fredda.  
Garanzia 2 anni estensibili a 5

I.V.A., trasporto e montaggio ESCLUSI

List. Euro 6.900,00 Euro 3.500,00

#### N° 4 JET SONIC PLUS

Gnatius ultrasuoni combinato 29.000 Hz - manipolo Satelec per drenaggio, rimozione perni e corone etc., e manipolo a flusso di bicarbonato per sbiancamento

List. Euro 1.650,00 Euro 1.099,00

#### N° 5 KIT MULTIMEDIALE COSÌ COMPOSTO

CAMERA + STAFFA + MONITOR

List. Euro 2.750,00 Euro 1.290,00

#### N° 6 OPTILIGHT LD III

Gnatius lampada a LED per fotopolimerizzazione

List. Euro 420,00 Euro 290,00

#### N° 7 AUTOCLAVE BIOCLAVE 12LInox

Gnatius - design innovativo - elettronica rapida (15) - supersicura

List. Euro 1.400,00 Euro 990,00

#### N° 8 RADIOGRAFICO ENDORALE TIMEX 70

70 kV, 7 mA - 0,08 sec., digitale, a parete pantografo o su stativo

List. Euro 2.740,00 Euro 1.490,00

#### N° 9 TURBINA GA 100

Gnatius - attacco rapido Midwest oppure Borden.

List. Euro 260,00 Euro 179,00

#### N° 10 SBIANCATORE TIPO EMS

List. Euro 450,00 Euro 149,00



#### EMILIA ROMAGNA

- PETTINATI IOLE RAVENNA - Zona: FE e prov., BO e prov., MO e prov. T.F. 0544.278173 - 338.6265454
- TECNODENT FORLI' - Zona: FO, RA, RN e province T. 0543.782804 - F. 0543.788531 - fabio-righi@libero.it

#### TOSCANA

- AMMAGLIATI DENTAL SERVICE NAVACCHIO (PI) - Zona: PI e prov., MS e prov., SP e prov. - F. 050.49427 - 339.8653169
- COLLINI s.r.l. FIRENZE - Zona: FI e prov., PO e prov. T. 055.670940 - F. 055.666353 - 335.6559918
- PICCININI ENRICO LUCCA - Zona: LU, MS e prov. T.F. 0583.316411 - piccininienrico1@virgilio.it
- NUOVE FORNITURE DENTALI SNC GROSSETO - Zona: FI, GR, LI, SI, CIVITAVECCHIA e province T.F. 0564.456715
- NUCCI FORNITURE DENTALI PERUGIA - Zona: AR e provincia T.F. 075.5271113 - nuccident@libero.it

#### MARCHE - ABRUZZI - MOLISE

- NIBA BELLANTE (TE) - Zona: ABRUZZO: TE, CH, PE, AQ e province; MARCHE: AP, MC, AN, PS e prov. T.F. 0861.611028 - nibafd@tin.it

#### UMBRIA

- NUCCI FORNITURE DENTALI PERUGIA - Zona: PG, TR e prov; T.F. 075.5271113 - nuccident@libero.it

#### LAZIO

- DENTALBIOLINE s.a.s. ROMA - Zona: ROMA - LT e province T.F. 06.4110176 - dentline@libero.it
- NUCCI FORNITURE DENTALI PERUGIA - Zona: RI, VT e province T.F. 075.5271113 - nuccident@libero.it
- ROMADENTAL FORNITURE DENTALI ROMA T. 06.43535782/06.43568749 - F. 06.4390456 - romadental@tiscalinet.it
- L.D.A. DENTAL s.a.s. FROSINONE - Zona: FR e prov. T.F. 0775.870897 - librobuono@libero.it

#### CAMPANIA

- METAL STORE s.a.s. NAPOLI (NA) - Importatore Gnatius T. 081.5854492/081.7407683/081.5854821 - F. 081.6582587 metalstoresas@virgilio.it
- M.S. BERAHA s.r.l. NAPOLI T. 081.5937244 - F. 081.627408 - mara@beraha.it
- STARDENTAL CASERTA - Zona: CE e prov. T. 0825.325026 - F. 0825.353656
- DENTAL FUTURA GROUP s.r.l. NAPOLI - Zona: NA e prov. T. 081.5435608
- MARANTO DENTAL s.r.l. BENEVENTO - Zona: AV - BN e province T. 0824.357037
- MEDIDENTA BATTIPAGLIA (SA) - Zona: SA e prov. T. 0828.370268 - F. 0828.370666

#### BASILICATA

- DENTAL COM MATERA - T. 392.6131597

#### PUGLIA

- DENTAL COM MATERA - T. 392.6131597 - 348.6540332
- ORAL X CASAMASSIMA (BA) - Zona: PUGLIA T.F. 080.6530815 - oralex@oralex.it
- DENTAL STORE s.r.l. TARANTO T.F. 099.7326630 - 348.3831322
- UNIVERSAL S.G. CORATO (BA) T.F. 080.8726323 - 348.5267822 - leonealdo@libero.it
- DENTAL MERCHANDISING & CONSULTING s.r.l. BARI T. 080.5026609 - diemma.ci@virgilio.it

#### SICILIA

- DENTAL GOLD s.r.l. PALERMO - Zona: PA e prov. - Sicilia Occidentale T.F. 091.6887667
- EMMEDENTAL TRAPANI - Zona: TP, AG e province T. 0923.533884
- PATANE' SERGIO S. GIOVANNI LA PUNTA (CT) - Zona: CT e provincia T. 095.7413337
- PRODENT CONFORTE (EN) - Zona: EN, CL e prov. T.F. 093590216
- SCHAMEDICAL ACIREALE (CT) - Zona: CT e provincia - Sicilia Orientale T.F. 095.7648748
- SIGNORELLO SALVATORE POLIZZI GENEROSA (PA) - Zona: PA e provincia, CL, EN - T.F. 0921.688052 - salvatoresignorello@libero.it
- DENTIBLEA DI SCERI GIUSEPPE VITTORIA (RG) T. 0932.644466/866615

## Sintodent Rosa con attività Antimicrobica

L'affinamento della ricerca nei materiali dentali ha permesso in quest'ultimo decennio sensibili miglioramenti delle resine per uso odontoiatrico. Dall'applicazione delle nano tecnologie negli adesivi e nei compositi per la conservativa, all'inserimento di ingredienti attivi nelle resine acriliche. Già presente da circa dieci anni, la resina per la realizzazione e la ribasatura di ponti e corone Sintodent, ha rappresentato un valido contributo in protesi fissa fornendo una attività antimicrobica con la sua composizione innovativa contenente benzalconio cloruro. Oggi possiamo ampliare la possibilità di usufruire di tale protezione antimicrobica anche in protesi mobile. La **Resina Sintodent Rosa Universale Antimicrobica** presenta infatti, analogamente a quella bianca per la protesi fissa, una composizione in grado di rilasciare l'effetto antimicrobico dei suoi ingredienti principali quali il benzalconio cloruro e particolari oli essenziali.

Nella protesi mobile uno dei fenomeni più facilmente riscontrabile è la presenza, al disotto della protesi stessa, di ife fungine del tipo CANDIDA che si manifestano clinicamente con irritazione delle mucose orali che risultano arrossate, disepitelizzate e urenti al di sotto di una tipica placca di colore bianco. Tali microrganismi aggrediscono in modo particolare la mucosa e trovano dunque la loro massima espressione proprio nei pazienti edentuli che ricorrono alla protesi mobile. In tal senso la Resina Sintodent Rosa Universale Antimicrobica è stata concepita utilizzando, oltre che al benzalconio cloruro, un mix di oli essenziali efficaci sia sulla CANDIDA che su tutte quelle masse batteriche aerobiche e anaerobiche responsabili di molte malattie parodontali.

Grazie al nostro prodotto il protesista avrà la possibilità di aumentare il suo raggio di azione potendo così sfruttare il vantaggio dell'antimicrobicità anche nel segmento della protesi mobile.

Sintodent Rosa Universale Antimicrobica contribuisce a far sì che l'Odontotecnico possa realizzare sia a caldo che a freddo: protesi mobili, riparazioni e ribasature delle stesse nonché resinature di selle per scheletrati, naturalmente sempre con caratteristiche antimicrobiche.

L'Odontoiatra potrà realizzare, grazie al-



la nuova resina, ribasature dirette alla poltrona di protesi rimovibili parziali o complete, fornendo ad esse oltre il fattore antimicrobico un bassissimo grado di contrazione ed una scarsissima porosità superficiale. Il paziente che riceverà i manufatti protesici realizzati con Sintodent Rosa Universale Antimicrobica, potrà verificare una drastica riduzione delle irritazioni dovute al depositarsi di placca batterica ed ife fungine di tipo CANDIDA sulla protesi. *L'azione delle componenti antimicrobiche oltre a contrastare i microrganismi, contribuiranno di conseguenza a diminuire spiacevoli forme di alitosi da fermentazione del metabolismo microbico.*

Proprio per le sue innovative proprietà, la Sintodent Rosa Universale Antimicrobica si colloca nel mercato odontoiatrico come prodotto leader.

Sintodent Rosa Universale Antimicrobica è distribuita sia nella versione a freddo che a caldo, quella a freddo o meglio autopolimerizzante a freddo, può essere usata per ribasature (dirette e indirette), riparazioni o costruzione di selle per scheletrati e, grazie alla sua ottima tiosolotropicità, permette una lavorabilità allo stato liquido di elevatissima competitività. Grazie alla sua versatilità è possibile, con lo stesso monomero e polimero a freddo, usare tali componenti nella tecnica per colata a freddo nelle muffole con controstampo in gelatina o in silicone, ottenendo un'ottima precisione e un ritiro veramente minimizzato.

Il polimero e il monomero a caldo evidenziano, nel loro utilizzo, una versatilità addirittura superiore al polimero e al monomero a freddo. Infatti, tali composti, possono essere utilizzati nelle seguenti tecniche:

- Tecnica a caldo con polimerizzazione veloce;
- Tecnica a caldo con polimerizzazione lenta controllata ciclo di 9 ore;
- Tecnica con forno a microonde.

Grazie al Sintodent Rosa Universale Antimicrobica, l'odontotecnico avrà finalmente la possibilità, senza costi aggiuntivi e con un unico prodotto caldo/freddo, di diversificare, in base alle esigenze, le varie tecniche; il tutto ottimizzando costi e giacenze.

Le dettagliate istruzioni d'uso in varie lingue spiegano all'operatore l'utilizzo del prodotto in tutte le sue tecniche. Sintodent Rosa Universale oltre a mantenere attiva nel tempo la sua azione antimicrobica, evidenzia una costante stabilità del colore, una contrazione assolutamente minimizzata, esprime una elevata durezza, un ottimo comportamento elastico, una bassa porosità con conseguente scarso assorbimento di liquidi e minore ritenzione per la placca batterica, buona lucidabilità con ottimo riscontro estetico, notevole resistenza all'usura nonché alte prestazioni biocompatibili, meccaniche e termiche.

Una resina che mancava nel mercato odontoiatrico sia al medico che all'odontotecnico, ma soprattutto ai pazienti.

Sintodent Rosa Universale Antimicrobico ha superato tutti i test di biocompatibilità previsti dalla norma internazionale UNI EN ISO 10993:2004 : citotossicità, irritazione e sensibilizzazione.

Sintodent Rosa Universale Antimicrobico è protetto da brevetto internazionale.

**Distribuito da:**  
Welltrade srl  
Via G.S. Roccatagliata, 13  
00152 Roma  
Tel. + 39.06.53270547  
Fax +39.06.53275875  
Linea verde 800.238211  
info@welltrade.it  
www.welltrade.it

**Sintodent srl**  
Via di Tor Cervara, 263  
00155 Roma

**MULTYSYSTEM**  
Biointegrated Dental Implant System

**SISTEMI  
IMPLANTOPROTESICI  
MULTYSYSTEM®**

**IMPIANTI AUTOMASCHIANTI ST-TM  
CON ESAGONO INTERNO - € 81,00**

**Impianto conico ST**  
Diametro:  
3,2-3,7-4,2 mm



**Impianto post-estrattivo ST**  
Diametro:  
4,0-5,0-6,0 mm



**Impianto cilindrico ST**  
Diametro:  
3,2-3,6-4,0 mm



**Impianto conico TM**  
Diametro: 4,7 mm



**Impianto  
post-estrattivo TM**  
Diametro:  
4,5-5,5-6,5 mm



**IMPIANTI AUTOMASCHIANTI MF  
A CARICO IMMEDIATO - € 37,00**

**Mini impianto  
a moncone sferico MF**  
Diametro: 2,5-3,0 mm



**Impianto a moncone  
sferico MF**  
Diametro: 3,5 mm



**Mini impianto  
a moncone diritto MF**  
Diametro: 2,5 mm



**Impianto  
a moncone diritto MF**  
Diametro:  
3,5-4,0-5,0 mm



La metodica implantoprotesica Multysystem® è composta da impianti a vite autoflettanti bifasici con esagono interno e monofasici a carico immediato, dotati di caratteristiche morfostrutturali differenti, e divisi in tre linee specifiche, ST - TM - MF, che comprendono nove differenti tipologie di impianto.

**MULTYSYSTEM s.r.l.**  
IMPLANTOPROTESI & BIOMATERIALI

20052 Monza (MI) Italy - Via Solferino, 4  
Tel. +39-(0)39-2302681 - Fax +39-(0)39-2302686  
http://www.multysystem.com  
e-mail: multysystem@multysystem.com

CE 0434

## MiniEndos motore per endodonzia

Mariotti&C presenta un nuovo motore per Endodonzia semplice e affidabile, progettato per strumenti canalari Ni-Ti. MiniEndos gestisce velocità e torque in maniera separata, grazie ad un sistema di controllo molto pratico, flessibile e supportato da un ampio display. Con grande semplicità di utilizzo si può impostare il torque massimo a 4 livelli diversi con possibilità di autoreverse. MiniEndos con poche ed essenziali funzioni garantisce all'odontoiatra affidabilità e prestazioni precise.

Le principali caratteristiche tecniche sono: torque impostabile a 4 livelli: 25-50-75-100; possibilità di reverse e autoreverse; velocità motore ridotto con manipolo 16:1: 80-800 rpm; dimensioni unità di controllo mm 200x140x100.



Accessori: "E16" contrangolo 16:1 per endodonzia e "NB" borsina per trasporto del MiniEndos. ■

*Mariotti & C.  
micromotors &  
milling-machines  
Via Seganti, 73  
47100 Forlì  
Tel. 0543.474105  
Fax 0543.781811  
info@mariotti-italy.com  
www.mariotti-italy.com*

## Attrezzature dentali Dentamerica

I prodotti per studi odontoiatrici Dentamerica, presentati da Eurocompress.

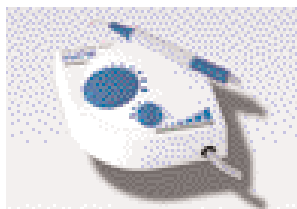

### SCALEX 880

Ablatore piezoelettrico ad ultrasuoni con frequenza di lavoro 32.000 Hz. Sistema piezoelettrico tecnologia self-tuning e autoregolabile per una massima funzionalità. Manipolo estremamente compatto, leggero e tecnologico. Estremamente delicato sul paziente. La dotazione standard è così formata: un manipolo, 3 inserti, una chiave serraggio inserti, pedale con cavo e spinotto, tubo collegamento rete idrica, cavo di alimentazione. È disponibile la versione BUILT-IN per il montaggio sul riunito.



### CAMREX 191

Telecamera intraorale. Ultimo prodotto della linea Dentamerica, tecnologia CCD, lavorazione immagine digitale, sei lampade d'illuminazione a led bianche forniscono la massima riproduzione realistica. Lenti incorporate protette, progettate per prevenire polvere e graffi dai componenti ottici. Il manipolo ha un design ergonomico, particolarmente progettato per essere integrato su tutti i riuniti, confortevole permettendo l'accesso a tutte le aree della cavità orale, leggerissimo: solo 40 gr.

**CENTRI**  
**IMPLANTOMAT**  
**IL SEGRETO DEL TUO SORRISO**

*Il primo Franchising  
del settore odontoiatrico*

Per informazioni  
sul sistema Franchising Implantomat  
contatta subito i nostri uffici:

M&P consulting  
Via G. Donizetti, 9 20122 Milano  
Tel. 02.5453230 Fax 02.55194672  
mpconsulting@iol.it  
Responsabile franchising  
Dott. Maurizio Passeri

**LITEX 685W**

Lampada polimerizzatrice ad elevata prestazione. Potenza luminosa **880 mW/ cm<sup>2</sup>**. Due fasi di polimerizzazione con bassa intensità iniziale che precede l'alta intensità, sistema di regolazione di intensità e tempo di polimerizzazione sul manipolo per un maggior controllo. Timer digitale con beep udibile ogni 10 secondi, completa entrambe le fasi e i cicli di polimerizzazione. Fibra ottica sterilizzabile in autoclave con giro di 360°. Radiometro d'intensità incorporato. Lampada alogena da 12V - 75 Watt. ■

**Per informazioni:**  
Eurocompress  
Via Brunelleschi, 20  
20090 Trezzano s/n (MI)  
Tel. 02.4454656  
Fax 02.4450027  
eurocompress@  
eurocompress.it  
www.eurocompress.it

## ■ Cannule aspirasaliva monouso in classe IIa

ASA Dental S.p.a., 1° produttore a livello mondiale di cannule aspirasaliva monouso, ha già dal maggio del 2005 il proprio Sistema di Garanzia della Qualità per la Produzione delle Cannule Aspirasaliva Monouso, Certificato come conforme all'allegato V, della Direttiva 93/42/CEE, dall'Organismo Notificato Certiquality (Organismo notificato N. 0546).

Perché questa scelta, che vede fra l'altro ASA Dental fra le prime aziende al mondo, insieme alla svedese Kaltoplast (assorbita poi da ASA Dental S.p.a.) e da un'altra azienda che produce dispositivi molto simili ad avere le cannule certificate, la scelta cioè di riclassificare le cannule aspirasaliva monouso?

Come sappiamo la cannula aspirasaliva di per se stessa, presa cioè ed utilizzata tal quale, non avrebbe alcuna funzionalità, essa diviene infatti operativa nel momento in cui la colleghiamo ad un aspiratore, quando cioè esegue la funzione di aspirazione.

Se nel passato l'aspirazione avveniva per mezzo del "sistema Venturi" (aspirazione per depressione) oggi nei paesi "moderni" questa avviene quasi esclusivamente attraverso l'aspirazione motorizzata; per quanto ancora in moltissimi altri paesi sia molto diffusa l'aspirazione per depressione, con fra l'altro tutte le problematiche



connesse sia alla scarsa capacità di aspirazione sia al pericolo di Back Flow, è indubbio che l'aspirazione sia destinata in un sempre più vicino futuro, fortunatamente, a divenire motorizzata ovunque.

Per questa ragione ASA Dental ha ritenuto, se pur tale ipotesi fosse già comunque considerata nell'analisi dei rischi, che il dispositivo medico stesso dovesse essere portato in una classe di rischio più pertinente ovvero in classe IIa, in questo caso secondo la regola 5, ultimo periodo, dell'allegato IX del Dlgs 24 febbraio n. 46. Attuazione della direttiva 93/42/CEE, concernente i dispositivi medici.

Come già accennato è fin dal maggio dello scorso anno che le cannule aspirasaliva sono state portate in classe IIa, e per questo certificate, per quanto sia quindi lecito al fabbricante scegliere la classe di rischio dei propri dispositivi medici prodotti, nasce spontanea la considerazione che per la tranquillità dell'odontoiatra, in rela-



zione alla responsabilità legale, sia in ogni caso da scegliere e quindi da utilizzare cannule "certificate" cioè che rechino sulla confezione di vendita la marcatura CE con insieme il numero dell'organismo notificato che nel caso delle cannule aspirasaliva monouso di ASA Dental S.p.a. ricordiamo essere l'Organismo Notificato N. 0546. ■

*Luca Martinelli*  
Qualità e Affari regolamentari  
ASA Dental Spa

Asa Dental spa  
Via Valenzana, 60  
55054 Bozzano (LU)  
Tel. 0584.938305  
Fax 0584.937167  
asadental@asadental.it  
www.asadental.it

## TOP QUALITY PRODUCTS



SHARK 50/200V

**COMPRESSORI  
ASPIRATORI  
ATTREZZATURE  
DENTALI**

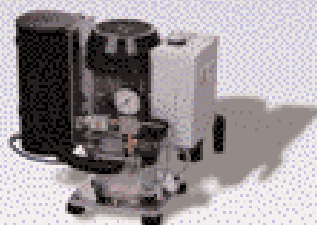

EAW 750



POWER 50/230 DRY

SILENT

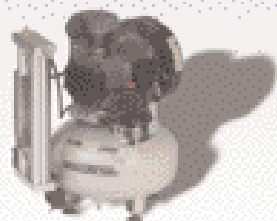

SHARK 24/150 DRY

**EUROCOMPRESS**

DENTAL DIVISION

EUROCOMPRESS - Via Brunelleschi, 16/20 - 20090 Trezzano S/N (MI)  
Tel. +39 02 4454656 - Fax +39 02 4450027  
www.eurocompress.it - E-mail: eurocompress@eurocompress.it



DENTAL 24/100 DRY

SILENT

## Cranex Tome

La radiologia dentale entra nella terza dimensione

La moderna Implantologia richiede esami radiologici sempre più sofisticati per determinare la posizione del canale mandibolare, valutare la disponibilità e la struttura locale dell'osso e quindi esprimere diagnosi precise: in tali situazioni molti implantologi ricorrono a centri esterni per effettuare le TAC e le relative elaborazioni con il programma Dental Scan.

Tali apparecchiature, però, prevedono una emissione media di dose raggi al paziente che può essere motivata solo in casi di valutazioni chirurgiche avanzate, ma che non è

più accettabile ai fini di una diagnosi richiesta nello studio dove l'implantologia è diventata ormai prassi quoti-

diana. L'alternativa è il tomografo con scansione a spirale CRANEX TOME della società finlandese Soredex, che si utilizza come un normale panoramico e consente di eseguire in studio, con la massima semplicità, tutte le radiografie ad uso odontoiatrico, implantologico e maxillo-facciale: panoramiche, teleradiografie, tomografie a sezione trasversale e, selezionando e isolando l'area anatomica, scanografie dentali, tomografie e scanografie mandibolari, mascellari, delle articolazioni temporo-mandibolari e dei seni paranasali con elevata qualità grazie all'esclusivo movimento a spirale, risultato della combinazione dei movimenti di rotazione e inclinazione del braccio curvilineo a forma di "C".

La tomografia a spirale eseguita con CRANEX TOME per esami implantologici, permette di abbandonare i costosi esami effettuati con le TAC, senza do-

ver indirizzare il proprio paziente ad un centro radiologico specializzato, ad un costo assimilabile a quello di una normale panoramica dentale e soprattutto con una erogazione dose raggi al paziente insignificante rispetto a qualsiasi altro tipo di diagnosi radiologica con TAC. Il generatore ad alta frequenza, dotato di sistema automatico di compensazione e una macchia focale molto piccola, consente di ottenere immagini radiografiche di qualità elevata.

CRANEX TOME, e la versione CRANEX TOME CEPH, completo di dispositivo per teleradiografie, sono predisposti per l'integrazione con il sistema digitale DIGORA PCT con piastre ai fosfori 15 x 30 cm, 18 x 24 cm, 24 x 30 cm e, in opzione, con i nuovi formati 31 x 41 mm per radiografie endorali, e 50 x 70 mm per le analisi occlusali intraorali.



DIGORA PCT viene fornito completo del programma specifico di gestione implantologica con misurazioni lineari e angolari, possibilità di inserimento dei principali sistemi implantari, densitometria ossea e predisposizione per futuri ampliamenti di funzioni. ■

DL MEDICA spa  
Via Pietro Calvi, 2  
20129 Milano  
Tel 02.762751  
Fax 02.76275300  
dlmedica@dlmedica.it  
www.dlmedica.it

## CORSI di PREPARAZIONE ai TEST di ODONTOIATRIA e MEDICINA

### Caratteristiche dei corsi:

- preparazione mirata ed efficace
- spiegazione e ripasso mirato di tutte le discipline richieste alla prova d'esame (**Logica e Cultura generale, Biologia, Chimica, Matematica e Fisica**);
- svolgimento di numerose **prove simulate** con **correzioni individuali**;
- analisi dei **test ufficiali degli ultimi anni**;
- corpo docente altamente qualificato con esperienza unica in Italia;
- materiale didattico ed esercitazioni forniti durante il corso;
- **numero limitato di partecipanti**;
- utilizzo di lettori ottici come quelli in uso nelle università per la correzione delle prove.

Risultati dei partecipanti alle passate edizioni: percentuale di ammissione **4 volte superiore** a quella degli altri candidati.

### Calendario prossimi corsi 2007:

**Corso C** (nelle sedi di Bari, Bologna, Brescia, Firenze, Genova, Milano, Napoli, Padova, Pisa, Roma e Torino)

Il corso prevede lezione dal lunedì al venerdì **dal 16 al 27 luglio (prima parte)** e **dal 20 agosto al 1 settembre (seconda parte)**, per un totale di oltre 70 ore di lezione.

**Corso D** (nelle sedi di Bari, Bologna, Brescia, Genova, Milano, Napoli, Padova, Pisa, Roma e Torino)

Il corso prevede lezione dal lunedì al sabato **dal 20 agosto al 1 settembre**, per un totale di circa 48 ore di lezione.

Dopo il successo dello scorso anno ritorna anche la **VACANZA STUDIO** al **CIOCCO** (Lucca).  
Per prepararsi seriamente al test senza rinunciare a sport e divertimenti.  
Richiedi il depliant gratuito al numero verde



**Nuove edizioni in dotazione**

I volumi vengono consegnati all'atto dell'iscrizione

**Le iscrizioni ai corsi sono già aperte e si accettano fino ad esaurimento dei posti disponibili.**

Alpha Test è la **prima società in Italia** specializzata nel preparare gli studenti per l'ammissione all'università. **Dal 1987 ad oggi ha preparato con successo migliaia di candidati ai test di ammissione a Odontoiatria e Medicina, tra i più selettivi in Italia.**

 **Alpha Test**

**APRE IL NUMERO CHIUSO**

Per informazioni e iscrizioni

**800 120 200**

[www.alpha-test.it](http://www.alpha-test.it)

## ► Finition XT

**Finition XT** è un nuovo posizionatore preformato in termoplastica medica, cioè una termoplastica sviluppata appositamente per fabbricare dispositivi medici, sottoposta a test di biocompatibilità, irritazione e sensibilizzazione e sterilizzabile in autoclave.

Il posizionatore è il dispositivo più preciso e più rapido per finire tutti i tipi di trattamenti ortodontici. È un metodo facile da usare ed economico, che permette di accorciare il tempo alla poltrona da 3 a 6 mesi, e ridurre i costi.

Finition XT non richiede alcun tempo di laboratorio; è disponibile immediatamente e può esser messo in bocca e consegnato al paziente subito dopo la rimozione dell'apparecchio fisso. Si sa che già nelle prime ore seguendo la rimozione degli attacchi i denti tendono a riprendere la posizione originale.

Oltre a evitare la recidiva, il posizionatore garantisce il mantenimento del rapporto di classe I ed il controllo verticale del bite senza creare interferenze occlusali. Non crea espansione.

### Ordinare la misura giusta:

Finition XT esiste in 48 misure divise in 3 serie: senza estrazione, estrazione di 2 premolari superiori, estrazione di 2 premolari superiori e 2 inferiori.

Le misure sono stampate sul dispositivo (bucchi d'aerazione).



Posizionatore Finition XT 420  
42= distanza in mm da distale canino a distale canino

0=numero di estrazioni (0,2,4)

### Usare il righello flessibile

- Sulla prima scala del righello, si effettua una lettura rapida seguendo bene il **bordo libero** o incisale **dei denti** dalla parte distale del canino superiore alla linea mediana interincisiva.

(NB: su questa scala, ogni tacca vale 2 mm)

- La seconda scala permette di misurare più precisamente, dalla parte distale del canino superiore destro alla parte distale del canino opposto sempre seguendo bene il **bordo libero** o incisale dei denti. (Ogni tacca vale 1 mm)

Per chiudere eventuali spazi interprossimali nel settore anteriore, conviene scegliere un dispositivo di una o due misure inferiori a quella determinata col righello, secondo l'importanza degli spazi da chiudere.

Per chiudere gli spazi dietro i canini (settori laterali), per esempio quando si vogliono chiudere spazi residuali di

estrazioni, si deve scegliere la misura corrispondente alla distanza intercanini. C'è la possibilità di adattare l'apparecchio preformato a esigenze particolari (agenesie, morfologia atipica del dente, spessori diversi degli incisivi centrali, protezione delle gengive infiammate o gonfie) usando delle frese speciali disponibili su ordinazione.

Finition XT viene a completare una gamma di posizionatori utilissimi per la fase di rifinitura o la fase di contenzione del trattamento ortodontico.

Finition XT è ideale per la stabilizzazione del trattamento ortodontico, la prevenzione della recidiva o per un uso a lungo termine.

Il modello in silicone Finition è consigliato per la rifinitura, come guida di eruzione, attivatore, perché permette spostamenti più importanti, rapidi e senza dolore. Infatti il silicone, essendo molto elastico, risulta più efficace e confortevole per il paziente e più adatto per eseguire spostamenti relativamente importanti. ■

selezione serie e misure		
serie (0 estrazioni)	serie 2 estrazioni	serie 4 estrazioni
42-0	45-2	44-4
43-0	46-2	45-4
↓	↓	↓
↓	↓	↓
59-0	55-2	50-4
60-0	56-2	60-4

## ► Il bracket Miso unisce l'estetica all'efficacia

### Una scelta estetica per il paziente

- Il bracket Miso è chiaro come il cristallo. Non è soltanto discreto, è invisibile. Una volta applicato sui denti, non assume **colorazioni di nessun tipo** e mantiene la **trasparenza** intatta durante tutto il trattamento.

- Il bracket Miso garantisce inoltre un comfort maggiore per il paziente.

Le dimensioni dell'attacco e le forme lisce e arrotondate riducono al minimo il disagio del paziente.

Miso è l'attacco col **profilo più basso** del mercato.

### Efficacia e garanzia di alte prestazioni per l'ortodontista

Il bracket Miso è fabbricato in zaffiro monocristallino molto resistente.

La base è trattata con proiezione di pal-

line d'allumina, garantendo un'ottima **ritenzione 100% meccanica** e una massima adattabilità. Permette l'uso di tutti i tipi d'adesivo.

Il debonding è ancora più facile con la **pinza speciale Miso**.

La lucidatura a caldo dello slot in zaffiro diminuisce l'attrito.

Questa diminuzione della frizione dello slot con l'arco rende i trattamenti più facili e più veloci. Le forze usate per muovere i denti sono ridotte, in conformità con gli insegnamenti della biomeccanica.

### NUOVO

La pinza Miso per rimuovere gli attacchi rende semplice e veloce il debonding degli attacchi MISO in ceramica; toglierli diventa un gioco. La pinza di debonding MISO fa risparmiare tempo e fatica. ■

Orthopost srl  
Via Modigliani, 33  
20090 Segrate (MI)  
Tel. 02.26952457  
Fax 02.2131604  
orthopost@fastwebnet.it  
www.orthopost.com

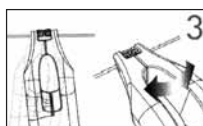
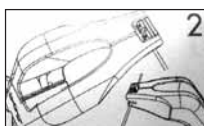
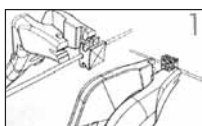

**SW Dental**



- Facile.....
- Sicuro.....
- Flessibile.....
- Modulare.....
- Completo.....
- Fiscale.....
- Clinico.....

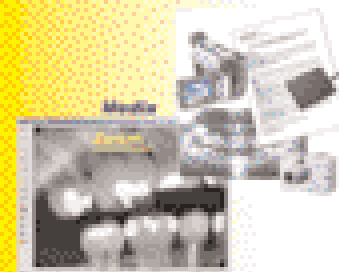

dallo **STUDIO**  
alla **CLINICA**  
da **480€** IVA esclusa

Chiedi come  
riceverlo **GRATIS**

**PCDental**

PCDental Software  
Via G. Saffi, 10 - 20132 Milano - Italy  
Tel. 02.26952457 - Fax 02.2131604  
www.pcdental.it - pc@pcdental.it

Evolutione disinfectant per gate libero

## L'esperienza alla base delle scelte implantoprotesiche

Il sistema implantare Fornilimplant è frutto dell'esperienza di chi, quotidianamente, si trova a dover risolvere in prima persona situazioni implantoprotesiche anche critiche, facendo tesoro delle acquisizioni scientifiche più avanzate in tema di macro e micro-morfologia della fixture. L'ideatore del sistema è, infatti, il professor Roberto Fornili, che nel corso di oltre venti anni di pratica clinica ha concepito ed elaborato un sistema implantare che abbina la facilità di utilizzo a livelli elevati di biocompatibilità, proprietà meccaniche e sicurezza. Fornilimplant è un impianto a vite conica, il disegno implantare che risulta offrire le migliori prestazioni, in titanio di grado 2, 4 e 5, scelto per la biocompatibilità e resistenza, concepito per l'utilizzo in chirurgia

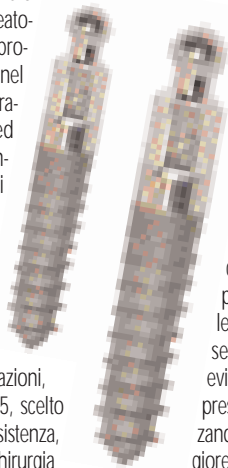

implantare post-estrattiva e per il carico immediato. Altra caratteristica morfologica importante è il collare esterno realizzato in modo da permettere una elevata stabilità protesica, il cui esagono interno liscio facilita il mantenimento dell'igiene. Tale conformazione evita, inoltre, l'eccessiva apposizione di tessuto sulla vite chirurgica, semplificandone l'individuazione e, quindi, lo scappucciamento in fase di applicazione della vite di guarigione, assicurando così maggiore comfort al paziente. La spirale autoflettente riduce il trauma osseo in fase di inserimento, evitando una eccessiva compressione dei tessuti e dimezzando i tempi; inoltre, la maggiore superficie di contatto tra



osso e impianto, esaltata ulteriormente dalla sabbatura della superficie, offre elevata ritenzione e stabilità primaria. Vi è una misura di connessione interna unica, che si traduce immediatamente in una semplificazione delle fasi operative, poiché è previsto un minore numero di strumenti ed è ridotto lo stoccaggio dei prodotti. La struttura apicale, infine, è studiata per determinare l'antirotaazione, creando uno stop di fondo. Oggi la Fornilimplant propone il micro impianto monofasico in Ti 4 che, grazie alla sua spira

progressiva autoflettente e grazie al suo diametro  $\varnothing$  2,8 e 2,3, può essere utilizzato sia per la stabilizzazione di protesi mobile con moncone a pallina sia come supporto implantoprotesico con moncone diritto. Il suo utilizzo riguarda in particolare casi di limitazioni anatomiche vestibolo linguale e in zone di particolari atrofie sfruttandolo come supporto aggiuntivo, permettendo anche il carico immediato. La società è anche impegnata nell'offerta di un servizio di qualità sia a livello commerciale sia per quanto riguarda la formazione con corsi accreditati ai fini ECM. ■

**Fornilimplant**  
Piazza Matteotti, 11  
25015 Desenzano  
del Garda (BS)  
Tel. 030.9914049  
Fax 030.9120225

Commerciale per l'Italia:  
Tel. 840.000.662  
840.000.735  
e-mail:  
info@fornilimplant.com  
www.fornilimplant.com

## EMS\_PIEZON MASTER SURGERY® .CH

### METODO ORIGINAL PIEZON® ORA APPLICABILE ANCHE NELLA CHIRURGIA DENTALE, ORALE E MAXILLOFACCIALE

→ TECNOLOGIA INNOVATIVA → SEMPLICE UTILIZZO → TUTTE LE APPLICAZIONI  
→ STRUMENTI ESCLUSIVI → OTTIMI RISULTATI → GRANDE ESPERIENZA

→ PRECISIONE, SICUREZZA, POTENZA E INTELLIGENZA → NUOVE QUALITÀ PER APPLICAZIONI E INTERVENTI CHIRURGICI CON IL METODO ORIGINAL PIEZON®

> **CHIRURGIA PARODONTALE** Osteotomia e osteoplastica, prelievo di osso autologo per la chirurgia rigenerativa > **IMPLANTOLOGIA** Espansione della cresta ossea, rialzo del seno mascellare, prelievo di osso autologo > **CHIRURGIA ORALE** Estrazione, apicectomia, cistectomia > **CHIRURGIA MASCELLARE** Prelievo di blocchetti ossei, distrazione osteogenetica, trasposizione del nervo, rialzo del seno mascellare, osteogenesi distrattiva

→ UN SISTEMA INNOVATIVO IN MANO AI MEDICI DELLA CHIRURGIA OSSEA E MAXILLOFACCIALE

> Vantaggio principale del generatore piezoceramico a ultrasuoni in chirurgia - oscillazioni assolutamente lineari in avanti-indietro/alto-basso > Massima precisione e sicurezza a livello intraoperatorio, minima perdita di osso - taglio micrometrico dell'ordine di 60-200  $\mu$ m > Taglio ottimale dei tessuti duri, i tessuti molli non vengono coinvolti - taglio selettivo > Nessuna alterazione termica, campo operatorio il più possibile esangue - vibrazioni ad alta frequenza con sistema di raffreddamento permanente

→ 3 PANNELLI TATTILI → UTILIZZO SEMPLICISSIMO → MASSIMA STERILITÀ  
**SISTEMA HI-TECH, CONTROLLATO DALLE TUE MANI**

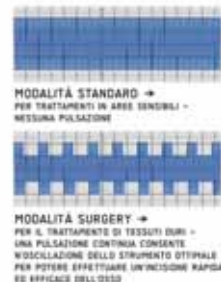
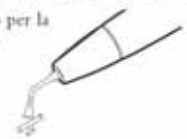

**TOUCH 'N' GO**

**EMS**  
ELECTRO MEDICAL SYSTEMS

EMS Italia S.p.A.  
E-mail: dental@ems-italia.it  
www.emsdent.com

# Infodent, indispensabile.

Infodent, lo strumento di aggiornamento e approfondimento merceologico, che in modo puntuale e obiettivo affianca quotidianamente chi deve affrontare la professione odontoiatrica.

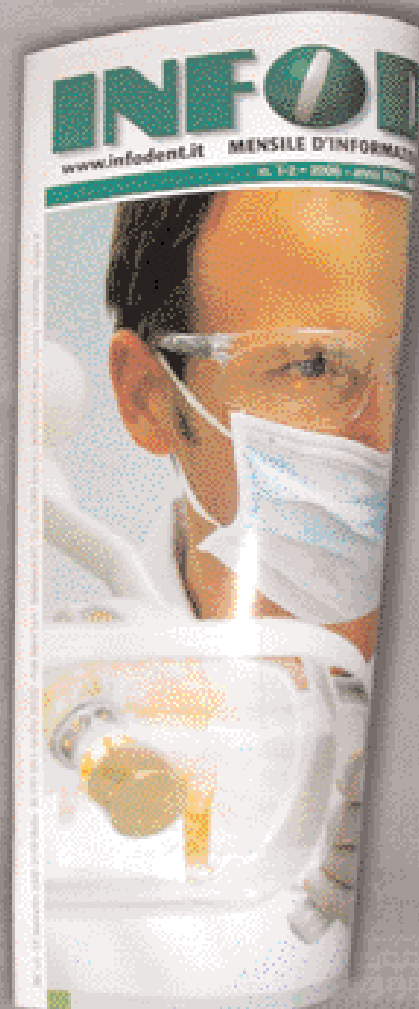
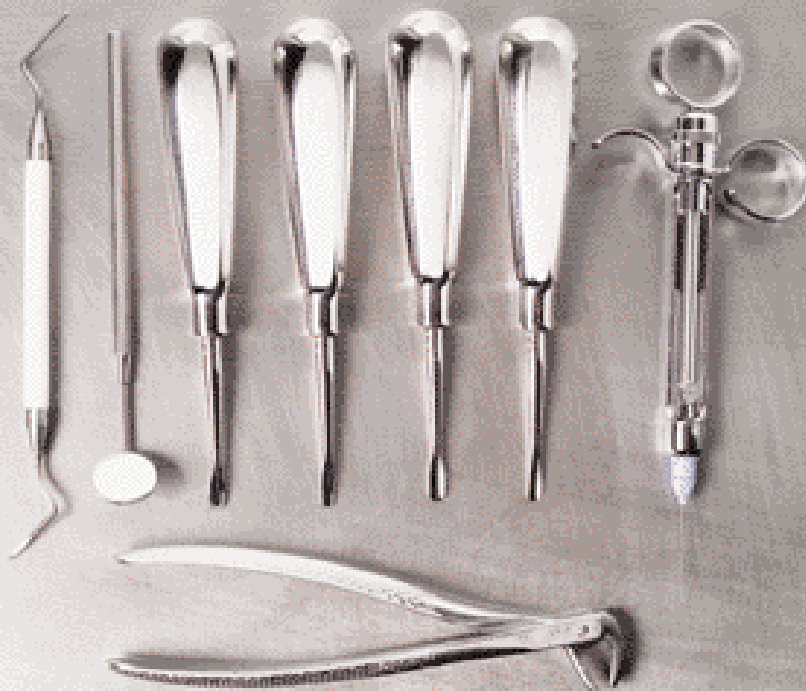

La rubrica **"A confronto"** offre al lettore una panoramica sui prodotti per odontoiatri e odontotecnici. Le tabelle comparative, mettono a confronto, in modo chiaro, le caratteristiche tecniche e le proprietà fisiche dei materiali per valutarne le differenze e le diverse indicazioni. Una sorta di vademecum per orientarsi nella scelta del prodotto.

**Infodent è anche uno strumento che promuove la comunicazione degli operatori commerciali.**

La rubrica "Approfondimenti" costituisce uno spazio privilegiato in cui gli operatori del settore possono illustrare in dettaglio le caratteristiche dei loro prodotti. Una vera opportunità per gli operatori di comunicare in modo mirato, aprendo un dialogo diretto con il lettore.

## INFODENT

www.infodent.it

**Nel 2007 Infodent moltiplica il numero dei lettori dei suoi Confronti:**

- ✓ Da gennaio Infodent raggiunge anche **Sicilia, Sardegna e Calabria**, coprendo così gli operatori dell'intero territorio nazionale.
- ✓ Da Aprile Infodent si apre al mondo accademico con **Infodent Università**, edizione speciale trimestrale presente in tutte le Università italiane.

## "A CONFRONTO" NEL 2007

### Gennaio - Febbraio

Rilevatori di carie, Frese per preparazione protesica, Plafoniere professionali

### Marzo

Ortopanoramici analogici, Disinfettanti per mani, Termoformatrici - Termostampatrici

### Aprile

Lavastrumenti chirurgiche - Termodisinfettori, Sonde parodontali, Software odontotecnici

### Maggio

Riuniti digitali, Adesivi smaltodontinali, Forni per ceramica

### Giugno - Luglio

Manipoli per micromotori per riunito, Ortodonzia Rickets - Attacchi estetici, Polimerizzazione a pressione resine

### Agosto - Settembre

Bisturi elettrici, Dentifrici medicati, Fonditrici elettroniche pressofusione

### Ottobre

Rilevatori di colore, Guanti monouso, Mobili laboratorio - Camera di lavoro

### Novembre

Defibrillatori, Suture chirurgiche, Miscelatori gesso

### Dicembre

Sistemi compattazione e iniezione Guttaperca, Dighe in gomma, Denti in ceramica

I CONFRONTI MERCEOLOGICI GIÀ PUBBLICATI POSSONO ESSERE SCARICATI ALL'INDIRIZZO: [www.comparazioni.com](http://www.comparazioni.com)

Le aziende potranno scaricare le schede da compilare per essere presenti nei prossimi confronti merceologici di Infodent. Possono, inoltre, compilare il form relativo ai prodotti di loro competenza che verranno pubblicati nel 2007. Per ulteriori informazioni 0761.393.307

# OFFERTE DALLE AZIENDE

Le promozioni degli operatori commerciali

Una rubrica utile che evidenzia gli "affari" periodicamente proposti dagli operatori.



## CAMREX 191A

Telecamera intraorale.

PREZZO TAGLIATO <math>\leq</math> **EURO 1.080,00 + iva**

EUROCOMPRESS

Via Brunelleschi, 16-20 - 20090 Trezzano S/N  
Tel. 02.4454656 - Fax 02.4450027  
e-mail: eurocompress@eurocompress.it -  
www.eurocompress.it



## MiniEndos "MEN.A"

motore digitale per endodonzia; semplice e affidabile con controllo torque e possibile autoreverse.

PREZZO TAGLIATO <math>\leq</math> **EURO 460,00 + iva**  
(offerta con manipolo 16:1: 800.00 Euro)

MARIOTTI&C

Via Seganti 73, 47100 Forlì  
Tel 0543.474105 - Fax 0543.781811  
e-mail: info@mariotti-italy.com  
www.mariotti-italy.com



## FIX'N RELAX

Il cuscino sottovuoto, ottimo per fermare la testa dei pazienti in una posizione ottimale. Ideale per le prolungate sessioni di implantologia, parodontologia, sbiancamento, chirurgia, endodonzia etc.

PREZZO TAGLIATO <math>\leq</math> **EURO 150,00 + iva**  
10,00 Spese di sped.

SMILE CREATION ITALIA

Tel. 06.97277675 - 06.97277679 - Fax 06.97277680



## SW DENTAL

Gestione completa dello studio odontoiatrico.

A PARTIRE DA  
**EURO 480,00 + iva**

SOFTWAREWORK snc

Sede legale: Via Garofoli, 311 - 37057 San Giovanni Lupatoto (VR)  
Sede operativa: Via Barucchi, 37 - 37139 Verona  
Tel: 045.9251255 - Fax 045.9250152  
e-mail: info@softwarework-it.com - www.softwarework-it.com



## KIT CHIRURGICO MULTYSYSTEM®

Ref. 7105100 per il rialzo del seno mascellare a minima invasività.

PREZZO TAGLIATO <math>\leq</math> **EURO 549,00 + iva**

MULTYSYSTEM srl

Via Solferino, 4 - 20052 Monza (MI)  
Tel. 039.2302681 - Fax 039.2302686  
e-mail: multysystem@multysystem.com - www.multysystem.com



## ZAAP LIGHT

La lampada che consente di effettuare lo sbiancamento professionale dei denti in soli 20 minuti.

PREZZO TAGLIATO <math>\leq</math> **EURO 2.900,00 + iva**  
+ 1 kit omaggio per  
3 pazienti

SMILE CREATION ITALIA

Tel. 06.97277675 - 06.97277679 Fax 06.97277680

Legenda: (A) = APPROFONDIMENTI  
(i) = SCHEDA INFORMATIVA

I beni offerti in questa sezione si intendono destinati all'utilizzatore professionale. Le apparecchiature soggette alla regolamentazione di cui alla Legge 175/92 possono essere cedute solamente agli iscritti all'Albo dei Medici-Chirurghi e degli Odontoiatri. Per ogni informazione sulle offerte qui elencate il lettore interessato è invitato a rivolgersi direttamente all'inserzionista.



Laboratorio Odontotecnico  
**DENTAL SHINE s.n.c.**  
di Stefano Lapucci & C.

Via Rocca Pagliara, 64 - 00135 Roma  
tel: 0630816021 • fax: 0630815601  
E - mail: dentalshine@fastwebnet.it  
www.dentalshine.it

- Ceramica
- Compositi
- Diamond Crown
- Ossido di Zirconio
- Protesi su impianti
- Protesi Telescopiche
- Microscopia

## OSSIDO DI ZIRCONIO

CON SISTEMATICA ZIRKON ZAHN®  
tecnica pantografica manuale

- applicabile su qualsiasi preparazione
- realizzazione di monconi Implantari
- dalla corona singola al circolare



## ■ OFFRO COLLABORAZIONE

- 31enne, massima serietà, offresi per lavoro di segreteria o assistente alla poltrona, prima esperienza nel settore, ma volenterosa di imparare. Abitante a Ostia Lido (RM). Telefonare al 347.5389160.
- A studi dentistici, medico odontoiatra offre collaborazione in tutte le discipline odontoiatriche. Telefonare al 339.2313983.
- Assistente alla poltrona, diplomata, esperienza pluriennale in conservativa, endodonzia, ortodonzia e pedodonzia, cerca serio lavoro part-time. Telefonare al 347.1457007.
- Assistente alla poltrona, esperta, qualificata e referenziata, offre

collaborazione, full-time, presso studio dentistico zona Roma nord. Telefonare allo 328.2844744.

- Assistente alla poltrona, odontotecnica diplomata, con esperienza pluriennale, cerca studio dentistico in Firenze e provincia per impegno part-time come assistente. Telefonare al 333.4411901.
- Assistente alla poltrona - segretaria, esperienza 4 anni, offre collaborazione presso studio dentistico, zone Roma e provincia, solo la mattina dal lunedì al giovedì. Telefonare al 338.1989061.
- Assistente dentale 40enne, professionale, esperienza di base, offresi presso studio odontoiatrico, part-time. Massima serietà, zona Roma nord. Telefonare al

346.3238222.

- Assistente - segretaria, 45 anni, esperienza pluriennale, referenziata, offresi per studi in Roma, part-time pomeridiano. Disponibilità immediata. Telefonare al 328.4427409.
- Assistente studio odontoiatrico, referenziata, con attestato di formazione, si offre per studio dentistico in Napoli e provincia. Telefonare allo 081.7420370.
- Assistente-segretaria, esperienza ventennale nella conduzione di studi medici dentistici, disponibilità part-time oppure orario continuato, diploma di scuola media superiore, referenziata, capacità relazionale. Telefonare al 347.5809617.
- Igienista dentale, con laurea 1° e 2° livello, con esperienza e

COLLEGATI ALL'INDIRIZZO INTERNET WWW.INFODENT.IT ED INSERISCI ANCHE ON-LINE IL TESTO DEL TUO ANNUNCIO.

I testi degli annunci di interesse odontoiatrico sono visionati preventivamente dall'A.N.D.I. - Dipartimento Regionale Lazio

- ANNUNCI GRATUITI  
 VARIAZIONE DATI

indirizzo: Strada Teverina km. 3.600 • 01100 VITERBO • Tel. 0761.393.204 - Fax 0761.393.222

Nome ..... Cognome .....  
 Tipo di attività ..... Specializzazione .....  
 Via ..... Numero ..... CAP .....  
 Città ..... Prov. ..... Tel. ....  
 E-mail ..... PIVA ..... Cell. ....

(Per annunci a pagamento è obbligatoria la partita iva e il codice fiscale)

- OFFRO O CERCO  COLLABORAZIONE  ATTREZZATURE  ATTIVITÀ

Spazio per l'annuncio (scrivere a macchina o stampatello) MAX 30 PAROLE • Sarà pubblicato solo il testo sottostante\*

## \*IMPORTANTE

Gli annunci riguardanti la ricerca di collaborazioni (ricerca personale, collaboratori ecc.) devono essere pubblicati corredati delle generalità del richiedente, in ottemperanza al decreto legislativo n. 276 del 10 settembre 2003, attuazione della legge delega in materia di occupazione e mercato del lavoro (legge 14 febbraio 2003 n. 30, cosiddetta "legge Biagi"). In relazione a quanto sopra, al fine di consentire la pubblicazione delle suddette generalità in base a quanto disposto in materia dal D.lgs. 196/03 che regola il trattamento dei dati personali, si autorizza la pubblicazione delle generalità suindicate.

DATA .....

NOME E COGNOME (IN STAMPATELLO)

FIRMA

Per la comunicazione telefonica degli annunci economici e attiva negli orari di ufficio una segreteria telefonica al numero 0761.393.204 dal lunedì al venerdì. ATTENZIONE: SARANNO PUBBLICATI SOLO GLI ANNUNCI COMPLETI DI TUTTI I DATI RICHIESTI: NOME, COGNOME, INDIRIZZO, CAP, CITTÀ, TELEFONO, PREFISSO E PROFESSIONE. Gli annunci si ricevono fino al 5 di ogni mese procedente fessile e saranno pubblicati una sola volta. Per vedere pubblicato nuovamente il proprio annuncio, occorre spedire il coupon per una nuova richiesta oppure comunicare telefonicamente la riconferma. Se si desidera pubblicare in evidenza o per quelli che provengono dalle regioni dove non è spedita INFODENT, è necessario effettuare un versamento di Euro 15,50 IVA compresa su c.c.p. n° 16898015, intestato a: B & C srl - Strada Provinciale Teverina Km. 3.600 - 01100 Viterbo. Servizio Annunci (spedire fotocopia versamento). Per gli annunci in evidenza il versamento da diritto a 2 uscite. Nell'eventualità di concomitanza dei due casi (evidenza - fuori zona di spedizione) il versamento da effettuare è di Euro 31 e dà diritto a due uscite. INFODENT offre esclusivamente un servizio, non riceve tangenti sulle contrattazioni, non effettua commerci, non è responsabile della veridicità delle inserzioni. Si procederà a norma di legge contro chiunque si servirà di questa rivista per scopi illeciti e di disturbo. Le inserzioni gratuite sono riservate ai privati. Gli operatori commerciali, per le inserzioni che riguardano l'attività svol-

ta, devono servirsi degli annunci a pagamento o degli spazi pubblicitari. Ai sensi e per gli effetti del D.lgs. 196/03, il trattamento dei dati avverrà mediante supporti sia telematici che cartacei, entrambi eventualmente organizzati anche come banche dati o archivi. Il conferimento dei dati personali è obbligatorio per la pubblicazione dell'annuncio o per il ricevimento della rivista. La mancata comunicazione, ovvero l'accertata erroneità dei dati richiesti legittimeranno la nostra società a rifiutare l'esecuzione del rapporto, ovvero ad interrompere l'esecuzione stessa. I dati personali acquisiti potranno essere comunicati a tutti i dipendenti, collaboratori e consulenti a qualsiasi titolo della nostra Società, nonché a tutti gli Organi societari ed ai soci. I medesimi dati potranno essere inoltre comunicati agli omologhi soggetti di società da noi controllate o collegate, ovvero di società che controllano l'attività della nostra Società. I dati relativi all'indirizzo saranno utilizzati per l'invio di riviste e attività commerciali. In ogni momento potrete esercitare i diritti di cui all'Art. 7 del D.lgs. 196/03 e quindi conoscere, ottenere la cancellazione, la rettifica e l'integrazione dei vostri dati, nonché opporvi al loro utilizzo per le finalità su indicate. Il titolare del trattamento è B&C srl con sede in Viterbo Strada Teverina km 3.600 nella persona del suo legale rappresentante. Qualsiasi comunicazione o atto ufficiale potrà essere inviato dall'intermediaria presso la redazione di infodent con sede in Viterbo Strada Teverina km 3.600.



B O R A L

Leader di affidabilità

Maggiore durata grazie ai cuscinetti a sfere in ceramica, un rendimento superiore che consente di aumentare ulteriormente la coppia, ottimizzando il grado di silenziosità.

Per maggiori informazioni: [www.bienair.com](http://www.bienair.com)

Bien-Air Italia s.r.l. Dental & Surgery

Via Vaina 3 • I-20122 Milano

Tel (02) 58 32 12 51-52-54 • Fax (02) 58 32 12 53

[ba@bienair.com](mailto:ba@bienair.com)

spiccate capacità comunicative, valuta proposte in Roma.

Assicura e richiede massima serietà. Gradevole presenza.

Telefonare al 339.3756833.

- Igienista dentale, laurea 1° livello, con partita Iva, offre collaborazione presso studi dentistici di Roma. Telefonare allo 06.6240211 o al 338.4681608.

- Igienista dentale, laureata a L'Aquila 110 e lode, con esperienza e partita Iva, offre collaborazione presso studi odontoiatrici, zona Roma nord. Massima serietà. Telefonare al 335.8277093.

- Igienista dentale laureata, con 12 anni di esperienza, offre collaborazione a studio odontoiatrico, anche per 1 giorno a settimana, in Roma e limitrofe. Telefonare al 333.8669774.

- Igienista dentale laureata, offre collaborazione, anche come assistente alla poltrona. Telefonare al 349.8943665.

- Igienista dentale laureata, residente in zona Eur-Ardeatino, valuta opportunità di collaborazione con studi seriamente motivati all'igiene orale. Assicura competenza clinica e relazionale. Telefonare al 328.1924407.

- Igienista dentale, laureata Tor Vergata, con partita Iva, cerca per collaborazione studio dentistico sito in Roma. Telefonare al 328.0612767.

- Igienista dentale laureata con lode ed esperienza offre collaborazione in studi dentistici di Roma, Viterbo, province e alto Lazio.

Telefonare al 328.9131831.

- Laboratorio odontotecnico, altamente specializzato in protesi fissa e mobile, offre collaborazione a studi odontoiatrici. Listino prezzi interessantissimo. Telefonare al 338.5444300.

- Laureato in medicina (1996) e con lode in odontoiatria (2001), con esperienza presso strutture pubbliche e private, offre collaborazione a studi dentistici di Roma e provincia. Telefonare al 349.3210170.

- Medico chirurgo odontoiatra, con esperienza ventennale, anche di pronto soccorso odontoiatrico e chirurgia maxillo-facciale, valuta proposte di collaborazione, max 3 giorni alla settimana, eventuale sabato, in tutta Italia. Telefonare allo 06.30891203 o al 335.5243948.

- Medico chirurgo odontoiatra offre propria collaborazione presso studi dentistici del Lazio. Telefonare al 338.1804209.

- Medico dentista offre collaborazione presso studi odontoiatrici. Telefonare al 339.7125724 o allo 06.9625723.

- Medico dentista, titolare di studio, lunga esperienza, disponibile per collaborazione, anche studi da avviare. Si garantisce e si richiede serietà e professionalità. Telefonare allo 06.78344345 ore 13,30 o 21,00.

- Medico odontoiatra, esperienza ventennale implantologia carico precoce, offre collaborazione a Roma e ovunque, esclusivamente

implantologia e protesi su impianti. Strumentario proprio. Prezzi interessanti. Telefonare al 335.8164406.

- Odontoiatra, 17 anni di esperienza, offre consulenza per chirurgia orale in studi di Roma e provincia. Telefonare al 349.6618142

- Odontoiatra 34enne offre collaborazione in conservativa, endodonzia e protesi in studi di Roma e provincia. Garanzia di affidabilità. Telefonare al 328.2874991.

- Odontoiatra con esperienza pluriennale offre collaborazione in studi odontoiatrici di Roma e zone limitrofe. Esegue protesi, conservativa, endodonzia, chirurgia, parodontologia, odontoiatria infantile; possibilità implantologia. Garantita serietà, professionalità e competenza nel settore. Telefonare al 328.7225073.

- Odontoiatra, con studio dentistico in Roma e Latina, esperienza pluriennale, è disponibile con propria attrezzatura, impianti FMD Calcitek, per consulenze di chirurgia implantoprotesica, parodontologia e chirurgia orale, presso studi odontoiatrici del Lazio. Strumentario proprio. Si invia, su richiesta, curriculum vitae e tariffario. Telefonare al 340.3749265.

- Odontoiatra esegue collaborazione in conservativa, protesi fissa, mobile, parodontologia, endodonzia, presso studi situati in Roma e provincia. Telefonare al 347.8933455.

- Odontoiatra, laurea con lode nel 2003, con esperienza in conservativa e protesi, perfezionata in endodonzia (Ni-Ti), già collaboratrice presso strutture pubbliche e private, offre collaborazione a Roma. Telefonare al 333.4885550.

- Odontoiatra laureata con lode nel 2000, cerca studio dentistico a Roma e nel Lazio, per collaborazione in conservativa, endodonzia, chirurgia semplice e piccola protesi. Massima serietà. Telefonare al 338.4679412.

- Odontoiatra offre collaborazione in: conservativa, endodonzia, protesi, parodontologia, presso studi di Roma e provincia. Telefonare al 339.5200662.

- Odontoiatra offre collaborazione in implantologia con attrezzatura propria in studi di Roma e provincia. Telefonare al 328.5720465.

- Odontoiatra, regolarmente aggiornato, esperto implantologo e titolare di studio, offre consulenze ed esegue interventi con attrezzatura propria presso studi odontoiatrici del Lazio. Su richiesta, tramite e-mail, si invia curriculum vitae e tariffario. Telefonare al 349.6045286.

- Odontoiatra specialista in implantologia offre collaborazione per la sola parte chirurgica con propria attrezzatura in studi in Roma e nel Lazio. Si esegue anche carico immediato per dente singolo, o intere arcate in un giorno. Disponibilità

**Dal 1992 per professionisti che esigono il meglio**

**gianpiero**  
**gm**  
**marcocchia**

Riparazione di apparecchiature  
da studio e laboratorio,  
smontaggio impianti,  
consulenze tecniche, traslochi

Via Colle Capito, 140 - 03029 Giglio di Veroli (FR)



Tel 336.766164 - Tel/Fax Abit. 0775.335262 - E-mail: gianpieromarcocchia.gi1@tin.it

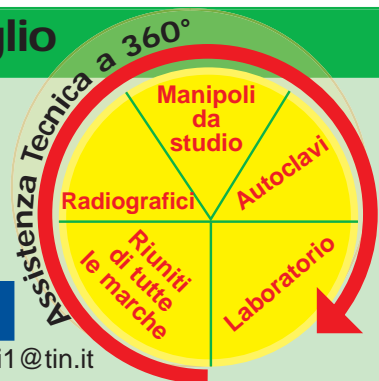

affiancamento gratuito nella realizzazione protesica.

Telefonare allo 333.2362346.

- Odontotecnico ceramista con propria partita Iva offre collaborazione a laboratori odontotecnici per lavorazioni di protesi, con pagamenti a percentuale 40 euro a elemento o eventualmente 40 euro ora lavorativa. Disponibilità centro Italia. Possibilità di spedizioni in un giorno in tutta Italia. Telefonare allo 0774.324147.

- Odontotecnico titolare, p. Iva e iscrizione camera commercio, lunga esperienza in protesi mobile, fissa, su impianti, pratico di amministrazione, offre collaborazione a laboratori e studi. Telefonare al 347.6545108.

- Ortodontista, esperta in terapia mobile, funzionale e fissa, offre collaborazione in studi ben avviati a Roma. Telefonare al 339.3022704.

- Ortodontista, specialista, con seria preparazione professionale, esclusivista da 15 anni, disponibile per collaborazioni presso studi dentistici già avviati in Campania e Basilicata. Telefonare al 347.6365855.

- Ortodontista, specialista, con seria preparazione

professionale, esclusivista da

15 anni, disponibile per collaborazioni presso studi dentistici già avviati in Campania e Basilicata.

Telefonare al 347.6365855.

- Ortodonzia, specialista, partecipazione a un corso master di 2° livello, 10 anni di esperienza, disponibile per consulenza presso studi avviati di Roma. Telefonare al 393.6812275.

- Ortodonzista, con esperienza decennale, offre collaborazione presso studi avviati a Roma, preferibilmente nord.

Telefonare al 393.9206773 o allo 06.86217392.

- Parodontologia: esperta in parodontologia, titolare di studio, sarebbe disponibile per collaborazione 2 o 3 mattine a settimana. Telefonare allo 06.5913003 o al 335.435658.

- Segretaria cerca lavoro part-time pomeriggio in uno studio dentistico. Telefonare al 347.4130733 il pomeriggio.

- Segretaria con esperienza, offresi per collaborazione in zona Roma. Telefonare al 349.1866152.

- Segretario, assistente alla poltrona, disponibilità immediata, referenziato, part-time o full-time. Zona Roma o

Toscana. Telefonare al 333.2446394.

- Società di servizi in odontoiatria con équipe medica, offre assistenza e consulenza verso altrui domicilio, per esami kinesiografici, elettromiografici, tens e pedana stabilometrica, in protesi, ortodonzia, implantologia e disfunzioni dell'Atm. Telefonare al 335.5324105.

- Specialista con lode in ortodonzia, con esperienza presso strutture pubbliche e private, offre collaborazione in ortodonzia mobile, funzionale, fissa e prechirurgica presso studi dentistici in Roma e nel Lazio. Massima serietà. Telefonare al 338.4679412.

#### ■ CERCO COLLABORAZIONE

- Biotec Impianti Dentali di Povolara (VI), cerca venditori introdotti nel settore per province libere. [www.bioteconline.com](http://www.bioteconline.com) - curriculum: [info@bioteconline.com](mailto:info@bioteconline.com) - fax 0444.361249 - telefono 0444.361251.

- Sigma MD srl, concessionaria ed importatrice esclusiva di

marche prestigiose, cerca venditore/trice mono o plurimandatario da inserire nel proprio organico per la città di Roma. Offre: 1) portafoglio clienti; 2) alte provvigioni; 3) fisso mensile iniziale. Inviare curriculum a Sigma MD srl - Via Volusia 14 - 00189 Roma o telefonare allo 06.30363699 - fax 06.30363093 (Alessandra). Il c.v. dovrà contenere l'autorizzazione firmata al trattamento dati personali (d.l. 196/03).

- Studio dentistico Dr. Giovanni Montagnaro Flaminio-Parioli (RM) cerca igienista dentale per collaborazione. Bella presenza, curriculum, contratto a tempo indeterminato. Telefonare allo 06.3221838 lun, mer, gio, ven ore 13,30-16,00.

- Studio dentistico Dr. Marcello Lenci in via Cipro (RM) cerca assistente alla poltrona, con mansioni di segreteria per impiego part-time, per un contratto determinato (sostituzione maternità). Telefonare allo 06.39721001 ore studio.

- Vares.it srl di Roma ricerca igienista dentale da inserire nel proprio settore commerciale. Si offrono fisso, rimborso spese più provvigioni adeguate.

**MK-dent**  
ITALIA

**TecnoMed**  
ITALIA

...discover the advantages

**Cod. MK 001**  
TURBINA HORIZONTE  
TESTA STANDARD MULTIFLEX LUX  
FIBRE OTTICHE, ROTORE IN CERAMICA  
COMPLETA DI ATTACCO KAVO\* COMPATIBILE  
+ TURBINA HORIZONTE TESTA PICCOLA  
INNESTO MULTIFLEX LUX FIBRE OTTICHE,  
ROTORE IN CERAMICA  
€ 1487,00  
€ 1050,00

**Cod. MK 022**  
TURBINA HORIZONTE  
TESTA STANDARD MULTIFLEX LUX  
FIBRE OTTICHE, ROTORE IN CERAMICA  
COMPLETA DI ATTACCO KAVO\* COMPATIBILE  
+ CONTRANGOLO LISO2111 ANELLO BILI  
RAPPORTO DIRETTO FIBRE OTTICHE  
CON SPRAY INTEGRATO  
E TESTINA ESTRAIBILE  
COMPATIBILE KAVO\*  
€ 1139,00  
€ 1508,00

**Cod. MK 033**  
CONTRANGOLO LISO2111  
ANELLO BILI  
RAPPORTO DIRETTO FIBRE OTTICHE  
CON SPRAY INTEGRATO  
E TESTINA ESTRAIBILE  
COMPATIBILE KAVO\* +  
TESTINA DI RICAMBIO  
€ 799,00  
€ 937,00

**Cod. PH006**  
APPARECCHIO SBANCIANTE PROPHY ON  
ATTACCO BORDEN O MIDWEST,  
ALLUNGIO DIRETTAMENTE SUL CORONA  
DEL FALDITO, PUNTALE AUTOCALIBRABILE  
E COMPLETAMENTE IZZIONABILE  
200 g. DI SOCCO INCARBONATO (COMPRESI)  
€ 349,00  
€ 589,00

**Cod. AR 203**  
ABILITORE PIEZOELETTRICO ART  
COMPATIBILE CON ABILITATORE SATELEC  
INDICAZIONE DI INTENSITÀ L.C.O.  
POTENZA 30 KHZ.  
COMPLETO DI MANIPOLI E 4 INSERTI  
€ 689,00  
€ 569,00

**Cod. AP007**  
TELECAMERA INTRACRANIALE A FILO  
SEGNALE IN USCITA VIDEO COMPRESI  
PAL, CCD 1/4 SONY ALTA SENSIBILITÀ  
RISOLUZIONE 768X480, DEFRAZ. 480 LINEE,  
6 LED DI ILLUMINAZIONE, MEMORIA  
4 IMMAGINI SINGOLA O QUADRUPLA,  
INTERAMENTE IN LEGA  
DI ALLUMINIO SACRIBATO  
+ MONITOR TV LCD 11"  
€ 2129,00  
€ 1690,00

**Cod. MM004**  
2 TURBINE MK-DENT A VITE,  
ATTACCO BORDEN O MIDWEST,  
TESTA STANDARD,  
PUSH BUTTON,  
ROTORE IN CERAMICA  
€ 499,00  
€ 658,00

**Cod. PL 770L**  
LAMPADA POLIMERIZZATRICE  
LED TIPO 770 COULESS,  
4 SELEZIONI DI TEMPORIZZAZIONE,  
PROGRAMMA STANDARD O RAMPA,  
POTENZA 1100 MW, BATTERIA AL LITIO  
SENZA EFFETTO MEMORIA,  
RADIOMETRO INCORPORATO  
PESO 96 GRAMMI  
€ 640,00  
€ 499,00

**2 ANNI DI GARANZIA**

Per informazioni:

**TECNOMED ITALIA SRL - Via Roma, 9 - 61040 Monteporzio (PU) Tel. 0721.956514 - Fax 0721.955229 - [www.dentalastec.it](http://www.dentalastec.it) - [info@dentalastec.it](mailto:info@dentalastec.it)**

\*L'azienda MK-dent non è collegata in alcun modo con l'azienda Kavo, Sirona e W&H. \*L'azienda ART non è collegata in alcun modo con l'azienda SATELEC.

Telefonare allo 06.97277675.  
 • York Global Village, associazione di volontariato Onlus, ricerca: medici, odontoiatri, odontotecnici e infermieri disponibili a prestare un servizio di volontariato (minimo 10-15 gg) presso una missione di suore a Kampala (Uganda). Telefonare allo 06.4453343 o al 339.4050629 o inviare e-mail all'indirizzo: yorkglobalvillage@tiscali.it www.yorkglobalvillage.it

#### ■ OFFRO ATTREZZATURA

• Autoclavi di vari modelli, Classe N, da euro 500,00. Telefonare allo 06.7962180.  
 • Banche laboratorio, nuovi, 1-2 posti, vendesi privatamente. Ottimo prezzo. Telefonare allo 06.44241021.  
 • Castellini Skema 4, ottime condizioni, anno '92, con aspiratore chirurgico, euro 2.800,00. Telefonare al 333.4822476.  
 • Cedo micromotore per impianti nuovo fisiodispenser BeB euro 850,00. Contrangolo per micromotore euro 200,00. Kit chirurgico euro 500,00. Telefonare allo 0587.52724 o al

347.3601185.  
 • Cerec 2 con telecamera cad cam, anno 2000, euro 15.000,00. Telefonare allo 06.7962180.  
 • Compressore Durr bicilindrico con essiccatore da euro 700,00 a 1.300,00. Telefonare allo 06.7962180.  
 • Deposito dentale, causa chiusura, vende, a prezzo di realizzo, riuniti nuovi-usati, radiografici endorali Ardet 70 Kvp a muro, compressori a secco, fisiodispenser per implantologia etc. Telefonare al 333.7975728.  
 • Lampada Swiss Master Light Ems per sbiancamento, usata, euro 2.000,00 + iva. Telefonare allo 06.7962180.  
 • Odontotecnico, per chiusura laboratorio in Roma, vende residuo attrezzatura in blocco o in parti singole. No perditempo. Telefonare al 349.6954084.  
 • Ortopanoramico Sirona Siemens analogico, 16 programmi, con craniostato, euro 7.000,00. Telefonare allo 06.7962180.  
 • Prezzo speciale per micromotori Silfradent 27.000 giri, Euro 380,00 +

Iva. Telefonare allo 06.7962180.

• Riunito marca Idem, modello Colibri con poltrona Ritter Dental X in pelle, mai usato, vendesi. Telefonare allo 06.44245364.  
 • Riunito nuovo, marca Idem, vendesi privatamente. Ottimo prezzo. Telefonare al 328.3361913.  
 • Riunito OMS 5 strumenti con mobili + radiografico, Euro 8.000,00. Telefonare allo 06.7962180.  
 • Serie mobili Anthos (B02 x 2 - B60 x 2 - B06 - B59 - BR28 + S22 + T50 - BL71), seminuovi. Telefonare al 349.3416327.  
 • Stereomicroscopi professionali da banco da 4x a 100x, con illuminatore per luce trasmessa e riflessa ed ampio corredo di accessori euro 400,00. Sistemi completi con illuminatore con lampada alogena e fibra ottica anulare per luce fredda. Eventuale disponibilità di supporti a pantografo, di sistemi per fotomicrografia e di fibre ottiche bifilari. Telefonare allo 06.4072172 (casa) o allo 06.30484685 (ufficio) o al 338.3408288 e-mail: massimo.dapice@casaccia.enea.it.  
 • Vendesi strumentario vario, portaimpronta acciaio varie misure, vasellame in opaline,

portarifiuti studio, seggiolino, sterilizzatrice, vibratore amalgama, ablatore tartaro. Telefonare allo 06.8840447.  
 • Vendo 1 lastra ai fosfori nuova, mai usata, per ortopanoramica (300 x 150 mm). Taranto. Telefonare al 339.3935085.  
 • Vendo assiografo Axiograph Sam, come nuovo. Taranto. Telefonare al 339.3935085.  
 • Vendo banche da lavoro mod. Saratoga (L1m - P50 - H83) in metallo rosso, piano bianco, 2 cassette con sportello vetro con attacchi micromotore, turbina e siringa mod. Faro, euro 1.000,00 cadauno trattabili. Telefonare allo 06.5910679 ore pomeridiane dal lunedì al venerdì.  
 • Vendo banco da laboratorio a 2 posti, colore bianco, completo di aspirazione, cassette e piccolo servomobile su ruote a 3 cassette, miscelatore sottovuoto Whip Mix Combination murale e forno Saed L74 Manfredi per cilindri, vendo, visibili a Firenze. Telefonare al 360.481000.  
 • Vendo caschetto con lenti prismatiche Weiss 3,5 x. Taranto. Telefonare al 339.3935085.  
 • Vendo Combi X (sistema di sviluppo radiografico ai fosfori) comprendente: 1) computer

**DOTTORE...  
MI HA SBAGLIATO  
LA PROTESI!!!**

DOTTORE... DOPO LE OTTURAZIONI  
HO IL MAL DI TESTA!!!

**DOTTORE!!!**

DOTTORE... DOPO LE CAPSULE  
MI E' VENUTO UN DOLORE  
ALLA MANDIBOLA!!!



Quotidianamente si assiste ad un carosello di lamentele talvolta inverosimili, spesso sono semplici fantasie, ma molto spesso potrebbero celare ed essere delle **dolorose** verità!

La **DESIM Italia** offre, direttamente nel Vostro studio, un servizio diagnostico strumentale **tens, elettromiografia (di superficie), kinesiografia e baropodometria**, in grado di migliorare la precisione oclusale del Vostro manufatto odontoiatrico. Gli esami diagnostici eseguiti saranno visionati e relazionati da qualificati esperti del settore (gnatologi, ortopedici, neurologi, specialisti in odontoiatria etc.)

Per qualsiasi richiesta di informazione  
chiami il numero 335.5324105  
oppure inviate una email a [formazione@ciuitalia.org](mailto:formazione@ciuitalia.org)

Olidata Pentium II 350 MHz, 128 Mb ram; scanner e programma Dent-A-View 1.1 per acquisizione radiografica. 2) Lastre per ortopantomica, teleradiografia ed endorali. Taranto. Telefonare al 339.3935085.

• Vendo Endox, sistema di sterilizzazione canalare in radiofrequenza con misuratore canalare. Taranto. Telefonare al 339.3935085.

• Vendo n. 2 riuniti Kavo, completi di lampada Faro e poltrona. Buone condizioni. Prezzo modico. Taranto. Telefonare al 339.3935085.

• Vendo pedana posturometrica francese con software Win Posture 2.25. Taranto. Telefonare al 339.3935085.

#### ■ OFFRO ATTIVITÀ

• A colleghi medici odontoiatri si affittano unità operative odontoiatriche complete, in studi prestigiosi siti in Roma in viale Parioli ed in via Boncompagni. Gli studi sono comprensivi del servizio di segreteria e di ogni attrezzatura necessaria anche all'implantologia. Telefonare al 339.2313983.

• Affittasi studio dentistico, completamente attrezzato e

climatizzato, a collega odontoiatra con clientela propria. Ottimamente collegato, zona Tuscolana - Porta Furba (RM). Telefonare allo 06.97614745 o al 347.6256804.

• Affittasi studio dentistico, con doppia unità operativa, in Roma, completamente attrezzato, ristrutturato e a norma. Richiesta vantaggiosa. Telefonare al 328.6462551.

• Affittasi studio dentistico in appartamento ristrutturato completo di due unità operative, RVG, unità per implantologia ecc. Affitto per uno o due giorni la settimana zona Montesacro - Roma. Telefonare al 328.9685750.

• Affittasi studio odontoiatrico a colleghi con clientela propria, zona Trieste (RM), con 2 unità operative + altra camera predisposta per altra unità. Raggi X e ortopantomica. Sala attesa, office e 2 bagni. Telefonare al 347.7567711 o allo 06.86217615.

• Affitto unità operativa completa, in studio odontoiatrico zona Salario-Parioli (RM). Telefonare allo 06.8415680 ore 9,00-12,30 dal lun al ven.

• Avviato studio odontoiatrico offre una stanza attrezzata con

poltrona per 2 mezze giornate settimanali, zona Vigna Clara (RM). Telefonare al 339.1552727.

• Cedesi studio odontoiatrico, attività trentennale + mura, mq 130, 3 unità operative + altra possibile, fermata metro Baldo degli Ubaldi (RM). Telefonare allo 06.6633180 o al 347.6611323.

• Cercasi collega disposto a trasferirsi in studio prestigioso sito a Roma in viale Parioli. Telefonare al 339.2313983.

• Igienisti con clientela propria, offresi unità operativa in elegante studio odontoiatrico zona Montesacro - Prati Fiscali (RM), euro 20 a seduta. Telefonare allo 06.88641450 o al 347.7103292.

• Roma Fleming, studio odontoiatrico offre 1-2 unità, strumentazioni, servizi clinici e amministrativi, in affitto. Tempi, modi e costi da definire. Telefonare allo 06.3338986 o al 335.6527776.

• Studio dentistico offre condivisione spese, zona piazzale Clodio (RM), con stanza autonoma attrezzata. Telefonare allo 06.39741238.

• Studio dentistico sito in Roma zona Cinecittà est, recentemente ristrutturato, a norma vigente, affitta stanze

attrezzate ad odontoiatri con pazienti propri. Euro 130,00 mezza giornata compreso materiale. Telefonare al 333.7695322.

• Studio odontoiatrico, sito in zona piazza Annibaliano (RM), a norma, pian terreno, con 3 poltrone, sala d'attesa, sterilizzazione, laboratorio, ufficio, reception, 2 bagni, aria condizionata ecc., ospita colleghi con clientela propria. Telefonare al 347.7402371.

• Viareggio (LU), studio dentistico 2 unità operative affitta 2 giorni alla settimana a collega chirurgo orale, con propria clientela. Telefonare al 340.4895292 o.p.

• Vorrei condividere il mio studio con odontoiatri con propria clientela, sito vicinanza piazza Mancini - Flaminio (RM). Solo se seriamente interessati. Telefonare al 392.7477049 o al 335.6783974.

#### ■ CERCO ATTIVITÀ

• Dentista clientela propria, intorno viale Libia, viale Eritrea, via Nemorense, piazza Istria (RM), cerca ospitalità urgentemente martedì, giovedì, venerdì, eventualmente anche portando attrezzatura propria. Telefonare al 347.7402371.

## Dental Service

Ragusa

Olsen



A partire da  
3.990,00 € + iva



SUNDARB



C.da Fortugnello Cimilla' - 97100 Ragusa - Tel/fax 0932/667351 - Assist. Tecnica 335/5388058  
Info@dentalserviceonline.com - www.dentalserviceonline.com

mis

INNOVATION 5

## mis | Make it Simple.

Gli impianti autofilettanti Seven MIS sono stati studiati espressamente per essere efficaci in un'ampia gamma di densità ossea e nelle procedure rigenerative. Il loro design geometrico innovativo include una doppia filettatura, tre canali a spirale che dipartono dall'apice, micro filettatura al collo dell'impianto e uno spessore variabile delle spire lungo il corpo dell'impianto.

Sono queste le caratteristiche che fanno di Seven un impianto di sicuro successo e facile all'utilizzo.

CE 0483250 9001:2000, ISO 13485 • 2003 Clear for marketing



© MIS Corporation. All rights Reserved.

offre un'ampia gamma di innovativi kit ed accessori che permettono soluzioni semplici e creative per le differenti sfide che si possono incontrare nel settore odontoiatrico ed implantare. Per avere maggiori informazioni su MIS contatta Revello, distributore esclusivo MIS per l'Italia.



## Anche MIS ha scelto REVELLO

I prodotti MIS sono disponibili esclusivamente da REVELLO

Numero Verde  
**800-491999**

[www.revello.net](http://www.revello.net)

MIS

INNOVATIONS

### Kit chirurgico

MIS è lieta di presentare i nuovi kit chirurgici per impianti sommersi ed impianti transmucosi; soluzioni espressamente studiate per soddisfare in pieno ogni esigenza della moderna implantologia.



MIS

INNOVATIONS

### Frese in ceramica

Le frese in ceramica MIS sono costituite da materie prime a base di ittrio e ceramica d'alluminio. Il loro disegno e le caratteristiche costruttive riducono notevolmente le vibrazioni durante il fresaggio e garantiscono al contempo un'eccellente efficacia nel taglio.



© MIS Corporation. All rights Reserved



## Anche MIS ha scelto REVELLO

I prodotti MIS sono disponibili esclusivamente da REVELLO

Numero Verde  
**800-491999**

[www.revello.net](http://www.revello.net)

KaVo INTRAsurg 300 Plus

# Luce in chirurgia.



## L'apparecchio chirurgico per il Professionista.

- Ottima visuale - 25.000 Lux sul campo operatorio
- Controllo semplice e libero grazie alla pedaliera multifunzione
- Erogazione immediata della potenza.
- Regolazione della potenza intelligente:  
Massimo torque fin dal minimo numero di giri.  
Torque decrescente ad alto numero di giri:  
minor impatto sull'osso ed assenza di surriscaldamento del motore
- Display indica reale nr. di giri e torque effettivo
- Memorizzazione torque massimi raggiunti
- Rilevamento automatico dei manipoli dedicati
- Visualizzazione dei valori durante l'intervento

## Sicurezza in implantologia



**KaVo. Dental Excellence.**